

# PRECIOS COYUNTURALES



**SEMANA 7 – 2025**  
Del 10 al 16 de febrero



**Título:**

Informe semanal de coyuntura

**Edita:**

© Ministerio de Agricultura, Pesca y Alimentación  
Secretaría General Técnica. Centro de Publicaciones

**Unidad proponente:**

Subsecretaría de Agricultura, Pesca y Alimentación  
Subdirección General de Análisis, Coordinación y Estadística

**NIPO:** 003-19-090-0

**Tienda online:**

[www.mapa.gob.es](http://www.mapa.gob.es)

<https://servicio.mapa.gob.es/tienda/>

**e-mail:**

[centropublicaciones@mapa.es](mailto:centropublicaciones@mapa.es)

**Catálogo de Publicaciones de la Administración General del Estado:**

<https://cpage.mpr.gob.es/>

 <p>GOBIERNO DE ESPAÑA</p>	MINISTERIO DE AGRICULTURA, PESCA Y ALIMENTACIÓN	SUBSECRETARÍA
		SECRETARÍA GENERAL TÉCNICA
		DIVISIÓN DE ARCHIVOS Y PUBLICACIONES

---

# Índice:

---

	PÁGINA
<b>PRECIOS MEDIOS NACIONALES.....</b>	<b>4</b>
PRECIOS MEDIOS NACIONALES DE PRODUCTOS AGRÍCOLAS.....	4 - 6
PRECIOS MEDIOS NACIONALES DE PRODUCTOS GANADEROS.....	7 - 8
<b>PRECIOS EN MERCADOS REPRESENTATIVOS DE CEREALES, VINOS Y ACEITES.....</b>	<b>9</b>
PRECIOS MEDIOS EN MERCADOS REPRESENTATIVOS DE CEREALES.....	9 - 11
PRECIOS MEDIOS EN MERCADOS REPRESENTATIVOS DE VINOS.....	12
PRECIOS MEDIOS EN MERCADOS REPRESENTATIVOS DE ACEITES.....	13
<b>PRECIOS DE PRODUCCIÓN DE FRUTAS Y HORTALIZAS EN EL MERCADO INTERIOR.....</b>	<b>14</b>
PRECIOS DE PRODUCCIÓN EN EL MERCADO INTERIOR: FRUTAS.....	14
PRECIOS DE PRODUCCIÓN EN EL MERCADO INTERIOR: PRODUCTOS HORTÍCOLAS.....	16 - 17
<b>PRECIOS REPRESENTATIVOS DE PRODUCTOS GANADEROS.....</b>	<b>18</b>
PRECIOS REPRESENTATIVOS DE PRODUCTOS GANADEROS: BOVINO.....	18
PRECIOS REPRESENTATIVOS DE PRODUCTOS GANADEROS: OVINO.....	19
PRECIOS REPRESENTATIVOS DE PRODUCTOS GANADEROS: PORCINO.....	20 - 21



## 1. PRECIOS MEDIOS NACIONALES

### 1.1. PRECIOS MEDIOS NACIONALES DE PRODUCTOS AGRÍCOLAS

1.1.1. Precios Medios Nacionales de Cereales, Arroz, Oleaginosas, Tortas, Proteicos, Vinos y Aceites.					
PRODUCTOS AGRÍCOLAS (especificaciones)		Semana 06 03/02 - 09/02 2025	Semana 07 10/02 - 16/02 2025	Variación semanal euros	Variación semanal %
<b>CEREALES</b>					
(1)	Trigo blando panificable (€/t)	239,14	238,36	-0,78	-0,33
(1)	Trigo duro (€/t)	288,57	289,13	0,56	0,19
(1)	Cebada pienso (€/t)	224,27	222,65	-1,62	-0,72
(1)	Cebada malta (€/t)	239,23	237,76	-1,47	-0,61
(1)	Maíz grano (€/t)	242,03	241,53	-0,50	-0,21
<b>ARROZ</b>					
(2)	Arroz cáscara japónica (€/t)	511,69	511,69	0,00	0,00
(2)	Arroz cáscara india (€/t)	468,34	468,34	0,00	0,00
(3)	Arroz blanco japónica (€/t)	1.170,12	1.170,12	0,00	0,00
(3)	Arroz blanco india (€/t)	1.150,00	1.150,00	0,00	0,00
(3)	Arroz blanco vaporizado (€/t)	925,86	925,86	0,00	0,00
(3)	Arroz partido (€/t)	522,94	522,94	0,00	0,00
<b>SEMILLAS OLEAGINOSAS</b>					
(4)	Pipa de girasol alto oleico (€/t)	531,25	533,18	1,93	0,36
(4)	Pipa de girasol convencional (€/t)	455,45	457,04	1,59	0,35
(4)	Colza (€/t)	433,93	433,60	-0,32	-0,07
<b>TORTAS DE GIRASOL Y SOJA</b>					
(9)	Torta de girasol. 34%-36% proteína (€/t)	206,80	206,80	0,00	0,00
(9)	Torta de soja. 44%-47% proteína (€/t)	358,00	355,88	-2,12	-0,59
<b>PROTEICOS</b>					
(10)	Alfalfa. Balas 1ª Cat. 16,5%-18% proteína (€/t)	198,20	196,72	-1,48	-0,75
(10)	Alfalfa. Pellets estándar. 14%-16% proteína (€/t)	172,76	169,63	-3,13	-1,81
(4)	Guisantes secos (€/t)	283,30	283,41	0,11	0,04
(2)	Lentejas (€/t)	977,07	977,07	0,00	0,00
(2)	Garbanzos (€/t)	534,72	534,18	-0,54	-0,10
(2)	Habas secas (€/t)	324,92	324,28	-0,64	-0,20
<b>VINOS</b>					
(5)	Vino blanco sin DOP/IGP (€/hectolitro)	49,60	49,49	-0,12	-0,23
(5)	Vino tinto sin DOP/IGP, 12 p. color (€/hectolitro)	45,31	43,87	-1,44	-3,18
<b>ACEITE DE OLIVA Y ORUJO</b>					
(6)	Aceite de oliva virgen extra < 0,8º (€/100 kg)	422,43	424,94	2,51	0,59
(6)	Aceite de oliva virgen, de 0,8º a 2º (€/100 kg)	378,31	371,96	-6,35	-1,68
(6)	Aceite de oliva lampante > 2º (€/100 kg)	347,51	343,88	-3,63	-1,04
(7)	Aceite de oliva refinado (€/100 kg)	354,72	354,31	-0,41	-0,12
(8)	Aceite de orujo de oliva crudo (€/100 kg)	145,17	141,85	-3,32	-2,29
(7)	Aceite de orujo de oliva refinado (€/100 kg)	258,82	255,64	-3,18	-1,23
<b>ACEITE DE GIRASOL</b>					
(7)	Aceite de girasol refinado convencional (€/100 kg)	128,68	131,17	2,49	1,94
(7)	Aceite de girasol refinado alto oleico (€/100 kg)	161,17	165,47	4,30	2,67
<b>ACEITE DE SOJA</b>					
(7)	Aceite refinado de soja (€/100 kg)	129,79	136,98	7,19	5,54

#### Posición comercial:

(1) Salida de almacén cargado o entregado al transformador después de intermediario; (2) Granel sobre almacén agricultor/cooperativa  
(3) Salida granel industria; (4) Almacén comprador mayorista; (5) Salida bodega; (6) Salida almazara; (7) Salida industria refinadora  
(8) Salida industria extractora; (9) Salida industria mouturadora; (10) Salida industria deshidratadora; (11) Entrada a entamadora

### COMENTARIOS DE MERCADO

- **CEREALES (▼▲)**: Bajan ligeramente las cotizaciones semanales en la **cebada pienso** (-0,72 %), el **trigo blando** (-0,33 %), la **cebada malta** (-0,23 %) y el **maíz** (-0,21 %). El único cuya cotización sube es el **trigo duro** (0,19 %).
- **ARROZ (=)**: Todas los tipos de arroz repiten su anterior precio medio.
- **SEMILLAS OLEAGINOSAS (▲▼)**: Se aprecian ligeramente ambas **semillas de girasol: convencional** (0,35 %) y **alto oleico** (0,36%). La **colza**, sin embargo, se deprecia (-0,59 %).
- **TORTAS DE GIRASOL Y SOJA (=▼)**: Repetición en el precio semanal de la **torta de girasol** (0,00 %), mientras que la **torta de soja** desciende (-0,59 %).
- **PROTEICOS (▼=)**: Bajadas mayoritarias: ambos tipos de **alfalfa: pellets** (-1,81 %) y **balas** (-0,75 %), **habas** (-0,20 %) y, ligeramente, **garbanzos** (-0,10 %). Los **guisantes** apenas varían (0,04 %), mientras que las **lentejas** repiten cotización (0,00 %).
- **VINOS (▼)**: Bajadas tanto en el **vino tinto sin DOP/IGP** (-3,18 %), como, ligeramente, en el **vino blanco sin DOP/IGP** (-0,23 %).
- **ACEITE DE OLIVA Y ORUJO (▼▲)**: Descensos casi generalizados en los precios medios de los diferentes tipos de aceite de oliva y de orujo de oliva; de mayor a menor: ambos tipos de **orujo: refinado** (2,67 %) y **crudo** (-2,29 %), **aceite de oliva virgen** (-1,68 %), **lampante** (-1,04 %) y **refinado** (-0,12 %). La excepción es la del **virgen extra** (0,59 %).
- **ACEITES DE SEMILLAS (▲)**: Tendencias alcistas para la totalidad de productos: **aceite de soja**, de forma destacada (5,54 %), y **aceites de girasol: convencional** (1,94 %) y **alto oleico** (0,42 %).

1.1.2. Precios Medios Nacionales en Origen de Frutas y Hortalizas				
PRODUCTOS AGRÍCOLAS (especificaciones)	Semana 6 3/02/25 - 9/02/25 2025	Semana 7 10/02/25 - 16/02/25 2025	Variación semanal euros	Variación semanal %
<b>FRUTAS</b>				
(1) Clementina (C/100 kg)	40,00	38,50	-1,50	-3,74
(1) Limón (C/100 kg)	33,50	33,67	0,16	0,49
(1) Mandarina (C/100 kg)	66,68	66,07	-0,61	-0,91
(1) Naranja Todas las variedades (C/100 kg)*	28,28	31,69	3,41	12,07
(1) Naranja Grupo Blancas (C/100 kg)	24,68	25,70	1,02	4,15
(1) Naranja Salustiana (C/100 kg)	24,68	25,70	1,02	4,13
(1) Naranja Grupo Navel (C/100 kg)	29,01	32,98	3,96	13,65
(1) Naranja Lanelate (C/100 kg)	30,32	30,80	0,49	1,61
(1) Naranja Navel (C/100 kg)	24,65	24,00	-0,65	-2,65
(1) Naranja Navelate (C/100 kg)	30,80	32,18	1,38	4,48
(1) Manzana Fuji (C/100 kg)*	64,12	67,03	2,91	4,54
(1) Manzana Gala (C/100 kg)*	71,21	73,67	2,46	3,46
(1) Manzana Golden (C/100 kg)*	57,46	60,36	2,89	5,04
(1) Manzana Granny Smith (C/100 kg)*	64,85	67,30	2,45	3,78
(1) Manzana Red Delicious y demás var. rojas (C/100 kg)*	65,16	66,37	1,21	1,86
(1) Pera Blanquilla (C/100 kg)	77,68	79,17	1,49	1,92
(1) Pera Conferencia (C/100 kg)	92,19	94,09	1,91	2,07
(1) Aguacate (C/100 kg)	172,61	197,60	24,99	14,48
(1) Plátano (C/100 kg)*	56,32	71,45	15,13	26,86
<b>HORTALIZAS</b>				
(1) Acelga (C/100 kg)	75,56	75,56	0,01	0,01
(1) Ajo (C/100 kg)	187,67	187,67	0,00	0,00
(1) Alcachofa (C/100 kg)	153,35	161,47	8,12	5,29
(1) Berenjena (C/100 kg)	70,01	48,36	-21,65	-30,92
(1) Brócoli (C/100 kg)	60,28	60,02	-0,25	-0,42
(1) Calabacín (C/100 kg)	54,21	37,95	-16,26	-29,99
(1) Cebolla (C/100 kg)	27,92	28,48	0,56	2,01
(1) Champiñón (C/100 kg)	203,22	203,75	0,53	0,26
(1) Coliflor (C/100 kg)	68,13	63,87	-4,26	-6,25
(1) Col repollo hoja lisa (C/100 kg)	74,04	71,67	-2,37	-3,20
(1) Escarola (C/100 ud)	49,53	51,471	1,94	3,92
(1) Espinaca (C/100 kg)	114,66	12,78	-1,88	-1,64
(1) Fresa (C/100 kg)	376,00	300,63	-75,37	-20,04
(1) Haba verde (C/100 kg)	208,76	183,20	-25,56	-12,24
(1) Judía verde tipo plana (C/100 kg)	414,27	348,56	-65,71	-15,86
(1) Lechuga Romana (C/100 ud)	32,58	32,31	-0,27	-0,83
(1) Pepino (C/100 kg)	85,96	90,78	4,82	5,61
(1) Pimiento verde tipo italiano (C/100 kg)	133,68	128,44	-5,24	-3,92
(1) Puerro (C/100 kg)	69,08	64,20	-4,87	-7,06
(1) Tomate cereza (C/100 kg)*	149,11	150,22	1,12	0,75
(1) Tomate racimo (C/100 kg)*	69,03	65,10	-3,93	-5,70
(1) Tomate redondo liso (C/100 kg)*	70,11	64,66	-5,45	-7,78
(1) Zanahoria (C/100 kg)	29,77	29,77	0,00	0,00
(1) Patata (C/100 kg)	44,01	48,48	4,47	10,16

**Posición comercial:**

(1) Granel: En árbol, finca, almacén agricultor, alhóndiga, lonja, etc. En cítricos y uva de mesa, los precios se dan "en árbol" y "en cepa" respectivamente. Los precios del plátano, por las peculiaridades de su comercialización, son estimados a partir de las cotizaciones obtenidas y contrastadas por la organización de productores (OP), en la posición comercial "venta en verde al madurador".

\*Precios notificados a la Comisión Europea (art. 11 y anexo I.5.c del Reglamento de Ejecución (UE) 2017/1185).

**COMENTARIOS DE MERCADO**

● **CÍTRICOS (▲▼):** Sigue la tendencia creciente del precio en árbol de las **naranjas Grupo Navel** (13,65 %), hay cambio de signo esta semana en positivo en las **naranjas Blancas** (4,15 %), mientras sigue el ligero aumento del precio del **limón** (0,49 %). Continúa a la baja el precio de las **clementinas** (-3,74 %) y cambia la tendencia de las **mandarinas** (-0,91 %).

● **FRUTA DE PEPITA (▲):** Aumento generalizado en todos los productos del grupo: las **manzanas Golden** (5,04 %), las **Fuji** (4,54 %), las **Granny Smith** (3,78 %), las **Gala** (3,46 %) y las **manzanas rojas** (1,86 %). En el caso de las **peras**, cambia la tendencia al alza de las **Conferencia** (2,07 %), mientras sigue el crecimiento ya registrado la semana anterior en las **Blanquilla** (1,92 %).

● **OTRAS FRUTAS (▲):** Crece muy significativamente el precio en origen del **plátano** (26,86 %) y lo hace también, en menor proporción, el **aguacate** (14,48 %).

● **HORTALIZAS (▼▲):** Esta semana el número de hortalizas con cotizaciones en descenso supera de nuevo al de los que ven aumentar sus valores medios y adicionalmente lo hacen en mayor proporción. Entre los primeros, destacan con las mayores bajadas las **berenjena** (-30,92 %), el **calabacín** (-29,99 %), la **fresa** (-20,04 %), la **judía verde plana** (-15,86 %) y el **haba verde** (-12,24 %); del lado opuesto, las subidas más relevantes son las registradas para el **pepino** (5,61 %), la **alcachofa** (5,29 %) y la **escarola** (3,92 %). Nuevo cambio de signo, con un registro relevante al alza en la cotización media de la **patata** (10,16 %).

### 1.1.3. Precios Medios Nacionales de Productos Agrícolas: Gráficos

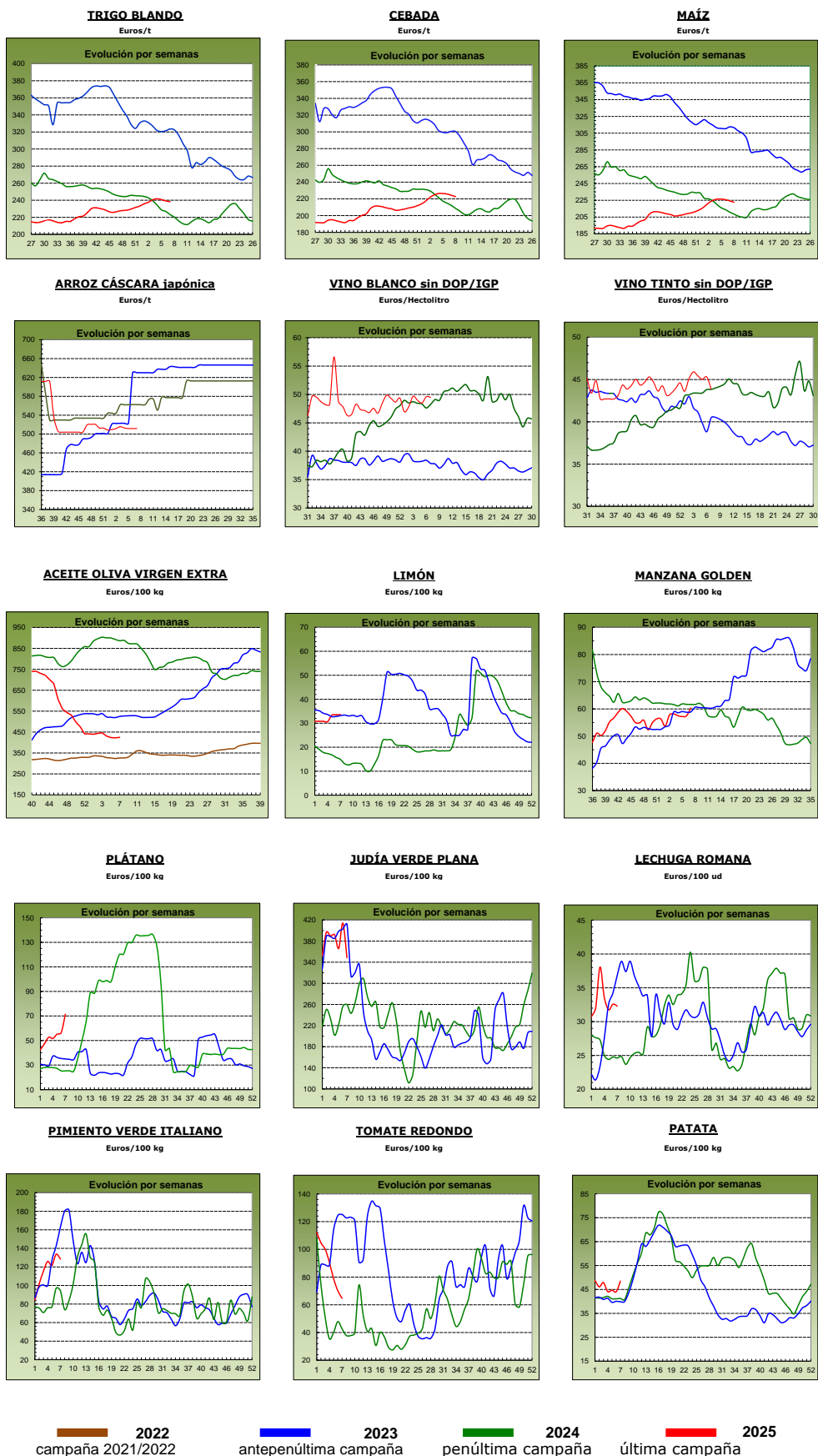

## 1.2. PRECIOS MEDIOS NACIONALES DE PRODUCTOS GANADEROS

1.2.1. Precios Medios Nacionales de Productos Ganaderos					
PRODUCTOS GANADEROS (especificaciones)		Semana 06 03/02 - 09/02 2025	Semana 07 10/02 - 16/02 2025	Variación semanal euros	Variación semanal %
<b>VACUNO</b>					
(1)	Ternera, 180-300 kilos (€/100 kg canal)	610,09	612,79	2,70	0,44
(1)	Machos de 12 a 24 meses (Clase R) (€/100 kg canal)	664,63	663,87	-0,76	-0,11
(1)	Animales de 8 a 12 meses (Clase R) (€/100 kg canal)	649,31	652,94	3,63	0,56
(1)	Bovino vivo, conjunto categorías (€/100 kg vivo)	329,84	331,51	1,67	0,51
<b>CORDERO</b>					
(1)	Corderos 9-19 kilos (€/100 kg canal)	1.015,55	1.015,64	0,09	0,01
(1)	Corderos 12-16 kilos (€/100 kg canal)	964,04	964,07	0,03	0,00
(1)	Corderos Ligeros (12-13 kilos) (€/100 kg canal)	979,84	978,96	-0,88	-0,09
(1)	Corderos Pesados (13-16 kilos) (€/100 kg canal)	948,24	949,18	0,94	0,10
<b>PORCINO</b>					
(1)	Porcino >60% magro (Clase S) (€/100 kg canal)	198,83	200,19	1,36	0,68
(1)	Porcino 60-55% magro (Clase E) (€/100 kg canal)	191,76	193,10	1,34	0,70
(1)	Porcino 55-50% magro (Clase U) (€/100 kg canal)	197,44	199,31	1,87	0,95
(1)	Porcino 50-45% magro (Clase R) (€/100 kg canal)	195,95	198,68	2,73	1,39
(1)	Lechón 20 kg (€/unidad)	79,06	81,96	2,90	3,67
<b>POLLO</b>					
(2)	Pollo, media de canales del 83% y 65% rdto. (€/100 kg canal)	215,82	216,09	0,27	0,13
(2)	Pollo P10 (83% rdto.) (€/100 kg canal)	203,45	207,44	3,99	1,96
(2)	Pollo P90 (65% rdto.) (€/100 kg canal)	216,46	216,55	0,09	0,04
(2)	Pollo: Cuartos traseros (€/100 kg)	216,21	217,15	0,94	0,43
(2)	Pollo: Filete de pechuga (€/100 kg)	481,25	479,89	-1,36	-0,28
<b>HUEVOS</b>					
(3)	Huevos tipo jaula acondicionada, media Clase L y M (€/100 kg)	212,79	214,31	1,52	0,71
(3)	Huevos tipo jaula acondicionada - Clase L (€/docena)	1,67	1,68	0,01	0,60
(3)	Huevos tipo jaula acondicionada - Clase M (€/docena)	1,55	1,56	0,01	0,65
(3)	Huevos tipo gallina suelta en gallinero, media Clase L y M (€/100 kg)	227,69	230,87	3,18	1,40
(3)	Huevos tipo gallina suelta en gallinero - Clase L (€/docena)	1,78	1,81	0,03	1,69
(3)	Huevos tipo gallina suelta en gallinero - Clase M (€/docena)	1,66	1,69	0,03	1,81
(3)	Huevos tipo campero, media Clase L y M (€/100 kg)	251,13	258,06	6,93	2,76
(3)	Huevos tipo campero - Mezcla Clase L y M (€/docena)	1,90	1,95	0,05	2,63
(3)	Huevos Ecológicos, media Clase L y M (€/100 kg)	345,48	345,48	0,00	0,00
(3)	Huevos Ecológicos - Clase L (€/docena)	2,68	2,68	0,00	0,00
(3)	Huevos Ecológicos - Clase M (€/docena)	2,54	2,54	0,00	0,00
<b>CONEJO</b>					
(4)	Conejo 1,8-2,2 kilo,vivo (€/100 kg)	232,34	239,56	7,22	3,11
<b>LECHE Y PRODUCTOS LÁCTEOS</b>					
(6)	Suero de leche en polvo (€/100 kg)	85,79	98,10	12,31	14,35
(6)	Mantequilla sin sal (formato 25 kg) (€/100 kg)	798,36	804,18	5,82	0,73
(6)	Nata 30% materia grasa (a granel) (€/100 kg)	249,34	246,20	-3,14	-1,26
(5)	Leche cruda de vaca (€/100 kg). Fuente: INFOLAC		Precio diciembre 2024: 47,96 €/100 kg		
<b>MIEL Y PRODUCTOS APÍCOLAS</b>					
(7)	Miel multifloral a granel (€/100 kg)		Precio enero 2025: 320,07 €/100 kg		
(7)	Miel multifloral envasada (€/100 kg)		Precio enero 2025: 626,25 €/100 kg		
(7)	Polen a granel (€/100 kg)		Precio enero 2025: 1.301,31 €/100 kg		
(7)	Polen envasado (€/100 kg)		Precio enero 2025: 1.821,91 €/100 kg		

**Posición comercial:**

- (1) Entrada matadero; (2) Salida muelle matadero; (3) Salida muelle centro de embalaje; (4) Salida granja;  
 (5) Precio pagado al ganadero; (6) Precio franco fábrica sin impuestos ni costes; (7) Venta a la industria o mayorista

**COMENTARIOS DE MERCADO**

- **VACUNO (▲▼)**: Los precios de las **canales de vacuno** anotan esta semana subidas en las canales de ternera (0,44 %) y en las canales de los animales 8-12 meses (0,56 %). Los precios de las canales de los machos 12-24 meses bajan ligeramente esta semana (-0,11 %). Se mantienen los precios al alza en los **bovinos vivos** (0,51 %).
- **OVINO (=)**: Las cotizaciones de las **canales de cordero** registran esta semana una variación nimia (0,01 %) en la media en sus diferentes clasificaciones.
- **PORCINO (▲)**: Subida media (0,93 %) en el precio semanal de las **canales de porcino de capa blanca**. En todas las plazas nacionales se registran precios al alza en los **porcinos cebados**. Subida, más destacada (3,67 %), en el precio medio del **lechón base 20kg**.
- **POLLOS (▲▼)**: Tendencias dicotómicas en la carne de pollo. Leve incremento en el precio de la **canal de pollo** (0,13 %), así como, dentro de los precios de los **cortes de pollo**, los cuartos traseros (0,43 %), anotando los filetes de pechuga una bajada moderada (-0,28 %).
- **HUEVOS DE GALLINA (▲=)**: Subida de precios casi en la totalidad del sector, destacando los **huevos tipo campero** (2,76 %), y seguidos por los **tipo gallina suelta en gallinero** (1,40 %) y **jaula acondicionada** (0,71 %). Los precios de los **huevos ecológicos** no varían respecto a la semana previa (0,00 %).
- **CONEJO (▲)**: El sector del **conejo vivo de granja** continúa en ascenso esta semana (3,11 %).
- **PRODUCTOS LÁCTEOS (▲▼)**: El precio del **suero de leche en polvo** anota una subida semanal (14,35 %), mientras que el de la **mantequilla sin sal** hace lo propio, pero de forma más comedida (0,73 %). Por su parte, el precio de la **nata 30% materia grasa** baja (-1,26 %).
- **MIEL Y POLEN (▼▲)**: El año 2025 se inicia con descensos en los precios de la **miel**, que registra variaciones negativas respecto a diciembre de 2024 en ambos: miel multifloral a granel (-7,14 %) y, especialmente, miel multifloral envasada (-8,72 %). Los precios del **polen** anotaron, por el contrario, subidas en el mes de enero, más prominentes en el polen a granel (11,21 %) que en el envasado (6,76 %).

## 1.2.2. Precios Medios Nacionales de Productos Ganaderos: Gráficos

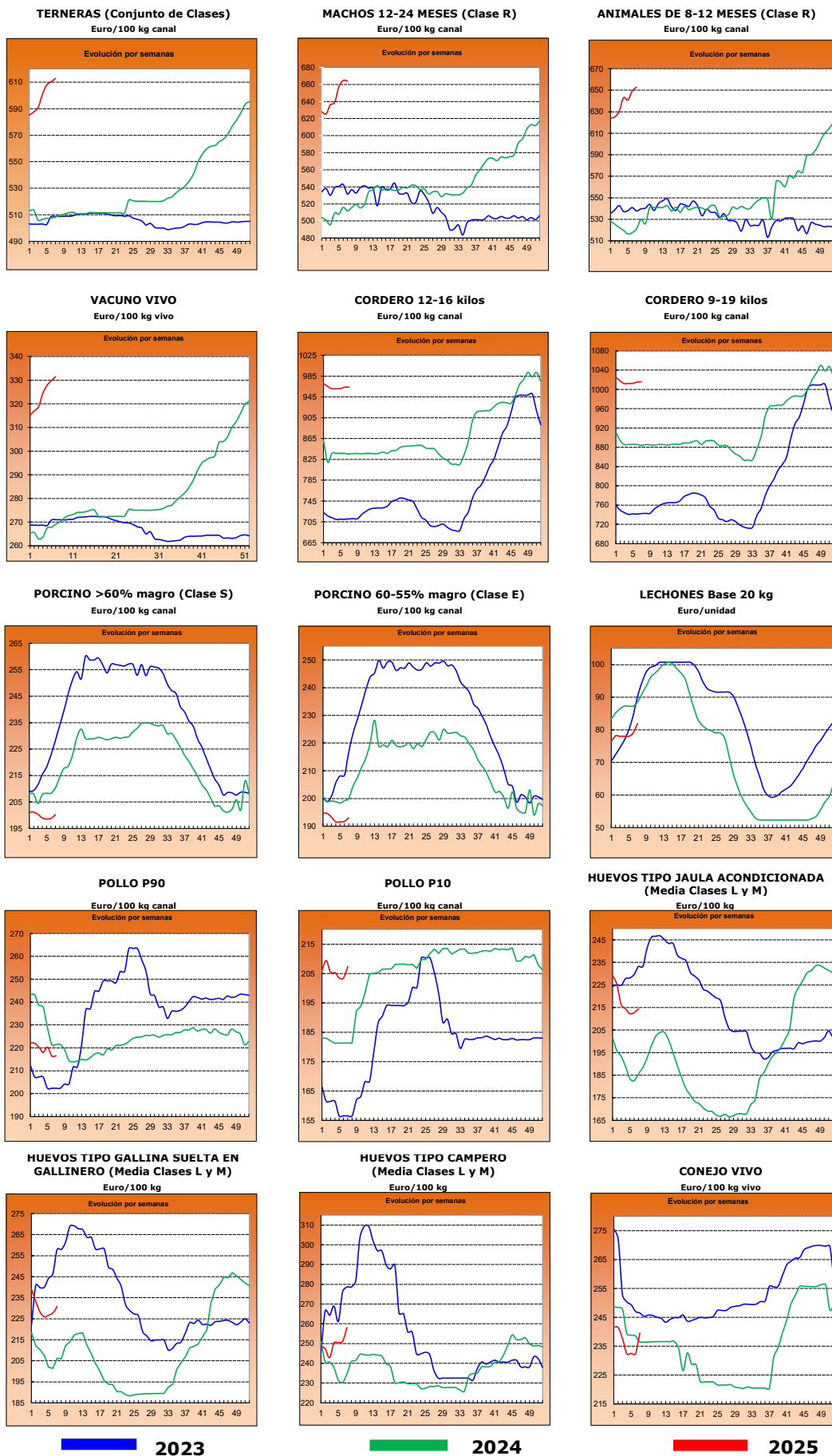



## 2.- PRECIOS EN MERCADOS REPRESENTATIVOS DE CEREALES, ALFALFA, ARROZ, VINOS, ACEITES Y SEMILLA DE GIRASOL

### 2.1. PRECIOS EN MERCADOS REPRESENTATIVOS DE CEREALES, ALFALFA Y ARROZ

#### 2.1.1. Precios Medios en Mercados Representativos: Trigo y Alfalfa

Precios en Euro/Tonelada

REGLAMENTO (UE) 2017/1185 DE LA COMISION. Artículo 11, Anexo I. 1. (trigo); Artículo 12 (a), Anexo II.2 (alfalfa)

TRIGO: Salida de almacén cargado o entregado al transformador después de intermediario. Mercancía nacional y/o importada.

ALFALFA: Salida industria deshidratadora

PRODUCTO	MERCADO REPRESENTATIVO	Semana 06 03/02-09/02 2025	Semana 07 10/02-16/02 2025	Variación €
<b>Trigo Blando Panificable</b>	Albacete	242,20	242,20	0,00
	Burgos	231,28	230,40	-0,88
	Ciudad Real	236,50	236,50	0,00
	Cuenca	235,00	235,00	0,00
	Guadalajara	238,80	238,80	0,00
	León	235,00	233,40	-1,60
	Palencia	231,80	230,80	-1,00
	Salamanca	239,40	239,40	0,00
	Segovia	233,00	231,40	-1,60
	Soria	239,20	238,40	-0,80
	Toledo	250,00	250,00	0,00
	Valladolid	238,00	235,60	-2,40
	Zamora	238,00	236,20	-1,80
<b>Trigo Duro</b>	Toledo	270,00	270,00	0,00
<b>Alfalfa Balas</b>	Albacete	232,00	232,00	0,00
	Burgos	200,00	200,00	0,00
	Córdoba	160,00	160,00	0,00
	Huesca	199,67	199,67	0,00
	Lérida	195,67	195,67	0,00
	Navarra	190,00	190,00	0,00
	Sevilla	174,00	174,00	0,00
	Toledo	200,00	200,00	0,00
	Zamora	228,00	228,00	0,00
	Zaragoza	196,67	193,33	-3,33
<b>Alfalfa Pellets</b>	Albacete	226,00	226,00	0,00
	Burgos	175,00	175,00	0,00
	Córdoba	162,00	162,00	0,00
	Huesca	170,33	170,33	0,00
	Lérida	180,83	180,83	0,00
	Navarra	200,50	200,50	0,00
	Sevilla	190,00	190,00	0,00
	Toledo	230,00	230,00	0,00
	Zamora	183,00	183,00	0,00
	Zaragoza	165,67	158,33	-7,33

### 2.1.2. Precios Medios en Mercados Representativos: Cebada

Precios en Euro/Tonelada

#### REGLAMENTO (UE) 2017/1185 DE LA COMISION. Artículo 11, Anexo I. 1.

Salida de almacén cargado o entregado al transformador después de intermediario. Mercancía nacional y/o importada.

PRODUCTO	MERCADO REPRESENTATIVO	Semana 06 03/02-09/02 2025	Semana 07 10/02-16/02 2025	Variación €
<b>Cebada Pienso</b>	Albacete	218,40	216,60	-1,80
	Burgos	218,00	217,00	-1,00
	Ciudad Real	225,80	224,00	-1,80
	Cuenca	222,00	220,00	-2,00
	Guadalajara	222,80	218,00	-4,80
	León	224,00	223,00	-1,00
	Palencia	218,00	217,00	-1,00
	Salamanca	228,00	228,00	0,00
	Segovia	222,00	220,00	-2,00
	Soria	222,00	221,00	-1,00
	Toledo	223,20	221,20	-2,00
	Valladolid	228,00	226,00	-2,00
	Zamora	224,00	223,00	-1,00

### 2.1.3. Precios Medios en Mercados Representativos: Maíz y Arroz

Precios en Euro/Tonelada

**REGLAMENTO (UE) 2017/1185 DE LA COMISION. Artículo 11, Anexo I. 1. Cereales y 2 Arroz**

**Maíz grano: precios salida de almacén cargado. Mercancía nacional y/o importada.**

**Arroz cáscara precios salida almacén agricultor o en cooperativa, y arroz blanco precios salida industria**

PRODUCTO	MERCADO REPRESENTATIVO	Semana 06 03/02-09/02 2025	Semana 07 10/02-16/02 2025	Variación €
<b>Maíz Grano</b>	Albacete	246,20	245,40	-0,80
	Ciudad Real	253,40	253,40	0,00
	Guadalajara	245,00	245,00	0,00
	León	240,60	238,60	-2,00
	Salamanca	244,80	244,80	0,00
	Toledo	253,60	253,60	0,00
	Valladolid	247,60	246,00	-1,60
	Zamora	240,40	240,40	0,00
<b>Arroz cáscara (Indica)</b>	Cádiz	500,00	500,00	0,00
	Sevilla	500,00	500,00	0,00
	Valencia	400,00	400,00	0,00
<b>Arroz cáscara (Japónica)</b>	Huesca	380,00	380,00	0,00
	Sevilla	522,50	522,50	0,00
	Tarragona	540,00	540,00	0,00
	Valencia	500,00	500,00	0,00
	Zaragoza	500,00	500,00	0,00
<b>Arroz blanco (Indica)</b>	Valencia	1150,00	1150,00	0,00
<b>Arroz blanco (Japónica)</b>	Huesca	450,00	450,00	0,00
	Tarragona	1215,00	1215,00	0,00
	Valencia	1265,00	1265,00	0,00
	Zaragoza	570,00	570,00	0,00
<b>Arroz blanco vaporizado</b>	Valencia	1075,00	1075,00	0,00
<b>Arroz partido</b>	Tarragona	537,50	537,50	0,00
	Valencia	506,50	506,50	0,00

<b>2.2. PRECIOS EN MERCADOS REPRESENTATIVOS DE VINOS</b>
--

**R. EJECUCIÓN (UE) 2017/1185 DE LA COMISION. Artículo 11, Anexo II. 3.**

En €/hectólitro, salida bodega, a granel, pago al contado sin I. V. A.

PRODUCTO	MERCADO REPRESENTATIVO	Semana 06 03/02-09/02 2025	Semana 07 10/02-16/02 2025	Variación €
<b>Vino Blanco sin DOP/IPG</b>	Albacete	60,74	59,04	<b>-1,70</b>
	Badajoz	52,89	51,73	<b>-1,16</b>
	Ciudad Real	46,94	46,70	<b>-0,24</b>
	Cuenca	54,78	54,78	<b>0,00</b>
	Toledo	47,10	48,56	<b>1,46</b>
<b>Vino Tinto sin DOP / IPG</b>	<b>Precio de vino tinto referido al producto de 12 puntos de color</b>			
	Albacete	43,42	42,13	<b>-1,29</b>
	Badajoz	49,40	49,54	<b>0,14</b>
	Ciudad Real	38,27	36,62	<b>-1,66</b>
	Cuenca	53,13	53,33	<b>0,20</b>
	Murcia	54,55	53,03	<b>-1,52</b>
	Toledo	42,74	44,05	<b>1,31</b>
	Valencia	--	36,98	<b>--</b>

**2.3. PRECIOS EN MERCADOS REPRESENTATIVOS DE ACEITES Y SEMILLAS DE GIRASOL**

Aceites. Precios salida almazara/orujera/refinadora, en €/100 kg, sin I.V.A. Rgto. 2017/1185. Art.11. Anexo I.3.

Semilla de girasol. Precios en almacén del comprador mayorista, en €/t, sin I.V.A. Rgto 2017/1185. Art. 8

PRODUCTO Y ESPECIFICACIONES	MERCADO REPRESENTATIVO	Semana 06 03/02-09/02 2025	Semana 07 10/02-16/02 2025	Variación €
<b>ACEITE DE OLIVA VIRGEN EXTRA</b> Menos de 0,8°	Albacete	410,00	410,00	0,00
	Almería	420,00	420,00	0,00
	Badajoz	425,00	428,00	3,00
	Cádiz	436,00	436,00	0,00
	Ciudad Real	432,00	415,00	-17,00
	Córdoba	425,00	423,00	-2,00
	Cuenca	434,00	432,00	-2,00
	Granada	419,00	433,50	14,50
	Huelva	431,00	431,00	0,00
	Jaén	417,00	418,50	1,50
	Málaga	422,50	425,00	2,50
	Murcia	393,00	391,00	-2,00
	Sevilla	435,50	441,50	6,00
	Tarragona	420,00	430,00	10,00
Toledo	415,00	425,00	10,00	
Zaragoza	400,00	380,00	-20,00	
<b>ACEITE DE OLIVA VIRGEN</b> De 0,8° a 2°	Albacete	365,00	365,00	0,00
	Almería	425,00	425,00	0,00
	Badajoz	385,00	369,50	-15,50
	Ciudad Real	410,00	395,00	-15,00
	Córdoba	385,00	376,50	-8,50
	Cuenca	390,00	390,00	0,00
	Granada	384,50	382,00	-2,50
	Jaén	372,50	368,50	-4,00
	Málaga	394,00	390,00	-4,00
	Murcia	360,00	358,00	-2,00
	Sevilla	386,50	371,00	-15,50
	Tarragona	375,00	380,00	5,00
	Toledo	365,00	371,00	6,00
	Zaragoza	365,00	345,00	-20,00
<b>ACEITE DE OLIVA LAMPANTE</b>	Albacete	350,00	350,00	0,00
	Badajoz	301,00	335,00	34,00
	Ciudad Real	394,00	375,00	-19,00
	Córdoba	355,00	349,50	-5,50
	Cuenca	365,00	360,00	-5,00
	Granada	357,50	355,00	-2,50
	Jaén	348,50	343,50	-5,00
	Málaga	350,00	345,00	-5,00
	Murcia	348,00	346,00	-2,00
	Sevilla	357,50	348,50	-9,00
	Tarragona	285,00	290,00	5,00
	Toledo	344,00	344,00	0,00
	Zaragoza	345,00	325,00	-20,00
	<b>ACEITE DE OLIVA REFINADO</b>	Córdoba	360,00	360,00
Jaén		342,50	341,00	-1,50
Sevilla		357,50	357,50	0,00
Tarragona		365,00	365,00	0,00
<b>ACEITE DE ORUJO DE OLIVA CRUDO</b>	Córdoba	141,00	140,00	-1,00
	Jaén	146,00	145,00	-1,00
	Málaga	140,00	140,00	0,00
	Sevilla	145,00	142,50	-2,50
	Tarragona	140,00	135,00	-5,00
	Toledo	140,00	140,00	0,00
<b>ACEITE DE ORUJO DE OLIVA REFINADO</b>	Sevilla	259,50	256,00	-3,50
<b>PIPA DE GIRASOL</b> Alto oleico	Centro	456,50	456,50	0,00
	Norte	560,95	560,95	0,00
	Sur	528,66	533,89	5,23
<b>PIPA DE GIRASOL</b> Convencional	Centro	429,03	429,03	0,00
	Norte	447,31	447,31	0,00
	Sur	477,71	482,00	4,29

### 3. PRECIOS DE PRODUCCIÓN DE FRUTAS Y HORTALIZAS EN EL MERCADO INTERIOR

#### 3.1. PRECIOS DE PRODUCCIÓN EN EL MERCADO INTERIOR FRUTAS

##### 3.1.1. Precios de Producción de Frutas en el Mercado Interior:

Precios diarios y Precios Medios Ponderados Semanales en mercados representativos provinciales.

Precios a la salida del centro de acondicionamiento de productos seleccionados, embalados y, en su caso, en palets (€/100 kg peso neto)

#### CÍTRICOS

PRODUCTO	MERCADO	VARIEDAD O TIPO	CAT.	CALIBRE	DÍA/MES							
					10/2	11/2	12/2	13/2	14/2	15/2	16/2	PMPS
CLEMANTINA	Castellón	Hernandina	I	1x-3	111,76	111,76	111,76	111,76	110,27	--	--	111,38
	Castellón	Nour	I	1x-3	--	--	--	--	114,93	--	--	114,93
LIMÓN	Alicante	Fino	I	3-4	114,03	114,00	115,00	113,00	111,62	114,44	--	113,51
	Málaga	Fino	I	3-4	102,35	101,59	102,62	102,45	101,50	--	--	102,11
	Murcia	Fino	I	3-4	124,00	125,00	125,00	125,00	124,00	--	--	124,61
MANDARINA	Valencia	Clemenvilla	I	1-2	92,67	92,67	92,67	92,67	92,67	--	--	92,67
	Castellón	Leanri	I	1-2	163,04	163,04	163,04	163,04	194,21	--	--	178,33
	Valencia	Leanri	I	1-2	169,20	191,22	169,20	190,86	148,02	177,33	164,72	152,98
	Valencia	Murcott	I	1-2	118,29	--	--	--	118,29	--	--	118,29
	Castellón	Nadorcott	I	1-2	120,55	120,55	120,55	120,55	127,48	--	--	125,09
	Valencia	Nadorcott	I	1-2	151,00	150,45	151,63	150,81	131,91	150,98	133,46	137,75
	Valencia	Orri	I	1-2	184,00	184,00	184,00	184,00	185,22	--	--	184,51
	Castellón	Ortanique	I	1-2	99,39	99,39	99,39	99,39	97,16	--	--	98,35
	Valencia	Ortanique	I	1-2	--	--	--	--	102,98	--	--	102,98
	Castellón	Safor	I	1-2	--	--	--	--	138,46	--	--	138,46
	Valencia	Safor	I	1-2	--	95,74	--	--	--	--	--	95,75
	Castellón	Tango	I	1-2	127,15	127,15	130,79	127,15	141,12	--	--	136,62
	Valencia	Tango	I	1-2	146,53	148,04	149,69	147,78	147,14	153,96	141,64	147,96
	Almería	Todas las variedades	I	1-2	110,00	110,00	110,00	110,00	110,00	--	--	110,00
	Huelva	Todas las variedades	I	1-2	130,00	130,00	130,00	130,00	130,00	--	--	130,00
	Sevilla	Todas las variedades	I	1-2	120,00	120,00	120,00	120,00	120,00	--	--	120,00
	NARANJA	Castellón	Navel	I	3-6	--	--	--	--	77,95	--	--
Valencia		Navel	I	3-6	65,00	65,00	65,00	65,00	70,86	--	--	68,53
Castellón		Navel Lane Late	I	3-6	82,05	82,05	82,05	82,05	89,27	--	--	85,41
Córdoba		Navel Lane Late	I	3-6	86,00	86,00	86,00	86,00	86,00	--	--	86,00
Huelva		Navel Lane Late	I	3-6	88,00	88,00	88,00	88,00	88,00	--	--	88,00
Sevilla		Navel Lane Late	I	3-6	84,55	84,55	84,55	84,55	84,55	--	--	84,55
Valencia		Navel Lane Late	I	3-6	77,69	82,55	79,18	78,40	84,31	94,99	94,70	82,09
Castellón		Navelate	I	3-6	89,29	89,29	89,29	89,29	87,00	--	--	88,53
Córdoba		Navelate	I	3-6	85,00	85,00	85,00	85,00	85,00	--	--	85,00
Huelva		Navelate	I	3-6	88,00	88,00	88,00	88,00	88,00	--	--	88,00
Sevilla		Navelate	I	3-6	80,00	80,00	80,00	80,00	80,00	--	--	80,00
Valencia		Navelate	I	3-6	82,60	82,60	82,60	82,60	86,46	--	--	85,05
Castellón		Navelina	I	3-6	159,17	159,17	159,17	159,17	162,42	--	--	160,10
Castellón		Salustiana	I	3-6	85,67	85,67	85,67	85,67	85,67	--	--	85,67
Córdoba		Salustiana	I	3-6	71,00	71,00	71,00	71,00	71,00	--	--	71,00
Huelva		Salustiana	I	3-6	75,00	75,00	75,00	75,00	75,00	--	--	75,00
Sevilla		Salustiana	I	3-6	77,67	77,67	77,67	77,67	77,67	--	--	77,67
Valencia		Salustiana	I	3-6	82,73	82,73	82,73	82,73	82,73	--	--	82,73
Valencia		Washington Navel	I	3-6	67,05	67,05	67,05	67,05	73,53	--	--	70,44

#### FRUTAS DE PEPITA

PRODUCTO	MERCADO	VARIEDAD O TIPO	CAT.	CALIBRE	DÍA/MES							
					10/2	11/2	12/2	13/2	14/2	15/2	16/2	PMPS
MANZANA	Gerona	Fuji	I	65-80	139,79	139,79	139,79	139,79	139,79	--	--	139,79
	Lérida	Fuji	I	65-80	90,00	90,00	90,00	90,00	90,00	--	--	90,00
	Zaragoza	Fuji	I	65-80	130,90	130,90	130,90	130,90	130,90	--	--	130,90
	Gerona	Gala	I	65-80	128,39	128,39	128,39	128,39	128,39	--	--	128,39
	Lérida	Gala	I	65-80	120,00	114,10	115,54	119,73	112,60	--	--	115,82
	Zaragoza	Gala	I	65-80	112,80	112,80	112,80	112,80	112,80	--	--	112,80
	Gerona	Golden Delicious	I	65-80	130,13	130,13	130,13	130,13	130,13	--	--	130,13
	Lérida	Golden Delicious	I	65-80	99,29	104,76	104,30	100,55	98,72	--	--	101,23
	Zaragoza	Golden Delicious	I	65-80	94,830	94,830	94,830	94,830	94,830	--	--	94,830
	Gerona	Granny Smith	I	65-80	112,760	112,760	112,760	112,760	112,760	--	--	112,760
	Lérida	Granny Smith	I	65-80	89,000	89,000	92,600	89,000	89,000	--	--	89,510
	Lérida	Red Chief	I	65-80	85,00	85,00	85,00	85,00	85,00	--	--	85,00
	Gerona	Red Delicious	I	65-80	138,180	138,180	138,180	138,180	138,180	--	--	138,180
	Zaragoza	Reineta	I	65-80	11,730	11,730	11,730	11,730	11,730	--	--	11,730
	PERA	Lérida	Bianquilla	I	55-60	99,00	99,00	99,00	99,00	99,00	--	--
Zaragoza		Bianquilla	I	55-60	130,00	130,00	130,00	130,00	130,00	--	--	130,00
La Rioja		Conferencia	I	60-65+	205,00	205,00	205,00	205,00	205,00	--	--	205,00
León		Conferencia	I	60-65+	95,00	95,00	95,00	95,00	95,00	--	--	95,00
Lérida		Conferencia	I	60-65+	145,58	149,25	143,15	146,74	152,75	--	--	146,79
Zaragoza	Conferencia	I	60-65+	120,50	120,50	120,50	120,50	120,50	--	--	120,50	

#### OTRAS FRUTAS

PRODUCTO	MERCADO	VARIEDAD O TIPO	CAT.	CALIBRE	DÍA/MES							
					10/2	11/2	12/2	13/2	14/2	15/2	16/2	PMPS
AGUACATE	Granada	Hass	-	-	282,00	282,00	282,00	282,00	282,00	--	--	282,00
	Málaga	Hass	-	-	277,00	277,00	277,00	277,00	277,00	--	--	277,00

**3.1.2. Precios de Producción de Frutas en el Mercado Interior: Precios Medios Ponderados Semanales Nacionales**

Referencia: Reglamento Delegado (UE) 2017/891 de la Comisión, de 13 de marzo (DOUE de 25 de mayo). Art. 55 y Anexo VI  
Precios a la salida del centro de acondicionamiento de productos seleccionados, embalados y, en su caso, en palés (€/100kg peso neto)

**CÍTRICOS**

PRODUCTO	MERCADO	VARIEDAD O TIPO	CAT.	CALIBRE	PRECIO MEDIO PONDERADO SEMANAL NACIONAL Semana 07-2025: 10/02 -16/02
CLEMENTINA	ESPAÑA	Todas las variedades	I	1x-3	111,58
LIMÓN	ESPAÑA	Todas las variedades	I	3-4	116,17
MANDARINA	ESPAÑA	Todas las variedades	I	1-2	133,19
NARANJA	ESPAÑA	Todas las variedades	I	3-6	80,76
	ESPAÑA	Lanelate	I	3-6	83,27
	ESPAÑA	Navel	I	3-6	70,50
	ESPAÑA	Navelate	I	3-6	85,48
	ESPAÑA	Navelina	I	3-6	160,1
	ESPAÑA	Salustiana	I	3-6	75,89

**FRUTAS DE PEPITA**

PRODUCTO	MERCADO	VARIEDAD O TIPO	CAT.	CALIBRE mm	PRECIO MEDIO PONDERADO SEMANAL NACIONAL Semana 07-2025: 10/02 -16/02
MANZANA	ESPAÑA	Fuji	I	65-80	120,62
	ESPAÑA	Gala	I	65-80	116,03
	ESPAÑA	Golden Delicious	I	65-80	105,15
	ESPAÑA	Granny Smith	I	65-80	104,87
	ESPAÑA	Red Delicious y demás Var. Rojas	I	65-80	111,59
PERA	ESPAÑA	Bianquilla	I	55-60	110,76
	ESPAÑA	Conferencia	I	60-65+	162,71

**OTRAS FRUTAS**

PRODUCTO	MERCADO	VARIEDAD O TIPO	CAT.	CALIBRE	PRECIO MEDIO PONDERADO SEMANAL NACIONAL Semana 07-2025: 10/02 -16/02
AGUACATE	ESPAÑA	Hass	-	-	278,47

## 3.2. PRECIOS DE PRODUCCIÓN EN EL MERCADO INTERIOR: PRODUCTOS HORTÍCOLAS

<b>3.2.1. Precios de Producción de Hortícolas en el Mercado Interior: Precios diarios y Precios Medios Ponderados Semanales en mercados representativos provinciales.</b>
---

Precios a la salida del centro de acondicionamiento de productos seleccionados, embalados y, en su caso, en palés (€/100 kg peso neto)

**HORTALIZAS**

PRODUCTO	MERCADO	VARIEDAD O TIPO	CAT.	CALIBRE	DIA/MES						PMPS			
					10/2	11/2	12/2	13/2	14/2	15/2		16/2		
ACELGA	Madrid	Todos los tipos y variedades	-	-	88,00	88,00	88,00	88,00	88,00	88,00	--	--	88,00	
	Navarra	Todos los tipos y variedades	-	-	115,00	115,00	115,00	115,00	115,00	--	--	--	115,00	
AJO	Ciudad Real	Blanco	-	50-60 mm	231,00	231,00	231,00	231,00	231,00	231,00	--	--	231,00	
	Cuenca	Blanco	-	50-60 mm	170,00	170,00	170,00	170,00	170,00	--	--	--	170,00	
	Ciudad Real	Morado	-	50-80 mm	255,45	255,45	255,45	255,45	255,45	--	--	--	255,45	
	Córdoba	Morado	-	50-80 mm	314,72	314,72	314,72	314,72	314,72	--	--	--	314,72	
	Cuenca	Morado	-	50-80 mm	287,00	287,00	287,00	287,00	287,00	--	--	--	287,00	
	Madrid	Morado	-	50-80 mm	365,00	365,00	365,00	365,00	365,00	--	--	--	365,00	
	Albacete	Primavera	-	50-60 mm	265,00	265,00	265,00	265,00	265,00	--	--	--	265,00	
	Ciudad Real	Primavera	-	50-60 mm	225,22	225,22	225,22	225,22	225,22	--	--	--	225,22	
	Córdoba	Primavera	-	50-60 mm	299,94	299,94	299,94	299,94	299,94	--	--	--	299,94	
	Cuenca	Primavera	-	50-60 mm	150,00	150,00	150,00	150,00	150,00	--	--	--	150,00	
ALCACHOFA	Murcia	Todos los tipos y variedades	-	-	98,00	158,00	158,00	172,00	186,00	--	--	--	152,00	
	Navarra	Todos los tipos y variedades	-	-	309,00	309,00	309,00	309,00	309,00	--	--	--	309,00	
APIO	Murcia	Verde	-	-	70,00	74,00	74,00	75,00	75,00	--	--	--	73,79	
BERENJENA	Almería	Todos los tipos y variedades	-	40+ /70+	69,54	61,26	59,14	49,32	47,72	49,91	--	--	56,05	
	Málaga	Todos los tipos y variedades	-	40+ /70+	80,00	80,00	80,00	80,00	80,00	--	--	--	80,00	
BRÓCOLI	Murcia	Todos los tipos y variedades	-	-	145,00	145,00	140,00	140,00	130,00	--	--	--	139,75	
CALABACÍN	Almería	Todas las variedades	-	14-21 g	74,00	62,50	53,00	48,50	45,50	42,00	--	--	57,55	
	Málaga	Todas las variedades	-	14-21 g	85,00	85,00	85,00	85,00	85,00	--	--	--	85,00	
	Murcia	Todas las variedades	-	14-21 g	108,00	90,00	90,00	68,00	68,00	--	--	--	84,23	
CEBOLLA	Albacete	Todos los tipos y variedades	-	40-80	25,90	25,90	25,90	25,90	25,90	--	--	--	25,90	
	Ciudad Real	Todos los tipos y variedades	-	40-80	69,00	69,00	69,00	69,00	69,00	--	--	--	69,00	
	Cuenca	Todos los tipos y variedades	-	40-80	65,00	65,00	65,00	65,00	65,00	--	--	--	65,00	
	Madrid	Todos los tipos y variedades	-	40-80	78,00	78,00	78,00	78,00	78,00	--	--	--	78,00	
	Toledo	Todos los tipos y variedades	-	40-80	103,00	103,00	103,00	103,00	103,00	--	--	--	103,00	
CHAMPIÑÓN	Albacete	Cerrado	-	30-65 mm	194,30	194,30	194,30	194,30	194,30	--	--	--	194,30	
	Cuenca	Cerrado	-	30-65 mm	190,01	190,01	190,01	190,01	190,01	--	--	--	190,01	
	La Rioja	Cerrado	-	30-65 mm	337,25	337,25	337,25	337,25	337,25	--	--	--	337,25	
	Navarra	Cerrado	-	30-65 mm	360,00	360,00	360,00	360,00	360,00	--	--	--	360,00	
COLIFLOR	Barcelona	Todos los tipos y variedades	-	16-20 cm	96,00	96,00	96,00	96,00	96,00	--	--	--	96,00	
	Ciudad Real	Todos los tipos y variedades	-	16-20 cm	157,00	157,00	156,00	156,00	155,00	--	--	--	156,20	
	Granada	Todos los tipos y variedades	-	16-20 cm	75,70	75,70	75,70	75,70	75,70	--	--	--	75,70	
	La Rioja	Todos los tipos y variedades	-	16-20 cm	75,98	75,98	75,98	75,98	75,98	--	--	--	75,98	
	Murcia	Todos los tipos y variedades	-	16-20 cm	155,00	140,00	140,00	133,00	92,00	--	--	--	133,11	
	Navarra	Todos los tipos y variedades	-	16-20 cm	109,00	109,00	109,00	109,00	109,00	--	--	--	109,00	
	Tarragona	Todos los tipos y variedades	-	16-20 cm	112,50	112,50	112,50	112,50	112,50	--	--	--	112,50	
	Toledo	Todos los tipos y variedades	-	16-20 cm	115,00	110,00	109,00	108,00	107,90	--	--	--	109,98	
	COL-REPOLLO	Málaga	Hoja lisa	-	-	65,00	65,00	65,00	65,00	65,00	--	--	--	65,00
		Murcia	Hoja lisa	-	-	110,00	122,00	118,00	122,00	125,00	--	--	--	118,47
Barcelona		Todos los tipos y variedades	-	-	77,27	77,27	77,27	77,27	77,27	--	--	--	77,27	
La Coruña		Todos los tipos y variedades	-	-	200,00	200,00	200,00	200,00	200,00	--	--	--	200,00	
Lugo		Todos los tipos y variedades	-	-	101,30	101,30	101,30	101,30	101,30	--	--	--	101,30	
Madrid		Todos los tipos y variedades	-	-	88,00	88,00	88,00	88,00	88,00	--	--	--	88,00	
Navarra		Todos los tipos y variedades	-	-	73,00	73,00	73,00	73,00	73,00	--	--	--	73,00	
Orense		Todos los tipos y variedades	-	-	225,50	225,50	225,50	225,50	225,50	--	--	--	225,50	
Pontevedra		Todos los tipos y variedades	-	-	186,30	186,30	186,30	186,30	186,30	--	--	--	186,30	
Murcia		Todos los tipos y variedades	-	-	100,00	100,00	120,00	120,00	145,00	--	--	--	119,30	
ESCAROLA		Murcia	Todos los tipos y variedades	-	-	155,00	155,00	160,00	165,00	165,00	--	--	--	159,66
		Toledo	Todos los tipos y variedades	-	-	130,00	130,00	130,00	130,00	130,00	--	--	--	130,00
FRESA	Huelva	Todas las variedades	-	-	332,99	332,99	332,99	332,99	332,99	--	--	--	332,99	
JUDÍA VERDE	Almería	Emerite	-	-	692,00	169,00	--	--	616,00	575,00	--	--	356,08	
	Almería	Plana	-	-	576,50	472,00	549,00	532,50	510,00	--	--	--	528,00	
	Málaga	Plana	-	-	420,00	420,00	420,00	420,00	420,00	--	--	--	420,00	
LECHUGA	Murcia	Baby	I	-	98,00	98,00	110,00	110,00	120,00	--	--	--	107,69	
	Murcia	Iceberg	I	400g y+	95,00	95,00	120,00	120,00	130,00	--	--	--	112,84	
	Barcelona	Romana	I	400g y+	116,67	116,67	116,67	116,67	116,67	--	--	--	116,67	
	Murcia	Romana	I	400g y+	100,00	100,00	112,00	130,00	130,00	--	--	--	116,36	
	Navarra	Todos los tipos y variedades	-	I 400g y+	145,00	145,00	145,00	145,00	145,00	--	--	--	145,00	
PEPINO	Almería	De Almería	-	350-500 g	143,30	149,24	155,34	161,09	166,30	170,26	--	--	155,66	
	Almería	Español	-	-	203,00	183,00	156,00	164,00	170,00	155,00	--	--	172,44	
	Murcia	Español	-	-	160,00	160,00	190,00	190,00	220,00	--	--	--	184,33	
PIMIENTO	Almería	Cuadrado Color (rojo o amarillo)	I	70 mm y +	150,58	149,63	150,44	157,30	164,02	192,35	--	--	159,53	
	Almería	Cuadrado Verde	I	70 mm y +	147,50	155,50	157,00	151,50	161,00	153,00	--	--	154,68	
	Almería	Italiano Verde	I	40 mm y +	175,00	233,00	171,00	174,00	185,00	186,00	--	--	183,92	
	Málaga	Italiano Verde	I	40 mm y +	230,00	230,00	230,00	230,00	230,00	230,00	--	--	230,00	
PUERRO	Barcelona	Todos los tipos y variedades	-	-	120,00	120,00	120,00	120,00	120,00	--	--	--	120,00	
	Cádiz	Todos los tipos y variedades	-	-	81,00	81,00	81,00	81,00	81,00	--	--	--	81,00	
	Navarra	Todos los tipos y variedades	-	-	115,00	115,00	115,00	115,00	115,00	--	--	--	115,00	
	Toledo	Todos los tipos y variedades	-	-	118,00	118,00	118,00	118,00	118,00	--	--	--	118,00	
TOMATE	Almería	Cereza	I	-	--	225,00	212,00	202,00	198,00	182,00	--	--	204,91	
	Granada	Cereza	I	-	169,93	169,93	169,93	169,93	169,93	--	--	--	169,93	
	Murcia	Cereza	I	-	215,00	218,00	218,00	220,00	220,00	--	--	--	218,48	
	Almería	Racimo	I	-	--	95,00	96,00	87,00	86,00	80,00	--	--	88,49	
	Almería	Redondo	I	57-100mm	68,00	94,33	87,78	96,62	87,50	114,00	--	--	92,51	
	Granada	Redondo	I	57-100mm	95,00	95,00	95,00	95,00	95,00	--	--	--	95,00	
	Málaga	Redondo	I	57-100mm	115,00	115,00	115,00	115,00	115,00	--	--	--	115,00	
	Murcia	Redondo	I	57-100mm	69,00	69,00	56,00	43,00	43,00	--	--	--	56,13	
ZANAHORIA	Cádiz	Todos los tipos y variedades	-	-	73,00	73,00	73,00	73,00	73,00	--	--	--	73,00	
	Sevilla	Todos los tipos y variedades	-	-	75,00	75,00	75,00	75,00	75,00	--	--	--	75,00	
	Toledo	Todos los tipos y variedades	-	-	47,80	47,80	47,80	47,80	47,80	--	--	--	47,80	
	Valladolid	Todos los tipos y variedades	-	-	43,00	43,00	43,00	43,00	43,00	--	--	--	43,00	



**3.2.2. Precios de Producción de Hortalizas en el Mercado Interior: Precios Medios Ponderados Semanales Nacionales**

Referencia: Reglamento Delegado (UE) 2017/891 de la Comisión, de 13 de marzo (DOUE de 25 de mayo). Art. 55 y Anexo VI

Precios a la salida del centro de acondicionamiento de productos seleccionados, embalados y, en su caso, en palés (€/100kg peso neto)

**HORTALIZAS**

PRODUCTO	MERCADO	VARIEDAD O TIPO	CAT.	CALIBRE	PRECIO MEDIO PONDERADO SEMANAL NACIONAL Semana 07-2025: 10/02 -16/02
AJO	ESPAÑA	Blanco	-	50-60 mm	200,50
	ESPAÑA	Morado	-	50-80 mm	303,03
	ESPAÑA	Primavera	-	50-60 mm	235,04
BERENJENA	ESPAÑA	Todos los tipos y variedades	-	40+ /70+	56,13
CALABACÍN	ESPAÑA	Todos los tipos y variedades	-	14-21	58,95
CEBOLLA	ESPAÑA	Todos los tipos y variedades	-	40-80	43,79
CHAMPIÑÓN	ESPAÑA	Cerrado	-	Medio (30-65 mm)	228,66
COLIFLOR	ESPAÑA	Todos los tipos y variedades	-	16-20 cm	108,47
COL-REPOLLO	ESPAÑA	Todos los tipos y variedades	-	-	150,27
FRESA	ESPAÑA	Todas las variedades	-	-	332,99
JUDÍA VERDE	ESPAÑA	Todos los tipos y variedades	-	-	477,51
LECHUGA	ESPAÑA	Todos los tipos y variedades	I	400 g o superior	106,48
PEPINO	ESPAÑA	Variedades lisas	-	350-500 g	155,66
PIMIENTO	ESPAÑA	Todos los tipos y variedades	I	40 mm y +	159,63
PUERRO	ESPAÑA	Todos los tipos y variedades	-	-	119,00
TOMATE	ESPAÑA	Cereza	I	-	191,05
	ESPAÑA	Racimo	I	-	88,49
	ESPAÑA	Redondo	I	57-100mm	90,02
ZANAHORIA	ESPAÑA	Todos los tipos y variedades	-	-	49,64

## 4. PRECIOS REPRESENTATIVOS DE PRODUCTOS GANADEROS

### 4.1. PRECIOS REPRESENTATIVOS DE PRODUCTOS GANADEROS: BOVINO

#### 4.1.1. Precios Medios Nacionales de Canales de Bovino Pesado

PRECIO MEDIO NACIONAL ( €/100kg Canal) DE CANALES DE BOVINO PESADO SEGÚN MODELO COMUNITARIO  
DE CLASIFICACIÓN R 2017/1182, R 2017/1184, RD 815/2018 (Euro/100kg canal)

CATEGORÍA	CLASE DE CONFORMACIÓN Y DE ESTADO DE ENGRASAMIENTO	Semana 06 03/02 - 09/02 2025	Semana 07 10/02 - 16/02 2025	Variación €
<b>Categoría A: Canales de machos jóvenes sin castrar de más de un año y menos de dos</b>	Muy buena y poco cubierta (U-2)	681,70	689,06	7,36
	Muy buena y cubierta (U-3)	676,05	681,25	5,20
	<b>Precio medio ponderado Categoría U</b>	<b>679,83</b>	<b>686,48</b>	<b>6,65</b>
	Buena y poco cubierta (R-2)	664,20	670,26	6,06
	Buena y cubierta (R-3)	665,22	655,14	-10,08
	<b>Precio medio ponderado Categoría R</b>	<b>664,63</b>	<b>663,87</b>	<b>-0,76</b>
	Menos buena y poco cubierta (O-2)	598,36	633,79	35,43
Menos buena y cubierta (O-3)	627,90	616,83	-11,07	
<b>Precio medio ponderado Categoría O</b>	<b>611,08</b>	<b>626,49</b>	<b>15,41</b>	
<b>Categoría D: Canales de hembras que hayan parido</b>	Mediocre y poco cubierta (P-2)	396,11	374,61	-21,50
	Mediocre y cubierta (P-3)	413,61	426,01	12,40
	<b>Precio medio ponderado Categoría P</b>	<b>398,80</b>	<b>382,52</b>	<b>-16,28</b>
	Buena y cubierta (R-3)	473,25	453,43	-19,82
	Buena y grasa (R-4)	504,46	527,92	23,46
	<b>Precio medio ponderado Categoría R</b>	<b>480,75</b>	<b>471,33</b>	<b>-9,42</b>
	Menos buena y poco cubierta (O-2)	409,64	404,71	-4,93
Menos buena y cubierta (O-3)	437,18	443,26	6,08	
Menos buena y grasa (O-4)	512,10	506,91	-5,19	
<b>Precio medio ponderado Categoría O</b>	<b>439,02</b>	<b>439,34</b>	<b>0,32</b>	
<b>Categoría E: Canales de otras hembras ( de 12 meses o más)</b>	Muy buena y poco cubierta (U-2)	662,97	672,22	9,25
	Muy buena y cubierta (U-3)	670,08	671,13	1,05
	<b>Precio medio ponderado Categoría U</b>	<b>667,99</b>	<b>671,45</b>	<b>3,46</b>
	Buena y poco cubierta (R-2)	654,93	664,28	9,35
	Buena y cubierta (R-3)	654,00	636,48	-17,52
	Buena y grasa (R-4)	645,11	627,98	-17,13
	<b>Precio medio ponderado Categoría R</b>	<b>652,82</b>	<b>640,42</b>	<b>-12,40</b>
Menos buena y poco cubierta (O-2)	585,77	580,88	-4,89	
Menos buena y cubierta (O-3)	582,07	571,36	-10,71	
Menos buena y grasa (O-4)	544,13	558,53	14,40	
<b>Precio medio ponderado Categoría O</b>	<b>577,17</b>	<b>571,71</b>	<b>-5,46</b>	
<b>Categoría Z: Canales de animales desde 8 a menos de 12 meses</b>	Muy buena y poco cubierta (U-2)	666,21	669,02	2,81
	Muy buena y cubierta (U-3)	657,80	663,14	5,34
	<b>Precio medio ponderado Categoría U</b>	<b>661,39</b>	<b>665,65</b>	<b>4,26</b>
	Buena y poco cubierta (R-2)	647,54	645,83	-1,71
	Buena y cubierta (R-3)	649,90	655,32	5,42
	<b>Precio medio ponderado Categoría R</b>	<b>649,31</b>	<b>652,94</b>	<b>3,63</b>
	Menos buena y poco cubierta (O-2)	593,06	593,66	0,60
Menos buena y cubierta (O-3)	592,36	599,71	7,35	
<b>Precio medio ponderado Categoría O</b>	<b>592,81</b>	<b>595,81</b>	<b>3,00</b>	

#### 4.1.2. Precios Medios Nacionales del Bovino Vivo

R 2017/1182, R 2017/1184 (Euro/100 kg vivo)

<b>BOVINO VIVO</b>	<b>Semana 06 03/02 - 09/02 2025</b>	<b>Semana 07 10/02 - 16/02 2025</b>	<b>Variación €</b>
Machos hasta 480 Kg. vivo	356,57	358,05	<b>1,48</b>
Machos de más de 480 kg. vivo	350,30	352,37	<b>2,07</b>
Hembras que hayan parido	204,98	206,25	<b>1,27</b>
Otras hembras de hasta 380 Kg. vivo	363,33	365,04	<b>1,71</b>
Otras hembras de más de 380 Kg. vivo	373,81	375,98	<b>2,17</b>

#### 4.1.3. Precios Medios Nacionales de Otros Animales de la Especie Bovina

<b>OTROS BOVINOS</b>	<b>Semana 06 03/02 - 09/02 2025</b>	<b>Semana 07 10/02 - 16/02 2025</b>	<b>Variación €</b>
<b>TERNEROS DE 8 DÍAS A 4 SEMANA (Euro/cabeza)</b>			
Macho frisón	162,11	162,11	<b>0,00</b>
Macho cruzado	288,60	288,58	<b>-0,02</b>
Hembra frisón	120,76	128,43	<b>7,67</b>
Hembra cruzado	234,97	234,99	<b>0,02</b>
<i>Media ponderada nacional (Euro/Cabeza)</i>	<b>211,98</b>	<b>212,48</b>	<b>0,50</b>
<b>TERNEROS DE 6 HASTA 12 MESES (Euro/100kg vivo)</b>			
Macho frisón (base 200 kg)	357,75	366,75	<b>9,00</b>
Macho cruzado (base 200 kg)	548,74	555,77	<b>7,03</b>
Hembra frisón (base 200 kg)	275,00	275,00	<b>0,00</b>
Hembra cruzado (base 200 kg)	425,97	429,54	<b>3,57</b>
<i>Media ponderada nacional (Euro/100kg vivo)</i>	<b>493,57</b>	<b>499,30</b>	<b>5,73</b>

## 4.2. PRECIOS REPRESENTATIVOS DE PRODUCTOS GANADEROS: OVINO

#### 4.2.1. Precios Medios Nacionales de Canales de Ovino Frescas o Refrigeradas

R 2017/1182, R 2017/1184 (Euro/100 kg canal)

<b>CORDEROS I Y II</b>	<b>Semana 06 03/02 - 09/02 2025</b>	<b>Semana 07 10/02 - 16/02 2025</b>	<b>Variación €</b>
Corderos I (12 a 13 kg/canal)	979,84	978,96	<b>-0,88</b>
Corderos II (13,1 a 16 kg/canal)	948,24	949,18	<b>0,94</b>
<i>Media ponderada</i>	<b>964,04</b>	<b>964,07</b>	<b>0,03</b>

#### PRECIOS MEDIOS DE CANALES DE OVINO FRESCAS O REFRIGERADAS EN LOS MERCADOS NACIONALES REPRESENTATIVOS

<b>MERCADO REPRESENTATIVO - Cordero 9-19 kg</b>	<b>Semana 06 03/02 - 09/02 2025</b>	<b>Semana 07 10/02 - 16/02 2025</b>	<b>Variación €</b>
Barcelona	1.078,28	1.078,18	<b>-0,10</b>
Madrid	1.020,24	1.020,24	<b>0,00</b>
Valencia	931,39	934,98	<b>3,59</b>
Albacete	1.026,60	1.026,60	<b>0,00</b>
Extremadura	1.013,70	1.013,70	<b>0,00</b>
Segovia	993,36	993,36	<b>0,00</b>
Toledo	1.032,89	1.032,89	<b>0,00</b>
Zaragoza	1.028,52	1.028,52	<b>0,00</b>
<i>Media ponderada</i>	<b>1.015,55</b>	<b>1.015,64</b>	<b>0,09</b>

#### 4.3. PRECIOS REPRESENTATIVOS DE PRODUCTOS GANADEROS: PORCINO

##### 4.3.1. Precios Medios de Canales de Porcino de Capa Blanca

CLASIFICACIÓN EUROP R 2017/1182, R 2017/1184 (Euro/100kg canal)

	Clase S ( >60% contenido magro)			Clase E (60%-55% contenido magro)			Clase U (55%-50% contenido magro)		
	Semana 06 03/02 - 09/02 2025	Semana 07 10/02 - 16/02 2025	Variación C	Semana 06 03/02 - 09/02 2025	Semana 07 10/02 - 16/02 2025	Variación C	Semana 06 03/02 - 09/02 2025	Semana 07 10/02 - 16/02 2025	Variación C
<b>PRECIO MEDIO NACIONAL</b>	198,83	200,19	<b>1,36</b>	191,76	193,10	<b>1,34</b>	197,44	199,31	<b>1,87</b>

	Clase R (50%-45% contenido magro)			Clase O (45%-40% contenido magro)			Clase P ( <40% contenido magro)		
	Semana 06 03/02 - 09/02 2025	Semana 07 10/02 - 16/02 2025	Variación C	Semana 06 03/02 - 09/02 2025	Semana 07 10/02 - 16/02 2025	Variación C	Semana 06 03/02 - 09/02 2025	Semana 07 10/02 - 16/02 2025	Variación C
<b>PRECIO MEDIO NACIONAL</b>	195,95	198,68	<b>2,73</b>	192,47	196,38	<b>3,91</b>	192,57	194,12	<b>1,55</b>

##### 4.3.2. Precios Medios en Mercados Representativos Provinciales de Porcino Cebado (\*)

MERCADO REPRESENTATIVO	SELECTO (nivel menor de grasa)			NORMAL (nivel normal de grasa)			GRASO (nivel mayor de grasa)		
	Semana 06 03/02 - 09/02 2025	Semana 07 10/02 - 16/02 2025	Variación C	Semana 06 03/02 - 09/02 2025	Semana 07 10/02 - 16/02 2025	Variación C	Semana 06 03/02 - 09/02 2025	Semana 07 10/02 - 16/02 2025	Variación C
Barcelona	-	-	-	1,62	1,64	<b>0,02</b>	1,59	1,61	<b>0,02</b>
Huesca	1,57	1,59	<b>0,02</b>	1,55	1,57	<b>0,02</b>	1,53	1,55	<b>0,02</b>
Lleida	1,56	1,58	<b>0,02</b>	1,55	1,57	<b>0,02</b>	1,54	1,56	<b>0,02</b>
Murcia	1,58	1,60	<b>0,02</b>	1,56	1,59	<b>0,03</b>	1,56	1,58	<b>0,02</b>
Pontevedra	1,56	1,58	<b>0,02</b>	1,53	1,55	<b>0,02</b>	1,99	2,01	<b>0,02</b>
Salamanca	1,54	1,54	<b>0,00</b>	1,52	1,54	<b>0,02</b>	1,85	1,87	<b>0,02</b>
Segovia	1,56	1,57	<b>0,01</b>	1,54	1,56	<b>0,02</b>	1,83	1,86	<b>0,03</b>
Zaragoza	1,58	1,59	<b>0,01</b>	1,54	1,55	<b>0,01</b>	1,53	1,54	<b>0,01</b>

(\*) En Euro/kg vivo

### 4.3.3. Precios Medios de Porcino Precoz, Lechones y Otras Calidades

(Euro/100kg vivo)

CERDAS DE DESVIEJE	Semana 06 03/02 - 09/02 2025	Semana 07 10/02 - 16/02 2025	Variación €
Cerdas de Desvieje	60,40	61,08	<b>0,68</b>
<b>CERDOS CEBADOS</b>			
Categoría U	152,03	153,47	<b>1,44</b>
<b>LECHONES</b>			
Lleida.Base 20kg de peso.	310,00	325,00	<b>15,00</b>
Segovia.Base 20kg de peso.	387,50	402,50	<b>15,00</b>
Media nacional. Calidad Normal. Base 20 kg de	395,32	409,80	<b>14,48</b>

### 4.3.4. Precios Medios de Porcino: Tronco Ibérico

(Euro/100kg vivo)

TOSTONES	Semana 06 03/02 - 09/02 2025	Semana 07 10/02 - 16/02 2025	Variación €
De 5 a 9 kilos	797,14	797,14	<b>0,00</b>
De 9 a 12 kilos	1.088,57	1.088,57	<b>0,00</b>
<b>LECHONES</b>			
Lechón Ibérico Cruzado Base 23 kg	669,73	679,71	<b>9,98</b>
<b>MARRANOS</b>			
Marranos Ibéricos de 35 a 60 kg	411,79	417,64	<b>5,85</b>
<b>PRIMALES</b>			
Primales Ibéricos de 60 a 100 kg	-	-	-
<b>CERDO CEBADO</b>			
Cerdo Cebado (Intensivo)	266,36	267,02	<b>0,66</b>
Cerdo Cebado de Campo (Extensivo)	299,30	298,71	<b>-0,59</b>
Cerdo Cebado de Bellota 100% Ibérico	362,57	362,57	<b>0,00</b>
<b>DESVIEJE</b>			
Reproductores de desvieje	195,65	195,65	<b>0,00</b>
<b>REPRODUCTORES</b>			
Reproductores >6 meses	418,00	418,00	<b>0,00</b>
<b>CASTRONAS</b>			
Castronas	134,78	134,78	<b>0,00</b>

Denominaciones de acuerdo con la Norma de Calidad (RD 4/2014)

Para información sobre precios de productos agrícolas y ganaderos en otros Estados Miembros de la UE:

<https://agridata.ec.europa.eu/extensions/DataPortal/prices.html>



MINISTERIO  
DE AGRICULTURA, PESCA  
Y ALIMENTACIÓN