

# PRECIOS COYUNTURALES



**SEMANA 26 – 2021**

**Del 28 de junio al 4 de julio**



**SUBSECRETARÍA**

Subdirección General de Análisis, Coordinación y Estadística

[sgapc@mapama.es](mailto:sgapc@mapama.es)

<https://www.mapa.gob.es/es/estadistica/temas/>

Publicación elaborada por la  
Subsecretaría  
Subdirección General de Análisis, Coordinación y Estadística

**MINISTERIO  
DE AGRICULTURA, PESCA  
Y ALIMENTACIÓN**

© Ministerio de Agricultura, Pesca y Alimentación  
Secretaría General Técnica  
Centro de Publicaciones  
Catálogo de Publicaciones de la Administración General del Estado:  
<https://cpage.mpr.gob.es/>

N.I.P.O.: 003190900

Se permite la utilización, copia o reproducción de los datos de este Boletín siempre que se cite expresamente su procedencia.

---

# Índice:

---

	PÁGINA
<b>PRECIOS MEDIOS NACIONALES.....</b>	<b>4</b>
PRECIOS MEDIOS NACIONALES DE PRODUCTOS AGRÍCOLAS.....	4 - 6
PRECIOS MEDIOS NACIONALES DE PRODUCTOS GANADEROS.....	7 - 8
<b>PRECIOS EN MERCADOS REPRESENTATIVOS DE CEREALES, VINOS Y ACEITES.....</b>	<b>9</b>
PRECIOS MEDIOS EN MERCADOS REPRESENTATIVOS DE CEREALES.....	9 - 11
PRECIOS MEDIOS EN MERCADOS REPRESENTATIVOS DE VINOS.....	12
PRECIOS MEDIOS EN MERCADOS REPRESENTATIVOS DE ACEITES.....	13
<b>PRECIOS DE PRODUCCIÓN DE FRUTAS Y HORTALIZAS EN EL MERCADO INTERIOR.....</b>	<b>14</b>
PRECIOS DE PRODUCCIÓN EN EL MERCADO INTERIOR: FRUTAS.....	14
PRECIOS DE PRODUCCIÓN EN EL MERCADO INTERIOR: PRODUCTOS HORTÍCOLAS.....	16 - 17
<b>PRECIOS REPRESENTATIVOS DE PRODUCTOS GANADEROS.....</b>	<b>18</b>
PRECIOS REPRESENTATIVOS DE PRODUCTOS GANADEROS: BOVINO.....	18
PRECIOS REPRESENTATIVOS DE PRODUCTOS GANADEROS: OVINO.....	19
PRECIOS REPRESENTATIVOS DE PRODUCTOS GANADEROS: PORCINO.....	20 - 21



## 1. PRECIOS MEDIOS NACIONALES

### 1.1. PRECIOS MEDIOS NACIONALES DE PRODUCTOS AGRÍCOLAS

#### 1.1.1. Precios Medios Nacionales de Cereales, Arroz, Oleaginosas, Tortas, Proteicos, Vinos y Aceites.

PRODUCTOS AGRÍCOLAS (especificaciones)		Semana 25 21-27/06 2021	Semana 26 28/06-04/07 2021	Variación semanal euros	Variación semanal %
<b>CEREALES</b>					
(1)	Trigo blando panificable (€/t)	226,05	220,73	-5,32	-2,35
(1)	Trigo duro (€/t)	271,53	278,56	7,03	2,59
(1)	Cebada pienso (€/t)	206,61	205,48	-1,13	-0,55
(1)	Cebada malta (€/t)	210,05	209,21	-0,84	-0,40
(1)	Maíz grano (€/t)	270,16	268,94	-1,22	-0,45
<b>ARROZ</b>					
(2)	Arroz cáscara japónica (€/t)	365,89	366,03	0,14	0,04
(2)	Arroz cáscara índica (€/t)	358,04	358,29	0,25	0,07
(3)	Arroz blanco japónica (€/t)	649,51	649,51	0,00	0,00
(3)	Arroz blanco indica (€/t)	611,48	610,21	-1,27	-0,21
(3)	Arroz blanco vaporizado (€/t)	669,35	666,99	-2,36	-0,35
(3)	Arroz partido (€/t)	351,37	352,31	0,94	0,27
<b>SEMILLAS OLEAGINOSAS</b>					
(4)	Pipa de girasol convencional (€/t)	428,13	436,16	8,03	1,88
(4)	Pipa de girasol alto oleico (€/t)	436,32	444,19	7,87	1,80
(4)	Colza (€/t)	362,70	364,92	2,22	0,61
<b>TORTAS DE GIRASOL Y SOJA</b>					
(9)	Torta de girasol. 34%-36% proteína (€/t)	255,94	257,28	1,34	0,52
(9)	Torta de soja. 44%-47% proteína (€/t)	396,55	411,82	15,27	3,85
<b>PROTEICOS</b>					
(10)	Alfalfa. Balas 1ª Cat. 16,5%-18% proteína (€/t)	189,10	189,41	0,31	0,16
(10)	Alfalfa. Pellets estándar. 14%-16% proteína (€/t)	174,52	174,62	0,10	0,06
(4)	Guisantes secos (€/t)	258,98	259,12	0,14	0,05
(2)	Lentejas (€/t)	438,26	433,50	-4,76	-1,09
(2)	Garbanzos (€/t)	687,92	694,01	6,09	0,89
<b>VINOS</b>					
(5)	Vino blanco sin DOP/IGP (€/hectolitro)	25,70	25,73	0,03	0,12
(5)	Vino tinto sin DOP/IGP, 12 p. color (€/hectolitro)	35,36	35,34	-0,02	-0,06
<b>ACEITE DE OLIVA Y ORUJO</b>					
(6)	Aceite de oliva virgen extra < 0,8º (€/100 kg)	333,99	335,86	1,87	0,56
(6)	Aceite de oliva virgen, de 0,8º a 2º (€/100 kg)	308,53	310,47	1,94	0,63
(6)	Aceite de oliva lampante > 2º (€/100 kg)	293,86	293,69	-0,17	-0,06
(7)	Aceite de oliva refinado (€/100 kg)	300,81	302,06	1,25	0,42
(8)	Aceite de orujo de oliva crudo (€/100 kg)	114,00	113,14	-0,86	-0,75
(7)	Aceite de orujo de oliva refinado (€/100 kg)	162,91	162,64	-0,27	-0,17
<b>ACEITE DE GIRASOL</b>					
(7)	Aceite de girasol refinado convencional (€/100 kg)	125,82	125,25	-0,57	-0,45
(7)	Aceite de girasol refinado alto oleico (€/100 kg)	129,97	128,69	-1,28	-0,98
<b>ACEITE DE SOJA</b>					
(7)	Aceite refinado de soja (€/100 kg)	120,21	122,69	2,48	2,06

#### Posición comercial:

(1) Salida de almacén cargado o entregado al transformador después de intermediario; (2) Granel sobre almacén agricultor/cooperativa  
(3) Salida granel industria; (4) Almacén comprador mayorista; (5) Salida bodega; (6) Salida almazara; (7) Salida industria refinadora  
(8) Salida industria extractora; (9) Salida industria molturadora; (10) Salida industria deshidratadora

## COMENTARIOS DE MERCADO

• **CEREALES** (▲▼): comportamiento mixto en la evolución de los precios semanales de los cereales, con subidas y bajadas de poca cuantía, excepto en los trigos, que para el caso del trigo duro sube ceca del 2,6% y el blando baja un 2,35%. El resto de cereales baja cerca del 0,5%.

• **ARROZ** (▼): movimientos de poca cuantía en todas las categorías, al igual que la semana previa. Los blancos son los que ceden pero muy ligeramente.

• **SEMILLAS OLEAGINOSAS** (▲): frente a la estabilidad de la semana pasada, hay movimientos al alza sobre todo en el girasol, llegando casi a subidas del 2% debido principalmente a los mercados de la zona Sur, y en ambos tipos, convencional y alto oleico. La colza sube pero sólo un 0,61%.

• **TORTAS DE GIRASOL Y SOJA** (▲): esta semana las tortas suben, principalmente la de soja que llega casi a un 4%.

• **PROTEICOS** (▼=▲): comportamiento mixto en los precios. Con subidas que no llegan al 1%, el caso del **garbanzo**, y bajadas del 1% para las **lentejas**. El resto de productos, la **alfalfa** y **guisantes**, prácticamente repite precios.

• **VINOS** (=): esta semana estabilidad en ambos tipos de vino.

• **ACEITE DE OLIVA Y ORUJO** (▼=▲): pequeños movimientos en prácticamente todos los tipos de aceite. Los aceites de oliva de mayor calidad suben ligeramente y por encima del 0,5%, al igual que el aceite refinado, no llegando éste al 0,5%. En cuanto a los aceites de orujo, baja un 0,75% el de oliva crudo y el de oliva refinado el precio es muy similar al de la semana previa.

• **ACEITE DE GIRASOL** (▼): bajadas registradas tanto en refinado convencional (-0,45%) como en el refinado alto oleico (-0,98%).

• **ACEITE DE SOJA** (▲): continúa la subida pero esta semana llega al 2%.

1.1.2. Precios Medios Nacionales en Origen de Frutas y Hortalizas					
PRODUCTOS AGRÍCOLAS (especificaciones)		Semana 25 21-27/06 2021	Semana 26 28/06-04/07 2021	Variación semanal euros	Variación semanal %
<b>FRUTAS</b>					
(4)	Limón (€/100 kg)	32,25	38,79	6,54	20,27%
(4)	Naranja grupo Blancas (€/100 kg)	30,60	29,37	-1,23	-4,02%
(4)	Naranja Valencia Late (€/100 kg)*	30,72	29,45	-1,27	-4,13%
(4)	Manzana Golden (€/100 kg)*	72,89	71,66	-1,23	-1,69%
(4)	Manzana Granny Smith (€/100 kg)*	52,31	50,37	-1,94	-3,71%
(4)	Manzana Red Delicious y demás var. rojas (€/100 kg)*	-	51,16	-	-
(4)	Albaricoque (€/100 kg)	89,01	94,15	5,14	5,78%
(4)	Cereza (€/100 kg)	148,64	141,43	-7,21	-4,85%
(4)	Ciruela (€/100 kg)	60,10	56,93	-3,17	-5,27%
(4)	Melocotón carne amarilla (€/100 kg)*	67,59	66,36	-1,22	-1,81%
(4)	Nectarina carne amarilla (€/100 kg)*	80,61	84,51	3,91	4,85%
(4)	Nectarina carne blanca (€/100 kg)*	63,99	67,37	3,38	5,28%
(4)	Aguacate (€/100 kg)	469,35	501,10	31,75	6,76%
(4)	Higo (breva) (€/100 kg)	158,43	134,78	-23,65	-14,93%
(4)	Plátano (€/100 kg)*	48,77	52,32	3,55	7,28%
(4)	Uva de mesa sin semillas (€/100 kg)	-	95,00	-	-
<b>HORTALIZAS</b>					
(4)	Acelga (€/100kg)	48,45	57,77	9,31	19,22%
(4)	Ajo seco (€/100kg)	125,23	118,73	-6,50	-5,19%
(4)	Berenjena (€/100 kg)	27,58	40,46	12,88	46,69%
(4)	Brócoli (€/100 kg)	43,89	46,50	2,61	5,94%
(4)	Calabacín (€/100 kg)	24,50	26,49	1,98	8,10%
(4)	Cebolla (€/100 kg)	15,13	14,05	-1,08	-7,11%
(4)	Champiñón (€/100kg)	161,60	156,13	-5,47	-3,38%
(4)	Judía verde tipo plana (€/100 kg)	141,44	157,12	15,68	11,08%
(4)	Lechuga Romana (€/100 ud)	32,61	30,65	-1,96	-6,02%
(4)	Melón Piel de Sapo (€/100 ud)	20,42	27,75	7,33	35,92%
(4)	Pepino (€/100 kg)	20,91	24,49	3,58	17,13%
(4)	Pimiento verde tipo italiano (€/100 kg)	63,09	70,52	7,43	11,78%
(4)	Puerro (€/100 kg)	45,26	48,95	3,69	8,16%
(4)	Sandía (€/100 kg)	19,52	20,44	0,92	4,72%
(4)	Tomate cereza (€/100 kg)*	101,57	126,34	24,77	24,39%
(4)	Tomate racimo (€/100 kg)*	33,44	40,37	6,93	20,72%
(4)	Tomate redondo liso (€/100 kg)*	42,30	52,40	10,09	23,86%
(4)	Zanahoria (€/100 kg)	22,38	21,47	-0,91	-4,08%
(4)	Patata (€/100 kg)	28,65	27,54	-1,11	-3,87%

**Posición comercial:**

(4) Granel: En árbol, finca, almacén, agricultor, alhóndiga, lonja, etc. En el caso de los cítricos, el precio se da "en árbol". Los precios del plátano, por las peculiaridades de su comercialización, son estimados a partir de las cotizaciones obtenidas y contrastadas por la organización de productores (OP), en la posición comercial "venta en verde al madurador".

\*Precios notificados a la Comisión Europea (art. 11 y anexo I.5.c del Reglamento de Ejecución (UE) 2017/1185).

**COMENTARIOS DE MERCADO**

● **CÍTRICOS (▲▼):** Comienza julio con una notable subida del **limón** Verna (20,27 %), impulsado fundamentalmente desde los mercados murcianos. Ajuste a la baja de las **naranjas** del **grupo Blancas** (-4,02%), en sus últimas semanas con cotización.

● **FRUTA DE PEPITA (▼):** De nuevo, pequeñas variaciones de los precios en origen en el final de temporada de los productos de este sector: **manzana Golden** (-1,69 %).

● **FRUTA DE HUESO (▲▼):** El cambio de mes trae cierta recuperación en las cotizaciones medias en origen de **albaricoque** (5,78 %) y **nectarinas**, tanto de **carne blanca** (5,28 %), como de **carne amarilla** (4,85 %). La **ciruela** (-5,27 %), la **cereza** (-4,85 %) y el **melocotón de carne amarilla** (-1,81 %) conservan su tendencia bajista de la semana anterior.

● **OTRAS FRUTAS (▼▲):** Subidas de los canarios **plátano** (7,28 %) y **aguacate** (6,76 %), al tiempo que vuelven a descender las **brevas** (-14,93 %) con el fin de campaña en Alicante. Primeras cotizaciones de **uva de mesa sin semillas** en la región de Murcia.

● **HORTALIZAS (▲▼):** La llegada del mes de julio trae consigo en este sector el final de la campaña de varios productos, más propios del invierno y la primavera, así como variaciones en la estructura de ponderaciones de los distintos mercados provinciales de referencia, que ponderan en el cálculo de los precios medios nacionales en origen, de algunos otros, asociadas, en varios casos, a la recta final de la temporada de invernaderos. Teniendo en cuenta lo anterior, predominan esta semana los productos con precios al alza, destacando los incrementos relativos en **berenjena** (46,69 %), **melón Piel de Sapo** (35,92 %) o **tomate cereza** (24,39 %). Mucho menor número de descensos y estos, en general, de bastante menor relevancia. Se ajusta a la baja la **patata** (-3,87 %).

### 1.1.3. Precios Medios Nacionales de Productos Agrícolas: Gráficos

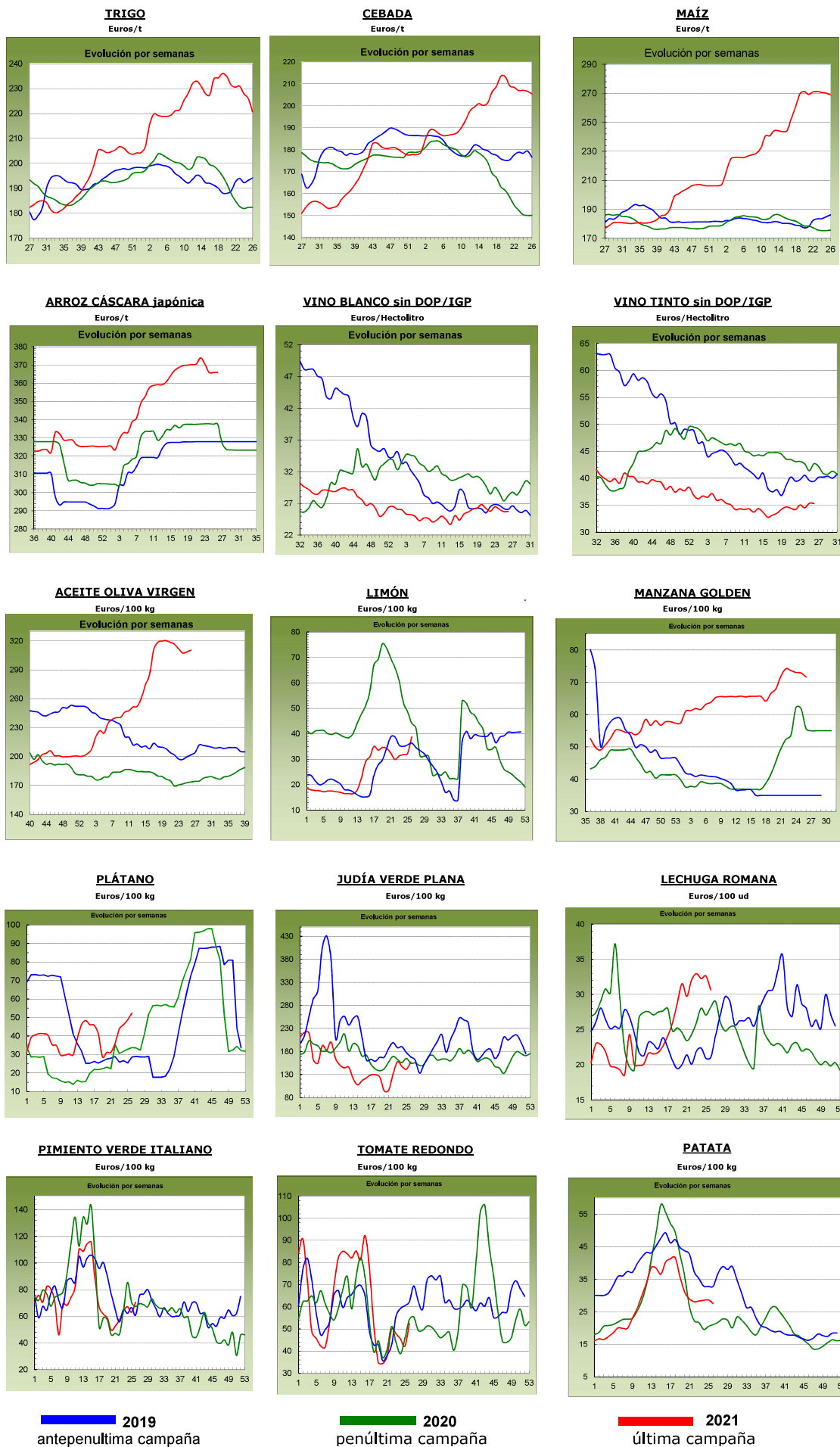

## 1.2. PRECIOS MEDIOS NACIONALES DE PRODUCTOS GANADEROS

1.2.1. Precios Medios Nacionales de Productos Ganaderos					
PRODUCTOS GANADEROS (especificaciones)		Semana 25 21-27/06 2021	Semana 26 28/06-04/07 2021	Variación semanal euros	Variación semanal %
<b>VACUNO</b>					
(1)	Ternera, 180-300 kilos (€/100 kg canal)	363,22	363,90	0,68	0,19
(1)	Machos de 12 a 24 meses (Clase R) (€/100 kg canal)	372,91	373,60	0,69	0,19
(1)	Animales de 8 a 12 meses (Clase R) (€/100 kg canal)	380,48	380,60	0,12	0,03
(1)	Bovino vivo, conjunto categorías (€/100 kg vivo)	189,57	189,99	0,42	0,22
<b>CORDERO</b>					
(1)	Corderos 9-19 kilos (€/100 kg canal)	672,37	672,59	0,22	0,03
(1)	Corderos 12-16 kilos (€/100 kg canal)	644,73	644,96	0,23	0,04
(1)	Corderos Ligeros (12-13 kilos) (€/100 kg canal)	651,31	651,44	0,13	0,02
(1)	Corderos Pesados (13-16 kilos) (€/100 kg canal)	638,15	638,47	0,32	0,05
<b>PORCINO</b>					
(1)	Porcino >60% magro (Clase S) (€/100 kg canal)	198,59	193,82	-4,77	-2,40
(1)	Porcino 60-55% magro (Clase E) (€/100 kg canal)	190,26	184,81	-5,45	-2,86
(1)	Porcino 55-50% magro (Clase U) (€/100 kg canal)	189,10	183,68	-5,42	-2,87
(1)	Porcino 50-45% magro (Clase R) (€/100 kg canal)	181,62	178,24	-3,38	-1,86
(1)	Lechon 20 kg (€/unidad)	50,31	44,40	-5,91	-11,75
<b>POLLO</b>					
(2)	Pollo, media de canales del 83% y 65% rdto. (€/100 kg canal)	172,87	168,47	-4,40	-2,55
(2)	Pollo P10 (83% rdto.) (€/100 kg canal)	155,64	148,27	-7,37	-4,74
(2)	Pollo P90 (65% rdto.) (€/100 kg canal)	174,17	169,99	-4,18	-2,40
<b>HUEVOS</b>					
(3)	Huevos Tipo Jaula, media Clase L y M (€/100 kg)	84,63	83,57	-1,06	-1,25
(3)	Huevos Tipo Jaula - Clase L (€/docena)	0,68	0,68	0,00	0,00
(3)	Huevos Tipo Jaula - Clase M (€/docena)	0,60	0,58	-0,02	-3,33
<b>CONEJO</b>					
(4)	Conejo 1,8-2,2 kilo, vivo (€/100 kg)	185,65	185,12	-0,53	-0,29
<b>LECHE Y PRODUCTOS LÁCTEOS</b>					
(6)	Suero de leche en polvo (€/100 kg)	99,38	109,28	9,90	9,96
(6)	Mantequilla sin sal (formato 25 kg) (€/100 kg)	387,83	397,36	9,53	2,46
(5)	Leche cruda de vaca (€/100 litros). Fuente: AICA	Precio mayo 2021: 32,52 €/100 litros			
<b>MIEL</b>					
(7)	Miel multifloral a granel (€/100 kg)	Precio mayo 2021: 337,52 €/100 kg			

**Posición comercial:**

(1) Entrada matadero; (2) Salida muelle matadero; (3) Salida muelle centro de embalaje; (4) Salida granja;  
 (5) Precio pagado al ganadero; (6) Precio franco fábrica sin impuestos ni costes; (7) Venta a la industria o mayorista

**COMENTARIOS DE MERCADO**

- **VACUNO** (▲): Semana de ligeras subidas en las cotizaciones de las **canales de vacuno** (0,19% en las de las terneras, 0,19% en las de los machos 12-24 meses y 0,03% en las de los animales 8-12 meses). Los precios de los **animales vivos** (▲) también muestran subidas en esta primera semana de junio, con variaciones del 0,22% y destacando la cortedad en la oferta.
- **OVINO** (=): 0,03% de variación semanal en las cotizaciones de las **canales de cordero**.
- **PORCINO** (▼): Descenso generalizado de las cotizaciones de las **canales de porcino de capa blanca** (-2,50% de media en sus diferentes clasificaciones) debido a una disminución considerable de la demanda procedente de China y a un exceso de oferta europea. Los precios del porcino cebado siguen descendiendo en todas las plazas nacionales. Los precios de los **lechones base 20 kg** (▼) de origen nacional bajan esta semana un considerable -11,75%.
- **POLLOS** (▼): Descenso medio del -2,55% en el precio semanal de las **canales de pollo**.
- **HUEVOS** (=▼): En los huevos tipo jaula, sin variaciones en las cotizaciones de la docena de huevos de la Clase L (0,00%) y descenso del -3,33% en la docena de la Clase M.
- **CONEJO** (▼): Leve descenso del -0,29% en el precio del **conejo vivo de granja**.
- **PRODUCTOS LÁCTEOS**: El precio del **suero de leche en polvo** (▲) registró una subida semanal del 9,96%. Subida del 2,46% en el precio de la **mantequilla sin sal** (▲). El precio de la **leche de vaca cruda** (Fuente: AICA) (▼) bajó un -0,31% en el mes de mayo.
- **MIEL**: El precio de la **miel multifloral a granel** (▲) subió, en el mes de mayo, un 3,52% respecto al mes de abril.



## 1.2.2. Precios Medios Nacionales de Productos Ganaderos: Gráficos

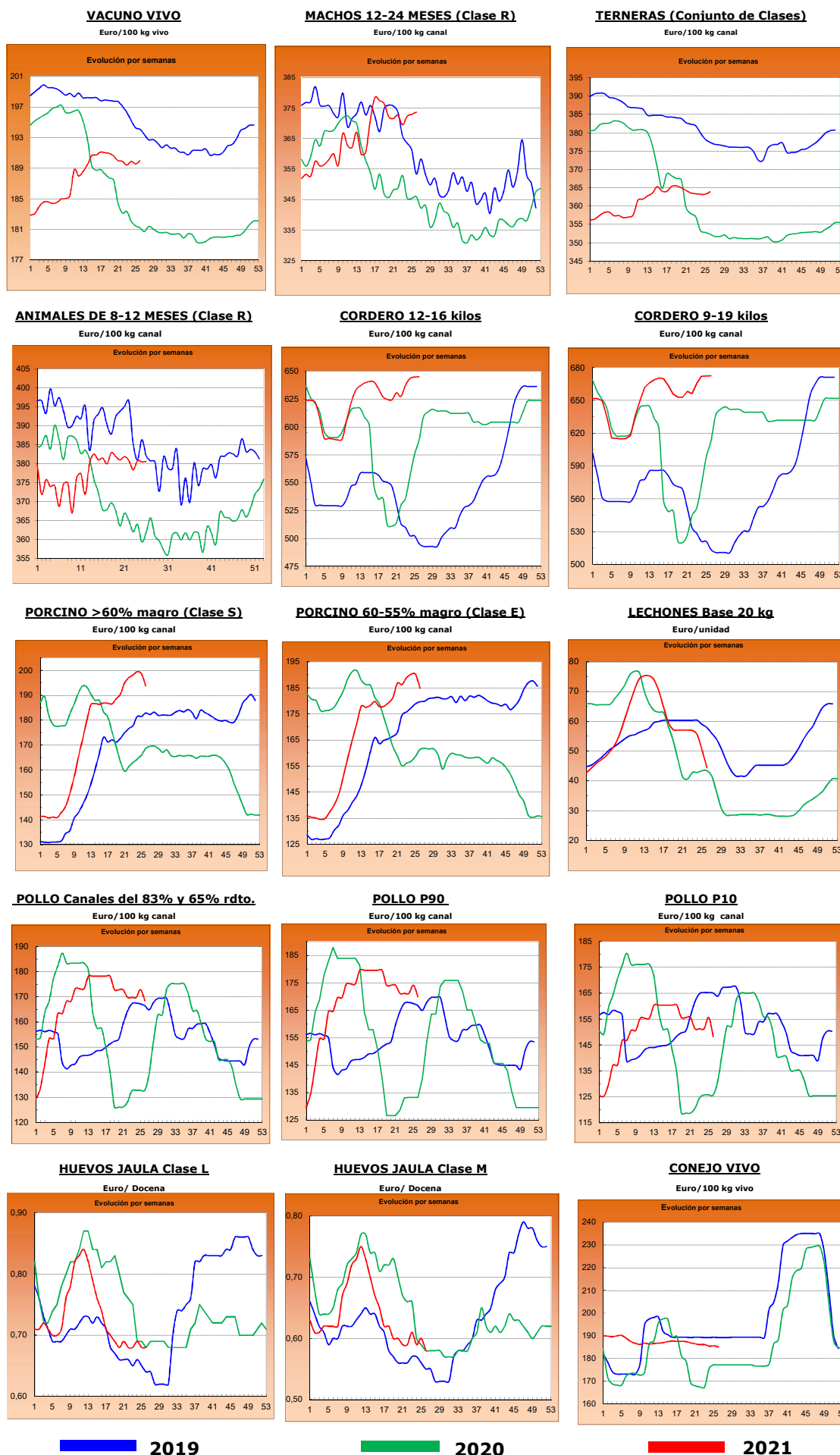



## 2.- PRECIOS EN MERCADOS REPRESENTATIVOS DE CEREALES, ALFALFA, ARROZ, VINOS, ACEITES Y SEMILLA DE GIRASOL

### 2.1. PRECIOS EN MERCADOS REPRESENTATIVOS DE CEREALES, ALFALFA Y ARROZ

#### 2.1.1. Precios Medios en Mercados Representativos: Trigo y Alfalfa

Precios en Euro/Tonelada

REGLAMENTO (UE) 2017/1185 DE LA COMISION. Artículo 11, Anexo I. 1. (trigo); Artículo 12 (a), Anexo II.2 (alfalfa)

TRIGO: Salida de almacén cargado o entregado al transformador después de intermediario. Mercancía nacional y/o importada.

ALFALFA: Salida industria deshidratadora

PRODUCTO	MERCADO REPRESENTATIVO	Semana 25 21-27/06	Semana 26 28/06-04/07	Variación €
<b>Trigo Blando Panificable</b>	Albacete	227,00	225,20	<b>-1,80</b>
	Ávila	224,00	224,00	<b>0,00</b>
	Barcelona	245,00	238,00	<b>-7,00</b>
	Burgos	213,40	210,60	<b>-2,80</b>
	Cádiz	228,00	228,00	<b>0,00</b>
	Ciudad Real	--	210,00	--
	Cuenca	--	218,00	--
	Guadalajara	226,80	226,40	<b>-0,40</b>
	Huesca	230,00	228,00	<b>-2,00</b>
	León	224,20	218,60	<b>-5,60</b>
	Lérida	228,00	228,00	<b>0,00</b>
	Madrid	230,00	230,00	<b>0,00</b>
	Murcia	237,00	237,00	<b>0,00</b>
	Navarra	230,00	227,00	<b>-3,00</b>
	Palencia	219,00	215,60	<b>-3,40</b>
	Pontevedra	245,00	245,00	<b>0,00</b>
	Salamanca	220,80	222,20	<b>1,40</b>
	Segovia	213,60	213,20	<b>-0,40</b>
	Sevilla	234,00	234,00	<b>0,00</b>
	Soria	223,60	218,40	<b>-5,20</b>
Tarragona	246,00	252,00	<b>6,00</b>	
Toledo	--	222,00	--	
Valladolid	221,00	219,80	<b>-1,20</b>	
Zamora	223,20	217,60	<b>-5,60</b>	
Zaragoza	225,00	226,00	<b>1,00</b>	
<b>Trigo Duro</b>	Cádiz	275,00	275,00	<b>0,00</b>
	Córdoba	278,00	285,00	<b>7,00</b>
	Toledo	--	239,50	--
	Zaragoza	260,00	275,00	<b>15,00</b>
<b>Alfalfa Balas</b>	Albacete	195,00	195,00	<b>0,00</b>
	Huesca	203,00	203,00	<b>0,00</b>
	Lérida	185,00	187,50	<b>2,50</b>
	Navarra	189,00	189,00	<b>0,00</b>
	Palencia	172,00	172,00	<b>0,00</b>
	Toledo	230,00	230,00	<b>0,00</b>
	Zaragoza	188,00	188,00	<b>0,00</b>
<b>Alfalfa Pellets</b>	Albacete	180,00	180,00	<b>0,00</b>
	Huesca	182,00	182,00	<b>0,00</b>
	Lérida	186,00	186,00	<b>0,00</b>
	Navarra	192,50	192,50	<b>0,00</b>
	Palencia	188,00	188,00	<b>0,00</b>
	Toledo	210,00	210,00	<b>0,00</b>
	Zaragoza	155,33	155,33	<b>0,00</b>

### 2.1.2. Precios Medios en Mercados Representativos: Cebada

Precios en Euro/Tonelada

#### REGLAMENTO (UE) 2017/1185 DE LA COMISION. Artículo 11, Anexo I. 1.

Salida de almacén cargado o entregado al transformador después de intermediario. Mercancía nacional y/o importada.

PRODUCTO	MERCADO REPRESENTATIVO	Semana 25 21-27/06	Semana 26 28/06-04/07	Variación €
<b>Cebada Pienso</b>	Albacete	202,40	202,40	<b>0,00</b>
	Ávila	204,00	202,00	<b>-2,00</b>
	Burgos	207,00	205,00	<b>-2,00</b>
	Cádiz	220,00	220,00	<b>0,00</b>
	Ciudad Real	203,00	203,60	<b>0,60</b>
	Córdoba	206,00	206,00	<b>0,00</b>
	La Coruña	225,00	225,00	<b>0,00</b>
	Cuenca	205,00	205,00	<b>0,00</b>
	Granada	212,00	212,00	<b>0,00</b>
	Guadalajara	206,80	208,00	<b>1,20</b>
	Huesca	207,00	206,00	<b>-1,00</b>
	León	210,00	206,00	<b>-4,00</b>
	Lérida	212,00	212,00	<b>0,00</b>
	Murcia	215,00	213,00	<b>-2,00</b>
	Palencia	206,00	204,00	<b>-2,00</b>
	Salamanca	207,00	204,00	<b>-3,00</b>
	Segovia	200,00	200,00	<b>0,00</b>
	Soria	208,00	204,00	<b>-4,00</b>
	Teruel	210,00	210,00	<b>0,00</b>
	Toledo	204,50	209,30	<b>4,80</b>
Valladolid	206,00	206,00	<b>0,00</b>	
Zamora	210,00	205,00	<b>-5,00</b>	
Zaragoza	210,00	210,00	<b>0,00</b>	
<b>Cebada Malta</b>	Burgos	206,20	205,40	<b>-0,80</b>
	Ciudad Real	209,20	209,80	<b>0,60</b>
	Guadalajara	209,20	208,80	<b>-0,40</b>
	Palencia	207,20	205,80	<b>-1,40</b>
	Salamanca	205,00	204,80	<b>-0,20</b>
	Segovia	203,20	203,00	<b>-0,20</b>
	Soria	206,80	205,60	<b>-1,20</b>
	Teruel	217,00	217,00	<b>0,00</b>
	Toledo	213,00	213,00	<b>0,00</b>
	Valladolid	206,80	206,32	<b>-0,48</b>
	Zamora	210,60	209,00	<b>-1,60</b>
	Zaragoza	217,00	217,00	<b>0,00</b>

### 2.1.3. Precios Medios en Mercados Representativos: Maíz y Arroz

Precios en Euro/Tonelada

**REGLAMENTO (UE) 2017/1185 DE LA COMISION. Artículo 11, Anexo I. 1. Cereales y 2 Arroz**

**Maíz grano: precios salida de almacén cargado. Mercancía nacional y/o importada.**

**Arroz cáscara precios salida almacén agricultor o en cooperativa, y arroz blanco precios salida industria**

PRODUCTO	MERCADO REPRESENTATIVO	Semana 25 21-27/06	Semana 26 28/06-04/07	Variación €
<b>Maiz Grano</b>	Albacete	266,20	268,60	<b>2,40</b>
	Badajoz	283,00	283,00	<b>0,00</b>
	Cáceres	283,00	283,00	<b>0,00</b>
	Ciudad Real	267,20	267,80	<b>0,60</b>
	La Coruña	267,00	267,00	<b>0,00</b>
	Gerona	276,00	270,00	<b>-6,00</b>
	Huesca	267,00	263,00	<b>-4,00</b>
	León	264,20	263,80	<b>-0,40</b>
	Lérida	270,00	270,00	<b>0,00</b>
	Madrid	260,00	260,00	<b>0,00</b>
	Navarra	270,00	270,00	<b>0,00</b>
	Pontevedra	267,00	267,00	<b>0,00</b>
	Salamanca	267,40	269,20	<b>1,80</b>
	Toledo	257,20	257,20	<b>0,00</b>
	Valladolid	257,60	257,60	<b>0,00</b>
Zamora	263,20	263,20	<b>0,00</b>	
Zaragoza	283,00	279,00	<b>-4,00</b>	
<b>Arroz cáscara (Indica)</b>	Badajoz	350,00	350,00	<b>0,00</b>
	Sevilla	365,58	366,00	<b>0,42</b>
	Tarragona	312,00	312,00	<b>0,00</b>
	Valencia	325,00	325,00	<b>0,00</b>
<b>Arroz cáscara (Japónica)</b>	Huesca	330,00	330,00	<b>0,00</b>
	Sevilla	370,50	371,00	<b>0,50</b>
	Tarragona	347,50	347,50	<b>0,00</b>
	Valencia	386,75	386,75	<b>0,00</b>
	Zaragoza	373,93	373,93	<b>0,00</b>
<b>Arroz blanco (Indica)</b>	Sevilla	613,00	611,00	<b>-2,00</b>
	Valencia	617,50	617,50	<b>0,00</b>
<b>Arroz blanco (Japónica)</b>	Sevilla	636,00	636,00	<b>0,00</b>
	Tarragona	635,00	635,00	<b>0,00</b>
	Valencia	653,00	653,00	<b>0,00</b>
<b>Arroz blanco vaporizado</b>	Valencia	631,50	631,50	<b>0,00</b>
<b>Arroz partido</b>	Badajoz	321,25	326,25	<b>5,00</b>
	Sevilla	341,06	341,06	<b>0,00</b>
	Tarragona	385,00	385,00	<b>0,00</b>
	Valencia	380,00	380,00	<b>0,00</b>

## 2.2. PRECIOS EN MERCADOS REPRESENTATIVOS DE VINOS

### R. EJECUCIÓN (UE) 2017/1185 DE LA COMISION. Artículo 11, Anexo II. 3.

En €/hectólitro, salida bodega, a granel, pago al contado sin I. V. A.

PRODUCTO	MERCADO REPRESENTATIVO	Semana 25 21-27/06	Semana 26 28/06-04/07	Variación €
Vino Blanco sin DOP/IPG	Albacete	32,57	34,11	<b>1,54</b>
	Badajoz	28,18	27,78	<b>-0,4</b>
	Ciudad Real	25,50	24,69	<b>-0,81</b>
	Cuenca	24,32	25,05	<b>0,73</b>
	Toledo	23,17	24,26	<b>1,09</b>
Vino Tinto sin DOP / IPG	<b>Precio de vino tinto referido al producto de 12 puntos de color</b>			
	Albacete	35,79	37,51	<b>1,72</b>
	Badajoz	35,08	35,08	<b>0,00</b>
	Ciudad Real	29,76	28,32	<b>-1,44</b>
	Cuenca	43,70	42,83	<b>-0,87</b>
	Murcia	32,58	33,90	<b>1,32</b>
	Toledo	38,08	36,83	<b>-1,25</b>
Valencia	31,89	31,72	<b>-0,17</b>	

### 2.3. PRECIOS EN MERCADOS REPRESENTATIVOS DE ACEITES Y SEMILLAS DE GIRASOL

Aceites. Precios salida almazara/orujera/refinadora, en €/100 kg, sin I.V.A. Rgto. 2017/1185. Art.11. Anexo I.3.  
Semilla de girasol. Precios en almacén del comprador mayorista, en €/100 kg, sin I.V.A. Rgto 2017/1185. Art. 8

PRODUCTO Y ESPECIFICACIONES	MERCADO REPRESENTATIVO	Semana 25 21-27/06	Semana 26 28/06-04/07	Variación €
<b>ACEITE DE OLIVA VIRGEN EXTRA</b> Menos de 0,8°	Albacete	329,00	333,00	4,00
	Almería	337,56	338,00	0,44
	Badajoz	337,67	339,33	1,67
	Cáceres	340,00	360,00	20,00
	Cádiz	342,15	338,00	-4,15
	Ciudad Real	335,50	337,00	1,50
	Córdoba	335,00	339,00	4,00
	Cuenca	313,30	315,00	1,70
	Granada	329,00	325,00	-4,00
	Huelva	330,05	335,00	4,95
	Jaén	331,50	336,00	4,50
	Málaga	335,00	336,50	1,50
	Sevilla	340,00	338,50	-1,50
Tarragona	332,50	332,50	0,00	
Toledo	336,00	337,50	1,50	
<b>ACEITE DE OLIVA VIRGEN</b> De 0,8° a 2°	Albacete	308,00	308,00	0,00
	Badajoz	315,00	317,67	2,67
	Cádiz	320,00	318,00	-2,00
	Ciudad Real	311,30	312,00	0,70
	Córdoba	312,50	310,00	-2,50
	Cuenca	305,00	300,00	-5,00
	Granada	311,00	304,50	-6,50
	Jaén	305,00	308,50	3,50
	Málaga	311,50	311,50	0,00
	Sevilla	317,50	320,00	2,50
	Tarragona	312,50	312,50	0,00
Toledo	308,00	314,00	6,00	
<b>ACEITE DE OLIVA LAMPANTE</b> Más de 2°	Albacete	290,00	290,00	0,00
	Badajoz	287,67	286,00	-1,67
	Cáceres	300,00	300,00	0,00
	Cádiz	295,00	295,00	0,00
	Ciudad Real	297,50	296,50	-1,00
	Córdoba	294,50	294,50	0,00
	Cuenca	293,30	291,50	-1,80
	Granada	295,00	290,62	-4,38
	Jaén	294,00	294,00	0,00
	Málaga	298,00	295,50	-2,50
	Sevilla	297,50	297,50	0,00
	Tarragona	276,50	276,50	0,00
	Toledo	294,00	294,50	0,50
<b>ACEITE DE OLIVA REFINADO</b>	Córdoba	301,00	301,00	0,00
	Jaén	297,50	296,50	-1,00
	Sevilla	301,00	307,00	6,00
	Tarragona	303,75	303,75	0,00
<b>ACEITE DE ORUJO DE OLIVA CRUDO</b>	Badajoz	120,00	120,00	0,00
	Córdoba	114,50	114,50	0,00
	Jaén	111,50	111,50	0,00
	Sevilla	115,22	108,00	-7,22
	Tarragona	110,00	107,50	-2,50
	Toledo	115,00	115,00	0,00
<b>ACEITE DE ORUJO DE OLIVA REFINADO</b>	Sevilla	164,18	163,00	-1,18
<b>PIPA DE GIRASOL</b> Alto oleico	Centro	347,89	347,89	0,00
	Norte	385,67	385,67	0,00
	Sur	533,93	554,12	20,19
<b>PIPA DE GIRASOL</b> Convencional	Centro	347,57	347,57	0,00
	Norte	370,98	370,98	0,00
	Sur	528,93	549,50	20,58

### 3. PRECIOS DE PRODUCCIÓN DE FRUTAS Y HORTALIZAS EN EL MERCADO INTERIOR

#### 3.1. PRECIOS DE PRODUCCIÓN EN EL MERCADO INTERIOR FRUTAS

3.1.1. Precios de Producción de Frutas en el Mercado Interior:												
Precios diarios y Precios Medios Ponderados Semanales en mercados representativos provinciales.												
Precios a la salida del centro de acondicionamiento de productos seleccionados, embalados y, en su caso, en palés (€/100 kg peso neto)												

#### CÍTRICOS

PRODUCTO	MERCADO	VARIEDAD O TIPO	CAT.	CALIBRE	DIA/MES							
					28/6	29/6	30/6	1/7	2/7	3/7	4/7	PMPS
LIMÓN	Alicante	Verna	I	3-4	81,98	81,98	80,98	79,99	81,98	--	--	81,37
	Málaga	Verna	I	3-4	98,21	99,17	96,27	99,17	98,20	--	--	98,18
	Murcia	Verna	I	3-4	86,00	86,00	85,00	86,00	85,00	--	--	85,60
NARANJA	Castellón	Barberina	I	3-6	95,45	95,45	95,45	95,45	95,45	--	--	95,45
	Valencia	Navel Powel	I	3-6	80,00	80,00	80,00	80,00	72,93	--	--	73,81
	Castellón	Valencia Late	I	3-6	88,00	91,16	91,54	92,61	90,45	100,59	--	91,52
	Córdoba	Valencia Late	I	3-6	60,00	60,00	60,00	60,00	60,00	--	--	60,00
	Huelva	Valencia Late	I	3-6	60,00	60,00	60,00	60,00	60,00	--	--	60,00
	Sevilla	Valencia Late	I	3-6	64,00	64,00	64,00	64,00	64,00	--	--	64,00
	Valencia	Valencia Late	I	3-6	84,34	82,52	84,11	83,90	83,10	89,22	71,22	83,11
	Valencia	Valencia Midnight	I	3-6	94,48	94,81	94,16	94,98	96,28	100,47	112,29	95,48

#### FRUTAS DE PEPITA

PRODUCTO	MERCADO	VARIEDAD O TIPO	CAT.	CALIBRE	DIA/MES							
					28/6	29/6	30/6	1/7	2/7	3/7	4/7	PMPS
MANZANA	Gerona	Fuji	I	70-80	113,11	113,11	113,11	113,11	113,11	--	--	113,11
	Lérida	Fuji	I	70-80	84,50	84,50	84,50	84,50	84,50	--	--	84,50
	Zaragoza	Fuji	I	70-80	101,80	101,80	101,80	101,81	--	--	--	101,80
	Gerona	Golden Delicious	I	70-80	112,95	112,95	112,95	112,95	112,95	--	--	112,95
	Lérida	Golden Delicious	I	70-80	78,01	78,81	80,24	83,41	79,07	--	--	79,34
	Zaragoza	Golden Delicious	I	70-80	111,97	108,43	101,90	101,99	162,43	--	--	108,39
	Gerona	Granny Smith	I	70-80	75,66	75,66	75,66	75,66	75,66	--	--	75,66
	Lérida	Granny Smith	I	70-80	64,50	64,50	64,50	64,50	64,50	--	--	64,50
	Lérida	Red Chief	I	70-80	59,50	59,50	59,50	59,50	59,50	--	--	59,50
	Gerona	Red Delicious	I	70-80	105,03	105,03	105,03	105,03	105,03	--	--	105,03
PERA	Lérida	Conferencia	I	55-60	94,00	95,55	94,73	94,57	94,81	--	--	94,67
	Zaragoza	Conferencia	I	60-65+	96,34	96,14	93,63	98,16	--	--	--	95,40

#### FRUTAS DE HUESO

PRODUCTO	MERCADO	VARIEDAD O TIPO	CAT.	CALIBRE	DIA/MES							
					28/6	29/6	30/6	1/7	2/7	3/7	4/7	PMPS
ALBARICOQUE	Albacete	Todos los tipos y variedades	-	45-50 mm	150,00	150,00	150,00	150,00	150,00	--	--	150,00
	Murcia	Todos los tipos y variedades	-	45-50 mm	120,00	135,00	150,00	135,00	135,00	--	--	134,66
	Teruel	Todos los tipos y variedades	-	45-50 mm	194,66	194,66	194,66	194,66	194,66	--	--	194,66
	Zaragoza	Todos los tipos y variedades	-	45-50 mm	152,36	144,76	148,32	160,53	143,46	--	--	147,55
CEREZA	Alicante	Todas las variedades dulces	-	22 y más	246,90	246,90	246,90	246,90	246,90	--	--	246,90
	Barcelona	Todas las variedades dulces	-	22 y más	409,20	409,20	409,20	409,20	409,20	--	--	409,20
	Burgos	Todas las variedades dulces	-	22 y más	290,00	290,00	290,00	290,00	--	--	290,00	
	Cáceres	Todas las variedades dulces	-	22 y más	220,00	220,00	220,00	220,00	220,00	--	--	220,00
	León	Todas las variedades dulces	-	22 y más	190,00	190,00	190,00	190,00	190,00	--	--	190,00
	Murcia	Todas las variedades dulces	-	22 y más	235,00	245,00	300,00	245,00	200,00	--	--	243,81
	Navarra	Todas las variedades dulces	-	22 y más	223,00	223,00	223,00	223,00	223,00	--	--	223,00
	Zaragoza	Todas las variedades dulces	-	22 y más	176,91	164,49	167,40	193,19	190,77	--	--	174,01
CIRUELA	Badajoz	Todos los tipos y variedades	-	35 mm y más	80,00	80,00	80,00	80,00	80,00	--	--	80,00
	Cáceres	Todos los tipos y variedades	-	35 mm y más	80,00	80,00	80,00	80,00	80,00	--	--	80,00
MELOCOTÓN	Badajoz	Pulpa Amarilla	I	A/B	110,00	110,00	110,00	110,00	110,00	--	--	110,00
	Barcelona	Pulpa Amarilla	I	A/B	190,00	190,00	190,00	190,00	190,00	--	--	190,00
	Cáceres	Pulpa Amarilla	I	A/B	110,00	110,00	110,00	110,00	110,00	--	--	110,00
	Huesca	Pulpa Amarilla	I	A/B	82,83	82,83	82,83	82,83	82,83	--	--	82,83
	Lérida	Pulpa Amarilla	I	A/B	88,98	90,68	89,53	89,09	88,78	--	--	89,79
	Murcia	Pulpa Amarilla	I	A/B	110,00	140,00	160,00	140,00	130,00	--	--	135,50
	Tarragona	Pulpa Amarilla	I	A/B	73,13	73,13	73,13	73,13	73,13	--	--	73,13
	Valencia	Pulpa Amarilla	I	A/B	120,00	120,00	120,00	120,00	120,00	--	--	120,00
	Zaragoza	Pulpa Amarilla	I	A/B	--	--	--	92,89	--	--	--	92,89
	Lérida	Pulpa Blanca	I	A/B	108,86	107,67	91,35	100,26	105,27	--	--	103,03
NECTARINA	Badajoz	Pulpa Amarilla	I	A/B	125,00	125,00	125,00	125,00	125,00	--	--	125,00
	Cáceres	Pulpa Amarilla	I	A/B	125,00	125,00	125,00	125,00	125,00	--	--	125,00
	Huesca	Pulpa Amarilla	I	A/B	94,00	94,00	94,00	94,00	94,00	--	--	94,00
	Lérida	Pulpa Amarilla	I	A/B	115,34	112,36	103,97	114,75	104,84	--	--	108,12
	Murcia	Pulpa Amarilla	I	A/B	100,00	125,37	145,00	125,37	100,00	--	--	119,24
	Tarragona	Pulpa Amarilla	I	A/B	97,50	97,50	97,50	97,50	97,50	--	--	97,50
	Valencia	Pulpa Amarilla	I	A/B	110,00	110,00	110,00	110,00	110,00	--	--	110,00
	Zaragoza	Pulpa Amarilla	I	A/B	--	--	--	110,00	121,11	--	--	119,54
PARAGUAYA	Huesca	--	-	A/B	74,61	74,61	74,61	74,61	74,61	--	--	74,61
	Lérida	--	-	A/B	105,78	90,23	109,22	93,50	91,16	--	--	95,44
	Murcia	--	-	A/B	100,00	125,37	150,00	125,37	100,00	--	--	120,54
	Valencia	--	-	A/B	112,86	112,86	112,86	112,86	112,86	--	--	112,86
	Zaragoza	--	-	A/B	102,84	97,91	109,76	108,36	--	--	105,08	
PLATERINA	Lérida	--	-	A/B	--	--	--	--	110,00	--	--	110,00

#### OTRAS FRUTAS

PRODUCTO	MERCADO	VARIEDAD O TIPO	CAT.	CALIBRE	DIA/MES							
					28/6	29/6	30/6	1/7	2/7	3/7	4/7	PMPS
UVA DE MESA	Murcia	Apirenas Blancas	I	-	230,00	215,00	200,00	210,00	220,00	--	--	214,83

**3.1.2. Precios de Producción de Frutas en el Mercado Interior: Precios Medios Ponderados Semanales Nacionales**

Referencia: Reglamento Delegado (UE) 2017/891 de la Comisión, de 13 de marzo (DOUE de 25 de mayo). Art. 55 y Anexo VI  
Precios a la salida del centro de acondicionamiento de productos seleccionados, embalados y, en su caso, en palés (€/100kg peso neto)

**CÍTRICOS**

PRODUCTO	MERCADO	VARIEDAD O TIPO	CAT.	CALIBRE	PRECIO MEDIO PONDERADO SEMANAL NACIONAL Semana 26- 2021: 28/06 - 04/07
LIMÓN	ESPAÑA	Todas las variedades	I	3/4	85,58
NARANJA	ESPAÑA	Valencia Late	I	3-6	65,95

**FRUTAS DE PEPITA**

PRODUCTO	MERCADO	VARIEDAD O TIPO	CAT.	CALIBRE mm	PRECIO MEDIO PONDERADO SEMANAL NACIONAL Semana 26- 2021: 28/06 - 04/07
MANZANA	ESPAÑA	Fuji	I	70/80	87,10
	ESPAÑA	Golden delicious	I	70/80	90,28
	ESPAÑA	Granny Smith	I	70/80	67,18
	ESPAÑA	Red Delicious y demás Var. Rojas	I	70/80	78,16
PERA	ESPAÑA	Conferencia	I	60/65+	94,69

**FRUTAS DE HUESO**

PRODUCTO	MERCADO	VARIEDAD O TIPO	CAT.	CALIBRE	PRECIO MEDIO PONDERADO SEMANAL NACIONAL Semana 26- 2021: 28/06 - 04/07
ALBARICOQUE	ESPAÑA	Todos los tipos y variedades	-	45-50 mm	142,29
CEREZA	ESPAÑA	Todas las variedades dulces	-	22 y más	212,02
CIRUELA	ESPAÑA	Todos los tipos y variedades	-	35 mm y más	80,00
MELOCOTÓN	ESPAÑA	Pulpa Amarilla	I	A/B	101,11
	ESPAÑA	Pulpa Blanca	I	A/B	103,03
NECTARINA	ESPAÑA	Pulpa Amarilla	I	A/B	110,49

**OTRAS FRUTAS**

PRODUCTO	MERCADO	VARIEDAD O TIPO	CAT.	CALIBRE	PRECIO MEDIO PONDERADO SEMANAL NACIONAL Semana 26- 2021: 28/06 - 04/07
UVA DE MESA	ESPAÑA	Todas las variedades sin pepitas	I	-	214,83



## 3.2. PRECIOS DE PRODUCCIÓN EN EL MERCADO INTERIOR: PRODUCTOS HORTÍCOLAS

3.2.1. Precios de Producción de Hortalizas en el Mercado Interior: Precios diarios y Precios Medios Ponderados Semanales en mercados representativos provinciales.												
---	--	--	--	--	--	--	--	--	--	--	--	--

Precios a la salida del centro de acondicionamiento de productos seleccionados, embalados y, en su caso, en palets (C/100 kg peso neto)

PRODUCTO	MERCADO	VARIEDAD O TIPO	CAT.	CALIBRE	DIA/MES							PMPS
					28/6	29/6	30/6	1/7	2/7	3/7	4/7	
ACELGA	La Coruña	Todos los tipos y variedades	-	-	152,00	152,00	152,00	152,00	152,00	--	--	152,00
	Navarra	Todos los tipos y variedades	-	-	98,00	98,00	98,00	98,00	98,00	--	--	98,00
	Orense	Todos los tipos y variedades	-	-	100,00	100,00	100,00	100,00	100,00	--	--	100,00
AJO	Ciudad Real	Blanco	-	50-60 mm	200,00	200,00	200,00	200,00	200,00	--	--	200,00
	Cuenca	Blanco	-	50-60 mm	205,00	205,00	205,00	205,00	205,00	--	--	205,00
	Segovia	Blanco	-	50-60 mm	220,00	220,00	220,00	220,00	220,00	--	--	220,00
	Toledo	Blanco	-	50-60 mm	212,00	212,00	212,00	212,00	212,00	--	--	212,00
	Valladolid	Blanco	-	50-60 mm	150,00	150,00	150,00	150,00	150,00	--	--	150,00
	Ciudad Real	Morado	-	50-80 mm	220,00	220,00	220,00	220,00	220,00	--	--	220,00
	Córdoba	Morado	-	50-80 mm	210,00	210,00	210,00	210,00	210,00	--	--	210,00
	Cuenca	Morado	-	50-80 mm	247,50	247,50	247,50	247,50	247,50	--	--	247,50
	Toledo	Morado	-	50-80 mm	240,00	240,00	240,00	240,00	240,00	--	--	240,00
	Albacete	Primavera	-	50-60 mm	115,00	115,00	115,00	115,00	115,00	--	--	115,00
	Ciudad Real	Primavera	-	50-60 mm	180,00	180,00	180,00	180,00	180,00	--	--	180,00
	Córdoba	Primavera	-	50-60 mm	186,90	186,90	186,90	186,90	186,90	--	--	186,90
Cuenca	Primavera	-	50-60 mm	185,00	185,00	185,00	185,00	185,00	--	--	185,00	
Toledo	Primavera	-	50-60 mm	199,00	199,00	199,00	199,00	199,00	--	--	199,00	
BERENJENA	Almería	Todos los tipos y variedades	-	-	60,00	65,09	50,00	43,53	42,00	--	--	58,42
	Málaga	Todos los tipos y variedades	-	-	60,00	60,00	60,00	60,00	60,00	--	--	60,00
	Tarragona	Todos los tipos y variedades	-	-	57,75	57,75	57,75	57,75	57,75	--	--	57,75
BRÓCOLI	Murcia	--	-	-	84,24	84,24	84,94	87,20	88,34	--	--	86,24
CALABACÍN	Almería	Todas las variedades	-	14-21 g	14,12	15,29	16,47	15,88	21,43	--	--	16,73
	Barcelona	Todas las variedades	-	14-21 g	35,63	35,63	35,63	35,63	35,63	--	--	35,63
	Granada	Todas las variedades	-	14-21 g	40,00	37,00	--	--	--	--	--	38,94
	Málaga	Todas las variedades	-	14-21 g	50,00	50,00	50,00	50,00	50,00	--	--	50,00
	Tarragona	Todas las variedades	-	14-21 g	37,50	37,50	37,50	37,50	37,50	--	--	37,50
CEBOLLA	Albacete	Todos los tipos y variedades	-	-	16,90	16,90	16,90	16,90	16,90	--	--	16,90
	Ciudad Real	Todos los tipos y variedades	-	-	30,00	32,00	32,00	34,00	35,00	--	--	32,60
	Cuenca	Todos los tipos y variedades	-	-	30,00	30,00	30,00	30,00	30,00	--	--	30,00
	Lérida	Todos los tipos y variedades	-	-	23,55	23,55	23,55	23,55	23,55	--	--	23,55
	Murcia	Todos los tipos y variedades	-	-	23,00	22,00	23,00	24,00	24,00	--	--	23,24
	Toledo	Todos los tipos y variedades	-	-	20,10	20,10	20,10	20,10	20,10	--	--	20,10
CHAMPIÑÓN	Albacete	Cerrado	-	30-65 mm	170,00	170,00	170,00	170,00	170,00	--	--	170,00
	Cuenca	Cerrado	-	30-65 mm	182,89	182,89	182,89	182,89	182,89	--	--	182,89
	La Rioja	Cerrado	-	30-65 mm	235,50	235,50	235,50	235,50	235,50	--	--	235,50
Navarra	Cerrado	-	30-65 mm	250,00	250,00	250,00	250,00	250,00	--	--	250,00	
COLIFLOR	Granada	Todos los tipos y variedades	-	-	102,39	102,39	102,39	102,39	102,39	--	--	102,39
	Navarra	Todos los tipos y variedades	-	-	75,00	75,00	75,00	75,00	75,00	--	--	75,00
COL-REPOLLO	Málaga	Hoja lisa	-	-	30,00	30,00	30,00	30,00	30,00	--	--	30,00
	Navarra	Todos los tipos y variedades	-	-	52,00	52,00	52,00	52,00	52,00	--	--	52,00
ESPARRAGO	Guadalajara	Todos los tipos y variedades	-	10-16+	249,48	249,48	249,48	249,48	249,48	--	--	249,47
FRESA	Barcelona	Todas las variedades	-	-	149,00	149,00	149,00	149,00	149,00	--	--	149,00
JUDÍA VERDE	Almería	Plana	-	-	149,50	132,50	115,50	117,00	111,00	--	--	125,10
	Barcelona	Plana	-	-	294,50	294,50	294,50	294,50	294,50	--	--	294,50
	Granada	Plana	-	-	160,00	176,00	139,00	148,00	178,00	172,00	--	164,10
	La Coruña	Plana	-	-	235,00	235,00	235,00	235,00	235,00	--	--	235,00
	Lugo	Plana	-	-	250,00	250,00	250,00	250,00	250,00	--	--	250,00
	Málaga	Plana	-	-	180,00	180,00	180,00	180,00	180,00	--	--	180,00
	Pontevedra	Plana	-	-	234,00	234,00	234,00	234,00	234,00	--	--	234,00
	Lérida	Todos los tipos y variedades	-	-	254,00	254,00	254,00	254,00	254,00	--	--	254,00
	Navarra	Todos los tipos y variedades	-	-	275,00	275,00	275,00	275,00	275,00	--	--	275,00
	LECHUGA	Murcia	Baby	I	-	92,40	96,80	99,52	94,29	92,40	--	--
Murcia		Iceberg	I	400g y+	75,69	73,59	78,10	73,59	72,24	--	--	74,05
Barcelona		Romana	I	600g y+	63,33	63,33	63,33	63,33	63,33	--	--	63,33
Murcia		Romana	I	600g y+	64,51	64,02	61,86	64,80	64,80	--	--	64,13
La Coruña		Todos los tipos y variedades	I	400g y+	104,00	104,00	104,00	104,00	104,00	--	--	104,00
Lérida		Todos los tipos y variedades	I	400g y+	79,47	79,47	79,47	79,47	79,47	--	--	79,47
Navarra		Todos los tipos y variedades	I	400g y+	82,00	82,00	82,00	82,00	82,00	--	--	82,00
Pontevedra		Todos los tipos y variedades	I	400g y+	147,00	147,00	147,00	147,00	147,00	--	--	147,00
Segovia		Todos los tipos y variedades	I	400g y+	68,00	68,00	68,00	68,00	68,00	--	--	68,00
Toledo		Todos los tipos y variedades	I	400g y+	43,40	43,40	--	--	--	--	--	43,40
MELÓN	Murcia	Amarillo	-	-	47,00	49,00	49,00	50,00	50,00	--	--	49,07
	Murcia	Cantaloupe	-	-	50,00	55,00	55,00	55,00	57,00	--	--	54,70
	Murcia	Galia	-	-	55,00	55,00	55,00	57,00	57,00	--	--	55,97
	Murcia	Piel de Sapo	-	-	44,00	44,00	46,00	46,00	50,00	--	--	46,05
	Almería	De Almería	-	350-500 g	61,00	51,31	59,03	49,38	44,55	48,68	--	52,37
Granada	De Almería	-	350-500 g	96,00	101,00	94,00	93,00	92,00	83,00	--	94,18	
Murcia	Español	-	-	60,00	62,00	70,00	65,00	60,00	--	--	63,11	
Almería	Morico	-	-	--	7,00	--	18,00	--	--	--	12,41	
Barcelona	Varietades rugosas	-	-	47,50	47,50	47,50	47,50	47,50	--	--	47,50	
PIMIENTO	Almería	Cuadrado Color	I	70 mm y +	--	--	--	165,00	--	--	--	165,00
	Murcia	Cuadrado Color	I	70 mm y +	109,40	113,16	132,17	112,77	110,58	--	--	114,24
	Almería	Cuadrado Verde	I	70 mm y +	72,86	75,29	75,71	70,59	71,43	--	--	73,18
	Murcia	Cuadrado Verde	I	70 mm y +	59,75	59,22	60,97	56,74	53,15	--	--	57,46
	Almería	Italiano Verde	I	40 mm y +	--	107,00	--	84,00	--	--	--	102,82
	Málaga	Italiano Verde	I	40 mm y +	110,00	110,00	110,00	110,00	110,00	--	--	110,00
	Orense	Italiano Verde	I	40 mm y +	280,00	280,00	280,00	280,00	280,00	--	--	280,00
	Pontevedra	Italiano Verde	I	40 mm y +	234,00	234,00	234,00	234,00	234,00	--	--	234,00
	Tarragona	Todos los tipos y variedades	-	-	104,00	104,00	104,00	104,00	104,00	--	--	104,00
	Toledo	Todos los tipos y variedades	-	-	125,65	125,65	125,65	125,65	125,65	--	--	125,65
Valladolid	Todos los tipos y variedades	-	-	38,00	38,00	38,00	38,00	38,00	--	--	38,00	
SANDÍA	Alicante	Sin semillas	-	-	46,00	46,00	46,00	46,00	46,00	--	--	46,00
	Almería	Sin semillas	-	-	--	49,00	51,00	42,76	36,38	37,32	--	43,23
	Murcia	Sin semillas	-	-	31,11	31,00	35,00	35,00	40,00	--	--	34,51
TOMATE	Almería	Cereza	I	-	--	221,00	210,00	234,00	186,00	211,00	--	211,74
	Granada	Cereza	I	-	165,00	165,00	165,00	165,00	165,00	--	--	165,00
	Málaga	Cereza	I	-	204,00	204,00	204,00	204,00	204,00	--	--	204,00
	Murcia	Cereza	I	-	140,00	143,00	150,00	143,00	140,00	--	--	142,08
	Almería	Racimo	I	-	--	68,00	--	--	--	87,00	--	73,61
	Granada	Racimo	I	-	58,00	58,00	58,00	58,00	58,00	--	--	58,00
	Almería	Redondo	I	57-100mm	63,00	33,00	40,00	73,50	75,00	77,00	--	57,50
	Barcelona	Redondo	I	57-100mm	80,70	80,70	80,70	80,70	80,70	--	--	80,70
	Granada	Redondo	I	57-100mm	70,00	70,00	70,00	70,00	70,00	--	--	70,00
	Málaga	Redondo	I	57-100mm	80,00	80,00	80,00	80,00	80,00	--	--	80,00
Murcia	Redondo	I	57-100mm	70,00	75,00	80,00	85,00	90,00	--	--	80,64	
ZANAHORIA	Valladolid	Todos los tipos y variedades	-	-	29,00	29,00	29,00	29,00	29,00	--	--	29,00

**3.2.2. Precios de Producción de Hortícolas en el Mercado Interior: Precios Medios Ponderados Semanales Nacionales**

Referencia: Reglamento Delegado (UE) 2017/891 de la Comisión, de 13 de marzo (DOUE de 25 de mayo). Art. 55 y Anexo VI

Precios a la salida del centro de acondicionamiento de productos seleccionados, embalados y, en su caso, en palés (€/100kg peso neto)

**HORTALIZAS**

PRODUCTO	MERCADO	VARIEDAD O TIPO	CAT.	CALIBRE	PRECIO MEDIO PONDERADO SEMANAL NACIONAL Semana 26- 2021: 28/06 - 04/07
AJO	ESPAÑA	Blanco	-	50-60 mm	197,34
	ESPAÑA	Morado	-	45-55 mm	223,23
	ESPAÑA	Primavera	-	50-60 mm	174,31
BERENJENA	ESPAÑA	Todos los tipos y variedades	-	40+ /70+	58,73
CALABACÍN	ESPAÑA	Todas las variedades	-	14-21	36,43
CEBOLLA	ESPAÑA	Todos los tipos y variedades	-	-	26,93
CHAMPIÑÓN	ESPAÑA	Cerrado	-	Medio (30-65 mm)	183,61
JUDÍA VERDE	ESPAÑA	Todos los tipos y variedades	-	-	207,53
LECHUGA	ESPAÑA	Todos los tipos y variedades	I	400 g o superior	79,26
MELÓN	ESPAÑA	Todos los tipos y variedades	-	-	52,05
PEPINO	ESPAÑA	Variedades lisas	-	350-500 g	54,04
PIMIENTO DULCE	ESPAÑA	Todos los tipos y variedades	I	40 mm o superior	105,09
PUERRO	ESPAÑA	Todos los tipos y variedades	-	-	79,85
SANDÍA	ESPAÑA	Todos los tipos y variedades	-	-	37,56
TOMATE	ESPAÑA	Cereza	I	-	169,15
	ESPAÑA	Racimo	I	-	64,25
	ESPAÑA	Redondo	I	57-100mm	73,54
ZANAHORIA	ESPAÑA	Todos los tipos y variedades	-	-	29,94

## 4. PRECIOS REPRESENTATIVOS DE PRODUCTOS GANADEROS

### 4.1. PRECIOS REPRESENTATIVOS DE PRODUCTOS GANADEROS: BOVINO

#### 4.1.1. Precios Medios Nacionales de Canales de Bovino Pesado

PRECIO MEDIO NACIONAL ( €/100kg Canal) DE CANALES DE BOVINO PESADO SEGÚN MODELO COMUNITARIO DE CLASIFICACIÓN R 2017/1182, R 2017/1184, RD 815/2018 (Euro/100kg canal)

CATEGORÍA	CLASE DE CONFORMACIÓN Y DE ESTADO DE ENGRASAMIENTO	Semana 25 21-27/06 2021	Semana 26 28/06-04/07 2021	Variación €
<b>Categoría A: Canales de machos jóvenes sin castrar de más de un año y menos de dos</b>	Muy buena y poco cubierta (U-2)	373,00	367,84	-5,16
	Muy buena y cubierta (U-3)	379,67	378,37	-1,30
	<b>Precio medio ponderado Categoría U</b>	<b>377,49</b>	<b>374,94</b>	<b>-2,55</b>
	Buena y poco cubierta (R-2)	364,30	366,34	2,04
	Buena y cubierta (R-3)	375,09	375,43	0,34
	<b>Precio medio ponderado Categoría R</b>	<b>372,91</b>	<b>373,60</b>	<b>0,69</b>
	Menos buena y poco cubierta (O-2)	335,72	320,22	-15,50
Menos buena y cubierta (O-3)	340,35	350,04	9,69	
<b>Precio medio ponderado Categoría O</b>	<b>338,74</b>	<b>339,67</b>	<b>0,93</b>	
<b>Categoría D: Canales de hembras que hayan parido</b>	Mediocre y poco cubierta (P-2)	219,57	218,04	-1,53
	Mediocre y cubierta (P-3)	212,25	206,62	-5,63
	<b>Precio medio ponderado Categoría P</b>	<b>218,82</b>	<b>216,88</b>	<b>-1,94</b>
	Buena y cubierta (R-3)	269,44	251,83	-17,61
	Buena y grasa (R-4)	331,96	331,27	-0,69
	<b>Precio medio ponderado Categoría R</b>	<b>289,02</b>	<b>276,72</b>	<b>-12,30</b>
	Menos buena y poco cubierta (O-2)	244,56	239,13	-5,43
Menos buena y cubierta (O-3)	264,32	268,36	4,04	
Menos buena y grasa (O-4)	302,88	304,36	1,48	
<b>Precio medio ponderado Categoría O</b>	<b>263,41</b>	<b>263,80</b>	<b>0,39</b>	
<b>Categoría E: Canales de otras hembras ( de 12 meses o más)</b>	Muy buena y poco cubierta (U-2)	389,55	389,49	-0,06
	Muy buena y cubierta (U-3)	388,31	390,38	2,07
	<b>Precio medio ponderado Categoría U</b>	<b>388,54</b>	<b>390,21</b>	<b>1,67</b>
	Buena y poco cubierta (R-2)	380,72	375,46	-5,26
	Buena y cubierta (R-3)	374,94	384,26	9,32
	Buena y grasa (R-4)	381,60	376,77	-4,83
	<b>Precio medio ponderado Categoría R</b>	<b>375,93</b>	<b>382,89</b>	<b>6,96</b>
Menos buena y poco cubierta (O-2)	315,06	298,95	-16,11	
Menos buena y cubierta (O-3)	317,22	317,55	0,33	
Menos buena y grasa (O-4)	338,99	354,41	15,42	
<b>Precio medio ponderado Categoría O</b>	<b>317,40</b>	<b>315,38</b>	<b>-2,02</b>	
<b>Categoría Z: Canales de animales desde 8 a menos de 12 meses</b>	Muy buena y poco cubierta (U-2)	393,57	391,67	-1,90
	Muy buena y cubierta (U-3)	389,51	394,56	5,05
	<b>Precio medio ponderado Categoría U</b>	<b>391,04</b>	<b>393,47</b>	<b>2,43</b>
	Buena y poco cubierta (R-2)	379,03	375,99	-3,04
	Buena y cubierta (R-3)	380,85	381,80	0,95
	<b>Precio medio ponderado Categoría R</b>	<b>380,48</b>	<b>380,60</b>	<b>0,12</b>
	Menos buena y poco cubierta (O-2)	325,44	324,86	-0,58
Menos buena y cubierta (O-3)	333,65	333,32	-0,33	
<b>Precio medio ponderado Categoría O</b>	<b>329,46</b>	<b>329,01</b>	<b>-0,45</b>	

#### 4.1.2. Precios Medios Nacionales del Bovino Vivo

R 2017/1182, R 2017/1184 (Euro/100 kg vivo)

<b>BOVINO VIVO</b>	<b>Semana 25 21-27/06 2021</b>	<b>Semana 26 28/06-04/07 2021</b>	<b>Variación €</b>
Machos hasta 480 Kg. vivo	213,92	214,37	<b>0,45</b>
Machos de más de 480 kg. vivo	200,75	200,75	<b>0,00</b>
Hembras que hayan parido	95,23	97,29	<b>2,06</b>
Otras hembras de hasta 380 Kg. vivo	214,68	215,03	<b>0,35</b>
Otras hembras de más de 380 Kg. vivo	210,54	210,54	<b>0,00</b>

#### 4.1.3. Precios Medios Nacionales de Otros Animales de la Especie Bovina

<b>OTROS BOVINOS</b>	<b>Semana 25 21-27/06 2021</b>	<b>Semana 26 28/06-04/07 2021</b>	<b>Variación €</b>
<b>TERNEROS DE 8 DÍAS A 4 SEMANA (Euro/cabeza)</b>			
Macho frisón	109,93	113,35	<b>3,42</b>
Macho cruzado	207,02	209,04	<b>2,02</b>
Hembra frisón	81,77	79,38	<b>-2,39</b>
Hembra cruzado	158,26	161,43	<b>3,17</b>
<i>Media ponderada nacional (Euro/Cabeza)</i>	<b>150,93</b>	<b>153,40</b>	<b>2,47</b>
<b>TERNEROS DE 6 HASTA 12 MESES (Euro/100kg vivo)</b>			
Macho frisón (base 200 kg)	147,66	148,23	<b>0,57</b>
Macho cruzado (base 200 kg)	281,94	283,77	<b>1,83</b>
Hembra frisón (base 200 kg)	355,00	355,00	<b>0,00</b>
Hembra cruzado (base 200 kg)	220,77	224,49	<b>3,72</b>
<i>Media ponderada nacional (Euro/100kg vivo)</i>	<b>253,68</b>	<b>256,21</b>	<b>2,53</b>

## 4.2. PRECIOS REPRESENTATIVOS DE PRODUCTOS GANADEROS: OVINO

#### 4.2.1. Precios Medios Nacionales de Canales de Ovino Frescas o Refrigeradas

R 2017/1182, R 2017/1184 (Euro/100 kg canal)

<b>CORDEROS I Y II</b>	<b>Semana 25 21-27/06 2021</b>	<b>Semana 26 28/06-04/07 2021</b>	<b>Variación €</b>
Corderos I (12 a 13 kg/canal)	651,31	651,44	<b>0,13</b>
Corderos II (13,1 a 16 kg/canal)	638,15	638,47	<b>0,32</b>
<i>Media ponderada</i>	<b>644,73</b>	<b>644,96</b>	<b>0,23</b>

#### PRECIOS MEDIOS DE CANALES DE OVINO FRESCAS O REFRIGERADAS EN LOS MERCADOS NACIONALES REPRESENTATIVOS PARA LA UE

<b>MERCADO REPRESENTATIVO - Cordero 9-19 kg</b>	<b>Semana 25 21-27/06 2021</b>	<b>Semana 26 28/06-04/07 2021</b>	<b>Variación €</b>
Barcelona	753,08	758,13	<b>5,05</b>
Madrid	722,99	722,99	<b>0,00</b>
Valencia	584,39	584,39	<b>0,00</b>
Albacete	661,00	661,00	<b>0,00</b>
Extremadura	659,86	659,86	<b>0,00</b>
Segovia	676,56	676,56	<b>0,00</b>
Toledo	652,13	652,13	<b>0,00</b>
Zaragoza	701,87	701,87	<b>0,00</b>
<i>Media ponderada</i>	<b>672,37</b>	<b>672,59</b>	<b>0,22</b>

### 4.3. PRECIOS REPRESENTATIVOS DE PRODUCTOS GANADEROS: PORCINO

#### 4.3.1. Precios Medios de Canales de Porcino de Capa Blanca

CLASIFICACIÓN EUROP R 2017/1182, R 2017/1184 (Euro/100kg canal)

	Clase S ( >60% contenido magro)			Clase E (60%-55% contenido magro)			Clase U (55%-50% contenido magro)		
	Semana 25 21-27/06 2021	Semana 26 28/06-04/07 2021	Variación €	Semana 25 21-27/06 2021	Semana 26 28/06-04/07 2021	Variación €	Semana 25 21-27/06 2021	Semana 26 28/06-04/07 2021	Variación €
<b>PRECIO MEDIO NACIONAL</b>	198,59	193,82	<b>-4,77</b>	190,26	184,81	<b>-5,45</b>	189,10	183,68	<b>-5,42</b>

	Clase R (50%-45% contenido magro)			Clase O (45%-40% contenido magro)			Clase P ( <40% contenido magro)		
	Semana 25 21-27/06 2021	Semana 26 28/06-04/07 2021	Variación €	Semana 25 21-27/06 2021	Semana 26 28/06-04/07 2021	Variación €	Semana 25 21-27/06 2021	Semana 26 28/06-04/07 2021	Variación €
<b>PRECIO MEDIO NACIONAL</b>	181,62	178,24	<b>-3,38</b>	175,78	174,03	<b>-1,75</b>	184,80	170,11	<b>-14,69</b>

#### 4.3.2. Precios Medios en Mercados Representativos Provinciales de Porcino Cebado (\*)

MERCADO REPRESENTATIVO	SELECTO (nivel menor de grasa)			NORMAL (nivel normal de grasa)			GRASO (nivel mayor de grasa)		
	Semana 25 21-27/06 2021	Semana 26 28/06-04/07 2021	Variación €	Semana 25 21-27/06 2021	Semana 26 28/06-04/07 2021	Variación €	Semana 25 21-27/06 2021	Semana 26 28/06-04/07 2021	Variación €
Barcelona	--	--	--	1,58	1,52	<b>-0,06</b>	1,54	1,49	<b>-0,05</b>
Huesca	1,54	1,50	<b>-0,04</b>	1,52	1,48	<b>-0,04</b>	1,50	1,46	<b>-0,04</b>
Lleida	1,52	1,47	<b>-0,05</b>	1,51	1,46	<b>-0,05</b>	1,50	1,45	<b>-0,05</b>
Murcia	1,56	1,54	<b>-0,02</b>	1,55	1,53	<b>-0,02</b>	1,54	1,52	<b>-0,02</b>
Pontevedra	1,58	1,54	<b>-0,04</b>	1,55	1,51	<b>-0,04</b>	2,01	1,96	<b>-0,05</b>
Salamanca	1,54	1,54	<b>0,00</b>	1,54	1,54	<b>0,00</b>	1,52	1,52	<b>0,00</b>
Segovia	1,56	1,47	<b>-0,09</b>	1,55	1,46	<b>-0,09</b>	1,56	1,52	<b>-0,04</b>
Zaragoza	1,58	1,55	<b>-0,03</b>	1,54	1,51	<b>-0,03</b>	1,53	1,50	<b>-0,03</b>

(\*) En Euro/kg vivo

### 4.3.3. Precios Medios de Porcino Precoz, Lechones y Otras Calidades

(Euro/100kg vivo)

CERDAS DE DESVIEJE	Semana 25 21-27/06 2021	Semana 26 28/06-04/07 2021	Variación €
Cerdas de Desvieje	67,63	61,08	-6,55
<b>CERDOS CEBADOS</b>			
Categoría U	145,61	141,43	-4,18
<b>LECHONES</b>			
Lleida.Base 20kg de peso.	210,00	180,00	-30,00
Segovia.Base 20kg de peso.	245,00	215,00	-30,00
Media nacional. Calidad Normal. Base 20 kg de	251,53	222,01	-29,52

### 4.3.4. Precios Medios de Porcino: Tronco Ibérico

TOSTONES	Semana 25 21-27/06 2021	Semana 26 28/06-04/07 2021	Variación €
De 5 a 9 kilos	398,57	398,57	0,00
De 9 a 12 kilos	542,14	550,71	8,57
<b>LECHONES</b>			
Lechón Ibérico Cruzado Base 23 kg	321,83	319,54	-2,29
<b>MARRANOS</b>			
Marranos Ibéricos de 35 a 60 kg	243,76	243,76	0,00
<b>PRIMALES</b>			
Primales Ibéricos de 60 a 100 kg	-	-	-
<b>CERDO CEBADO</b>			
Cerdo Cebado (Intensivo)	198,00	199,74	1,74
Cerdo Cebado de Campo (Extensivo)	210,12	212,14	2,02
Cerdo Cebado de Bellota 100% Ibérico	-	-	-
<b>DESVIEJE</b>			
Reproductores de desvieje	104,35	104,35	0,00
<b>REPRODUCTORES</b>			
Reproductores >6 meses	277,25	277,25	0,00
<b>CASTRONAS</b>			
Castronas	83,04	83,04	0,00

Denominaciones de acuerdo con la Norma de Calidad (RD 4/2014)

Para información sobre precios de productos agrícolas y ganaderos en otros Estados Miembros de la UE:

<https://ec.europa.eu/agriculture/>



MINISTERIO  
DE AGRICULTURA, PESCA  
Y ALIMENTACION