

# PRECIOS COYUNTURALES



**SEMANA 28 – 2021**  
**Del 12 al 18 de julio**



**SUBSECRETARÍA**

Subdirección General de Análisis, Coordinación y Estadística

[sgapc@mapama.es](mailto:sgapc@mapama.es)

<https://www.mapa.gob.es/es/estadistica/temas/>

Publicación elaborada por la  
Subsecretaría  
Subdirección General de Análisis, Coordinación y Estadística

**MINISTERIO  
DE AGRICULTURA, PESCA  
Y ALIMENTACIÓN**

© Ministerio de Agricultura, Pesca y Alimentación  
Secretaría General Técnica  
Centro de Publicaciones  
Catálogo de Publicaciones de la Administración General del Estado:  
<https://cpage.mpr.gob.es/>

N.I.P.O.: 003190900

Se permite la utilización, copia o reproducción de los datos de este Boletín siempre que se cite expresamente su procedencia.

---

# Índice:

---

	PÁGINA
<b>PRECIOS MEDIOS NACIONALES.....</b>	<b>4</b>
PRECIOS MEDIOS NACIONALES DE PRODUCTOS AGRÍCOLAS.....	4 - 6
PRECIOS MEDIOS NACIONALES DE PRODUCTOS GANADEROS.....	7 - 8
<b>PRECIOS EN MERCADOS REPRESENTATIVOS DE CEREALES, VINOS Y ACEITES.....</b>	<b>9</b>
PRECIOS MEDIOS EN MERCADOS REPRESENTATIVOS DE CEREALES.....	9 - 11
PRECIOS MEDIOS EN MERCADOS REPRESENTATIVOS DE VINOS.....	12
PRECIOS MEDIOS EN MERCADOS REPRESENTATIVOS DE ACEITES.....	13
<b>PRECIOS DE PRODUCCIÓN DE FRUTAS Y HORTALIZAS EN EL MERCADO INTERIOR.....</b>	<b>14</b>
PRECIOS DE PRODUCCIÓN EN EL MERCADO INTERIOR: FRUTAS.....	14
PRECIOS DE PRODUCCIÓN EN EL MERCADO INTERIOR: PRODUCTOS HORTÍCOLAS.....	16 - 17
<b>PRECIOS REPRESENTATIVOS DE PRODUCTOS GANADEROS.....</b>	<b>18</b>
PRECIOS REPRESENTATIVOS DE PRODUCTOS GANADEROS: BOVINO.....	18
PRECIOS REPRESENTATIVOS DE PRODUCTOS GANADEROS: OVINO.....	19
PRECIOS REPRESENTATIVOS DE PRODUCTOS GANADEROS: PORCINO.....	20 - 21



## 1. PRECIOS MEDIOS NACIONALES

### 1.1. PRECIOS MEDIOS NACIONALES DE PRODUCTOS AGRÍCOLAS

1.1.1. Precios Medios Nacionales de Cereales, Arroz, Oleaginosas, Tortas, Proteicos, Vinos y Aceites.					
PRODUCTOS AGRÍCOLAS (especificaciones)		Semana 27 05-11/07 2021	Semana 28 12-18/07 2021	Variación semanal euros	Variación semanal %
<b>CEREALES</b>					
(1)	Trigo blando panificable (€/t)	219,72	218,98	-0,74	-0,34
(1)	Trigo duro (€/t)	295,93	312,59	16,66	5,63
(1)	Cebada pienso (€/t)	205,09	202,84	-2,25	-1,10
(1)	Cebada malta (€/t)	207,92	206,75	-1,17	-0,56
(1)	Maíz grano (€/t)	268,28	263,84	-4,44	-1,65
<b>ARROZ</b>					
(2)	Arroz cáscara japónica (€/t)	366,03	366,03	0,00	0,00
(2)	Arroz cáscara índica (€/t)	358,29	358,29	0,00	0,00
(3)	Arroz blanco japónica (€/t)	649,51	649,51	0,00	0,00
(3)	Arroz blanco índica (€/t)	610,21	610,21	0,00	0,00
(3)	Arroz blanco vaporizado (€/t)	666,99	666,99	0,00	0,00
(3)	Arroz partido (€/t)	352,47	352,47	0,00	0,00
<b>SEMILLAS OLEAGINOSAS</b>					
(4)	Pipa de girasol convencional (€/t)	429,35	430,00	0,65	0,15
(4)	Pipa de girasol alto oleico (€/t)	437,83	438,66	0,83	0,19
(4)	Colza (€/t)	414,92	419,06	4,14	1,00
<b>TORTAS DE GIRASOL Y SOJA</b>					
(9)	Torta de girasol. 34%-36% proteína (€/t)	249,47	251,73	2,27	0,91
(9)	Torta de soja. 44%-47% proteína (€/t)	404,22	408,31	4,08	1,01
<b>PROTEICOS</b>					
(10)	Alfalfa. Balas 1ª Cat. 16,5%-18% proteína (€/t)	189,80	190,56	0,76	0,40
(10)	Alfalfa. Pellets estándar. 14%-16% proteína (€/t)	174,82	174,96	0,14	0,08
(4)	Guisantes secos (€/t)	259,20	258,98	-0,22	-0,08
(2)	Lentejas (€/t)	442,22	444,95	2,73	0,62
(2)	Habas secas (€/t)	292,00	294,06	2,06	0,71
(2)	Garbanzos (€/t)	693,72	698,68	4,96	0,71
<b>VINOS</b>					
(5)	Vino blanco sin DOP/IGP (€/hectolitro)	26,17	25,47	-0,70	-2,67
(5)	Vino tinto sin DOP/IGP, 12 p. color (€/hectolitro)	36,06	36,58	0,52	1,44
<b>ACEITE DE OLIVA Y ORUJO</b>					
(6)	Aceite de oliva virgen extra < 0,8° (€/100 kg)	331,80	329,18	-2,62	-0,79
(6)	Aceite de oliva virgen, de 0,8° a 2° (€/100 kg)	309,97	309,84	-0,13	-0,04
(6)	Aceite de oliva lampante > 2° (€/100 kg)	293,71	293,18	-0,53	-0,18
(7)	Aceite de oliva refinado (€/100 kg)	301,94	300,81	-1,13	-0,37
(8)	Aceite de orujo de oliva crudo (€/100 kg)	112,06	114,11	2,05	1,83
(7)	Aceite de orujo de oliva refinado (€/100 kg)	162,42	162,53	0,11	0,07
<b>ACEITE DE GIRASOL</b>					
(7)	Aceite de girasol refinado convencional (€/100 kg)	123,84	122,04	-1,80	-1,45
(7)	Aceite de girasol refinado alto oleico (€/100 kg)	126,18	126,22	0,04	0,03
<b>ACEITE DE SOJA</b>					
(7)	Aceite refinado de soja (€/100 kg)	123,72	128,24	4,52	3,65

#### Posición comercial:

(1) Salida de almacén cargado o entregado al transformador después de intermediario; (2) Granel sobre almacén agricultor/cooperativa  
(3) Salida granel industria; (4) Almacén comprador mayorista; (5) Salida bodega; (6) Salida almazara; (7) Salida industria refinadora  
(8) Salida industria extractora; (9) Salida industria molturadora; (10) Salida industria deshidratadora

## COMENTARIOS DE MERCADO

- **CEREALES** (▲▼): seguimos con comportamiento mixto en la evolución de los precios semanales de los cereales, pero la mayoría de los precios ceden ligeramente. Sí que hay que destacar la subida del trigo duro del 5,63%, muy similar a la de la semana pasada. En cuanto al resto de cereales, bajan sobre todo la cebada pienso y el maíz grano, -1,1% y 1,65% respectivamente.
- **ARROZ** (=): sigue la estabilidad de los precios en todas las categorías de arroz.
- **SEMILLAS OLEAGINOSAS** (=▲): esta semana las pipas de girasol se estabilizan. En cuanto a la colza, el precio sube pero sólo un 1%.
- **TORTAS DE GIRASOL Y SOJA** (▲): volvemos a cambiar de tendencia, las tortas suben alrededor del 1%.
- **PROTEICOS** (▼=▲): seguimos con el comportamiento mixto en los precios, predominando las subidas pero por debajo del 1%. Las **lentejas** esta semana prácticamente repiten, junto con la **alfalfa en pellets y el guisante secos**. Segunda semana de publicación de los precios de las **habas secas**.
- **VINOS** (▼▲): comportamiento mixto de los precios, subidas del tinto de cerca del 1,5% y bajadas del blando de casi el 2,7%.
- **ACEITE DE OLIVA Y ORUJO** (▼=▲): los aceites de oliva ceden ligeramente (el AOV repite), destacando la bajada de casi el 0,8% del AOVE. En cuanto al aceite de orujo, el de oliva crudo sube casi un 2% mientras que el de oliva refinado está estable.
- **ACEITE DE GIRASOL** (▼=): esta semana sólo baja el convencional, -1,45%, el aceite alto oleico está estable.
- **ACEITE DE SOJA** (▲): seguimos en la tendencia al alza, y esta semana es del 3,65%.

1.1.2. Precios Medios Nacionales en Origen de Frutas y Hortalizas					
PRODUCTOS AGRÍCOLAS (especificaciones)		Semana 27 05/07-11/07 2021	Semana 28 12/07-18/07 2021	Variación semanal euros	Variación semanal %
<b>FRUTAS</b>					
(4)	Limón (€/100 kg)	38,03	40,00	1,97	5,18%
(4)	Naranja grupo Blancas (€/100 kg)	27,68	23,00	-4,68	-16,92%
(4)	Naranja Valencia Late (€/100 kg)*	27,73	23,00	-4,73	-17,05%
(4)	Manzana Golden (€/100 kg)*	74,13	68,20	-5,93	-8,00%
(4)	Manzana Granny Smith (€/100 kg)*	56,78	54,45	-2,32	-4,09%
(4)	Manzana Red Delicious y demás var. rojas (€/100 kg)*	61,79	65,67	3,88	6,28%
(4)	Albaricoque (€/100 kg)	104,84	110,29	5,45	5,19%
(4)	Cereza (€/100 kg)	133,93	133,06	-0,86	-0,64%
(4)	Ciruela (€/100 kg)	47,52	46,63	-0,89	-1,88%
(4)	Melocotón carne amarilla (€/100 kg)*	65,62	70,42	4,80	7,31%
(4)	Nectarina carne amarilla (€/100 kg)*	73,68	74,51	0,83	1,13%
(4)	Nectarina carne blanca (€/100 kg)*	66,16	67,50	1,34	2,03%
(4)	Aguacate (€/100 kg)	445,14	564,99	119,85	26,92%
(4)	Higo (breva) (€/100 kg)	140,26	133,95	-6,31	-4,50%
(4)	Plátano (€/100 kg)*	62,39	72,21	9,82	15,74%
(4)	Uva de mesa sin semillas (€/100 kg)	90,00	77,50	-12,50	-13,89%
<b>HORTALIZAS</b>					
(4)	Acelga (€/100kg)	71,83	85,52	13,69	19,05%
(4)	Ajo seco (€/100kg)	105,86	106,86	1,01	0,95%
(4)	Berenjena (€/100 kg)	34,17	28,74	-5,43	-15,90%
(4)	Brócoli (€/100 kg)	46,50	50,00	3,50	7,53%
(4)	Calabacín (€/100 kg)	25,38	30,87	5,48	21,61%
(4)	Cebolla (€/100 kg)	14,65	15,48	0,83	5,68%
(4)	Champiñón (€/100kg)	156,95	154,64	-2,31	-1,47%
(4)	Judía verde tipo plana (€/100 kg)	167,62	173,41	5,79	3,45%
(4)	Lechuga Romana (€/100 ud)	30,37	29,33	-1,04	-3,43%
(4)	Melón Piel de Sapo (€/100 ud)	26,09	28,07	1,97	7,56%
(4)	Pepino (€/100 kg)	28,74	32,83	4,10	14,26%
(4)	Pimiento verde tipo italiano (€/100 kg)	82,19	70,46	-11,72	-14,26%
(4)	Puerro (€/100 kg)	46,26	43,18	-3,08	-6,65%
(4)	Sandía (€/100 kg)	18,86	19,11	0,25	1,32%
(4)	Tomate cereza (€/100 kg)*	127,89	147,39	19,51	15,25%
(4)	Tomate racimo (€/100 kg)*	48,58	48,00	-0,58	-1,19%
(4)	Tomate redondo liso (€/100 kg)*	60,88	51,64	-9,24	-15,17%
(4)	Zanahoria (€/100 kg)	20,59	19,71	-0,88	-4,27%
(4)	Patata (€/100 kg)	26,31	24,53	-1,77	-6,74%

**Posición comercial:**

(4) Granel: En árbol, finca, almacén, agricultor, alhóndiga, lonja, etc. En el caso de los cítricos, el precio se da "en árbol". Los precios del plátano, por las peculiaridades de su comercialización, son estimados a partir de las cotizaciones obtenidas y contrastadas por la organización de productores (OP), en la posición comercial "venta en verde al madurador".

\*Precios notificados a la Comisión Europea (art. 11 y anexo I.5.c del Reglamento de Ejecución (UE) 2017/1185).

**COMENTARIOS DE MERCADO**

• **CÍTRICOS (▼▲):** Cotizaciones en origen de **limón** (5,18 %) solo en los mercados alicantinos esta semana, donde comienzan las ventas de Fino redrojo. De manera análoga, solo la provincia de Huelva se considera ya con ponderación para el cálculo del precio medio nacional en árbol de las **naranjas grupo Blancas** (-16,92 %), muy próximas ya al cierre de campaña.

• **FRUTA DE PEPITA (▼):** Un notable descenso en los mercados zaragozanos provoca en buena medida esta semana el descenso de la cotización media de la **manzana Golden** (-8 %).

• **FRUTA DE HUESO (▲▼):** Repuntan los valores medios de **melocotón carne amarilla** (7,31 %) y **nectarina: carne amarilla** (1,13 %) y **carne blanca** (2,03 %), que se incorporan a la senda ascendente en que se encuentra el **albaricoque** (5,19 %) desde la pasada. Descensos leves en **ciruela** (-1,88 %) –que sigue lastrada por las bajas cotizaciones notificadas desde los mercados extremeños– y **cereza** (-0,64 %).

• **OTRAS FRUTAS (▲▼):** Significativas subidas de los canarios **aguacate** 26,92 %) y **plátano** (15,74 %) en un contexto de oferta contenida. Baja la **uva de mesa sin semillas** (-13,89 %) en la región de Murcia a medida que avanza la campaña, al igual que el **higo-breva** (-4,5 %).

• **HORTALIZAS (▲▼):** Recupera posiciones el **calabacín** (21,61 %), sigue subiendo la **acelga** (19,05 %) a medida que van adquiriendo mayor importancia las cotizaciones notificadas desde las provincias gallegas –notablemente superiores a las del resto de mercados representativos– y suben también con fuerza el **tomate cereza** (15,25 %) y el **pepino** (14,26 %). Entre las bajadas, cabe citar las de la **berenjena** (-15,90 %) –en descenso relativo muy similar al de la semana pasada– y el **tomate redondo liso** (-15,17 %) –que pierde aproximadamente lo que ganó la semana anterior–. Prosigue el ajuste a la baja del precio medio de la **patata** (-6,74 %) según va ganando cuota en los mercados de la media estación.

### 1.1.3. Precios Medios Nacionales de Productos Agrícolas: Gráficos

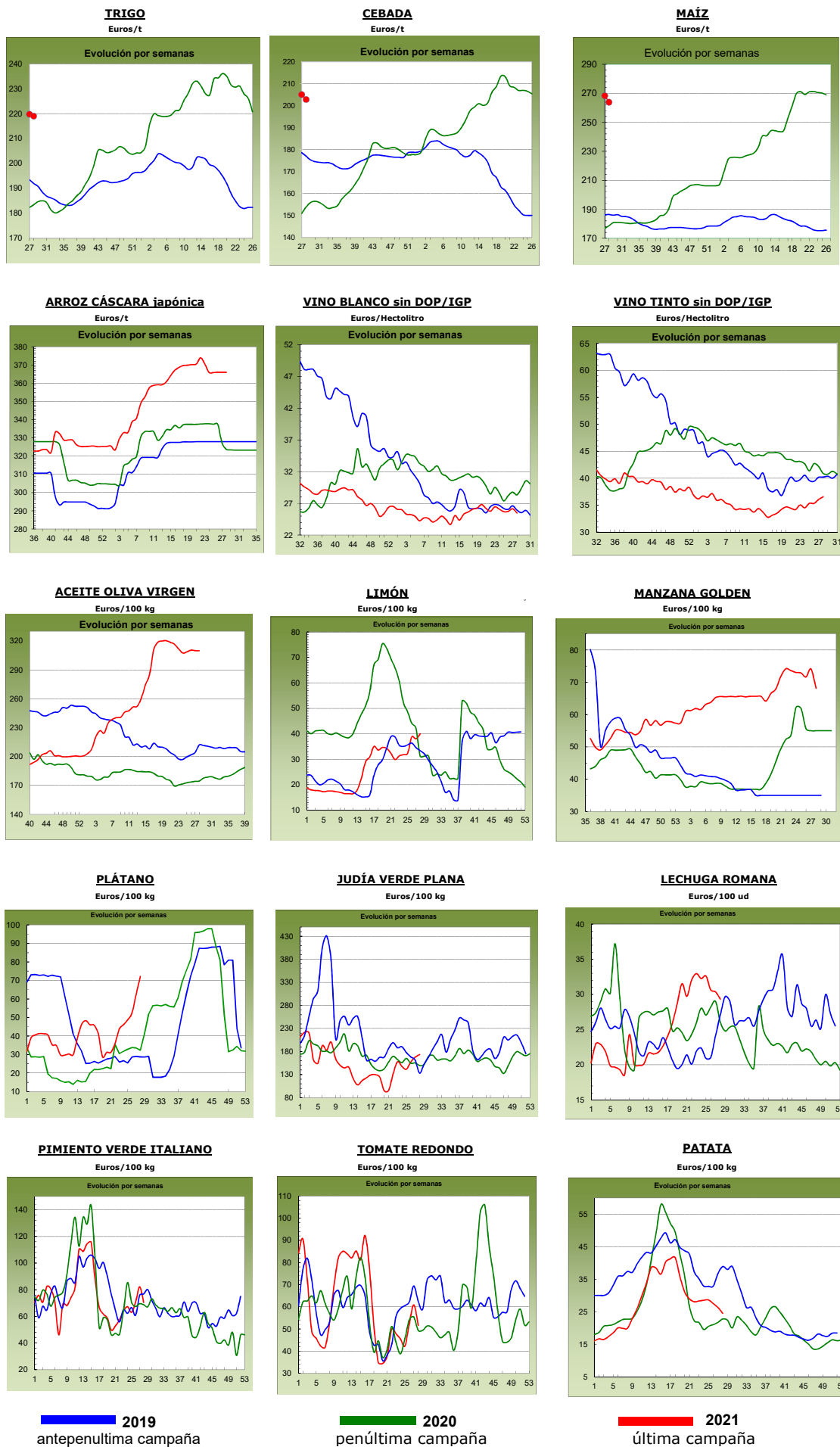

## 1.2. PRECIOS MEDIOS NACIONALES DE PRODUCTOS GANADEROS

1.2.1. Precios Medios Nacionales de Productos Ganaderos					
PRODUCTOS GANADEROS (especificaciones)		Semana 27 05-11/07 2021	Semana 28 12-18/07 2021	Variación semanal euros	Variación semanal %
<b>VACUNO</b>					
(1)	Ternera, 180-300 kilos (€/100 kg canal)	364,09	364,42	0,33	0,09
(1)	Machos de 12 a 24 meses (Clase R) (€/100 kg canal)	367,86	372,35	4,49	1,22
(1)	Animales de 8 a 12 meses (Clase R) (€/100 kg canal)	383,08	378,14	-4,94	-1,29
(1)	Bovino vivo, conjunto categorías (€/100 kg vivo)	190,05	190,21	0,16	0,08
<b>CORDERO</b>					
(1)	Corderos 9-19 kilos (€/100 kg canal)	672,51	668,48	-4,03	-0,60
(1)	Corderos 12-16 kilos (€/100 kg canal)	644,88	640,81	-4,07	-0,63
(1)	Corderos Ligeros (12-13 kilos) (€/100 kg canal)	651,35	647,99	-3,36	-0,52
(1)	Corderos Pesados (13-16 kilos) (€/100 kg canal)	638,40	633,64	-4,76	-0,75
<b>PORCINO</b>					
(1)	Porcino >60% magro (Clase S) (€/100 kg canal)	187,46	181,09	-6,37	-3,40
(1)	Porcino 60-55% magro (Clase E) (€/100 kg canal)	179,10	173,48	-5,62	-3,14
(1)	Porcino 55-50% magro (Clase U) (€/100 kg canal)	177,85	174,11	-3,74	-2,10
(1)	Porcino 50-45% magro (Clase R) (€/100 kg canal)	171,07	165,56	-5,51	-3,22
(1)	Lechon 20 kg (€/unidad)	38,40	33,91	-4,49	-11,69
<b>POLLO</b>					
(2)	Pollo, media de canales del 83% y 65% rdto. (€/100 kg canal)	168,47	168,27	-0,20	-0,12
(2)	Pollo P10 (83% rdto.) (€/100 kg canal)	148,27	148,27	0,00	0,00
(2)	Pollo P90 (65% rdto.) (€/100 kg canal)	169,99	169,78	-0,21	-0,12
<b>HUEVOS</b>					
(3)	Huevos Tipo Jaula, media Clase L y M (€/100 kg)	83,30	83,64	0,34	0,41
(3)	Huevos Tipo Jaula - Clase L (€/docena)	0,68	0,68	0,00	0,00
(3)	Huevos Tipo Jaula - Clase M (€/docena)	0,58	0,59	0,01	1,72
<b>CONEJO</b>					
(4)	Conejo 1,8-2,2 kilo, vivo (€/100 kg)	184,86	184,00	-0,86	-0,47
<b>LECHE Y PRODUCTOS LÁCTEOS</b>					
(6)	Suero de leche en polvo (€/100 kg)	106,86	101,97	-4,89	-4,58
(6)	Mantequilla sin sal (formato 25 kg) (€/100 kg)	405,86	414,77	8,91	2,20
(5)	Leche cruda de vaca (€/100 litros). Fuente: AICA	Precio mayo 2021: 32,52 €/100 litros			
<b>MIEL</b>					
(7)	Miel multifloral a granel (€/100 kg)	Precio mayo 2021: 337,52 €/100 kg			

**Posición comercial:**

- (1) Entrada matadero; (2) Salida muelle matadero; (3) Salida muelle centro de embalaje; (4) Salida granja;  
 (5) Precio pagado al ganadero; (6) Precio franco fábrica sin impuestos ni costes; (7) Venta a la industria o mayorista

**COMENTARIOS DE MERCADO**

- **VACUNO** (▲=▼): La diferente demanda en las variedades de **canales de vacuno** hace que las cotizaciones de las mismas varíen, anotándose leves subidas del 0,09% en los precios de las canales de ternera, subidas más importantes del 1,22% en las de los machos 12-24 meses y bajadas del -1,29% en las de los animales 8-12 meses. Los precios de los **animales vivos** registraron un leve aumento del 0,08%.
- **OVINO** (▼): Esta semana se registran bajadas medias del -0,62% en las cotizaciones de las **canales de cordero**.
- **PORCINO** (▼): Los precios de las **canales de porcino de capa blanca** siguen a la baja (-2,96% de media en sus diferentes clasificaciones). El precio del porcino cebado mantiene la tendencia descendente en todas las plazas europeas. Descenso del -11,69% en el precio semanal del **lechón base 20 kg** (▼).
- **POLLOS** (=): Se mantienen los precios en las canales de los pollos (-0,12% de media).
- **HUEVOS** (=▲): Sin variación en las cotizaciones de los huevos de la Clase L (0,00%), mientras que la docena de la Clase M anota una subida del 1,72%.
- **CONEJO** (▼): Descenso del -0,47% en el precio del **conejo vivo de granja**.
- **PRODUCTOS LÁCTEOS**: El precio del **suero de leche en polvo** (▼) bajó un -4,58% esta semana. Subida del 2,20% en el precio semanal de la **mantequilla sin sal** (▲).

## 1.2.2. Precios Medios Nacionales de Productos Ganaderos: Gráficos

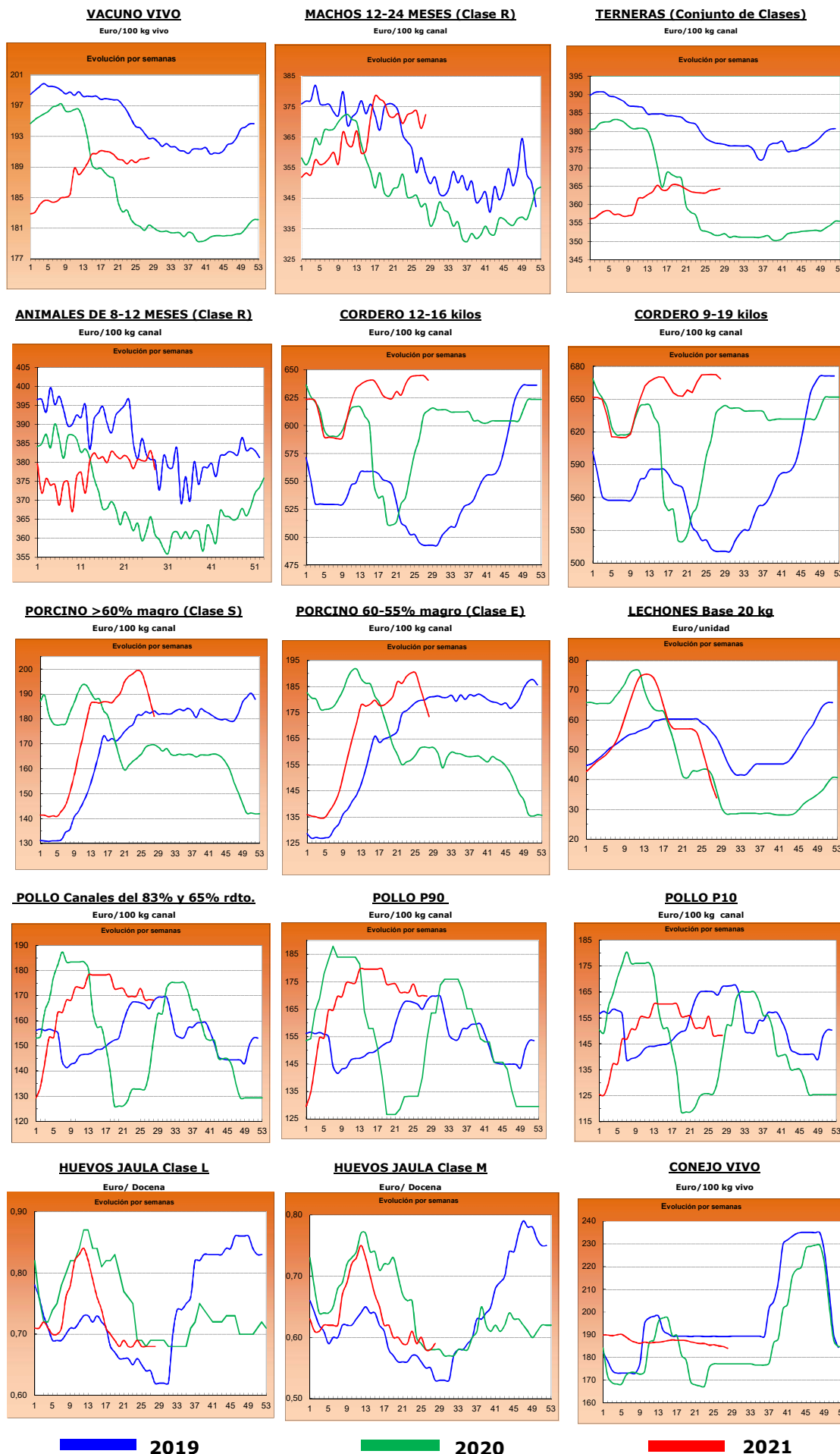



## 2.- PRECIOS EN MERCADOS REPRESENTATIVOS DE CEREALES, ALFALFA, ARROZ, VINOS, ACEITES Y SEMILLA DE GIRASOL

### 2.1. PRECIOS EN MERCADOS REPRESENTATIVOS DE CEREALES, ALFALFA Y ARROZ

#### 2.1.1. Precios Medios en Mercados Representativos: Trigo y Alfalfa

Precios en Euro/Tonelada

REGLAMENTO (UE) 2017/1185 DE LA COMISION. Artículo 11, Anexo I. 1. (trigo); Artículo 12 (a), Anexo II.2 (alfalfa)

TRIGO: Salida de almacén cargado o entregado al transformador después de intermediario. Mercancia nacional y/o importada.

ALFALFA: Salida industria deshidratadora

PRODUCTO	MERCADO REPRESENTATIVO	Semana 27 05-11/07	Semana 28 12-18/07	Variación €
<b>Trigo Blando Panificable</b>	Albacete	225,20	221,00	-4,20
	Ávila	222,00	222,00	0,00
	Barcelona	236,00	234,00	-2,00
	Burgos	213,00	211,40	-1,60
	Cádiz	232,00	230,00	-2,00
	Ciudad Real	210,00	212,50	2,50
	Cuenca	218,00	217,00	-1,00
	Guadalajara	222,40	222,40	0,00
	Huesca	223,00	221,00	-2,00
	León	217,40	217,40	0,00
	Lérida	225,00	224,00	-1,00
	Madrid	225,00	225,00	0,00
	Murcia	237,00	232,00	-5,00
	Navarra	223,00	225,00	2,00
	Palencia	215,20	213,60	-1,60
	Pontevedra	245,00	245,00	0,00
	Salamanca	220,50	220,50	0,00
	Segovia	212,40	214,00	1,60
	Sevilla	238,00	235,00	-3,00
	Soria	216,00	217,60	1,60
Toledo	222,00	219,00	-3,00	
Valladolid	217,40	217,40	0,00	
Zamora	217,40	217,40	0,00	
Zaragoza	225,00	223,00	-2,00	
<b>Trigo Duro</b>	Cádiz	300,00	320,00	20,00
	Córdoba	300,00	310,00	10,00
	Sevilla	300,00	320,00	20,00
	Toledo	240,00	245,00	5,00
	Zaragoza	282,00	297,00	15,00
<b>Alfalfa Balas</b>	Albacete	195,00	195,00	0,00
	Huesca	204,00	204,00	0,00
	Lérida	187,50	187,50	0,00
	Navarra	189,00	189,00	0,00
	Palencia	173,00	173,00	0,00
	Toledo	225,00	222,00	-3,00
	Zaragoza	188,00	190,00	2,00
<b>Alfalfa Pellets</b>	Albacete	180,00	180,00	0,00
	Huesca	182,00	182,00	0,00
	Lérida	186,00	186,00	0,00
	Navarra	192,50	192,50	0,00
	Palencia	189,00	189,00	0,00
	Toledo	205,00	202,00	-3,00
	Zaragoza	155,33	155,33	0,00

### 2.1.2. Precios Medios en Mercados Representativos: Cebada

Precios en Euro/Tonelada

#### REGLAMENTO (UE) 2017/1185 DE LA COMISION. Artículo 11, Anexo I. 1.

Salida de almacén cargado o entregado al transformador después de intermediario. Mercancía nacional y/o importada.

PRODUCTO	MERCADO REPRESENTATIVO	Semana 27 05-11/07	Semana 28 12-18/07	Variación €
<b>Cebada Pienso</b>	Albacete	202,40	198,20	<b>-4,20</b>
	Ávila	200,00	200,00	<b>0,00</b>
	Burgos	200,00	198,00	<b>-2,00</b>
	Cádiz	220,00	200,00	<b>-20,00</b>
	Ciudad Real	204,40	202,60	<b>-1,80</b>
	Córdoba	209,00	209,00	<b>0,00</b>
	La Coruña	220,00	220,00	<b>0,00</b>
	Cuenca	205,00	200,00	<b>-5,00</b>
	Granada	213,00	213,00	<b>0,00</b>
	Guadalajara	204,00	202,00	<b>-2,00</b>
	Huesca	206,00	203,00	<b>-3,00</b>
	León	206,00	206,00	<b>0,00</b>
	Lérida	210,00	208,00	<b>-2,00</b>
	Murcia	213,00	210,00	<b>-3,00</b>
	Palencia	204,00	202,00	<b>-2,00</b>
	Salamanca	202,00	202,00	<b>0,00</b>
	Segovia	200,00	201,00	<b>1,00</b>
	Soria	202,00	203,00	<b>1,00</b>
	Teruel	210,00	208,00	<b>-2,00</b>
	Toledo	205,30	203,70	<b>-1,60</b>
Valladolid	203,00	203,00	<b>0,00</b>	
Zamora	205,00	205,00	<b>0,00</b>	
Zaragoza	210,00	208,00	<b>-2,00</b>	
<b>Cebada Malta</b>	Burgos	202,20	200,60	<b>-1,60</b>
	Ciudad Real	209,80	208,00	<b>-1,80</b>
	Guadalajara	206,40	204,10	<b>-2,30</b>
	Palencia	205,40	204,60	<b>-0,80</b>
	Salamanca	204,80	204,80	<b>0,00</b>
	Segovia	203,00	204,60	<b>1,60</b>
	Soria	204,00	204,00	<b>0,00</b>
	Teruel	217,00	215,00	<b>-2,00</b>
	Toledo	210,00	208,00	<b>-2,00</b>
	Valladolid	204,72	204,72	<b>0,00</b>
	Zamora	208,20	206,60	<b>-1,60</b>
	Zaragoza	217,00	215,00	<b>-2,00</b>

### 2.1.3. Precios Medios en Mercados Representativos: Maíz y Arroz

Precios en Euro/Tonelada

#### REGLAMENTO (UE) 2017/1185 DE LA COMISION. Artículo 11, Anexo I. 1. Cereales y 2 Arroz

Maíz grano: precios salida de almacén cargado. Mercancía nacional y/o importada.

Arroz cáscara precios salida almacén agricultor o en cooperativa, y arroz blanco precios salida industria

PRODUCTO	MERCADO REPRESENTATIVO	Semana 27 05-11/07	Semana 28 12-18/07	Variación €
<b>Maíz Grano</b>	Albacete	267,00	260,60	-6,40
	Badajoz	282,00	282,00	0,00
	Cáceres	282,00	282,00	0,00
	Ciudad Real	268,60	265,40	-3,20
	La Coruña	255,00	255,00	0,00
	Gerona	270,00	256,00	-14,00
	Huesca	263,00	254,00	-9,00
	León	263,80	263,80	0,00
	Lérida	266,00	255,00	-11,00
	Madrid	255,00	255,00	0,00
	Navarra	270,00	270,00	0,00
	Pontevedra	255,00	255,00	0,00
	Salamanca	269,20	269,20	0,00
	Toledo	253,20	253,20	0,00
Valladolid	255,40	255,40	0,00	
Zamora	263,40	263,40	0,00	
<b>Arroz cáscara (Indica)</b>	Badajoz	350,00	350,00	0,00
	Sevilla	366,00	366,00	0,00
	Tarragona	312,00	312,00	0,00
	Valencia	325,00	325,00	0,00
<b>Arroz cáscara (Japónica)</b>	Huesca	330,00	330,00	0,00
	Sevilla	371,00	371,00	0,00
	Tarragona	347,50	347,50	0,00
	Valencia	386,75	386,75	0,00
	Zaragoza	373,93	373,93	0,00
<b>Arroz blanco (Indica)</b>	Sevilla	611,00	611,01	0,00
	Valencia	617,50	617,51	0,00
<b>Arroz blanco (Japónica)</b>	Sevilla	636,00	636,01	0,00
	Tarragona	635,00	635,01	0,00
	Valencia	653,00	653,01	0,00
<b>Arroz blanco vaporizado</b>	Valencia	631,50	631,51	0,00
<b>Arroz partido</b>	Sevilla	341,06	341,07	0,00
	Tarragona	385,00	385,01	0,00
	Valencia	381,00	381,01	0,00

## 2.2. PRECIOS EN MERCADOS REPRESENTATIVOS DE VINOS

### R. EJECUCIÓN (UE) 2017/1185 DE LA COMISION. Artículo 11, Anexo II. 3.

En €/hectólitro, salida bodega, a granel, pago al contado sin I. V. A.

PRODUCTO	MERCADO REPRESENTATIVO	Semana 27 05-11/07	Semana 28 12-18/07	Variación €
Vino Blanco sin DOP/IPG	Albacete	35,74	37,13	<b>1,39</b>
	Badajoz	27,50	26,24	<b>-1,26</b>
	Ciudad Real	25,91	24,93	<b>-0,98</b>
	Cuenca	24,63	23,94	<b>-0,69</b>
	Toledo	23,62	24,07	<b>0,45</b>
Vino Tinto sin DOP / IPG	<b>Precio de vino tinto referido al producto de 12 puntos de color</b>			
	Albacete	39,18	40,87	<b>1,69</b>
	Badajoz	35,08	36,70	<b>1,62</b>
	Ciudad Real	29,19	28,98	<b>-0,21</b>
	Cuenca	44,10	45,70	<b>1,60</b>
	Murcia	35,50	37,19	<b>1,69</b>
	Toledo	35,26	33,69	<b>-1,57</b>
	Valencia	31,77	31,52	<b>-0,25</b>

### 2.3. PRECIOS EN MERCADOS REPRESENTATIVOS DE ACEITES Y SEMILLAS DE GIRASOL

Aceites. Precios salida almazara/orujera/refinadora, en €/100 kg, sin I.V.A. Rgto. 2017/1185. Art.11. Anexo I.3.  
Semilla de girasol. Precios en almacén del comprador mayorista, en €/100 kg, sin I.V.A. Rgto 2017/1185. Art. 8

PRODUCTO Y ESPECIFICACIONES	MERCADO REPRESENTATIVO	Semana 27 05-11/07	Semana 28 12-18/07	Variación €
<b>ACEITE DE OLIVA VIRGEN EXTRA</b> Menos de 0,8°	Albacete	333,00	333,00	0,00
	Almería	334,25	334,25	0,00
	Cáceres	360,00	331,00	-29,00
	Cádiz	333,47	325,00	-8,47
	Ciudad Real	336,50	329,00	-7,50
	Córdoba	336,00	336,00	0,00
	Cuenca	317,50	315,00	-2,50
	Granada	322,00	326,50	4,50
	Huelva	336,55	336,55	0,00
	Jaén	331,50	324,50	-7,00
	Málaga	335,00	331,00	-4,00
	Sevilla	331,00	331,00	0,00
	Tarragona	332,50	332,50	0,00
Toledo	337,00	328,00	-9,00	
<b>ACEITE DE OLIVA VIRGEN</b> De 0,8° a 2°	Albacete	308,00	308,00	0,00
	Badajoz	317,67	317,50	-0,17
	Cádiz	313,63	310,00	-3,63
	Ciudad Real	314,00	307,00	-7,00
	Córdoba	312,50	312,50	0,00
	Cuenca	302,50	302,50	0,00
	Granada	305,50	310,50	5,00
	Huelva	318,45	318,45	0,00
	Jaén	307,50	307,50	0,00
	Málaga	311,50	309,00	-2,50
	Sevilla	317,50	317,50	0,00
	Tarragona	312,50	312,50	0,00
	Toledo	314,00	306,00	-8,00
<b>ACEITE DE OLIVA LAMPANTE</b> Más de 2°	Albacete	290,00	290,00	0,00
	Badajoz	286,00	281,50	-4,50
	Cáceres	283,00	283,00	0,00
	Cádiz	296,45	295,00	-1,45
	Ciudad Real	297,00	294,00	-3,00
	Córdoba	294,50	293,00	-1,50
	Cuenca	293,30	291,50	-1,80
	Granada	290,00	290,00	0,00
	Huelva	200,05	200,05	0,00
	Jaén	294,50	294,50	0,00
	Málaga	295,50	293,50	-2,00
	Sevilla	296,50	296,50	0,00
	Tarragona	276,50	276,50	0,00
Toledo	294,00	293,00	-1,00	
<b>ACEITE DE OLIVA REFINADO</b>	Córdoba	309,00	306,00	-3,00
	Jaén	296,50	296,50	0,00
	Sevilla	303,50	302,00	-1,50
	Tarragona	298,75	298,75	0,00
<b>ACEITE DE ORUJO DE OLIVA CRUDO</b>	Córdoba	114,50	114,50	0,00
	Jaén	113,68	113,68	0,00
	Málaga	108,00	108,00	0,00
	Sevilla	111,00	111,50	0,50
	Tarragona	107,50	115,00	7,50
	Toledo	115,00	115,00	0,00
<b>ACEITE DE ORUJO DE OLIVA REFINADO</b>	Sevilla	161,50	162,00	0,50
<b>PIPA DE GIRASOL</b> Alto oleico	Centro	347,89	347,89	0,00
	Norte	385,67	385,67	0,00
	Sur	537,83	539,94	2,11
<b>PIPA DE GIRASOL</b> Convencional	Centro	347,57	347,57	0,00
	Norte	370,98	370,98	0,00
	Sur	532,05	533,70	1,65

### 3. PRECIOS DE PRODUCCIÓN DE FRUTAS Y HORTALIZAS EN EL MERCADO INTERIOR

#### 3.1. PRECIOS DE PRODUCCIÓN EN EL MERCADO INTERIOR FRUTAS

##### 3.1.1. Precios de Producción de Frutas en el Mercado Interior:

Precios diarios y Precios Medios Ponderados Semanales en mercados representativos provinciales.

Precios a la salida del centro de acondicionamiento de productos seleccionados, embalados y, en su caso, en palés (€/100 kg peso neto)

#### CÍTRICOS

PRODUCTO	MERCADO	VARIEDAD O TIPO	CAT.	CALIBRE	DIA/MES							
					12/7	13/7	14/7	15/7	16/7	17/7	18/7	PMPS
LIMÓN	Alicante	Verna	I	3-4	76,83	76,83	76,83	76,83	76,83	--	--	76,83
	Málaga	Verna	I	3-4	65,00	65,00	65,00	65,00	65,00	--	--	65,00
NARANJA	Castellón	Barberina	I	3-6	99,23	98,04	98,92	98,04	98,04	106,70	--	99,13
	Valencia	Navel Powel	I	3-6	67,78	81,00	81,00	81,00	81,00	--	--	69,89
	Castellón	Valencia Late	I	3-6	84,49	76,85	89,91	92,27	93,30	98,16	--	87,81
	Valencia	Valencia Late	I	3-6	83,13	84,39	79,27	83,24	83,23	87,55	91,05	83,53
	Castellón	Valencia Midnight	I	3-6	84,45	85,00	85,00	85,00	85,00	--	--	84,65
	Valencia	Valencia Midnight	I	3-6	92,10	89,28	94,00	93,76	93,76	78,22	--	91,43

#### FRUTAS DE PEPITA

PRODUCTO	MERCADO	VARIEDAD O TIPO	CAT.	CALIBRE	DIA/MES							
					12/7	13/7	14/7	15/7	16/7	17/7	18/7	PMPS
MANZANA	Gerona	Fuji	I	70-80	115,50	115,50	115,50	115,50	115,50	--	--	115,50
	Lérida	Fuji	I	70-80	84,50	84,50	84,50	84,50	84,50	--	--	84,50
	Gerona	Golden Delicious	I	70-80	114,30	114,30	114,30	114,30	114,30	--	--	114,30
	Lérida	Golden Delicious	I	70-80	77,04	76,85	78,92	77,56	77,08	--	--	77,45
	Zaragoza	Golden Delicious	I	70-80	87,00	87,00	87,00	87,00	87,00	--	--	87,00
	Gerona	Granny Smith	I	70-80	92,70	92,70	92,70	92,70	92,70	--	--	92,70
	Lérida	Granny Smith	I	70-80	64,50	64,50	64,50	64,50	64,50	--	--	64,50
	Lérida	Red Chief	I	70-80	--	--	--	59,50	59,50	--	--	59,50
PERA	Gerona	Red Delicious	I	70-80	109,49	109,49	109,49	109,49	109,49	--	--	109,49
	Lérida	Conferencia	I	55-60	94,00	94,00	94,00	94,00	94,00	--	--	94,00
	Zaragoza	Conferencia	I	60-65+	102,00	102,00	102,00	102,00	102,00	--	--	102,00
	Murcia	Ercolini	I	50-60	120,00	120,00	120,00	120,00	120,00	--	--	120,00

#### FRUTAS DE HUESO

PRODUCTO	MERCADO	VARIEDAD O TIPO	CAT.	CALIBRE	DIA/MES							
					12/7	13/7	14/7	15/7	16/7	17/7	18/7	PMPS
CEREZA	Burgos	Todas las variedades dulces	-	22 y más	295,00	295,00	295,00	295,00	--	--	--	295,00
	Cáceres	Todas las variedades dulces	-	22 y más	200,00	200,00	200,00	200,00	200,00	--	--	200,00
	León	Todas las variedades dulces	-	22 y más	190,00	190,00	190,00	190,00	190,00	--	--	190,00
	Navarra	Todas las variedades dulces	-	22 y más	195,00	195,00	195,00	195,00	195,00	--	--	195,00
	Tarragona	Todas las variedades dulces	-	22 y más	225,00	225,00	225,00	225,00	225,00	--	--	225,00
CIRUELA	Badajoz	Todos los tipos y variedades	-	35 mm y más	77,50	77,50	77,50	77,50	77,50	--	--	77,50
	Cáceres	Todos los tipos y variedades	-	35 mm y más	77,50	77,50	77,50	77,50	77,50	--	--	77,50
MELOCOTÓN	Badajoz	Pulpa Amarilla	I	A/B	100,00	100,00	100,00	100,00	100,00	--	--	100,00
	Barcelona	Pulpa Amarilla	I	A/B	128,25	128,25	128,25	128,25	128,25	--	--	128,25
	Cáceres	Pulpa Amarilla	I	A/B	100,00	100,00	100,00	100,00	100,00	--	--	100,00
	Huesca	Pulpa Amarilla	I	A/B	85,00	85,00	85,00	85,00	85,00	--	--	85,00
	Lérida	Pulpa Amarilla	I	A/B	118,43	118,65	118,86	120,17	117,68	--	--	118,77
	Murcia	Pulpa Amarilla	I	A/B	145,00	130,00	115,00	105,00	95,00	--	--	115,23
	Navarra	Pulpa Amarilla	I	A/B	153,00	153,00	153,00	153,00	153,00	--	--	153,00
	Tarragona	Pulpa Amarilla	I	A/B	86,25	86,25	86,25	86,25	86,25	--	--	86,25
	Zaragoza	Pulpa Amarilla	I	A/B	95,00	95,00	95,00	95,00	95,00	--	--	95,00
	Huesca	Pulpa Blanca	I	A/B	85,00	85,00	85,00	85,00	85,00	--	--	85,00
	Lérida	Pulpa Blanca	I	A/B	102,04	107,64	104,71	113,05	107,56	--	--	106,52
	Zaragoza	Pulpa Blanca	I	A/B	105,00	105,00	105,00	105,00	105,00	--	--	105,00
NECTARINA	Badajoz	Pulpa Amarilla	I	A/B	118,00	118,00	118,00	118,00	118,00	--	--	118,00
	Huesca	Pulpa Amarilla	I	A/B	95,00	95,00	95,00	95,00	95,00	--	--	95,00
	Lérida	Pulpa Amarilla	I	A/B	123,68	123,90	124,65	124,70	123,33	--	--	124,04
	Murcia	Pulpa Amarilla	I	A/B	105,00	115,00	135,00	120,00	115,00	--	--	117,21
	Tarragona	Pulpa Amarilla	I	A/B	93,75	93,75	93,75	93,75	93,75	--	--	93,75
	Zaragoza	Pulpa Amarilla	I	A/B	105,00	105,00	105,00	105,00	105,00	--	--	105,00
	Huesca	Pulpa Blanca	I	A/B	95,00	95,00	95,00	95,00	95,00	--	--	95,00
	Zaragoza	Pulpa Blanca	I	A/B	105,00	105,00	105,00	105,00	105,00	--	--	105,00
PARAGUAYA	Lérida	--	-	A/B	125,48	126,17	125,29	125,84	124,53	--	--	125,45
	Murcia	--	-	A/B	105,00	125,00	135,00	105,00	85,00	--	--	108,86
	Valencia	--	-	A/B	114,00	114,00	114,00	114,00	114,00	--	--	114,00
PLATERINA	Lérida	--	-	A/B	--	--	113,18	104,03	96,56	--	--	102,34

#### OTRAS FRUTAS

PRODUCTO	MERCADO	VARIEDAD O TIPO	CAT.	CALIBRE	DIA/MES							
					12/7	13/7	14/7	15/7	16/7	17/7	18/7	PMPS
UVA DE MESA	Murcia	Apirenas Blancas	I	-	181,00	172,00	174,00	172,00	181,00	--	--	176,08

**3.1.2. Precios de Producción de Frutas en el Mercado Interior: Precios Medios Ponderados Semanales Nacionales**

Referencia: Reglamento Delegado (UE) 2017/891 de la Comisión, de 13 de marzo (DOUE de 25 de mayo). Art. 55 y Anexo VI  
Precios a la salida del centro de acondicionamiento de productos seleccionados, embalados y, en su caso, en palés (€/100kg peso neto)

**CÍTRICOS**

PRODUCTO	MERCADO	VARIEDAD O TIPO	CAT.	CALIBRE	PRECIO MEDIO PONDERADO SEMANAL NACIONAL Semana 28- 2021: 12/07 - 18/07
LIMÓN	ESPAÑA	Todas las variedades	I	3/4	75,65
NARANJA	ESPAÑA	Valencia Late	I	3-6	84,06

**FRUTAS DE PEPITA**

PRODUCTO	MERCADO	VARIEDAD O TIPO	CAT.	CALIBRE mm	PRECIO MEDIO PONDERADO SEMANAL NACIONAL Semana 28- 2021: 12/07 - 18/07
MANZANA	ESPAÑA	Fuji	I	70/80	86,90
	ESPAÑA	Golden delicious	I	70/80	89,65
	ESPAÑA	Granny Smith	I	70/80	78,05
	ESPAÑA	Red Delicious y demás Var. Rojas	I	70/80	97,29
PERA	ESPAÑA	Conferencia	I	60/65+	94,16

**FRUTAS DE HUESO**

PRODUCTO	MERCADO	VARIEDAD O TIPO	CAT.	CALIBRE	PRECIO MEDIO PONDERADO SEMANAL NACIONAL Semana 28- 2021: 12/07 - 18/07
CEREZA	ESPAÑA	Todas las variedades dulces	-	22 y más	203,59
CIRUELA	ESPAÑA	Todos los tipos y variedades	-	35 mm y más	77,50
MELOCOTÓN	ESPAÑA	Pulpa Amarilla	I	A/B	105,58
	ESPAÑA	Pulpa Blanca	I	A/B	99,62
NECTARINA	ESPAÑA	Pulpa Amarilla	I	A/B	111,80

**OTRAS FRUTAS**

PRODUCTO	MERCADO	VARIEDAD O TIPO	CAT.	CALIBRE	PRECIO MEDIO PONDERADO SEMANAL NACIONAL Semana 28- 2021: 12/07 - 18/07
UVA DE MESA	ESPAÑA	Todas las variedades sin pepitas	I	-	176,08

## 3.2. PRECIOS DE PRODUCCIÓN EN EL MERCADO INTERIOR: PRODUCTOS HORTÍCOLAS

3.2.1. Precios de Producción de Hortalizas en el Mercado Interior: Precios diarios y Precios Medios Ponderados Semanales en mercados representativos provinciales.												
---	--	--	--	--	--	--	--	--	--	--	--	--

Precios a la salida del centro de acondicionamiento de productos seleccionados, embalados y, en su caso, en palets (C/100 kg peso neto)

PRODUCTO	MERCADO	VARIEDAD O TIPO	CAT.	CALIBRE	DIA/MES							
					12/7	13/7	14/7	15/7	16/7	17/7	18/7	PMPS
ACELGA	La Coruña	Todos los tipos y variedades	-	-	152,00	152,00	152,00	152,00	152,00	--	--	152,00
	Navarra	Todos los tipos y variedades	-	-	105,00	105,00	105,00	105,00	105,00	--	--	105,00
	Orense	Todos los tipos y variedades	-	-	100,00	100,00	100,00	100,00	100,00	--	--	100,00
AJO	Ciudad Real	Blanco	-	50-60 mm	200,00	200,00	200,00	200,00	200,00	--	--	200,00
	Cuenca	Blanco	-	50-60 mm	205,00	205,00	205,00	205,00	205,00	--	--	205,00
	Segovia	Blanco	-	50-60 mm	220,00	220,00	220,00	220,00	220,00	--	--	220,00
	Toledo	Blanco	-	50-60 mm	212,00	212,00	212,00	212,00	212,00	--	--	212,00
	Ciudad Real	Morado	-	50-80 mm	220,00	220,00	220,00	220,00	220,00	--	--	220,00
	Córdoba	Morado	-	50-80 mm	200,00	200,00	200,00	200,00	200,00	--	--	200,00
	Cuenca	Morado	-	50-80 mm	247,50	247,50	247,50	247,50	247,50	--	--	247,50
	Toledo	Morado	-	50-80 mm	240,00	240,00	240,00	240,00	240,00	--	--	240,00
	Albacete	Primavera	-	50-60 mm	115,00	115,00	115,00	115,00	115,00	--	--	115,00
	Ciudad Real	Primavera	-	50-60 mm	180,00	180,00	180,00	180,00	180,00	--	--	180,00
	Córdoba	Primavera	-	50-60 mm	185,11	185,11	185,11	185,11	185,11	--	--	185,11
	Cuenca	Primavera	-	50-60 mm	185,00	185,00	185,00	185,00	185,00	--	--	185,00
	Toledo	Primavera	-	50-60 mm	199,00	199,00	199,00	199,00	199,00	--	--	199,00
	Valladolid	Primavera	-	50-60 mm	110,00	110,00	110,00	110,00	110,00	--	--	110,00
	BERENJENA	Almería	Todos los tipos y variedades	-	-	35,29	35,29	32,94	27,06	24,00	--	--
Málaga		Todos los tipos y variedades	-	-	70,00	70,00	70,00	70,00	70,00	--	--	70,00
Tarragona		Todos los tipos y variedades	-	-	56,25	56,25	56,25	56,25	56,25	--	--	56,25
BRÓCOLI	Murcia	--	-	-	89,62	89,62	90,36	92,77	93,98	--	--	91,38
CALABACÍN	Almería	Todas las variedades	-	14-21 g	52,94	42,86	29,41	34,12	32,94	--	--	38,45
	Barcelona	Todas las variedades	-	14-21 g	35,63	35,63	35,63	35,63	35,63	--	--	35,63
	Málaga	Todas las variedades	-	14-21 g	60,00	60,00	60,00	60,00	60,00	--	--	60,00
	Tarragona	Todas las variedades	-	14-21 g	37,50	37,50	37,50	37,50	37,50	--	--	37,50
CEBOLLA	Albacete	Todos los tipos y variedades	-	-	16,90	16,90	16,90	16,90	16,90	--	--	16,90
	Ciudad Real	Todos los tipos y variedades	-	-	40,00	42,00	45,00	45,00	47,00	--	--	43,80
	Cuenca	Todos los tipos y variedades	-	-	30,00	30,00	30,00	30,00	30,00	--	--	30,00
	Lérida	Todos los tipos y variedades	-	-	23,55	23,55	23,55	23,55	23,55	--	--	23,55
	Murcia	Todos los tipos y variedades	-	-	25,00	30,00	30,00	25,00	25,00	--	--	26,90
	Tarragona	Todos los tipos y variedades	-	-	22,50	22,50	22,50	22,50	22,50	--	--	22,50
	Toledo	Todos los tipos y variedades	-	-	20,10	20,10	20,10	20,10	20,10	--	--	20,10
	Albacete	Cerrado	-	30-65 mm	170,00	170,00	170,00	170,00	170,00	--	--	170,00
CHAMPIÑÓN	Cuenca	Cerrado	-	30-65 mm	181,54	181,54	181,54	181,54	181,54	--	--	181,54
	La Rioja	Cerrado	-	30-65 mm	235,50	235,50	235,50	235,50	235,50	--	--	235,50
	Navarra	Cerrado	-	30-65 mm	250,00	250,00	250,00	250,00	250,00	--	--	250,00
COLIFLOR	Granada	Todos los tipos y variedades	-	-	101,72	101,72	101,72	101,72	101,72	--	--	101,72
COL-REPOLLO	Málaga	Hoja lisa	-	-	50,00	50,00	50,00	50,00	50,00	--	--	50,00
	Navarra	Todos los tipos y variedades	-	-	55,00	55,00	55,00	55,00	55,00	--	--	55,00
JUDÍA VERDE	Almería	Plana	-	-	92,04	87,26	83,02	92,00	98,00	--	--	90,46
	Barcelona	Plana	-	-	232,75	232,75	232,75	232,75	232,75	--	--	232,75
	La Coruña	Plana	-	-	235,00	235,00	235,00	235,00	235,00	--	--	235,00
	Lugo	Plana	-	-	250,00	250,00	250,00	250,00	250,00	--	--	250,00
	Málaga	Plana	-	-	150,00	150,00	150,00	150,00	150,00	--	--	150,00
	Orense	Plana	-	-	220,00	220,00	220,00	220,00	220,00	--	--	220,00
	Pontevedra	Plana	-	-	234,00	234,00	234,00	234,00	234,00	--	--	234,00
	Lérida	Todos los tipos y variedades	-	-	371,00	371,00	371,00	371,00	371,00	--	--	371,00
	Navarra	Todos los tipos y variedades	-	-	220,00	220,00	220,00	220,00	220,00	--	--	220,00
	Tarragona	Todos los tipos y variedades	-	-	125,00	125,00	125,00	125,00	125,00	--	--	125,00
LECHUGA	Murcia	Baby	I	-	92,40	96,80	99,52	94,29	92,40	--	--	94,64
	Murcia	Iceberg	I	400g y +	64,62	62,82	66,67	62,82	61,67	--	--	63,65
	Barcelona	Romana	I	600g y +	63,33	63,33	63,33	63,33	63,33	--	--	63,33
	Murcia	Romana	I	600g y +	64,51	64,02	61,86	64,80	64,80	--	--	63,98
	La Coruña	Todos los tipos y variedades	I	400g y +	104,00	104,00	104,00	104,00	104,00	--	--	104,00
	Lérida	Todos los tipos y variedades	I	400g y +	79,47	79,47	79,47	79,47	79,47	--	--	79,47
	Navarra	Todos los tipos y variedades	I	400g y +	85,00	85,00	85,00	85,00	85,00	--	--	85,00
	Pontevedra	Todos los tipos y variedades	I	400g y +	147,00	147,00	147,00	147,00	147,00	--	--	147,00
	Segovia	Todos los tipos y variedades	I	400g y +	68,00	68,00	68,00	68,00	68,00	--	--	68,00
	Toledo	Todos los tipos y variedades	I	400g y +	43,40	42,35	--	--	--	--	--	42,56
MELÓN	Murcia	Amarillo	-	-	47,48	49,42	49,42	50,39	50,39	--	--	49,38
	Murcia	Cantaloupe	-	-	51,75	56,43	56,43	56,43	58,30	--	--	56,18
	Murcia	Galia	-	-	53,86	53,86	53,86	55,60	55,60	--	--	54,73
	Murcia	Piel de Sapo	-	-	42,00	42,00	43,00	41,00	41,00	--	--	41,84
	Almería	De Almería	-	350-500 g	30,87	40,52	27,99	31,63	34,52	38,77	--	34,33
PEPINO	Granada	De Almería	-	350-500 g	87,00	86,00	87,00	74,00	82,00	83,00	--	84,67
	Murcia	Español	-	-	63,00	70,00	78,00	71,00	66,00	--	--	68,58
	Barcelona	Variedades rugosas	-	-	47,50	47,50	47,50	47,50	47,50	--	--	47,50
	Murcia	Cuadrado Color	I	70 mm y +	109,84	93,64	93,09	79,89	83,24	--	--	90,44
	Almería	Cuadrado Verde	I	70 mm y +	61,43	84,29	35,71	65,71	68,57	--	--	63,14
PIMIENTO	Murcia	Cuadrado Verde	I	70 mm y +	54,59	48,52	54,25	49,98	49,02	--	--	50,68
	Málaga	Italiano Verde	I	40 mm y +	85,00	85,00	85,00	85,00	85,00	--	--	85,00
	Orense	Italiano Verde	I	40 mm y +	280,00	280,00	280,00	280,00	280,00	--	--	280,00
	Pontevedra	Italiano Verde	I	40 mm y +	396,00	396,00	396,00	396,00	396,00	--	--	396,00
	Tarragona	Todos los tipos y variedades	-	-	88,00	88,00	88,00	88,00	88,00	--	--	88,00
	Toledo	Todos los tipos y variedades	-	-	125,65	125,00	125,00	120,00	119,50	--	--	123,03
SANDÍA	Valladolid	Todos los tipos y variedades	-	-	68,00	68,00	68,00	68,00	68,00	--	--	68,00
	Castellón	Con semillas	-	-	25,00	25,00	25,00	25,00	25,00	--	--	25,00
	Valencia	Con semillas	-	-	30,00	30,00	30,00	30,00	30,00	--	--	30,00
	Alicante	Sin semillas	-	-	37,00	37,00	37,00	37,00	37,00	--	--	37,00
	Almería	Sin semillas	-	-	--	30,00	29,22	--	--	--	--	29,83
	Castellón	Sin semillas	-	-	32,00	32,00	32,00	32,00	32,00	--	--	32,00
	Murcia	Sin semillas	-	-	30,00	28,00	25,00	27,00	28,00	--	--	27,34
	Valencia	Sin semillas	-	-	30,05	30,05	30,05	30,05	30,05	--	--	30,05
TOMATE	Almería	Cereza	I	-	--	276,00	210,00	245,00	243,00	236,00	--	243,97
	Granada	Cereza	I	-	208,00	208,00	208,00	208,00	208,00	--	--	208,00
	Málaga	Cereza	I	-	252,00	252,00	252,00	252,00	252,00	--	--	252,00
	Murcia	Cereza	I	-	170,00	170,00	150,00	170,00	190,00	--	--	170,74
	Almería	Racimo	I	-	--	99,00	80,00	89,00	--	78,00	--	85,90
	Tarragona	Racimo	I	-	72,00	72,00	72,00	72,00	72,00	--	--	72,00
	Almería	Redondo	I	57-100mm	91,76	89,00	67,00	55,50	61,00	55,00	--	76,31
	Barcelona	Redondo	I	57-100mm	80,70	80,70	80,70	80,70	80,70	--	--	80,70
	Granada	Redondo	I	57-100mm	125,00	125,00	125,00	125,00	125,00	--	--	125,00
	Málaga	Redondo	I	57-100mm	90,00	90,00	90,00	90,00	90,00	--	--	90,00
	Murcia	Redondo	I	57-100mm	40,00	45,43	50,00	55,00	60,00	--	--	49,89
	Tarragona	Redondo	I	57-100mm	66,00	66,00	66,00	66,00	66,00	--	--	66,00
ZANAHORIA	Valladolid	Todos los tipos y variedades	-	-	29,00	29,00	29,00	29,00	29,00	--	--	29,00



**3.2.2. Precios de Producción de Hortícolas en el Mercado Interior: Precios Medios Ponderados Semanales Nacionales**

Referencia: Reglamento Delegado (UE) 2017/891 de la Comisión, de 13 de marzo (DOUE de 25 de mayo). Art. 55 y Anexo VI

Precios a la salida del centro de acondicionamiento de productos seleccionados, embalados y, en su caso, en palés (€/100kg peso neto)

**HORTALIZAS**

PRODUCTO	MERCADO	VARIEDAD O TIPO	CAT.	CALIBRE	PRECIO MEDIO PONDERADO SEMANAL NACIONAL Semana 28- 2021: 12/07 - 18/07
AJO	ESPAÑA	Blanco	-	50-60 mm	204,41
	ESPAÑA	Morado	-	45-55 mm	218,94
	ESPAÑA	Primavera	-	50-60 mm	152,90
BERENJENA	ESPAÑA	Todos los tipos y variedades	-	40+ /70+	40,84
CALABACÍN	ESPAÑA	Todas las variedades	-	14-21	38,68
CEBOLLA	ESPAÑA	Todos los tipos y variedades	-	-	35,84
CHAMPIÑÓN	ESPAÑA	Cerrado	-	Medio (30-65 mm)	182,68
JUDÍA VERDE	ESPAÑA	Todos los tipos y variedades	-	-	217,75
LECHUGA	ESPAÑA	Todos los tipos y variedades	I	400 g o superior	76,35
MELÓN	ESPAÑA	Todos los tipos y variedades	-	-	48,74
PEPINO	ESPAÑA	Variedades lisas	-	350-500 g	48,06
PIMIENTO DULCE	ESPAÑA	Todos los tipos y variedades	I	40 mm o superior	97,40
PUERRO	ESPAÑA	Todos los tipos y variedades	-	-	97,97
SANDÍA	ESPAÑA	Todos los tipos y variedades	-	-	28,59
TOMATE	ESPAÑA	Cereza	I	-	200,66
	ESPAÑA	Racimo	I	-	81,93
	ESPAÑA	Redondo	I	57-100mm	78,81
ZANAHORIA	ESPAÑA	Todos los tipos y variedades	-	-	29,95

## 4. PRECIOS REPRESENTATIVOS DE PRODUCTOS GANADEROS

### 4.1. PRECIOS REPRESENTATIVOS DE PRODUCTOS GANADEROS: BOVINO

#### 4.1.1. Precios Medios Nacionales de Canales de Bovino Pesado

PRECIO MEDIO NACIONAL ( €/100kg Canal) DE CANALES DE BOVINO PESADO SEGÚN MODELO COMUNITARIO DE CLASIFICACIÓN R 2017/1182, R 2017/1184, RD 815/2018 (Euro/100kg canal)

CATEGORÍA	CLASE DE CONFORMACIÓN Y DE ESTADO DE ENGRASAMIENTO	Semana 27 05-11/07 2021	Semana 28 12-18/07 2021	Variación €
<b>Categoría A: Canales de machos jóvenes sin castrar de más de un año y menos de dos</b>	Muy buena y poco cubierta (U-2)	381,08	372,52	-8,56
	Muy buena y cubierta (U-3)	377,03	378,34	1,31
	<b>Precio medio ponderado Categoría U</b>	<b>378,35</b>	<b>376,44</b>	<b>-1,91</b>
	Buena y poco cubierta (R-2)	368,31	369,80	1,49
	Buena y cubierta (R-3)	367,74	372,99	5,25
	<b>Precio medio ponderado Categoría R</b>	<b>367,86</b>	<b>372,34</b>	<b>4,48</b>
	Menos buena y poco cubierta (O-2)	325,74	313,91	-11,83
Menos buena y cubierta (O-3)	335,83	340,26	4,43	
<b>Precio medio ponderado Categoría O</b>	<b>332,32</b>	<b>331,10</b>	<b>-1,22</b>	
<b>Categoría D: Canales de hembras que hayan parido</b>	Mediocre y poco cubierta (P-2)	216,48	215,78	-0,70
	Mediocre y cubierta (P-3)	215,00	214,88	-0,12
	<b>Precio medio ponderado Categoría P</b>	<b>216,33</b>	<b>215,69</b>	<b>-0,64</b>
	Buena y cubierta (R-3)	264,22	277,23	13,01
	Buena y grasa (R-4)	328,20	332,93	4,73
	<b>Precio medio ponderado Categoría R</b>	<b>284,26</b>	<b>294,68</b>	<b>10,42</b>
	Menos buena y poco cubierta (O-2)	244,88	235,46	-9,42
Menos buena y cubierta (O-3)	274,19	267,53	-6,66	
Menos buena y grasa (O-4)	315,13	330,75	15,62	
<b>Precio medio ponderado Categoría O</b>	<b>270,36</b>	<b>266,16</b>	<b>-4,20</b>	
<b>Categoría E: Canales de otras hembras ( de 12 meses o más)</b>	Muy buena y poco cubierta (U-2)	390,17	391,12	0,95
	Muy buena y cubierta (U-3)	387,07	388,79	1,72
	<b>Precio medio ponderado Categoría U</b>	<b>387,65</b>	<b>389,23</b>	<b>1,58</b>
	Buena y poco cubierta (R-2)	352,62	354,43	1,81
	Buena y cubierta (R-3)	373,55	360,50	-13,05
	Buena y grasa (R-4)	395,10	391,31	-3,79
	<b>Precio medio ponderado Categoría R</b>	<b>372,28</b>	<b>361,37</b>	<b>-10,91</b>
Menos buena y poco cubierta (O-2)	282,01	287,89	5,88	
Menos buena y cubierta (O-3)	326,86	336,23	9,37	
Menos buena y grasa (O-4)	354,04	365,03	10,99	
<b>Precio medio ponderado Categoría O</b>	<b>320,08</b>	<b>328,91</b>	<b>8,83</b>	
<b>Categoría Z: Canales de animales desde 8 a menos de 12 meses</b>	Muy buena y poco cubierta (U-2)	399,16	397,42	-1,74
	Muy buena y cubierta (U-3)	390,89	394,62	3,73
	<b>Precio medio ponderado Categoría U</b>	<b>394,00</b>	<b>395,67</b>	<b>1,67</b>
	Buena y poco cubierta (R-2)	383,22	383,16	-0,06
	Buena y cubierta (R-3)	383,04	376,84	-6,20
	<b>Precio medio ponderado Categoría R</b>	<b>383,08</b>	<b>378,14</b>	<b>-4,94</b>
	Menos buena y poco cubierta (O-2)	317,68	321,65	3,97
Menos buena y cubierta (O-3)	341,60	325,84	-15,76	
<b>Precio medio ponderado Categoría O</b>	<b>329,40</b>	<b>323,70</b>	<b>-5,70</b>	

#### 4.1.2. Precios Medios Nacionales del Bovino Vivo

R 2017/1182, R 2017/1184 (Euro/100 kg vivo)

BOVINO VIVO	Semana 27 05-11/07 2021	Semana 28 12-18/07 2021	Variación €
Machos hasta 480 Kg. vivo	214,37	214,37	0,00
Machos de más de 480 kg. vivo	200,75	200,75	0,00
Hembras que hayan parido	97,15	97,49	0,34
Otras hembras de hasta 380 Kg. vivo	215,25	215,65	0,40
Otras hembras de más de 380 Kg. vivo	210,75	210,75	0,00

#### 4.1.3. Precios Medios Nacionales de Otros Animales de la Especie Bovina

OTROS BOVINOS	Semana 27 05-11/07 2021	Semana 28 12-18/07 2021	Variación €
TERNEROS DE 8 DÍAS A 4 SEMANA (Euro/cabeza)			
Macho frisón	109,75	108,14	-1,61
Macho cruzado	211,83	208,74	-3,09
Hembra frisón	84,22	90,04	5,82
Hembra cruzado	154,78	155,01	0,23
<i>Media ponderada nacional (Euro/Cabeza)</i>	<b>151,69</b>	<b>150,64</b>	<b>-1,05</b>
TERNEROS DE 6 HASTA 12 MESES (Euro/100kg vivo)			
Macho frisón (base 200 kg)	147,66	147,66	0,00
Macho cruzado (base 200 kg)	283,77	283,77	0,00
Hembra frisón (base 200 kg)	355,00	355,00	0,00
Hembra cruzado (base 200 kg)	223,89	223,89	0,00
<i>Media ponderada nacional (Euro/100kg vivo)</i>	<b>255,95</b>	<b>255,95</b>	<b>0,00</b>

## 4.2. PRECIOS REPRESENTATIVOS DE PRODUCTOS GANADEROS: OVINO

#### 4.2.1. Precios Medios Nacionales de Canales de Ovino Frescas o Refrigeradas

R 2017/1182, R 2017/1184 (Euro/100 kg canal)

CORDEROS I Y II	Semana 27 05-11/07 2021	Semana 28 12-18/07 2021	Variación €
Corderos I (12 a 13 kg/canal)	651,35	647,99	-3,36
Corderos II (13,1 a 16 kg/canal)	638,40	633,64	-4,76
<i>Media ponderada</i>	<b>644,88</b>	<b>640,81</b>	<b>-4,07</b>

#### PRECIOS MEDIOS DE CANALES DE OVINO FRESCAS O REFRIGERADAS EN LOS MERCADOS NACIONALES REPRESENTATIVOS PARA LA UE

MERCADO REPRESENTATIVO - Cordero 9-19 kg	Semana 27 05-11/07 2021	Semana 28 12-18/07 2021	Variación €
Barcelona	756,32	777,84	21,52
Madrid	722,99	722,99	0,00
Valencia	584,39	584,39	0,00
Albacete	661,00	661,00	0,00
Extremadura	659,86	659,86	0,00
Segovia	676,56	656,56	-20,00
Toledo	652,13	652,13	0,00
Zaragoza	701,87	701,87	0,00
<i>Media ponderada</i>	<b>672,51</b>	<b>668,48</b>	<b>-4,03</b>

### 4.3. PRECIOS REPRESENTATIVOS DE PRODUCTOS GANADEROS: PORCINO

#### 4.3.1. Precios Medios de Canales de Porcino de Capa Blanca

CLASIFICACIÓN EUROP R 2017/1182, R 2017/1184 (Euro/100kg canal)

	Clase S ( >60% contenido magro)			Clase E (60%-55% contenido magro)			Clase U (55%-50% contenido magro)		
	Semana 27 05-11/07 2021	Semana 28 12-18/07 2021	Variación €	Semana 27 05-11/07 2021	Semana 28 12-18/07 2021	Variación €	Semana 27 05-11/07 2021	Semana 28 12-18/07 2021	Variación €
<b>PRECIO MEDIO NACIONAL</b>	187,46	181,09	<b>-6,37</b>	179,10	173,48	<b>-5,62</b>	177,85	174,11	<b>-3,74</b>

	Clase R (50%-45% contenido magro)			Clase O (45%-40% contenido magro)			Clase P ( <40% contenido magro)		
	Semana 27 05-11/07 2021	Semana 28 12-18/07 2021	Variación €	Semana 27 05-11/07 2021	Semana 28 12-18/07 2021	Variación €	Semana 27 05-11/07 2021	Semana 28 12-18/07 2021	Variación €
<b>PRECIO MEDIO NACIONAL</b>	171,06	165,56	<b>-5,50</b>	169,09	162,04	<b>-7,05</b>	167,98	159,75	<b>-8,23</b>

#### 4.3.2. Precios Medios en Mercados Representativos Provinciales de Porcino Cebado (\*)

MERCADO REPRESENTATIVO	SELECTO (nivel menor de grasa)			NORMAL (nivel normal de grasa)			GRASO (nivel mayor de grasa)		
	Semana 27 05-11/07 2021	Semana 28 12-18/07 2021	Variación €	Semana 27 05-11/07 2021	Semana 28 12-18/07 2021	Variación €	Semana 27 05-11/07 2021	Semana 28 12-18/07 2021	Variación €
Barcelona	--	--	--	1,47	1,42	<b>-0,05</b>	1,44	1,39	<b>-0,05</b>
Huesca	1,44	1,40	<b>-0,04</b>	1,42	1,38	<b>-0,04</b>	1,40	1,36	<b>-0,04</b>
Lleida	1,42	1,37	<b>-0,05</b>	1,41	1,36	<b>-0,05</b>	1,40	1,35	<b>-0,05</b>
Murcia	1,46	1,41	<b>-0,05</b>	1,46	1,40	<b>-0,06</b>	1,44	1,39	<b>-0,05</b>
Pontevedra	1,48	1,44	<b>-0,04</b>	1,46	1,41	<b>-0,05</b>	1,90	1,83	<b>-0,07</b>
Salamanca	1,48	1,42	<b>-0,06</b>	1,46	1,40	<b>-0,06</b>	1,48	1,46	<b>-0,02</b>
Segovia	1,42	1,37	<b>-0,05</b>	1,41	1,36	<b>-0,05</b>	1,50	1,48	<b>-0,02</b>
Zaragoza	1,50	1,45	<b>-0,05</b>	1,46	1,41	<b>-0,05</b>	1,45	1,40	<b>-0,05</b>

(\*) En Euro/kg vivo

### 4.3.3. Precios Medios de Porcino Precoz, Lechones y Otras Calidades

(Euro/100kg vivo)

CERDAS DE DESVIEJE	Semana 27 05-11/07 2021	Semana 28 12-18/07 2021	Variación €
Cerdas de Desvieje	56,73	51,68	-5,05
<b>CERDOS CEBADOS</b>			
Categoría U	136,95	134,06	-2,89
<b>LECHONES</b>			
Lleida.Base 20kg de peso.	150,00	132,50	-17,50
Segovia.Base 20kg de peso.	185,00	170,00	-15,00
Media nacional. Calidad Normal. Base 20 kg de	192,01	169,54	-22,47

### 4.3.4. Precios Medios de Porcino: Tronco Ibérico

TOSTONES	Semana 27 05-11/07 2021	Semana 28 12-18/07 2021	Variación €
De 5 a 9 kilos	398,57	398,57	0,00
De 9 a 12 kilos	553,57	553,57	0,00
<b>LECHONES</b>			
Lechón Ibérico Cruzado Base 23 kg	319,54	323,67	4,13
<b>MARRANOS</b>			
Marranos Ibéricos de 35 a 60 kg	252,46	252,46	0,00
<b>PRIMALES</b>			
Primales Ibéricos de 60 a 100 kg	-	-	-
<b>CERDO CEBADO</b>			
Cerdo Cebado (Intensivo)	200,84	202,36	1,52
Cerdo Cebado de Campo (Extensivo)	213,37	214,89	1,52
Cerdo Cebado de Bellota 100% Ibérico	-	-	-
<b>DESVIEJE</b>			
Reproductores de desvieje	104,35	104,35	0,00
<b>REPRODUCTORES</b>			
Reproductores >6 meses	278,75	281,75	3,00
<b>CASTRONAS</b>			
Castronas	83,04	83,04	0,00

Denominaciones de acuerdo con la Norma de Calidad (RD 4/2014)

Para información sobre precios de productos agrícolas y ganaderos en otros Estados Miembros de la UE:

<https://ec.europa.eu/agriculture/>



MINISTERIO  
DE AGRICULTURA, PESCA  
Y ALIMENTACION