

# PRECIOS COYUNTURALES



SEMANA 31 – 2022

Del 1 al 7 de agosto



**SUBSECRETARÍA**

Subdirección General de Análisis, Coordinación y Estadística

[sgapc@mapa.es](mailto:sgapc@mapa.es)

<https://www.mapa.gob.es/es/estadistica/temas/>

Publicación elaborada por la  
Subsecretaría  
Subdirección General de Análisis, Coordinación y Estadística

**MINISTERIO  
DE AGRICULTURA, PESCA  
Y ALIMENTACIÓN**

© Ministerio de Agricultura, Pesca y Alimentación  
Secretaría General Técnica  
Centro de Publicaciones  
Catálogo de Publicaciones de la Administración General del Estado:  
<https://cpage.mpr.gob.es/>

N.I.P.O.: 003190900

Se permite la utilización, copia o reproducción de los datos de este Boletín siempre que se cite expresamente su procedencia.

---

# Índice:

---

	PÁGINA
<b>PRECIOS MEDIOS NACIONALES.....</b>	<b>4</b>
PRECIOS MEDIOS NACIONALES DE PRODUCTOS AGRÍCOLAS.....	4 - 6
PRECIOS MEDIOS NACIONALES DE PRODUCTOS GANADEROS.....	7 - 8
<b>PRECIOS EN MERCADOS REPRESENTATIVOS DE CEREALES, VINOS Y ACEITES.....</b>	<b>9</b>
PRECIOS MEDIOS EN MERCADOS REPRESENTATIVOS DE CEREALES.....	9 - 11
PRECIOS MEDIOS EN MERCADOS REPRESENTATIVOS DE VINOS.....	12
PRECIOS MEDIOS EN MERCADOS REPRESENTATIVOS DE ACEITES.....	13
<b>PRECIOS DE PRODUCCIÓN DE FRUTAS Y HORTALIZAS EN EL MERCADO INTERIOR.....</b>	<b>14</b>
PRECIOS DE PRODUCCIÓN EN EL MERCADO INTERIOR: FRUTAS.....	14
PRECIOS DE PRODUCCIÓN EN EL MERCADO INTERIOR: PRODUCTOS HORTÍCOLAS.....	16 - 17
<b>PRECIOS REPRESENTATIVOS DE PRODUCTOS GANADEROS.....</b>	<b>18</b>
PRECIOS REPRESENTATIVOS DE PRODUCTOS GANADEROS: BOVINO.....	18
PRECIOS REPRESENTATIVOS DE PRODUCTOS GANADEROS: OVINO.....	19
PRECIOS REPRESENTATIVOS DE PRODUCTOS GANADEROS: PORCINO.....	20 - 21



## 1. PRECIOS MEDIOS NACIONALES

### 1.1. PRECIOS MEDIOS NACIONALES DE PRODUCTOS AGRÍCOLAS

1.1.1. Precios Medios Nacionales de Cereales, Arroz, Oleaginosas, Tortas, Proteicos, Vinos y Aceites.					
PRODUCTOS AGRÍCOLAS (especificaciones)		Semana 30 25-31/07 2022	Semana 31 01-07/08 2022	Variación semanal euros	Variación semanal %
<b>CEREALES</b>					
(1)	Trigo blando panificable (€/t)	351,81	350,60	-1,21	-0,34
(1)	Trigo duro (€/t)	494,60	493,18	-1,42	-0,29
(1)	Cebada pienso (€/t)	327,70	320,25	-7,45	-2,27
(1)	Cebada malta (€/t)	335,84	316,26	-19,58	-5,83
(1)	Maíz grano (€/t)	353,08	352,15	-0,93	-0,26
<b>ARROZ</b>					
(2)	Arroz cáscara japónica (€/t)	414,89	414,89	0,00	0,00
(2)	Arroz cáscara indica (€/t)	405,79	405,79	0,00	0,00
(3)	Arroz blanco japónica (€/t)	755,77	755,77	0,00	0,00
(3)	Arroz blanco indica (€/t)	635,93	635,93	0,00	0,00
(3)	Arroz blanco vaporizado (€/t)	695,50	695,50	0,00	0,00
(3)	Arroz partido (€/t)	399,28	399,28	0,00	0,00
<b>SEMILLAS OLEAGINOSAS</b>					
(4)	Pipa de girasol convencional (€/t)	619,43	613,01	-6,42	-1,04
(4)	Pipa de girasol alto oleico (€/t)	626,26	625,36	-0,90	-0,14
(4)	Colza (€/t)	579,56	584,55	4,99	0,86
<b>TORTAS DE GIRASOL Y SOJA</b>					
(9)	Torta de girasol. 34%-36% proteína (€/t)	322,36	323,17	0,81	0,25
(9)	Torta de soja. 44%-47% proteína (€/t)	522,98	538,03	15,05	2,88
<b>PROTEICOS</b>					
(10)	Alfalfa. Balas 1ª Cat. 16,5%-18% proteína (€/t)	321,76	322,57	0,81	0,25
(10)	Alfalfa. Pellets estándar. 14%-16% proteína (€/t)	274,22	275,66	1,44	0,53
(4)	Guisantes secos (€/t)	421,57	420,63	-0,94	-0,22
(2)	Lentejas (€/t)	741,25	741,25	0,00	0,00
(2)	Habas secas (€/t)	444,34	439,65	-4,69	-1,06
(2)	Garbanzos (€/t)	701,68	702,90	1,22	0,17
<b>VINOS</b>					
(5)	Vino blanco sin DOP/IGP (€/hectolitro)	37,80	38,52	0,72	1,90
(5)	Vino tinto sin DOP/IGP, 12 p. color (€/hectolitro)	42,00	42,89	0,89	2,12
<b>ACEITE DE OLIVA Y ORUJO</b>					
(6)	Aceite de oliva virgen extra < 0,8º (€/100 kg)	364,71	367,02	2,31	0,63
(6)	Aceite de oliva virgen, de 0,8º a 2º (€/100 kg)	353,29	354,28	0,99	0,28
(6)	Aceite de oliva lampante > 2º (€/100 kg)	347,08	349,01	1,93	0,56
(7)	Aceite de oliva refinado (€/100 kg)	355,00	355,77	0,77	0,22
(8)	Aceite de orujo de oliva crudo (€/100 kg)	175,58	175,58	0,00	0,00
(7)	Aceite de orujo de oliva refinado (€/100 kg)	272,51	272,51	0,00	0,00
<b>ACEITE DE GIRASOL</b>					
(7)	Aceite de girasol refinado convencional (€/100 kg)	231,86	231,43	-0,43	-0,19
(7)	Aceite de girasol refinado alto oleico (€/100 kg)	242,93	239,02	-3,91	-1,61
<b>ACEITE DE SOJA</b>					
(7)	Aceite refinado de soja (€/100 kg)	181,23	182,66	1,43	0,79

#### Posición comercial:

- (1) Salida de almacén cargado o entregado al transformador después de intermediario; (2) Granel sobre almacén agricultor/cooperativa  
 (3) Salida granel industria; (4) Almacén comprador mayorista; (5) Salida bodega; (6) Salida almazara; (7) Salida industria refinadora  
 (8) Salida industria extractora; (9) Salida industria molturadora; (10) Salida industria deshidratadora; (11) Entrada a entamadora

### COMENTARIOS DE MERCADO

- **CEREALES** (▼): Siguen las cotizaciones a la baja en todos los productos estudiados, en especial para ambas variedades de **Cebada: malta** (-5,83%) y **pienso** (-2,27%).
- **ARROZ** (=): Repetición en las cotizaciones.
- **SEMILLAS OLEAGINOSAS** (▲▼): Se invierten las tendencias en los precios registrados para las oleaginosas con respecto a la semana pasada: bajan los precios de la **Pipa de girasol, convencional** (-1,04%) y **alto oleico**, mientras que suben para la **Colza** (0,86%).
- **TORTAS DE GIRASOL Y SOJA** (▲): Incremento en los precios de las **Tortas**; anotando la de **soja** un 2,88% más que la semana precedente.
- **PROTEICOS** (▲▼): Cotizaciones dispares: ligera subida en los **Garbanzos** (0,17%), mientras que las **Habas Secas** caen un -1,06%. Ambos tipos de **Alfalfa** cotizan al alza, destacando la **Alfalfa Pellets** (0,53%).
- **VINOS** (▲): Suben los precios de ambos vinos, protagonizando el **Tinto sin DOP/IGP** una subida del 2,12%.
- **ACEITE DE OLIVA Y ORUJO** (▲): Siguen las cotizaciones al alza esta semana, encabezada nuevamente por la del **Aceite de oliva virgen extra** (0,63%), seguida por la del **lampante**.
- **ACEITE DE GIRASOL** (▼): Bajan los precios para ambas variedades, encabezados por la bajada de los del **Aceite de girasol refinado alto oleico** (-1,61%).
- **ACEITE DE SOJA** (▲): Registrado un cambio en la tendencia de los precios en el **Aceite de soja**, que puntúa un precio un 0,79% superior al de la semana previa.

1.1.2. Precios Medios Nacionales en Origen de Frutas y Hortalizas					
PRODUCTOS AGRÍCOLAS (especificaciones)		Semana 30 25/07-31/07 2022	Semana 31 01/08-07/08 2022	Variación semanal euros	Variación semanal %
<b>FRUTAS</b>					
(1)	Limón (€/100 kg)	29,50	29,50	0,00	0,00
(1)	Manzana Golden (€/100 kg)*	36,19	34,25	-1,94	-5,35
(1)	Manzana Red Delicious y demás var. rojas (€/100 kg)*	57,41	55,99	-1,42	-2,48
(1)	Pera Blanquilla (€/100 kg)	75,00	75,00	0,00	0,00
(1)	Pera Conferencia (€/100 kg)	73,42	72,70	-0,72	-0,98
(1)	Albaricoque (€/100 kg)	161,43	150,00	-11,43	-7,08
(1)	Cereza (€/100 kg)	150,12	145,28	-4,84	-3,23
(1)	Ciruela (€/100 kg)	60,54	55,62	-4,92	-8,12
(1)	Melocotón Carne Amarilla (€/100 kg)*	82,94	84,56	1,61	1,95
(1)	Melocotón Carne Blanca (€/100 kg)*	81,73	90,15	8,42	10,30
(1)	Nectarina Carne Amarilla (€/100 kg)*	88,29	85,87	-2,42	-2,75
(1)	Nectarina Carne Blanca (€/100 kg)*	99,31	84,66	-14,66	-14,76
(1)	Aguacate (€/100 kg)	475,92	477,15	1,23	0,26
(1)	Higos y brevas (€/100 kg)	207,33	226,96	19,63	9,47
(1)	Plátano (€/100 kg)*	135,51	135,72	0,21	0,15
(1)	Uva de mesa sin semillas (€/100 kg)	77,50	79,00	1,50	1,94
<b>HORTALIZAS</b>					
(1)	Acelga (€/100kg)	80,31	92,49	12,18	15,17
(1)	Ajo (€/100kg)	136,19	147,04	10,85	7,97
(1)	Berenjena (€/100 kg)	51,52	47,62	-3,91	-7,59
(1)	Calabacín (€/100 kg)	50,23	45,97	-4,26	-8,48
(1)	Cebolla (€/100 kg)	21,69	22,68	0,99	4,56
(1)	Champiñón (€/100kg)	162,37	161,95	-0,42	-0,26
(1)	Judía verde tipo plana (€/100 kg)	259,31	267,04	7,73	2,98
(1)	Lechuga Romana (€/100 ud)	29,64	36,52	6,88	23,23
(1)	Melón Piel de Sapo (€/100 kg)	28,77	31,86	3,09	10,74
(1)	Pepino (€/100 kg)	107,15	113,34	6,19	5,77
(1)	Pimiento verde tipo italiano (€/100 kg)	88,66	91,26	2,61	2,94
(1)	Puerro (€/100 kg)	38,03	43,86	5,83	15,32
(1)	Sandía (€/100 kg)	34,52	36,27	1,75	5,06
(1)	Tomate cereza (€/100 kg)*	81,41	85,96	4,55	5,59
(1)	Tomate racimo (€/100 kg)*	76,23	73,57	-2,66	-3,49
(1)	Tomate redondo liso (€/100 kg)*	83,25	85,74	2,49	3,00
(1)	Zanahoria (€/100 kg)	18,00	17,05	-0,95	-5,31
(1)	Patata (€/100 kg)	38,33	36,60	-1,73	-4,50

**Posición comercial:**

(1) Granel: En árbol, finca, almacén agricultor, alhóndiga, lonja, etc. En cítricos y uva de mesa, los precios se dan "en árbol" y "en cepa" respectivamente. Los precios del plátano, por las peculiaridades de su comercialización, son estimados a partir de las cotizaciones obtenidas y contrastadas por la organización de productores (OP), en la posición comercial "venta en verde al madurador".

\*Precios notificados a la Comisión Europea (art. 11 y anexo I.5.c del Reglamento de Ejecución (UE) 2017/1185).

**COMENTARIOS DE MERCADO**

- **CÍTRICOS (=):** Estabilidad en el precio del *limón* Verna.
- **FRUTA DE PEPITA (▼=):** Baja el precio de las manzanas, la *manzana Golden* (-5,35%) y *manzana Red Delicious* (-2,48%). Mientras que en las peras baja ligeramente la *pera Conferencia* (-0,98%) y repite cotización la *pera Blanquilla*.
- **FRUTA DE HUESO (▼▲):** Esta semana las bajadas más destacadas son las del *albaricoque* (-7,08%), la *ciruela* (-8,12%) y la *nectarina de carne blanca* (-14,76%). La subida más importante es la de la *melocotón carne amarilla* (10,30%).
- **OTRAS FRUTAS (▲):** Subidas generalizadas, aunque ligeras, de precios en el *aguacate* (0,26%) y *los higos y brevas* (9,47%). Ligero aumento del *plátano* (0,15%) que sigue estable en un mercado con poca oferta. Subida también para la *uva de mesa sin semillas* (1,94%).
- **HORTALIZAS (▲▼):** Esta semana predominan las subidas, destacando subidas como las de la *lechuga Romana* (23,23%) y la del *puerro* (15,32%). Entre las bajadas, las más significativas son: *calabacín* (-8,48%) y *berenjena* (-7,59%). Cotiza a la baja la *patata* (-4,50%).

### 1.1.3. Precios Medios Nacionales de Productos Agrícolas: Gráficos

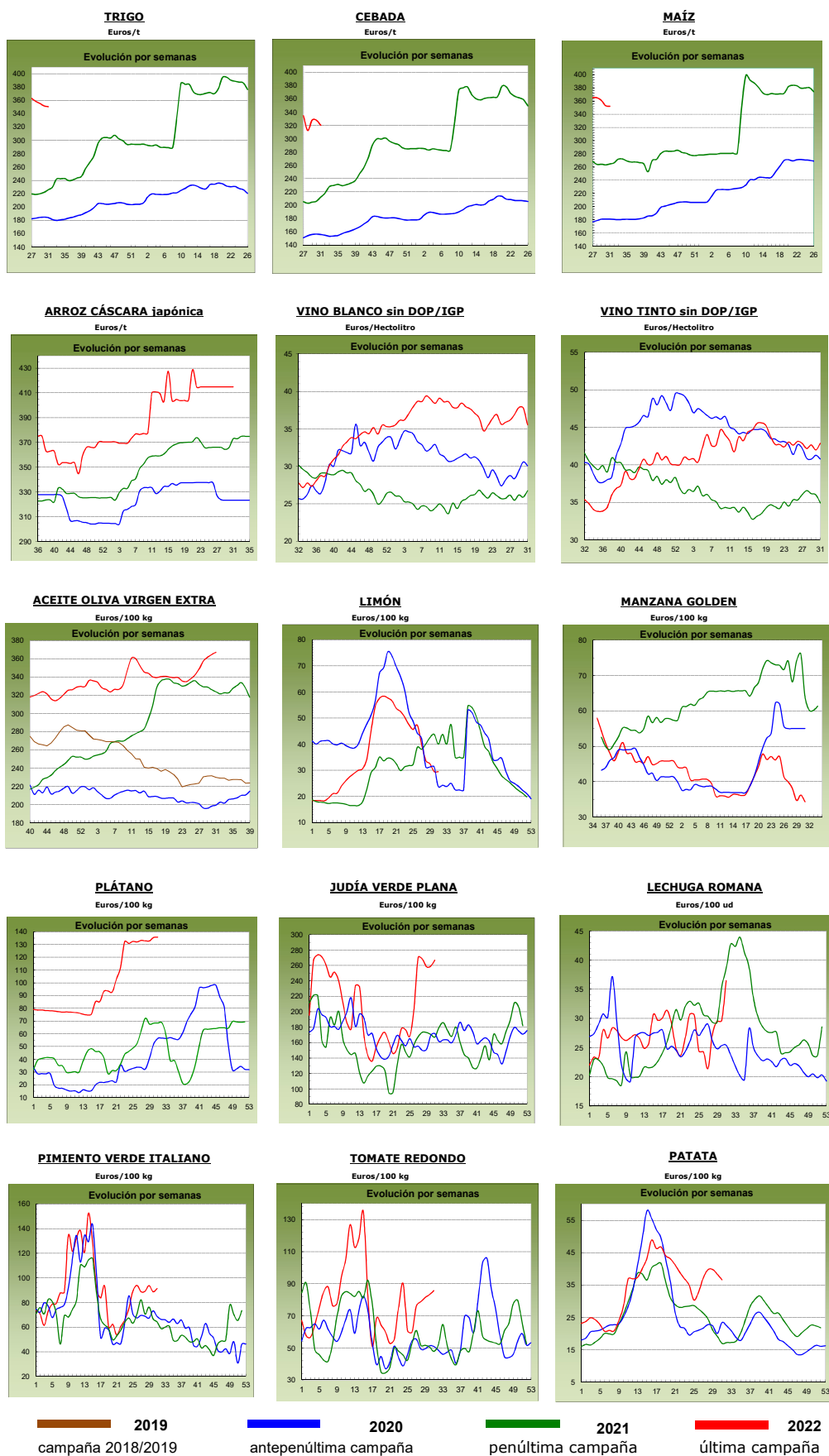

## 1.2. PRECIOS MEDIOS NACIONALES DE PRODUCTOS GANADEROS

1.2.1. Precios Medios Nacionales de Productos Ganaderos					
PRODUCTOS GANADEROS (especificaciones)		Semana 30 25-31/07 2022	Semana 31 01-07/08 2022	Variación semanal euros	Variación semanal %
<b>VACUNO</b>					
(1)	Ternera, 180-300 kilos (€/100 kg canal)	467,00	467,00	0,00	0,00
(1)	Machos de 12 a 24 meses (Clase R) (€/100 kg canal)	490,63	488,37	-2,26	-0,46
(1)	Animales de 8 a 12 meses (Clase R) (€/100 kg canal)	490,21	492,94	2,73	0,56
(1)	Bovino vivo, conjunto categorías (€/100 kg vivo)	251,31	251,30	-0,01	0,00
<b>CORDERO</b>					
(1)	Corderos 9-19 kilos (€/100 kg canal)	719,27	714,45	-4,82	-0,67
(1)	Corderos 12-16 kilos (€/100 kg canal)	685,21	682,50	-2,71	-0,40
(1)	Corderos Ligeros (12-13 kilos) (€/100 kg canal)	693,84	688,69	-5,15	-0,74
(1)	Corderos Pesados (13-16 kilos) (€/100 kg canal)	676,59	676,31	-0,28	-0,04
<b>PORCINO</b>					
(1)	Porcino >60% magro (Clase S) (€/100 kg canal)	213,12	213,73	0,61	0,29
(1)	Porcino 60-55% magro (Clase E) (€/100 kg canal)	206,43	207,01	0,58	0,28
(1)	Porcino 55-50% magro (Clase U) (€/100 kg canal)	207,61	209,28	1,67	0,80
(1)	Porcino 50-45% magro (Clase R) (€/100 kg canal)	204,10	200,01	-4,09	-2,00
(1)	Lechon 20 kg (€/unidad)	47,45	47,98	0,53	1,12
<b>POLLO</b>					
(2)	Pollo, media de canales del 83% y 65% rdto. (€/100 kg canal)	241,32	241,32	0,00	0,00
(2)	Pollo P10 (83% rdto.) (€/100 kg canal)	194,46	194,46	0,00	0,00
(2)	Pollo P90 (65% rdto.) (€/100 kg canal)	230,49	230,49	0,00	0,00
<b>HUEVOS</b>					
(3)	Huevos Tipo Jaula, media Clase L y M (€/100 kg)	143,08	143,08	0,00	0,00
(3)	Huevos Tipo Jaula - Clase L (€/docena)	1,14	1,14	0,00	0,00
(3)	Huevos Tipo Jaula - Clase M (€/docena)	1,03	1,03	0,00	0,00
(3)	Huevos Tipo Suelo media Clase L y M (€/100 kg)	171,79	171,79	0,00	0,00
(3)	Huevos Tipo Suelo - Clase L (€/docena)	1,38	1,38	0,00	0,00
(3)	Huevos Tipo Suelo - Clase M (€/docena)	1,22	1,22	0,00	0,00
(3)	Huevos Tipo Campero, media Clase L y M (€/100 kg)	193,12	193,12	0,00	0,00
(3)	Huevos Tipo Campero- Mezcla Clase L y M (€/docena)	1,46	1,46	0,00	0,00
<b>CONEJO</b>					
(4)	Conejo1,8-2,2 kilo,vivo (€/100 kg)	226,98	230,15	3,17	1,40
<b>LECHE Y PRODUCTOS LÁCTEOS</b>					
(6)	Suero de leche en polvo (€/100 kg)	169,40	152,57	-16,83	-9,93
(6)	Mantequilla sin sal (formato 25 kg) (€/100 kg)	727,76	707,88	-19,88	-2,73
(5)	Leche cruda de vaca (€/100 kg). Fuente: INFOLAC	Precio mayo 2022: 41,84 €/100 kg			
<b>MIEL Y PRODUCTOS APÍCOLAS</b>					
(7)	Miel multifloral a granel (€/100 kg)	Precio mayo 2022: 354,13 €/100 kg			
(7)	Miel multifloral envasada (€/100 kg)	Precio mayo 2022: 561,40 €/100 kg			
(7)	Polen a granel (€/100 kg)	Precio mayo 2022: 802,89 €/100 kg			
(7)	Polen envasado (€/100 kg)	Precio mayo 2022: 1.137,76 €/100 kg			

**Posición comercial:**

(1) Entrada matadero; (2) Salida muelle matadero; (3) Salida muelle centro de embalaje; (4) Salida granja;  
(5) Precio pagado al ganadero; (6) Precio franco fábrica sin impuestos ni costes; (7) Venta a la industria o mayorista

## COMENTARIOS DE MERCADO

• **VACUNO** (▼▲): Se siguen alternando las cotizaciones al alza y a la baja para las **canales de vacuno**. Una semana más, la **ternera** continúa estable, mientras que los precios de los **machos de 12 a 24 meses** siguen descendiendo (-0,46%). Los **animales de 8 a 12 meses** registran la tendencia contraria una semana más, algo más pronunciada (0,56%). Los **animales vivos**, para el conjunto de categorías, muestran estabilidad.

• **OVINO** (▼): Las **canales de cordero** invierten su tendencia, registrando el promedio de las cotizaciones una caída del -0,46% respecto a la media de la semana precedente.

• **PORCINO** (▲▼): Continúa el incremento generalizado para los precios estudiados en porcino, destacando, para las **canales de porcino de capa blanca** estudiadas, una subida del 0,80% para la **Clase U**, mientras que la única excepción la registra el porcino **Clase R**, con una bajada del -2%. Los **lechones base 20 kg** siguen con tendencia alcista (1,12%).

• **POLLOS** (=): Repiten cotizaciones los precios de las **canales pollo**.

• **HUEVOS** (=): Estabilidad de nuevo en los precios de los distintos tipos de huevos, repitiendo cotizaciones para los estudiados.

• **CONEJO** (▲): Sigue la tendencia alcista en el caso del **conejo vivo de granja**, que anota un incremento del 1,40%.

• **PRODUCTOS LÁCTEOS** (▼): Inversión de tendencia, destacando el **Suero de leche en polvo** (-9,93%). La **mantequilla sin sal** cae también un -2,73% respecto a semana previa. En el mes de mayo el precio de la **leche de vaca** (Fuente: INFOLAC) (▲) subió un 2,60% respecto al mes anterior.

**1.2.2. Precios Medios Nacionales de Productos Ganaderos: Gráficos**

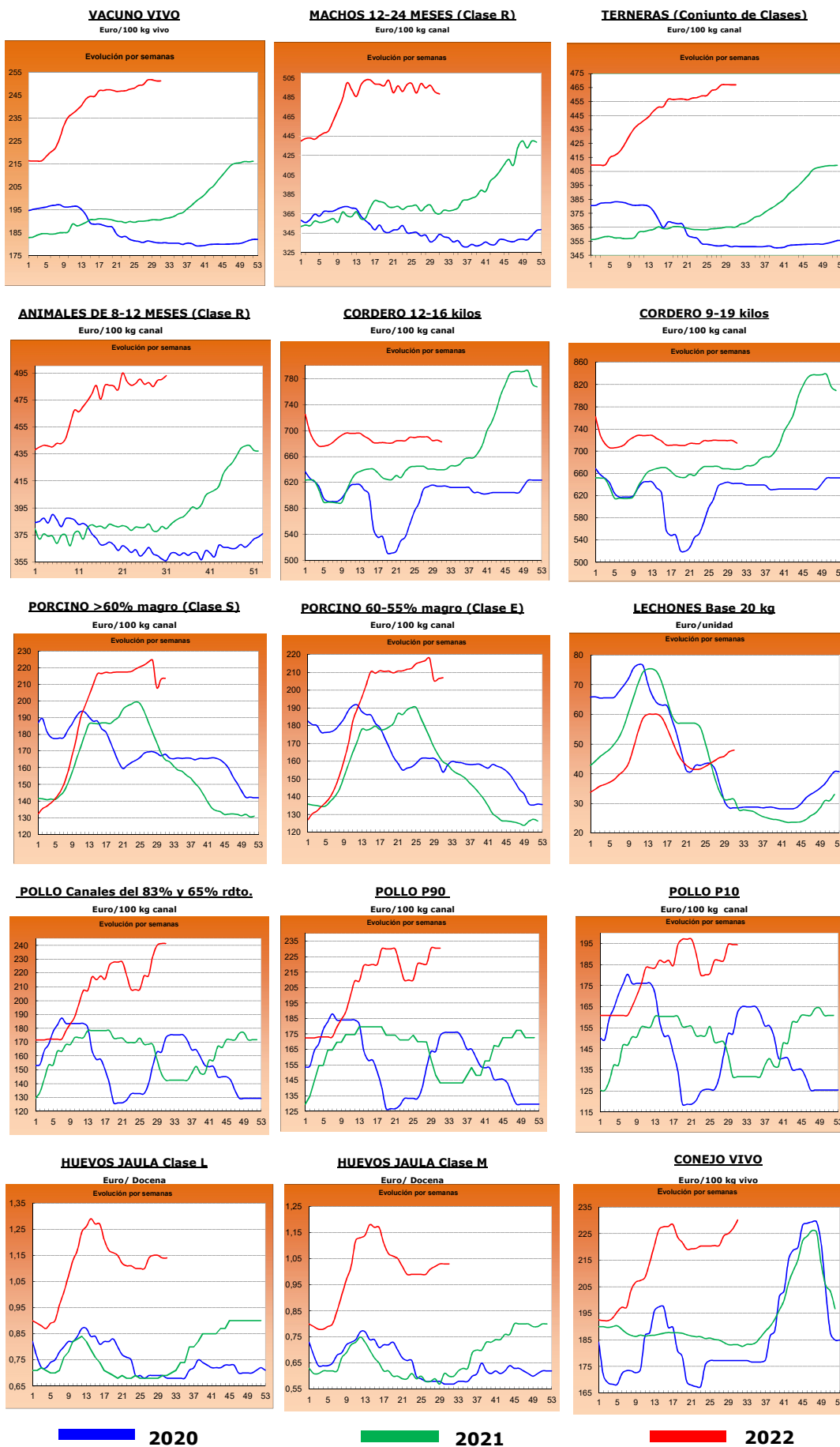



## 2.- PRECIOS EN MERCADOS REPRESENTATIVOS DE CEREALES, ALFALFA, ARROZ, VINOS, ACEITES Y SEMILLA DE GIRASOL

### 2.1. PRECIOS EN MERCADOS REPRESENTATIVOS DE CEREALES, ALFALFA Y ARROZ

#### 2.1.1. Precios Medios en Mercados Representativos: Trigo y Alfalfa

Precios en Euro/Tonelada

REGLAMENTO (UE) 2017/1185 DE LA COMISION. Artículo 11, Anexo I. 1. (trigo); Artículo 12 (a), Anexo II.2 (alfalfa)

TRIGO: Salida de almacén cargado o entregado al transformador después de intermediario. Mercancía nacional y/o importada.

ALFALFA: Salida industria deshidratadora

PRODUCTO	MERCADO REPRESENTATIVO	Semana 30 25-31/07 2022	Semana 31 01-07/08 2022	Variación €
<b>Trigo Blando Panificable</b>	Albacete	354,20	355,00	0,80
	Ávila	353,00	353,00	0,00
	Barcelona	380,00	378,00	-2,00
	Burgos	350,16	346,20	-3,96
	Cádiz	357,00	354,00	-3,00
	Huesca	359,00	359,00	0,00
	León	346,00	346,00	0,00
	Lérida	345,00	355,00	10,00
	Madrid	360,00	345,00	-15,00
	Murcia	368,00	365,00	-3,00
	Navarra	352,00	352,00	0,00
	Palencia	354,40	350,00	-4,40
	Pontevedra	380,00	375,00	-5,00
	Salamanca	354,60	354,60	0,00
	Segovia	342,20	341,40	-0,80
	Sevilla	357,00	355,00	-2,00
	Soria	343,20	343,20	0,00
	Tarragona	362,00	360,00	-2,00
	Valladolid	350,66	349,00	-1,66
Zamora	350,00	350,00	0,00	
Zaragoza	357,00	357,00	0,00	
<b>Trigo Duro</b>	Cádiz	490,00	486,00	-4,00
	Córdoba	480,00	490,00	10,00
	Sevilla	490,00	486,00	-4,00
	Toledo	450,00	485,00	-5,00
	Zaragoza	525,00	520,00	-5,00
<b>Alfalfa Balas</b>	Albacete	300,00	300,00	0,00
	Burgos	240,00	240,00	0,00
	Córdoba	207,00	207,00	0,00
	Huesca	346,00	346,00	0,00
	León	250,00	250,00	0,00
	Lérida	318,33	322,50	4,17
	Navarra	332,50	332,50	0,00
	Palencia	249,00	249,00	0,00
	Sevilla	216,32	216,32	0,00
	Teruel	305,00	305,00	0,00
	Toledo	301,00	301,00	0,00
	Valladolid	236,00	236,00	0,00
	Zamora	252,00	252,00	0,00
Zaragoza	342,00	342,00	0,00	
<b>Alfalfa Pellets</b>	Albacete	280,00	280,00	0,00
	Burgos	275,00	275,00	0,00
	Córdoba	216,00	216,00	0,00
	Huesca	305,50	305,50	0,00
	Lérida	263,75	266,25	2,50
	Navarra	302,50	302,50	0,00
	Palencia	278,00	278,00	0,00
	Sevilla	205,74	206,74	1,00
	Toledo	280,00	280,00	0,00
	Valladolid	252,00	252,00	0,00
	Zamora	302,40	302,40	0,00
	Zaragoza	267,00	269,00	2,00

### 2.1.2. Precios Medios en Mercados Representativos: Cebada

Precios en Euro/Tonelada

#### REGLAMENTO (UE) 2017/1185 DE LA COMISION. Artículo 11, Anexo I. 1.

Salida de almacén cargado o entregado al transformador después de intermediario. Mercancía nacional y/o importada.

PRODUCTO	MERCADO REPRESENTATIVO	Semana 30 25-31/07 2022	Semana 31 01-07/08 2022	Variación €
<b>Cebada Pienso</b>	Albacete	307,50	305,00	-2,50
	Ávila	345,00	340,00	-5,00
	Burgos	335,00	325,00	-10,00
	Cádiz	350,00	327,00	-23,00
	Ciudad Real	326,40	320,00	-6,40
	Córdoba	340,00	320,00	-20,00
	La Coruña	355,00	350,00	-5,00
	Cuenca	310,00	305,00	-5,00
	Granada	345,00	338,00	-7,00
	Guadalajara	328,00	310,00	-18,00
	Huesca	334,00	331,00	-3,00
	León	345,00	340,00	-5,00
	Lérida	325,00	323,00	-2,00
	Murcia	325,00	320,00	-5,00
	Palencia	345,00	335,00	-10,00
	Salamanca	347,00	343,00	-4,00
	Segovia	340,00	328,00	-12,00
	Soria	325,00	320,00	-5,00
	Teruel	335,00	327,00	-8,00
	Toledo	331,60	325,00	-6,60
Valladolid	335,00	334,00	-1,00	
Zamora	340,00	335,00	-5,00	
Zaragoza	335,00	327,00	-8,00	
<b>Cebada Malta</b>	Albacete	320,00	312,00	-8,00
	Burgos	338,30	312,50	-25,80
	Cuenca	320,00	312,00	-8,00
	Huesca	341,00	338,00	-3,00
	Palencia	344,20	310,00	-34,20
	Salamanca	346,40	320,00	-26,40
	Segovia	339,60	310,00	-29,60
	Soria	327,00	307,00	-20,00
	Valladolid	336,86	312,50	-24,36
	Zamora	340,60	315,00	-25,60

### 2.1.3. Precios Medios en Mercados Representativos: Maíz y Arroz

Precios en Euro/Tonelada

REGLAMENTO (UE) 2017/1185 DE LA COMISION. Artículo 11, Anexo I. 1. Cereales y 2 Arroz

Maíz grano: precios salida de almacén cargado. Mercancía nacional y/o importada.

Arroz cáscara precios salida almacén agricultor o en cooperativa, y arroz blanco precios salida industria

PRODUCTO	MERCADO REPRESENTATIVO	Semana 30 25-31/07 2022	Semana 31 01-07/08 2022	Variación €
<b>Maiz Grano</b>	Albacete	361,00	355,00	-6,00
	Badajoz	366,00	366,00	0,00
	Cáceres	366,00	366,00	0,00
	Ciudad Real	358,00	360,00	2,00
	La Coruña	345,00	345,00	0,00
	Gerona	360,00	370,00	10,00
	Huesca	356,00	356,00	0,00
	León	338,00	338,00	0,00
	Lérida	355,00	345,00	-10,00
	Madrid	350,00	350,00	0,00
	Navarra	360,00	360,00	0,00
	Pontevedra	345,00	345,00	0,00
	Salamanca	359,40	359,80	0,40
	Toledo	351,20	350,00	-1,20
	Valladolid	355,14	352,86	-2,28
Zamora	337,60	337,60	0,00	
Zaragoza	360,00	360,00	0,00	
<b>Arroz cáscara (Indica)</b>	Badajoz	400,30	400,30	0,00
	Cáceres	400,00	400,00	0,00
	Cádiz	324,00	324,00	0,00
	Sevilla	417,25	417,25	0,00
	Valencia	320,00	320,00	0,00
<b>Arroz cáscara (Japónica)</b>	Badajoz	425,45	425,45	0,00
	Huesca	400,00	400,00	0,00
	Sevilla	436,50	436,50	0,00
	Tarragona	350,00	350,00	0,00
	Valencia	470,00	470,00	0,00
	Zaragoza	373,90	373,90	0,00
<b>Arroz blanco (Indica)</b>	Sevilla	611,00	611,00	0,00
	Valencia	790,00	790,00	0,00
<b>Arroz blanco (Japónica)</b>	Sevilla	636,00	636,00	0,00
	Tarragona	820,00	820,00	0,00
	Valencia	825,00	825,00	0,00
<b>Arroz blanco vaporizado</b>	Valencia	810,00	810,00	0,00
<b>Arroz partido</b>	Badajoz	445,00	445,00	0,00
	Sevilla	318,56	318,56	0,00
	Tarragona	485,00	485,00	0,00
	Valencia	480,00	480,00	0,00

<b>2.2. PRECIOS EN MERCADOS REPRESENTATIVOS DE VINOS</b>
--

**R. EJECUCIÓN (UE) 2017/1185 DE LA COMISION. Artículo 11, Anexo II. 3.**

En €/hectólitro, salida bodega, a granel, pago al contado sin I. V. A.

<b>PRODUCTO</b>	<b>MERCADO REPRESENTATIVO</b>	<b>Semana 30 25-31/07 2022</b>	<b>Semana 31 01-07/08 2022</b>	<b>Variación €</b>
<b>Vino Blanco sin DOP/IPG</b>	Albacete	51,92	54,20	<b>2,28</b>
	Badajoz	42,55	42,55	<b>0,00</b>
	Ciudad Real	34,56	35,00	<b>0,44</b>
	Cuenca	43,77	43,82	<b>0,05</b>
	Toledo	35,02	36,60	<b>1,58</b>
<b>Vino Tinto sin DOP / IPG</b>	<b>Precio de vino tinto referido al producto de 12 puntos de color</b>			
	Albacete	45,92	46,80	<b>0,88</b>
	Badajoz	45,98	43,89	<b>-2,09</b>
	Ciudad Real	33,60	35,08	<b>1,48</b>
	Cuenca	56,32	56,86	<b>0,54</b>
	Murcia	43,48	43,48	<b>0,00</b>
	Toledo	39,34	38,18	<b>-1,16</b>
	Valencia	33,84	33,80	<b>-0,05</b>

**2.3. PRECIOS EN MERCADOS REPRESENTATIVOS DE ACEITES Y SEMILLAS DE GIRASOL**

Aceites. Precios salida almazara/orujera/refinadora, en €/100 kg, sin I.V.A. Rgto. 2017/1185. Art.11. Anexo I.3.

Semilla de girasol. Precios en almacén del comprador mayorista, en €/100 kg, sin I.V.A. Rgto 2017/1185. Art. 8

PRODUCTO Y ESPECIFICACIONES	MERCADO REPRESENTATIVO	Semana 30 25-31/07 2022	Semana 31 01-07/08 2022	Variación €
<b>ACEITE DE OLIVA VIRGEN EXTRA</b> Menos de 0,8°	Albacete	345,00	345,00	0,00
	Almería	366,00	366,00	0,00
	Badajoz	358,83	358,83	0,00
	Cáceres	410,00	410,00	0,00
	Cádiz	362,00	362,00	0,00
	Ciudad Real	363,50	366,00	2,50
	Córdoba	365,50	365,50	0,00
	Cuenca	370,00	370,00	0,00
	Granada	365,28	368,00	2,72
	Huelva	362,59	369,15	6,56
	Jaén	363,00	369,00	6,00
	Málaga	366,60	368,00	1,40
	Sevilla	365,80	365,80	0,00
	Tarragona	360,00	380,00	20,00
Toledo	367,00	368,65	1,65	
<b>ACEITE DE OLIVA VIRGEN</b> De 0,8° a 2°	Albacete	330,00	330,00	0,00
	Badajoz	339,83	340,83	1,00
	Cáceres	349,00	349,00	0,00
	Cádiz	354,00	354,00	0,00
	Ciudad Real	351,50	356,50	5,00
	Córdoba	354,50	355,50	1,00
	Cuenca	365,00	365,00	0,00
	Granada	352,38	357,50	5,12
	Huelva	348,16	348,16	0,00
	Jaén	353,58	354,08	0,50
	Málaga	353,50	356,50	3,00
	Sevilla	354,78	355,78	1,00
	Tarragona	357,50	370,00	12,50
	Toledo	353,00	360,00	7,00
<b>ACEITE DE OLIVA LAMPANTE</b> Más de 2°	Albacete	325,00	325,00	0,00
	Badajoz	339,67	342,67	3,00
	Cáceres	338,00	338,00	0,00
	Cádiz	350,00	350,00	0,00
	Ciudad Real	345,50	349,00	3,50
	Córdoba	346,00	347,50	1,50
	Cuenca	360,00	360,00	0,00
	Granada	347,12	302,50	-44,62
	Huelva	342,64	342,64	0,00
	Jaén	348,84	351,34	2,50
	Málaga	347,00	351,50	4,50
	Sevilla	348,12	349,12	1,00
	Tarragona	330,00	342,50	12,50
	Toledo	349,00	350,00	1,00
<b>ACEITE DE OLIVA REFINADO</b>	Córdoba	348,00	348,00	0,00
	Jaén	357,61	357,61	0,00
	Sevilla	357,50	357,50	0,00
	Tarragona	365,00	375,00	10,00
<b>ACEITE DE ORUJO DE OLIVA CRUDO</b>	Córdoba	177,00	177,00	0,00
	Jaén	174,50	174,50	0,00
	Málaga	170,12	170,12	0,00
	Sevilla	175,50	175,50	0,00
	Tarragona	175,00	180,00	5,00
	Toledo	175,00	175,00	0,00
<b>ACEITE DE ORUJO DE OLIVA REFINADO</b>	Sevilla	272,50	272,50	0,00
<b>PIPA DE GIRASOL</b> Alto oleico	Centro	591,17	591,17	0,00
	Norte	592,92	592,92	0,00
	Sur	679,25	676,94	-2,32
<b>PIPA DE GIRASOL</b> Convencional	Centro	584,25	584,25	0,00
	Norte	585,66	585,66	0,00
	Sur	672,94	656,47	-16,46

### 3. PRECIOS DE PRODUCCIÓN DE FRUTAS Y HORTALIZAS EN EL MERCADO INTERIOR

#### 3.1. PRECIOS DE PRODUCCIÓN EN EL MERCADO INTERIOR FRUTAS

##### 3.1.1. Precios de Producción de Frutas en el Mercado Interior:

Precios diarios y Precios Medios Ponderados Semanales en mercados representativos provinciales.

Precios a la salida del centro de acondicionamiento de productos seleccionados, embalados y, en su caso, en palés (C/100 kg peso neto)

#### CÍTRICOS

PRODUCTO	MERCADO	VARIEDAD O TIPO	CAT.	CALIBRE	DÍA/MES								
					1/8	2/8	3/8	4/8	5/8	6/8	7/8	PMPS	
LIMÓN	Alicante	Verna	I	3-4	--	--	72,49	72,49	72,49	72,49	72,49	72,49	72,49
NARANJA	Castellón	Barberina	I	3-6	123,12	123,12	97,46	97,46	94,24	95,40	86,61	97,84	97,84
	Castellón	Valencia Late	I	3-6	80,73	78,97	79,03	77,38	78,76	80,17	69,00	78,85	78,85
	Valencia	Valencia Late	I	3-6	--	--	62,89	62,89	75,97	62,89	62,89	70,74	70,74
	Castellón	Valencia Midnight	I	3-6	63,07	--	72,02	--	70,63	--	--	68,82	68,82

#### FRUTAS DE PEPITA

PRODUCTO	MERCADO	VARIEDAD O TIPO	CAT.	CALIBRE	DÍA/MES								
					1/8	2/8	3/8	4/8	5/8	6/8	7/8	PMPS	
MANZANA	Gerona	Fuji	I	65-80	96,97	96,97	96,97	96,97	96,97	--	--	96,97	96,97
	Lérida	Fuji	I	65-80	74,50	74,50	74,50	74,50	74,50	--	--	74,50	74,50
	Gerona	Golden Delicious	I	65-80	104,65	104,65	104,65	104,65	104,65	--	--	104,65	104,65
	Lérida	Golden Delicious	I	65-80	49,50	49,50	56,66	49,50	49,50	--	--	51,67	51,67
	Zaragoza	Golden Delicious	I	65-80	79,68	79,68	79,68	79,68	79,68	--	--	79,68	79,68
	Gerona	Granny Smith	I	65-80	103,86	103,86	103,86	103,86	103,86	--	--	103,86	103,86
	Lérida	Granny Smith	I	65-80	59,50	59,50	59,50	61,71	59,50	--	--	59,60	59,60
	Lérida	Red Chief	I	65-80	49,50	49,50	49,50	49,50	49,50	--	--	49,50	49,50
PERA	Gerona	Red Delicious	I	65-80	95,86	95,86	95,86	95,86	95,86	--	--	95,86	95,86
	Lérida	Conferencia	I	55-60	89,00	89,00	89,32	90,02	89,83	--	--	89,47	89,47
	Murcia	Ercolini	I	50-60	--	170,00	--	--	--	--	--	170,00	170,00
	Lérida	Limonera	I	60-65	--	--	--	--	125,41	--	--	125,41	125,41

#### FRUTAS DE HUESO

PRODUCTO	MERCADO	VARIEDAD O TIPO	CAT.	CALIBRE	DÍA/MES								
					1/8	2/8	3/8	4/8	5/8	6/8	7/8	PMPS	
ALBARICOQUE	Lérida	Todos los tipos y variedades	-	45-50 mm	219,10	219,10	219,10	219,10	219,10	--	--	219,10	219,10
	Zaragoza	Todos los tipos y variedades	-	45-50 mm	184,67	184,67	184,67	184,67	184,67	--	--	184,67	184,67
CEREZA	Burgos	Todas las variedades dulces	-	22 mm y más	300,00	300,00	300,00	300,00	300,00	--	--	300,00	300,00
	Zaragoza	Todas las variedades dulces	-	22 mm y más	315,21	315,21	315,21	315,21	315,21	--	--	315,21	315,21
CIRUELA	Badajoz	Todos los tipos y variedades	-	35 mm y superior	98,00	98,00	98,00	98,00	98,00	--	--	98,00	98,00
	Cáceres	Todos los tipos y variedades	-	35 mm y superior	98,00	98,00	98,00	98,00	98,00	--	--	98,00	98,00
	Lérida	Todos los tipos y variedades	-	35 mm y superior	160,07	160,07	160,07	160,07	160,07	--	--	160,07	160,07
MELOCOTÓN	Barcelona	Pulpa Amarilla	I	A/B	147,25	147,25	147,25	147,25	147,25	--	--	147,25	147,25
	Lérida	Pulpa Amarilla	I	A/B	162,12	134,83	150,39	155,70	148,78	--	--	153,51	153,51
	Navarra	Pulpa Amarilla	I	A/B	142,50	142,50	142,50	142,50	142,50	--	--	142,50	142,50
	Teruel	Pulpa Amarilla	I	A/B	125,00	125,00	125,00	125,00	125,00	--	--	125,00	125,00
	Zaragoza	Pulpa Amarilla	I	A/B	116,83	116,83	116,83	116,83	116,83	--	--	116,83	116,83
NECTARINA	Lérida	Pulpa Blanca	I	A/B	141,27	132,92	141,24	--	157,83	--	--	142,98	142,98
	Badajoz	Pulpa Amarilla	I	A/B	163,00	163,00	163,00	163,00	163,00	--	--	163,00	163,00
	Lérida	Pulpa Amarilla	I	A/B	147,35	146,46	147,74	148,26	148,18	--	--	147,62	147,62
	Zaragoza	Pulpa Amarilla	I	A/B	171,33	171,33	171,33	171,33	171,33	--	--	171,33	171,33
PARAGUAYA	Lérida	Pulpa Blanca	I	A/B	177,10	--	--	180,54	196,26	--	--	185,50	185,50
	Lérida	Todos los tipos y variedades	I	A/B	160,39	160,39	160,76	155,42	157,87	--	--	159,10	159,10
PLATERINA	Lérida	Todos los tipos y variedades	-	A/B	--	--	--	120,00	--	--	--	120,00	120,00

#### OTRAS FRUTAS

PRODUCTO	MERCADO	VARIEDAD O TIPO	CAT.	CALIBRE	DÍA/MES								
					1/8	2/8	3/8	4/8	5/8	6/8	7/8	PMPS	
UVA DE MESA	Murcia	Apirenas Blancas	I	-	165,00	165,00	165,00	165,00	160,00	--	--	163,94	163,94

**3.1.2. Precios de Producción de Frutas en el Mercado Interior: Precios Medios Ponderados Semanales Nacionales**

Referencia: Reglamento Delegado (UE) 2017/891 de la Comisión, de 13 de marzo (DOUE de 25 de mayo). Art. 55 y Anexo VI  
Precios a la salida del centro de acondicionamiento de productos seleccionados, embalados y, en su caso, en palés (€/100kg peso neto)

**CÍTRICOS**

PRODUCTO	MERCADO	VARIEDAD O TIPO	CAT.	CALIBRE	PRECIO MEDIO PONDERADO SEMANAL NACIONAL Semana 31- 2022: 01/08-07/08
LIMÓN	ESPAÑA	Todas las variedades	I	3-4	72,49
NARANJA	ESPAÑA	Valencia Late	I	3-6	71,11

**FRUTAS DE PEPITA**

PRODUCTO	MERCADO	VARIEDAD O TIPO	CAT.	CALIBRE mm	PRECIO MEDIO PONDERADO SEMANAL NACIONAL Semana 31- 2022: 01/08-07/08
MANZANA	ESPAÑA	Fuji	I	65/80	85,06
	ESPAÑA	Golden delicious	I	65/80	78,94
	ESPAÑA	Granny Smith	I	65/80	82,62
	ESPAÑA	Red Delicious y demás Var. Rojas	I	65/80	80,10
PERA	ESPAÑA	Conferencia	I	60/65+	89,47

**FRUTAS DE HUESO**

PRODUCTO	MERCADO	VARIEDAD O TIPO	CAT.	CALIBRE	PRECIO MEDIO PONDERADO SEMANAL NACIONAL Semana 31- 2022: 01/08-07/08
ALBARICOQUE	ESPAÑA	Todos los tipos y variedades	-	45-50 mm	217,40
CEREZA	ESPAÑA	Todas las variedades dulces	-	22 y más	314,18
CIRUELA	ESPAÑA	Todas las variedades	-	35 mm y superior	99,54
MELOCOTÓN	ESPAÑA	Pulpa Amarilla	I	A/B	144,58
	ESPAÑA	Pulpa Blanca	I	A/B	142,98
NECTARINA	ESPAÑA	Pulpa Amarilla	I	A/B	153,35
	ESPAÑA	Pulpa Blanca	I	A/B	185,50

**OTRAS FRUTAS**

PRODUCTO	MERCADO	VARIEDAD O TIPO	CAT.	CALIBRE	PRECIO MEDIO PONDERADO SEMANAL NACIONAL Semana 31- 2022: 01/08-07/08
UVA DE MESA	ESPAÑA	Todos los tipos y variedades sin pepitas	I	-	163,94

## 3.2. PRECIOS DE PRODUCCIÓN EN EL MERCADO INTERIOR: PRODUCTOS HORTÍCOLAS

3.2.1. Precios de Producción de Hortalizas en el Mercado Interior:  
Precios diarios y Precios Medios Ponderados Semanales en mercados representativos provinciales.

Precios a la salida del centro de acondicionamiento de productos seleccionados, embalados y, en su caso, en palés (C/100 kg peso neto)

PRODUCTO	MERCADO	VARIEDAD O TIPO	CAT.	CALIBRE	DÍA/MES							PMPS	
					1/8	2/8	3/8	4/8	5/8	6/8	7/8		
ACELGA	Madrid	Amarilla	-	-	120,00	--	120,00	120,00	120,00	--	--	120,00	
	La Coruña	Todos los tipos y variedades	-	-	202,00	202,00	202,00	202,00	202,00	--	--	202,00	
	Navarra	Todos los tipos y variedades	-	-	100,00	100,00	100,00	100,00	100,00	--	--	100,00	
	Orense	Todos los tipos y variedades	-	-	120,00	120,00	120,00	120,00	120,00	--	--	120,00	
	Madrid	Verde	-	-	85,00	85,00	85,00	85,00	85,00	--	--	85,00	
AJO	Cuenca	Blanco	-	50-60 mm	206,00	206,00	206,00	206,00	206,00	--	--	206,00	
	Segovia	Blanco	-	50-60 mm	290,00	290,00	290,00	290,00	290,00	--	--	290,00	
	Toledo	Blanco	-	50-60 mm	216,00	216,00	216,00	216,00	216,00	--	--	216,00	
	Córdoba	Morado	-	50-80 mm	220,00	220,00	220,00	220,00	220,00	--	--	220,00	
	Cuenca	Morado	-	50-80 mm	250,00	250,00	250,00	250,00	250,00	--	--	250,00	
	Segovia	Morado	-	50-80 mm	310,00	310,00	310,00	310,00	310,00	--	--	310,00	
	Toledo	Morado	-	50-80 mm	245,00	245,00	245,00	245,00	245,00	--	--	245,00	
	Córdoba	Primavera	-	50-60 mm	190,00	190,00	190,00	190,00	190,00	--	--	190,00	
	Cuenca	Primavera	-	50-60 mm	190,50	190,50	190,50	190,50	190,50	--	--	190,50	
	Toledo	Primavera	-	50-60 mm	202,00	202,00	202,00	202,00	202,00	--	--	202,00	
	BERENJENA	Almería	Todos los tipos y variedades	-	-	71,00	68,32	70,00	56,13	78,00	113,75	--	70,77
		Málaga	Todos los tipos y variedades	-	-	80,00	80,00	80,00	80,00	80,00	--	--	80,00
Tarragona		Todos los tipos y variedades	-	-	77,00	77,00	77,00	77,00	77,00	--	--	77,00	
BRÓCOLI	Murcia	--	-	-	90,00	90,00	90,00	--	85,00	--	--	88,85	
	Almería	Todas las variedades	-	14-21 g	34,12	33,00	34,00	32,00	45,00	--	--	35,62	
CALABACÍN	Barcelona	Todas las variedades	-	14-21 g	68,75	68,75	68,75	68,75	68,75	--	--	68,75	
	Málaga	Todas las variedades	-	14-21 g	60,00	60,00	60,00	60,00	60,00	--	--	60,00	
	Tarragona	Todas las variedades	-	14-21 g	52,50	52,50	52,50	52,50	52,50	--	--	52,50	
	Albacete	Todos los tipos y variedades	-	-	27,10	27,10	27,10	27,10	27,10	--	--	27,10	
CEBOLLA	Ciudad Real	Todos los tipos y variedades	-	-	63,00	63,00	63,00	63,00	63,00	--	--	63,00	
	Cuenca	Todos los tipos y variedades	-	-	39,00	39,00	39,00	39,00	39,00	--	--	39,00	
	Lérida	Todos los tipos y variedades	-	-	41,10	41,10	41,10	41,10	41,10	--	--	41,10	
	Madrid	Todos los tipos y variedades	-	-	70,00	70,00	70,00	70,00	70,00	--	--	70,00	
	Toledo	Todos los tipos y variedades	-	-	49,66	49,66	49,66	49,66	49,66	--	--	49,66	
	Albacete	Cerrado	-	30-65 mm	187,00	187,00	187,00	187,00	187,00	--	--	187,00	
	Cuenca	Cerrado	-	30-65 mm	192,13	192,13	192,13	192,13	192,13	--	--	192,13	
CHAMPIÑÓN	La Rioja	Cerrado	-	30-65 mm	235,50	235,50	235,50	235,50	235,50	--	--	235,50	
	Navarra	Cerrado	-	30-65 mm	250,00	250,00	250,00	250,00	250,00	--	--	250,00	
	Granada	Todos los tipos y variedades	-	-	115,94	115,94	115,94	115,94	115,94	--	--	115,94	
COLIFLOR	Málaga	Hoja lisa	-	-	55,00	55,00	55,00	55,00	--	--	55,00		
COL-REPOLLO	Barcelona	Todas las variedades	-	-	278,00	278,00	278,00	278,00	--	--	278,00		
FRESA	Almería	Plana	-	-	146,00	192,50	204,00	238,50	199,00	--	--	196,00	
JUDÍA VERDE	Barcelona	Plana	-	-	502,70	502,70	502,70	502,70	502,70	--	--	502,70	
	La Coruña	Plana	-	-	377,00	377,00	377,00	377,00	377,00	--	--	377,00	
	Lugo	Plana	-	-	305,00	305,00	305,00	305,00	305,00	--	--	305,00	
	Málaga	Plana	-	-	275,00	275,00	275,00	275,00	275,00	--	--	275,00	
	Orense	Plana	-	-	295,00	295,00	295,00	295,00	295,00	--	--	295,00	
	Pontevedra	Plana	-	-	305,00	305,00	305,00	305,00	305,00	--	--	305,00	
	Lérida	Todos los tipos y variedades	-	-	605,00	605,00	605,00	605,00	605,00	--	--	605,00	
	Navarra	Todos los tipos y variedades	-	-	280,00	280,00	280,00	280,00	280,00	--	--	280,00	
	LECHUGA	Murcia	Baby	I	-	85,00	--	--	85,00	--	--	--	85,00
		Murcia	Iceberg	I	400g y +	--	85,00	--	--	--	--	--	85,00
		Barcelona	Romana	I	400g y +	86,17	86,17	86,17	86,17	86,17	--	--	86,17
		Granada	Romana	I	600g y +	55,00	55,00	55,00	55,00	55,00	--	--	55,00
La Coruña		Todos los tipos y variedades	I	400g y +	110,00	110,00	110,00	110,00	110,00	--	--	110,00	
Lérida		Todos los tipos y variedades	I	400g y +	79,47	79,47	79,47	79,47	79,47	--	--	79,47	
Navarra		Todos los tipos y variedades	I	400g y +	127,00	127,00	127,00	127,00	127,00	--	--	127,00	
Pontevedra		Todos los tipos y variedades	I	400g y +	200,00	200,00	200,00	200,00	200,00	--	--	200,00	
Segovia		Todos los tipos y variedades	I	400g y +	75,00	75,00	75,00	75,00	75,00	--	--	75,00	
Toledo		Todos los tipos y variedades	I	400g y +	37,20	37,20	37,20	37,20	37,20	--	--	37,20	
Murcia		Amarillo	-	-	58,00	58,00	--	55,00	52,00	--	--	54,73	
Murcia		Cantaloupe	-	-	75,00	--	79,00	78,00	--	--	--	77,12	
Murcia		Galia	-	-	60,00	--	55,00	55,00	55,00	--	--	56,15	
Ciudad Real		Todos los tipos y variedades	-	-	65,00	66,00	67,00	68,00	70,00	--	--	67,20	
Toledo		Todos los tipos y variedades	-	-	84,00	85,00	86,00	86,00	86,00	--	--	85,40	
PEPINO	Almería	De Almería	-	350-500 g	132,09	127,30	132,12	140,34	175,83	118,65	--	137,71	
	Granada	De Almería	-	350-500 g	153,00	141,00	146,00	160,00	170,00	145,00	--	151,08	
	Almería	Español	-	-	--	--	--	171,00	--	196,00	--	192,17	
	Madrid	Español	-	-	165,00	165,00	165,00	165,00	165,00	--	--	165,00	
	Murcia	Español	-	-	150,00	180,00	--	190,00	--	--	--	180,38	
	Barcelona	Variedades rugosas	-	-	121,00	121,00	121,00	121,00	121,00	--	--	121,00	
	Almería	Cuadrado Color	I	70 mm y +	--	150,00	--	200,00	--	206,00	--	191,15	
	Murcia	Cuadrado Color	I	70 mm y +	120,00	122,86	75,00	--	99,17	--	--	107,69	
	Murcia	Alicante	I	70 mm y +	--	--	31,10	31,10	31,10	31,10	31,10	31,10	
	Murcia	Almería	I	70 mm y +	66,00	65,00	89,00	80,00	86,00	--	--	78,56	
PIMIENTO	Murcia	Cuadrado Verde	I	70 mm y +	--	75,00	--	70,00	--	--	--	73,33	
	Almería	Italiano Verde	I	40 mm y +	--	64,00	--	--	--	99,00	--	86,07	
	Málaga	Italiano Verde	I	40 mm y +	110,00	110,00	110,00	110,00	110,00	--	--	110,00	
	Orense	Italiano Verde	I	40 mm y +	325,00	325,00	325,00	325,00	325,00	--	--	325,00	
	Pontevedra	Italiano Verde	I	40 mm y +	275,00	275,00	275,00	275,00	275,00	--	--	275,00	
	PUERRO	Barcelona	Todos los tipos y variedades	-	-	74,25	74,25	74,25	74,25	74,25	--	--	74,25
		Navarra	Todos los tipos y variedades	-	-	92,00	92,00	92,00	92,00	92,00	--	--	92,00
		Tarragona	Todos los tipos y variedades	-	-	98,00	98,00	98,00	98,00	98,00	--	--	98,00
		Toledo	Todos los tipos y variedades	-	-	118,85	118,85	118,85	118,85	118,85	--	--	118,85
		Valladolid	Todos los tipos y variedades	-	-	61,00	61,00	61,00	61,00	61,00	--	--	61,00
SANDÍA		Valencia	Con semillas	-	-	--	--	40,00	40,00	40,00	40,00	40,00	40,00
	Alicante	Sin semillas	-	-	--	--	130,00	130,00	130,00	130,00	130,00	130,00	
	Almería	Sin semillas	-	-	--	--	--	--	--	74,00	--	74,00	
	Castellón	Sin semillas	-	-	--	--	92,71	92,71	92,71	92,71	92,71	92,71	
	Valencia	Sin semillas	-	-	--	--	129,00	129,00	129,00	129,00	129,00	129,00	
	Ciudad Real	Todos los tipos y variedades	-	-	74,00	74,00	75,00	76,00	77,00	--	--	75,20	
	Toledo	Todos los tipos y variedades	-	-	69,00	69,00	69,00	69,00	69,00	--	--	69,00	
	Granada	Cereza	I	-	118,17	118,17	118,17	118,17	118,17	--	--	118,17	
TOMATE	Barcelona	Racimo	I	-	--	98,00	98,00	103,00	91,00	93,00	--	96,85	
	Almería	Redondo	I	57-100mm	100,00	100,00	100,00	100,00	100,00	--	--	100,00	
	Málaga	Redondo	I	57-100mm	116,00	116,00	73,00	84,50	73,00	82,00	--	93,56	
	Murcia	Redondo	I	57-100mm	90,00	90,00	90,00	90,00	90,00	--	--	90,00	
ZANAHORIA	Valladolid	Todos los tipos y variedades	-	-	50,00	50,00	50,00	50,00	50,00	--	--	50,00	



**3.2.2. Precios de Producción de Hortícolas en el Mercado Interior: Precios Medios Ponderados Semanales Nacionales**

Referencia: Reglamento Delegado (UE) 2017/891 de la Comisión, de 13 de marzo (DOUE de 25 de mayo). Art. 55 y Anexo VI

Precios a la salida del centro de acondicionamiento de productos seleccionados, embalados y, en su caso, en palés (€/100kg peso neto)

**HORTALIZAS**

PRODUCTO	MERCADO	VARIEDAD O TIPO	CAT.	CALIBRE	PRECIO MEDIO PONDERADO SEMANAL NACIONAL Semana 31- 2022: 01/08-07/08
AJO	ESPAÑA	Blanco	-	50-60 mm	231,72
	ESPAÑA	Morado	-	45-55 mm	266,17
	ESPAÑA	Primavera	-	50-60 mm	191,28
BERENJENA	ESPAÑA	Todos los tipos y variedades	-	40+ /70+	72,82
CALABACÍN	ESPAÑA	Todos los tipos y variedades	-	14-21	54,22
CEBOLLA	ESPAÑA	Todos los tipos y variedades	-	-	52,20
CHAMPIÑÓN	ESPAÑA	Cerrado	-	Medio (30-65 mm)	193,41
COLIFLOR	ESPAÑA	Todos los tipos y variedades	-	-	115,94
COL-REPOLLO	ESPAÑA	Todos los tipos y variedades	-	-	55,00
JUDÍA VERDE	ESPAÑA	Todos los tipos y variedades	-	-	342,63
LECHUGA	ESPAÑA	Todos los tipos y variedades	I	400 g o superior	87,45
MELÓN	ESPAÑA	Todos los tipos y variedades	-	-	68,16
PEPINO	ESPAÑA	Variedades lisas	-	350-500 g	145,73
PIMIENTO	ESPAÑA	Todos los tipos y variedades	I	40 mm o superior	135,75
PUERRO	ESPAÑA	Todos los tipos y variedades	-	-	68,32
SANDÍA	ESPAÑA	Todos los tipos y variedades	-	-	84,49
TOMATE	ESPAÑA	Cereza	I	-	117,20
	ESPAÑA	Racimo	I	-	97,82
	ESPAÑA	Redondo	I	57-100mm	92,78
ZANAHORIA	ESPAÑA	Todos los tipos y variedades	-	-	49,82

## 4. PRECIOS REPRESENTATIVOS DE PRODUCTOS GANADEROS

### 4.1. PRECIOS REPRESENTATIVOS DE PRODUCTOS GANADEROS: BOVINO

#### 4.1.1. Precios Medios Nacionales de Canales de Bovino Pesado

PRECIO MEDIO NACIONAL ( €/100kg Canal) DE CANALES DE BOVINO PESADO SEGÚN MODELO COMUNITARIO DE CLASIFICACIÓN R 2017/1182, R 2017/1184, RD 815/2018 (Euro/100kg canal)

CATEGORÍA	CLASE DE CONFORMACIÓN Y DE ESTADO DE ENGRASAMIENTO	Semana 30 25-31/07 2022	Semana 31 01-07/08 2022	Variación €
<b>Categoría A: Canales de machos jóvenes sin castrar de más de un año y menos de dos</b>	Muy buena y poco cubierta (U-2)	501,44	497,27	-4,18
	Muy buena y cubierta (U-3)	490,61	495,20	4,60
	<b>Precio medio ponderado Categoría U</b>	<b>494,14</b>	<b>495,88</b>	<b>1,74</b>
	Buena y poco cubierta (R-2)	491,75	489,14	-2,61
	Buena y cubierta (R-3)	490,34	488,18	-2,17
	<b>Precio medio ponderado Categoría R</b>	<b>490,63</b>	<b>488,37</b>	<b>-2,26</b>
	Menos buena y poco cubierta (O-2)	441,60	450,26	8,67
	Menos buena y cubierta (O-3)	475,87	478,24	2,37
<b>Precio medio ponderado Categoría O</b>	<b>463,95</b>	<b>468,52</b>	<b>4,56</b>	
<b>Categoría D: Canales de hembras que hayan parido</b>	Mediocre y poco cubierta (P-2)	333,53	323,12	-10,40
	Mediocre y cubierta (P-3)	358,71	350,12	-8,59
	<b>Precio medio ponderado Categoría P</b>	<b>336,09</b>	<b>325,87</b>	<b>-10,22</b>
	Buena y cubierta (R-3)	379,61	387,51	7,90
	Buena y grasa (R-4)	399,78	432,24	32,46
	<b>Precio medio ponderado Categoría R</b>	<b>385,93</b>	<b>401,53</b>	<b>15,60</b>
	Menos buena y poco cubierta (O-2)	360,82	364,62	3,80
	Menos buena y cubierta (O-3)	375,56	383,32	7,76
Menos buena y grasa (O-4)	433,14	442,55	9,41	
<b>Precio medio ponderado Categoría O</b>	<b>379,29</b>	<b>385,94</b>	<b>6,65</b>	
<b>Categoría E: Canales de otras hembras ( de 12 meses o más)</b>	Muy buena y poco cubierta (U-2)	497,80	508,95	11,15
	Muy buena y cubierta (U-3)	501,35	499,58	-1,76
	<b>Precio medio ponderado Categoría U</b>	<b>500,68</b>	<b>501,35</b>	<b>0,67</b>
	Buena y poco cubierta (R-2)	466,49	474,91	8,42
	Buena y cubierta (R-3)	493,92	470,70	-23,22
	Buena y grasa (R-4)	538,43	538,24	-0,19
	<b>Precio medio ponderado Categoría R</b>	<b>493,08</b>	<b>474,60</b>	<b>-18,48</b>
	Menos buena y poco cubierta (O-2)	399,82	405,76	5,94
Menos buena y cubierta (O-3)	468,31	478,67	10,36	
Menos buena y grasa (O-4)	498,71	481,10	-17,61	
<b>Precio medio ponderado Categoría O</b>	<b>457,68</b>	<b>466,61</b>	<b>8,93</b>	
<b>Categoría Z: Canales de animales desde 8 a menos de 12 meses</b>	Muy buena y poco cubierta (U-2)	498,88	500,62	1,74
	Muy buena y cubierta (U-3)	491,95	495,06	3,11
	<b>Precio medio ponderado Categoría U</b>	<b>494,56</b>	<b>497,15</b>	<b>2,59</b>
	Buena y poco cubierta (R-2)	488,58	487,36	-1,22
	Buena y cubierta (R-3)	490,20	494,39	4,18
	<b>Precio medio ponderado Categoría R</b>	<b>489,87</b>	<b>492,94</b>	<b>3,07</b>
	Menos buena y poco cubierta (O-2)	459,73	443,53	-16,20
	Menos buena y cubierta (O-3)	462,43	461,69	-0,74
<b>Precio medio ponderado Categoría O</b>	<b>461,05</b>	<b>452,42</b>	<b>-8,63</b>	

#### 4.1.2. Precios Medios Nacionales del Bovino Vivo

R 2017/1182, R 2017/1184 (Euro/100 kg vivo)

BOVINO VIVO	Semana 30 25-31/07 2022	Semana 30 25-31/07 2022	Variación €
Machos hasta 480 Kg. vivo	274,51	274,51	0,00
Machos de más de 480 kg. vivo	264,53	264,52	-0,01
Hembras que hayan parido	150,28	150,28	0,00
Otras hembras de hasta 380 Kg. vivo	276,55	276,55	0,00
Otras hembras de más de 380 Kg. vivo	276,53	276,53	0,00

#### 4.1.3. Precios Medios Nacionales de Otros Animales de la Especie Bovina

OTROS BOVINOS	Semana 30 25-31/07 2022	Semana 31 01-07/08 2022	Variación €
<b>TERNEROS DE 8 DÍAS A 4 SEMANA (Euro/cabeza)</b>			
Macho frisón	143,10	142,74	-0,36
Macho cruzado	250,00	241,13	-8,86
Hembra frisón	112,24	106,98	-5,25
Hembra cruzado	179,34	179,77	0,42
<i>Media ponderada nacional (Euro/Cabeza)</i>	<b>182,58</b>	<b>179,49</b>	<b>-3,09</b>
<b>TERNEROS DE 6 HASTA 12 MESES (Euro/100kg vivo)</b>			
Macho frisón (base 200 kg)	178,58	178,58	0,00
Macho cruzado (base 200 kg)	335,51	334,61	-0,91
Hembra frisón (base 200 kg)	350,00	350,00	0,00
Hembra cruzado (base 200 kg)	243,60	242,81	-0,80
<i>Media ponderada nacional (Euro/100kg vivo)</i>	<b>294,02</b>	<b>293,19</b>	<b>-0,83</b>

## 4.2. PRECIOS REPRESENTATIVOS DE PRODUCTOS GANADEROS: OVINO

#### 4.2.1. Precios Medios Nacionales de Canales de Ovino Frescas o Refrigeradas

R 2017/1182, R 2017/1184 (Euro/100 kg canal)

CORDEROS I Y II	Semana 30 25-31/07 2022	Semana 31 01-07/08 2022	Variación €
Corderos I (12 a 13 kg/canal)	693,84	688,69	-5,15
Corderos II (13,1 a 16 kg/canal)	676,58	676,31	-0,28
<i>Media ponderada</i>	<b>685,21</b>	<b>682,50</b>	<b>-2,71</b>

#### PRECIOS MEDIOS DE CANALES DE OVINO FRESCAS O REFRIGERADAS EN LOS MERCADOS NACIONALES REPRESENTATIVOS PARA LA UE

MERCADO REPRESENTATIVO - Cordero 9-19 kg	Semana 30 25-31/07 2022	Semana 31 01-07/08 2022	Variación €
Barcelona	816,04	814,94	-1,10
Madrid	823,16	823,16	0,00
Valencia	626,56	626,48	-0,08
Albacete	713,20	713,20	0,00
Extremadura	706,95	706,95	0,00
Segovia	723,46	703,46	-20,00
Toledo	674,38	674,38	0,00
Zaragoza	756,36	756,36	0,00
<i>Media ponderada</i>	<b>719,27</b>	<b>714,45</b>	<b>-4,82</b>

#### 4.3. PRECIOS REPRESENTATIVOS DE PRODUCTOS GANADEROS: PORCINO

##### 4.3.1. Precios Medios de Canales de Porcino de Capa Blanca

CLASIFICACIÓN EUROP R 2017/1182, R 2017/1184 (Euro/100kg canal)

	Clase S ( >60% contenido magro)			Clase E (60%-55% contenido magro)			Clase U (55%-50% contenido magro)		
	Semana 30 25-31/07 2022	Semana 31 01-07/08 2022	Variación C	Semana 30 25-31/07 2022	Semana 31 01-07/08 2022	Variación C	Semana 30 25-31/07 2022	Semana 31 01-07/08 2022	Variación C
<b>PRECIO MEDIO NACIONAL</b>	213,12	213,73	<b>0,61</b>	206,43	207,01	<b>0,58</b>	207,61	209,28	<b>1,66</b>

	Clase R (50%-45% contenido magro)			Clase O (45%-40% contenido magro)			Clase P ( <40% contenido magro)		
	Semana 30 25-31/07 2022	Semana 31 01-07/08 2022	Variación C	Semana 30 25-31/07 2022	Semana 31 01-07/08 2022	Variación C	Semana 30 25-31/07 2022	Semana 31 01-07/08 2022	Variación C
<b>PRECIO MEDIO NACIONAL</b>	204,10	200,01	<b>-4,09</b>	195,92	197,12	<b>1,19</b>	198,85	199,02	<b>0,17</b>

##### 4.3.2. Precios Medios en Mercados Representativos Provinciales de Porcino Cebado (\*)

MERCADO REPRESENTATIVO	SELECTO (nivel menor de grasa)			NORMAL (nivel normal de grasa)			GRASO (nivel mayor de grasa)		
	Semana 30 25-31/07 2022	Semana 31 01-07/08 2022	Variación C	Semana 30 25-31/07 2022	Semana 31 01-07/08 2022	Variación C	Semana 30 25-31/07 2022	Semana 31 01-07/08 2022	Variación C
Barcelona	--	--	--	1,76	1,76	<b>0,00</b>	1,73	1,73	<b>0,00</b>
Huesca	1,72	1,72	<b>0,00</b>	1,70	1,70	<b>0,00</b>	1,68	1,68	<b>0,00</b>
Lleida	1,70	1,70	<b>0,00</b>	1,69	1,69	<b>0,00</b>	1,68	1,68	<b>0,00</b>
Murcia	1,74	1,74	<b>0,00</b>	1,73	1,73	<b>0,00</b>	1,72	1,72	<b>0,00</b>
Pontevedra	1,72	1,72	<b>0,00</b>	1,69	1,69	<b>0,00</b>	2,20	2,20	<b>0,00</b>
Salamanca	1,71	1,72	<b>0,00</b>	1,70	1,70	<b>0,00</b>	1,72	1,72	<b>0,00</b>
Segovia	1,70	1,70	<b>0,00</b>	1,69	1,69	<b>0,00</b>	1,82	1,82	<b>0,01</b>
Zaragoza	1,73	1,78	<b>0,05</b>	1,68	1,73	<b>0,05</b>	1,67	1,72	<b>0,05</b>

(\*) En Euro/kg vivo

### 4.3.3. Precios Medios de Porcino Precoz, Lechones y Otras Calidades

(Euro/100kg vivo)

<b>CERDAS DE DESVIEJE</b>	<b>Semana 30 25-31/07 2022</b>	<b>Semana 31 01-07/08 2022</b>	<b>Variación €</b>
Cerdas de Desvieje	61,01	61,01	<b>0,00</b>
<b>CERDOS CEBADOS</b>			
Categoría U	159,86	161,14	<b>1,28</b>
<b>LECHONES</b>			
Lleida.Base 20kg de peso.	205,00	205,00	<b>0,00</b>
Segovia.Base 20kg de peso.	280,00	285,00	<b>5,00</b>
Media nacional. Calidad Normal. Base 20 kg de	237,23	239,89	<b>2,66</b>

### 4.3.4. Precios Medios de Porcino: Tronco Ibérico

<b>TOSTONES</b>	<b>Semana 30 25-31/07 2022</b>	<b>Semana 31 01-07/08 2022</b>	<b>Variación €</b>
De 5 a 9 kilos	400,00	400,00	<b>0,00</b>
De 9 a 12 kilos	450,71	450,71	<b>0,00</b>
<b>LECHONES</b>			
Lechón Ibérico Cruzado Base 23 kg	289,56	289,56	<b>0,00</b>
<b>MARRANOS</b>			
Marranos Ibéricos de 35 a 60 kg	-	-	-
<b>PRIMALES</b>			
Primales Ibéricos de 60 a 100 kg	-	-	-
<b>CERDO CEBADO</b>			
Cerdo Cebado (Intensivo)	244,94	245,09	<b>0,16</b>
Cerdo Cebado de Campo (Extensivo)	265,45	268,38	<b>2,93</b>
Cerdo Cebado de Bellota 100% Ibérico	-	-	-
<b>DESVIEJE</b>			
Reproductores de desvieje	169,56	169,56	<b>0,00</b>
<b>REPRODUCTORES</b>			
Reproductores >6 meses	362,25	362,25	<b>0,00</b>
<b>CASTRONAS</b>			
Castronas	108,70	108,70	<b>0,00</b>

Denominaciones de acuerdo con la Norma de Calidad (RD 4/2014)

Para información sobre precios de productos agrícolas y ganaderos en otros Estados Miembros de la UE:

<https://ec.europa.eu/agriculture/>



MINISTERIO  
DE AGRICULTURA, PESCA  
Y ALIMENTACION