

# PRECIOS COYUNTURALES



**SEMANA 40 – 2021**  
**Del 4 al 10 de octubre**



**SUBSECRETARÍA**

Subdirección General de Análisis, Coordinación y  
Estadística

[sgapc@mapama.es](mailto:sgapc@mapama.es)

<https://www.mapa.gob.es/es/estadistica/temas/>

Publicación elaborada por la  
Subsecretaría  
Subdirección General de Análisis, Coordinación y Estadística

**MINISTERIO  
DE AGRICULTURA, PESCA  
Y ALIMENTACIÓN**

© Ministerio de Agricultura, Pesca y Alimentación  
Secretaría General Técnica  
Centro de Publicaciones  
Catálogo de Publicaciones de la Administración General del Estado:  
<https://cpage.mpr.gob.es/>

N.I.P.O.: 003190900

Se permite la utilización, copia o reproducción de los datos de este Boletín siempre que se cite expresamente su procedencia.

---

# Índice:

---

	PÁGINA
<b>PRECIOS MEDIOS NACIONALES.....</b>	<b>4</b>
PRECIOS MEDIOS NACIONALES DE PRODUCTOS AGRÍCOLAS.....	4 - 6
PRECIOS MEDIOS NACIONALES DE PRODUCTOS GANADEROS.....	7 - 8
<b>PRECIOS EN MERCADOS REPRESENTATIVOS DE CEREALES, VINOS Y ACEITES.....</b>	<b>9</b>
PRECIOS MEDIOS EN MERCADOS REPRESENTATIVOS DE CEREALES.....	9 - 11
PRECIOS MEDIOS EN MERCADOS REPRESENTATIVOS DE VINOS.....	12
PRECIOS MEDIOS EN MERCADOS REPRESENTATIVOS DE ACEITES.....	13
<b>PRECIOS DE PRODUCCIÓN DE FRUTAS Y HORTALIZAS EN EL MERCADO INTERIOR.....</b>	<b>14</b>
PRECIOS DE PRODUCCIÓN EN EL MERCADO INTERIOR: FRUTAS.....	14
PRECIOS DE PRODUCCIÓN EN EL MERCADO INTERIOR: PRODUCTOS HORTÍCOLAS.....	16 - 17
<b>PRECIOS REPRESENTATIVOS DE PRODUCTOS GANADEROS.....</b>	<b>18</b>
PRECIOS REPRESENTATIVOS DE PRODUCTOS GANADEROS: BOVINO.....	18
PRECIOS REPRESENTATIVOS DE PRODUCTOS GANADEROS: OVINO.....	19
PRECIOS REPRESENTATIVOS DE PRODUCTOS GANADEROS: PORCINO.....	20 - 21



## 1. PRECIOS MEDIOS NACIONALES

### 1.1. PRECIOS MEDIOS NACIONALES DE PRODUCTOS AGRÍCOLAS

1.1.1. Precios Medios Nacionales de Cereales, Arroz, Oleaginosas, Tortas, Proteicos, Vinos y Aceites.					
PRODUCTOS AGRÍCOLAS (especificaciones)		Semana 39 27/09-03/10 2021	Semana 40 04-10/10 2021	Variación semanal euros	Variación semanal %
<b>CEREALES</b>					
(1)	Trigo blando panificable (€/t)	246,08	257,67	11,59	4,71
(1)	Trigo duro (€/t)	508,29	510,50	2,21	0,43
(1)	Cebada pienso (€/t)	237,00	247,28	10,28	4,34
(1)	Cebada malta (€/t)	238,33	247,25	8,92	3,74
(1)	Maíz grano (€/t)	264,71	252,85	-11,86	-4,48
<b>ARROZ</b>					
(2)	Arroz cáscara japónica (€/t)	362,99	362,99	0,00	0,00
(2)	Arroz cáscara índica (€/t)	359,04	359,04	0,00	0,00
(3)	Arroz blanco japónica (€/t)	644,32	644,32	0,00	0,00
(3)	Arroz blanco índica (€/t)	610,86	610,86	0,00	0,00
(3)	Arroz blanco vaporizado (€/t)	667,12	667,12	0,00	0,00
(3)	Arroz partido (€/t)	355,47	337,28	-18,19	-5,12
<b>SEMILLAS OLEAGINOSAS</b>					
(4)	Pipa de girasol convencional (€/t)	494,24	518,42	24,18	4,89
(4)	Pipa de girasol alto oleico (€/t)	507,26	525,02	17,76	3,50
(4)	Colza (€/t)	459,69	463,14	3,45	0,75
<b>TORTAS DE GIRASOL Y SOJA</b>					
(9)	Torta de girasol. 34%-36% proteína (€/t)	272,59	273,82	1,22	0,45
(9)	Torta de soja. 44%-47% proteína (€/t)	404,30	400,08	-4,23	-1,05
<b>PROTEICOS</b>					
(10)	Alfalfa. Balas 1ª Cat. 16,5%-18% proteína (€/t)	196,93	197,24	0,31	0,16
(10)	Alfalfa. Pellets estándar. 14%-16% proteína (€/t)	180,75	181,34	0,59	0,33
(4)	Guisantes secos (€/t)	278,63	285,79	7,16	2,57
(2)	Lentejas (€/t)	586,92	604,80	17,88	3,05
(2)	Habas secas (€/t)	323,31	324,06	0,75	0,23
(2)	Garbanzos (€/t)	673,11	667,09	-6,02	-0,89
<b>VINOS</b>					
(5)	Vino blanco sin DOP/IGP (€/hectolitro)	30,12	30,94	0,82	2,72
(5)	Vino tinto sin DOP/IGP, 12 p. color (€/hectolitro)	36,88	37,31	0,43	1,17
<b>ACEITE DE OLIVA Y ORUJO</b>					
(6)	Aceite de oliva virgen extra < 0,8º (€/100 kg)	317,66	317,92	0,26	0,08
(6)	Aceite de oliva virgen, de 0,8º a 2º (€/100 kg)	301,16	302,53	1,37	0,45
(6)	Aceite de oliva lampante > 2º (€/100 kg)	292,48	290,31	-2,17	-0,74
(7)	Aceite de oliva refinado (€/100 kg)	298,13	295,50	-2,63	-0,88
(8)	Aceite de orujo de oliva crudo (€/100 kg)	113,63	112,60	-1,03	-0,91
(7)	Aceite de orujo de oliva refinado (€/100 kg)	157,95	157,57	-0,38	-0,24
<b>ACEITE DE GIRASOL</b>					
(7)	Aceite de girasol refinado convencional (€/100 kg)	134,37	133,86	-0,51	-0,38
(7)	Aceite de girasol refinado alto oleico (€/100 kg)	139,23	142,59	3,36	2,41
<b>ACEITE DE SOJA</b>					
(7)	Aceite refinado de soja (€/100 kg)	134,27	138,83	4,56	3,40
<b>ACEITUNA DE MESA</b>					
(11)	Aceituna de mesa, media de variedades (€/100 kg)	72,53	70,84	-1,69	-2,33
(11)	Variedad Gordal (€/100 kg)	124,00	120,00	-4,00	-3,23
(11)	Variedad Hojiblanca (€/100 kg)	58,62	58,10	-0,52	-0,89
(11)	Variedad Manzanilla (€/100 kg)	83,85	80,77	-3,08	-3,67

#### Posición comercial:

(1) Salida de almacén cargado o entregado al transformador después de intermediario; (2) Granel sobre almacén agricultor/cooperativa  
(3) Salida aranel industria; (4) Almacén comprador mayorista; (5) Salida bodega; (6) Salida almazara; (7) Salida industria refinadora  
(8) Salida industria extractora; (9) Salida industria molidora; (10) Salida industria deshidratadora; (11) Entrada a entamadora

## COMENTARIOS DE MERCADO

- **CEREALES** (▲▼): Las cotizaciones de los cereales anotan, una semana más, precios al alza, destacando el 4,71% anotado en **trigo blando panificable**, el 4,34% de la **cebada pienso** y el 3,74% de la **cebada malta**. El precio del **maíz grano** cae esta semana un -4,48%.
- **ARROZ** (=▼): Sin variaciones en los precios del arroz, salvo en el **arroz partido**, que baja un -5,12%.
- **SEMILLAS OLEAGINOSAS** (▲): Prosiguen las subidas en las cotizaciones de la **pipa de girasol** (4,89% semanal en la convencional y 3,50% en la alto oleico). Por su parte, el precio de la **semilla de colza** sube un 0,75%.
- **TORTAS DE GIRASOL Y SOJA** (▲▼): Subida del 0,45% en el precio de la **torta de girasol** y bajada del -1,05% en la **torta de soja**.
- **PROTEICOS** (▲▼): Subidas generalizadas de cotizaciones en el conjunto de los productos proteicos, destacando el 3,05% anotado en las **lentejas** y el 2,57% de los **guisantes secos**. En el lado opuesto se encuentra el descenso de precios de los **garbanzos** (-0,89%).
- **VINOS** (▲): Tanto el precio del vino blanco sin DOP/IGP como el tinto sin DOP/IGP registran subidas (2,72% y 1,17%, respectivamente).
- **ACEITE DE OLIVA Y ORUJO** (▲=▼): Comportamientos dispares en los precios de los aceites de oliva, con estabilidad (0,08%) en el **virgen extra <0,8º**, subida leve del 0,45% en el **virgen de 0,8º a 2º** y bajadas en el resto (-0,74% en el **lampante >2º**, -0,88% en el **refinado**, -0,91% en el de **orujo de oliva crudo** y -0,24% en el de **orujo de oliva refinado**).
- **ACEITE DE GIRASOL** (▼▲): El precio del aceite de girasol baja un -0,38% en el **refinado convencional** y sube un 2,41% en el **refinado alto oleico**.
- **ACEITE DE SOJA** (▲): 3,40% es el alza anotado esta semana en los precios del aceite de soja.
- **ACEITUNA DE MESA** (▼): Bajada media del -2,33% en el precio de la aceituna de mesa, superando este valor el -3,67% registrado en la variedad **Manzanilla** y el -3,23% en la variedad **Gordal**.

1.1.2. Precios Medios Nacionales en Origen de Frutas y Hortalizas					
PRODUCTOS AGRÍCOLAS (especificaciones)		Semana 39 27/09-03/10 2021	Semana 40 04/10-10/10 2021	Variación semanal euros	Variación semanal %
<b>FRUTAS</b>					
(1)	Clementina (€/100 kg)	40,24	40,58	0,34	0,85%
(1)	Limón (€/100 kg)	54,00	50,60	-3,40	-6,30%
(1)	Naranja Grupo Navel (€/100 kg)	20,09	19,13	-0,96	-4,76%
(1)	Naranja Navelina (€/100 kg)*	20,09	19,13	-0,96	-4,77%
(1)	Satsuma (€/100 kg)	21,88	23,43	1,55	7,08%
(1)	Manzana Fuji (€/100 kg)*	70,00	65,45	-4,55	-6,50%
(1)	Manzana Gala (€/100 kg)*	48,57	51,15	2,58	5,32%
(1)	Manzana Golden (€/100 kg)*	45,87	48,38	2,51	5,48%
(1)	Manzana Granny Smith (€/100 kg)*	54,21	53,74	-0,47	-0,86%
(1)	Manzana Red Delicious y demás var. rojas (€/100 kg)*	58,32	59,60	1,28	2,20%
(1)	Pera Blanquilla (€/100 kg)	57,36	61,34	3,98	6,94%
(1)	Pera Conferencia (€/100 kg)	67,03	70,28	3,24	4,84%
(1)	Ciruela (€/100 kg)	126,27	116,59	-9,68	-7,66%
(1)	Melocotón carne amarilla (€/100 kg)*	82,70	88,39	5,69	6,89%
(1)	Nectarina carne amarilla (€/100 kg)*	74,65	75,00	0,35	0,47%
(1)	Aguacate (€/100 kg)	369,62	291,87	-77,75	-21,04%
(1)	Caqui (€/100 kg)	28,00	31,87	3,87	13,81%
(1)	Granada (€/100 kg)	48,29	60,02	11,73	24,30%
(1)	Higo (€/100 kg)	184,21	195,52	11,31	6,14%
(1)	Plátano (€/100 kg)*	25,12	35,22	10,10	40,21%
(1)	Uva de mesa con semillas (€/100 kg)	57,50	57,50	0,00	0,00%
(1)	Uva de mesa sin semillas (€/100 kg)	82,50	82,50	0,00	0,00%
<b>HORTALIZAS</b>					
(1)	Acelga (€/100kg)	67,85	68,39	0,54	0,79%
(1)	Ajo seco (€/100kg)	128,23	130,90	2,67	2,08%
(1)	Alcachofa (€/100kg)	125,00	137,11	12,11	9,69%
(1)	Berenjena (€/100 kg)	32,25	38,58	6,33	19,63%
(1)	Brócoli (€/100 kg)	77,23	62,51	-14,72	-19,06%
(1)	Calabacín (€/100 kg)	16,71	18,23	1,51	9,06%
(1)	Cebolla (€/100 kg)	13,21	12,78	-0,43	-3,23%
(1)	Champiñón (€/100kg)	168,85	171,18	2,33	1,38%
(1)	Coliflor (€/100 kg)	46,10	50,66	4,56	9,89%
(1)	Col-repollo de hoja lisa (€/100kg)	23,61	30,28	6,67	28,25%
(1)	Escarola (€/100 ud)	-	45,11	-	-
(1)	Judía verde tipo plana (€/100 kg)	139,95	127,92	-12,02	-8,59%
(1)	Lechuga Romana (€/100 ud)	28,55	27,73	-0,82	-2,87%
(1)	Melón Piel de Sapo (€/100 kg)	28,27	28,07	-0,20	-0,69%
(1)	Pepino (€/100 kg)	28,96	38,75	9,79	33,80%
(1)	Pimiento verde tipo italiano (€/100 kg)	48,13	48,19	0,06	0,12%
(1)	Puerro (€/100 kg)	51,36	48,65	-2,71	-5,28%
(1)	Sandía (€/100 kg)	15,21	15,55	0,34	2,22%
(1)	Tomate cereza (€/100 kg)*	147,36	141,90	-5,46	-3,70%
(1)	Tomate racimo (€/100 kg)*	65,62	76,82	11,19	17,06%
(1)	Tomate redondo liso (€/100 kg)*	47,753	59,95	12,20	25,54%
(1)	Zanahoria (€/100 kg)	17,95	17,83	-0,12	-0,69%
(1)	Patata (€/100 kg)	31,65	29,98	-1,68	-5,30%

**Posición comercial:**

(1) Granel: En árbol, finca, almacén agricultor, alhóndiga, lonja, etc. En cítricos y uva de mesa, los precios se dan "en árbol" y "en cepa" respectivamente. Los precios del plátano, por las peculiaridades de su comercialización, son estimados a partir de las cotizaciones obtenidas y contrastadas por la organización de productores (OP), en la posición comercial "venta en verde al madurador".

\*Precios notificados a la Comisión Europea (art. 11 y anexo I.5.c del Reglamento de Ejecución (UE) 2017/1185).

**COMENTARIOS DE MERCADO**

● **CÍTRICOS (▼▲):** Descienden los precios medio en árbol del **limón** (-6,3 %) –con las primeras cotizaciones de Fino en Alicante– y la **naranja Navelina** (-4,77 %). Por el contrario, se incrementa el de la **satsuma** (7,08 %) con la entrada en ponderación de nuevos mercados provinciales. Estabilidad en **clementina** (0,85 %).

● **FRUTA DE PEPITA (▲▼):** Tras bajar a lo largo de todo el mes pasado, el comienzo del mes de octubre trae consigo una inversión de esta tendencia en el precio medio de la **manzana Golden** (5,48 %). Destacan también esta semana las subidas en las dos variedades de **pera** en seguimiento: **Blanquilla** (6,94 %) y **Conferencia** (4,84 %).

● **FRUTA DE HUESO (▼▲):** Con el predominio creciente de los mercados aragoneses en este final de campaña, vuelve a ascender el precio medio del **melocotón de carne amarilla** (6,89 %), al tiempo que se ajusta a la baja el de la **ciruela** (-7,68 %), también maña en este periodo.

● **OTRAS FRUTAS (▲▼):** La entrada en ponderación de los mercados de la costa tropical andaluza, desplazando en gran medida al canario, conlleva un importante descenso en los precios del **aguacate** (-21,04 %) esta semana. Subidas significativas en el resto de productos de este apartado, destacando las del **plátano** (40,21 %) –aún en niveles reducidos–, la **granada** (24,3 %) y el **caqui** (13,81 %).

● **HORTALIZAS (▲▼):** Sigue recuperándose el **pepino** (33,8 %), al que acompañan en la senda ascendente esta semana el **tomate redondo liso** (25,54 %), la **berenjena** (19,63 %) y el **tomate racimo** (17,06 %). Entre los descensos, cabe citar el del **brócoli** (-19,06 %), que pierde todo lo ganado la semana anterior. La creciente importancia de los mercados gallegos, con cotizaciones muy elevadas en comparación con las del resto de provincias, propicia un ascenso notable del precio medio de la **col-repollo** (28,25 %). Lo contrario sucede en el caso de la **patata** (-5,30 %), donde la mayor presencia relativa de los mercados de Castilla y León repercute en una bajada del precio medio nacional.

### 1.1.3. Precios Medios Nacionales de Productos Agrícolas: Gráficos

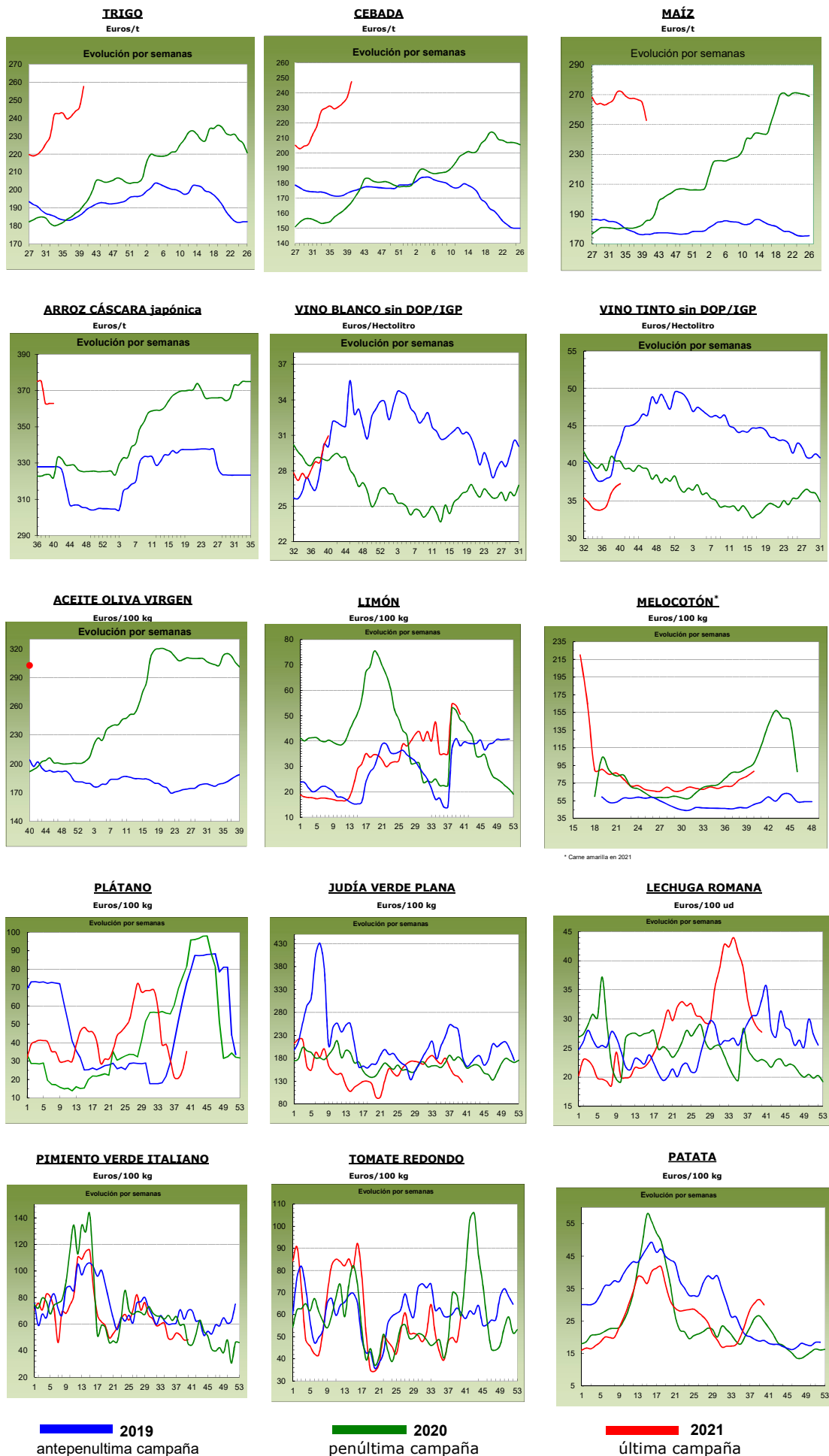

## 1.2. PRECIOS MEDIOS NACIONALES DE PRODUCTOS GANADEROS

1.2.1. Precios Medios Nacionales de Productos Ganaderos					
PRODUCTOS GANADEROS (especificaciones)		Semana 39 27/09-03/10 2021	Semana 40 04-10/10 2021	Variación semanal euros	Variación semanal %
<b>VACUNO</b>					
(1)	Ternera, 180-300 kilos (€/100 kg canal)	379,92	382,44	2,52	0,66
(1)	Machos de 12 a 24 meses (Clase R) (€/100 kg canal)	383,16	389,23	6,07	1,58
(1)	Animales de 8 a 12 meses (Clase R) (€/100 kg canal)	397,32	404,25	6,93	1,74
(1)	Bovino vivo, conjunto categorías (€/100 kg vivo)	198,69	200,15	1,46	0,73
<b>CORDERO</b>					
(1)	Corderos 9-19 kilos (€/100 kg canal)	698,17	712,44	14,27	2,04
(1)	Corderos 12-16 kilos (€/100 kg canal)	665,60	678,56	12,96	1,95
(1)	Corderos Ligeros (12-13 kilos) (€/100 kg canal)	671,84	684,32	12,48	1,86
(1)	Corderos Pesados (13-16 kilos) (€/100 kg canal)	659,37	672,78	13,41	2,03
<b>PORCINO</b>					
(1)	Porcino >60% magro (Clase S) (€/100 kg canal)	147,93	143,90	-4,03	-2,72
(1)	Porcino 60-55% magro (Clase E) (€/100 kg canal)	141,96	138,84	-3,12	-2,20
(1)	Porcino 55-50% magro (Clase U) (€/100 kg canal)	143,69	139,17	-4,52	-3,15
(1)	Porcino 50-45% magro (Clase R) (€/100 kg canal)	134,60	130,10	-4,50	-3,34
(1)	Lechon 20 kg (€/unidad)	24,64	24,54	-0,10	-0,41
<b>POLLO</b>					
(2)	Pollo, media de canales del 83% y 65% rdto. (€/100 kg canal)	147,46	147,46	0,00	0,00
(2)	Pollo P10 (83% rdto.) (€/100 kg canal)	136,80	136,80	0,00	0,00
(2)	Pollo P90 (65% rdto.) (€/100 kg canal)	148,26	148,26	0,00	0,00
<b>HUEVOS</b>					
(3)	Huevos Tipo Jaula, media Clase L y M (€/100 kg)	104,21	104,18	-0,03	-0,03
(3)	Huevos Tipo Jaula - Clase L (€/docena)	0,85	0,85	0,00	0,00
(3)	Huevos Tipo Jaula - Clase M (€/docena)	0,73	0,73	0,00	0,00
<b>CONEJO</b>					
(4)	Conejo 1,8-2,2 kilo,vivo (€/100 kg)	192,77	196,26	3,49	1,81
<b>LECHE Y PRODUCTOS LÁCTEOS</b>					
(6)	Suero de leche en polvo (€/100 kg)	99,38	102,74	3,36	3,38
(6)	Mantequilla sin sal (formato 25 kg) (€/100 kg)	427,38	430,00	2,62	0,61
(5)	Leche cruda de vaca (€/100 litros). Fuente: INFOLAC	Precio agosto 2021: 32,82 €/100 litros			
<b>MIEL</b>					
(7)	Miel multifloral a granel (€/100 kg)	Precio julio 2021: 356,63 €/100 kg			

**Posición comercial:**

(1) Entrada matadero; (2) Salida muelle matadero; (3) Salida muelle centro de embalaje; (4) Salida granja;  
 (5) Precio pagado al ganadero; (6) Precio franco fábrica sin impuestos ni costes; (7) Venta a la industria o mayorista

**COMENTARIOS DE MERCADO**

- **VACUNO (▲)**: Se mantienen las subidas de cotizaciones en las **canales de vacuno** (0,66% en las de las terneras, 1,58% en las de los machos 12-24 meses y 1,74% en las de los animales 8-12 meses). Los precios de los **animales vivos** suben un 0,73% esta semana.
- **OVINO (▲)**: Las **canales de corderos** anotan una subida de precios semanal del 1,97% (media de las diferentes categorías).
- **PORCINO (▼)**: Descensos de cotizaciones en las **canales de porcino de capa blanca** (-2,85% de media en sus diferentes categorías). Los precios del **porcino cebado** siguen cayendo en todo el territorio nacional. La oferta y la demanda de **lechones base 20 kg (▼)** nacional se equilibran, ajustándose ambas a valores bajos.
- **POLLOS (=)**: Precios estables en las **canales de pollos**.
- **HUEVOS (=)**: Sin variaciones en los precios semanales de los huevos tipo jaula (0,00% tanto en la docena de la Clase L como de la M).
- **CONEJO (▲)**: El precio del **conejo vivo de granja** sube un 1,81%.
- **PRODUCTOS LÁCTEOS**: Subida del 3,38% en el precio semanal del **suero de leche en polvo (▲)**. Subida semanal del 0,61% en el precio de la mantequilla sin sal (▲). El precio de la **leche de vaca cruda** (Fuente: INFOLAC) (▲) aumentó un 1,20% en el mes de agosto respecto al mes previo.

## 1.2.2. Precios Medios Nacionales de Productos Ganaderos: Gráficos

### VACUNO VIVO

Euro/100 kg vivo

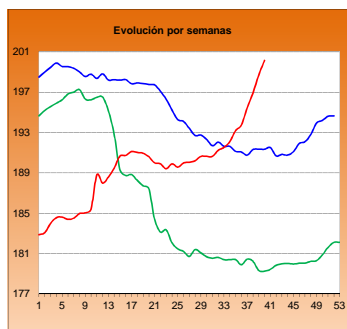

### MACHOS 12-24 MESES (Clase R)

Euro/100 kg canal

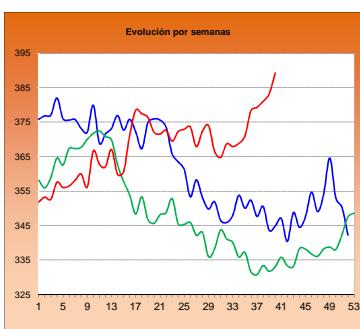

### TERNERAS (Conjunto de Clases)

Euro/100 kg canal

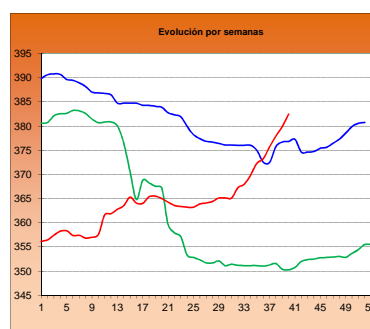

### ANIMALES DE 8-12 MESES (Clase R)

Euro/100 kg canal

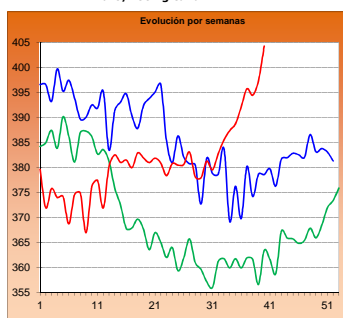

### CORDERO 12-16 kilos

Euro/100 kg canal

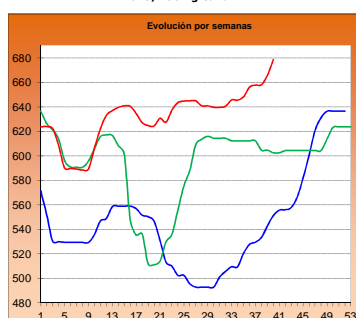

### CORDERO 9-19 kilos

Euro/100 kg canal

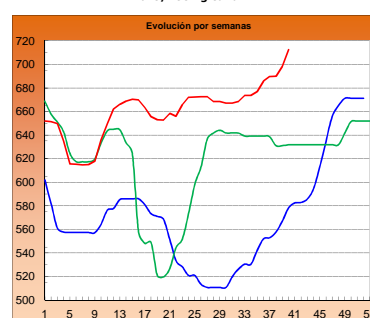

### PORCINO >60% magro (Clase S)

Euro/100 kg canal

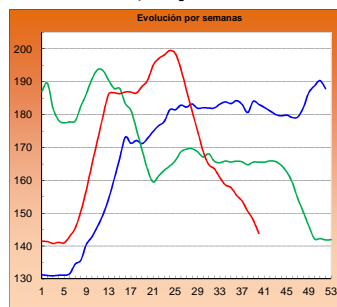

### PORCINO 60-55% magro (Clase E)

Euro/100 kg canal

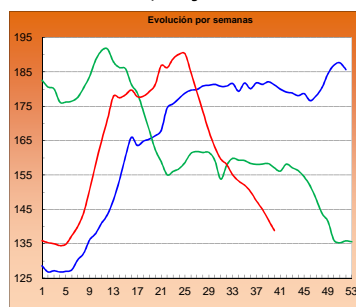

### LECHONES Base 20 kg

Euro/unidad

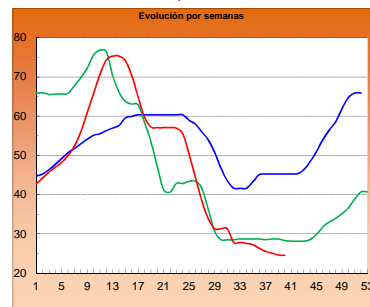

### POLLO Canales del 83% y 65% rdto.

Euro/100 kg canal

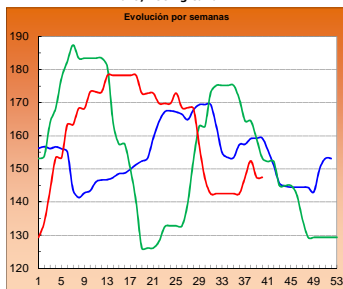

### POLLO P90

Euro/100 kg canal

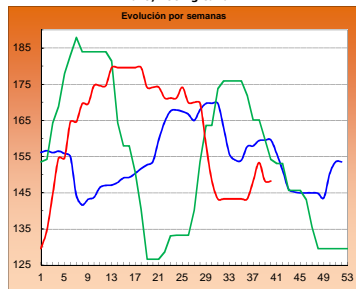

### POLLO P10

Euro/100 kg canal

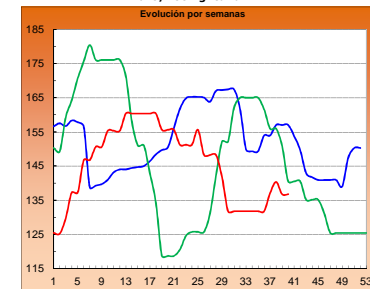

### HUEVOS JAULA Clase L

Euro/ Docena

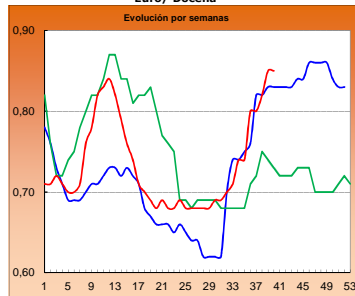

### HUEVOS JAULA Clase M

Euro/ Docena

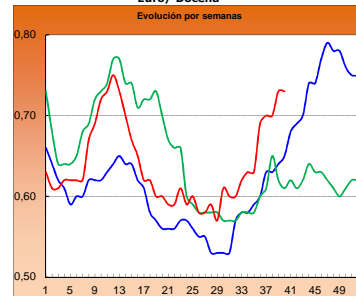

### CONEJO VIVO

Euro/100 kg vivo

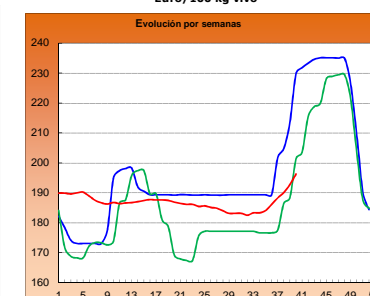
■ 2019

■ 2020

■ 2021



## 2.- PRECIOS EN MERCADOS REPRESENTATIVOS DE CEREALES, ALFALFA, ARROZ, VINOS, ACEITES Y SEMILLA DE GIRASOL

### 2.1. PRECIOS EN MERCADOS REPRESENTATIVOS DE CEREALES, ALFALFA Y ARROZ

#### 2.1.1. Precios Medios en Mercados Representativos: Trigo y Alfalfa

Precios en Euro/Tonelada

REGLAMENTO (UE) 2017/1185 DE LA COMISION. Artículo 11, Anexo I. 1. (trigo); Artículo 12 (a), Anexo II.2 (alfalfa)

TRIGO: Salida de almacén cargado o entregado al transformador después de intermediario. Mercancía nacional y/o importada.

ALFALFA: Salida industria deshidratadora

PRODUCTO	MERCADO REPRESENTATIVO	Semana 39 27/09-03/10	Semana 40 04-10/10	Variación €
<b>Trigo Blando Panificable</b>	Albacete	247,80	259,40	<b>11,60</b>
	Ávila	242,00	250,00	<b>8,00</b>
	Barcelona	273,00	287,00	<b>14,00</b>
	Burgos	237,40	255,60	<b>18,20</b>
	Cádiz	270,00	270,00	<b>0,00</b>
	Ciudad Real	228,00	223,00	<b>-5,00</b>
	Cuenca	239,00	252,00	<b>13,00</b>
	Guadalajara	247,00	265,00	<b>18,00</b>
	Huesca	256,00	268,00	<b>12,00</b>
	León	245,80	253,60	<b>7,80</b>
	Lérida	256,00	263,00	<b>7,00</b>
	Madrid	250,00	270,00	<b>20,00</b>
	Murcia	266,00	278,00	<b>12,00</b>
	Navarra	251,00	268,00	<b>17,00</b>
	Palencia	241,40	250,20	<b>8,80</b>
	Pontevedra	260,00	265,00	<b>5,00</b>
	Salamanca	242,20	249,40	<b>7,20</b>
	Segovia	237,00	252,00	<b>15,00</b>
	Sevilla	270,00	270,00	<b>0,00</b>
	Soria	242,00	259,40	<b>17,40</b>
Tarragona	268,00	278,00	<b>10,00</b>	
Toledo	241,00	251,00	<b>10,00</b>	
Valladolid	240,70	244,80	<b>4,10</b>	
Zamora	245,40	251,60	<b>6,20</b>	
Zaragoza	254,00	260,00	<b>6,00</b>	
<b>Trigo Duro</b>	Cádiz	515,00	515,00	<b>0,00</b>
	Córdoba	500,00	510,00	<b>10,00</b>
	Sevilla	515,00	515,00	<b>0,00</b>
	Toledo	450,00	450,00	<b>0,00</b>
	Zaragoza	500,00	500,00	<b>0,00</b>
<b>Alfalfa Balas</b>	Albacete	195,00	195,00	<b>0,00</b>
	Huesca	210,00	210,00	<b>0,00</b>
	Lérida	192,50	192,50	<b>0,00</b>
	Navarra	196,00	196,00	<b>0,00</b>
	Palencia	168,00	168,00	<b>0,00</b>
	Toledo	215,00	215,00	<b>0,00</b>
	Zaragoza	200,00	201,00	<b>1,00</b>
<b>Alfalfa Pellets</b>	Albacete	180,00	180,00	<b>0,00</b>
	Huesca	190,50	190,50	<b>0,00</b>
	Lérida	186,00	186,00	<b>0,00</b>
	Navarra	185,00	185,00	<b>0,00</b>
	Palencia	190,00	192,00	<b>2,00</b>
	Toledo	198,00	198,00	<b>0,00</b>
	Zaragoza	166,67	168,00	<b>1,33</b>

### 2.1.2. Precios Medios en Mercados Representativos: Cebada

Precios en Euro/Tonelada

#### REGLAMENTO (UE) 2017/1185 DE LA COMISION. Artículo 11, Anexo I. 1.

Salida de almacén cargado o entregado al transformador después de intermediario. Mercancía nacional y/o importada.

PRODUCTO	MERCADO REPRESENTATIVO	Semana 39 27/09-03/10	Semana 40 04-10/10	Variación €
<b>Cebada Pienso</b>	Albacete	233,20	243,60	<b>10,40</b>
	Ávila	234,00	244,00	<b>10,00</b>
	Burgos	230,00	248,00	<b>18,00</b>
	Cádiz	255,00	257,00	<b>2,00</b>
	Ciudad Real	235,90	243,80	<b>7,90</b>
	Córdoba	245,00	255,00	<b>10,00</b>
	La Coruña	244,00	250,00	<b>6,00</b>
	Cuenca	237,00	247,00	<b>10,00</b>
	Granada	248,00	250,00	<b>2,00</b>
	Guadalajara	234,40	250,00	<b>15,60</b>
	Huesca	237,00	247,00	<b>10,00</b>
	León	240,00	250,00	<b>10,00</b>
	Lérida	243,00	248,00	<b>5,00</b>
	Murcia	250,00	261,00	<b>11,00</b>
	Palencia	232,00	240,00	<b>8,00</b>
	Salamanca	240,00	250,00	<b>10,00</b>
	Segovia	232,00	250,00	<b>18,00</b>
	Soria	230,00	246,00	<b>16,00</b>
	Teruel	240,00	245,00	<b>5,00</b>
	Toledo	235,00	248,60	<b>13,60</b>
Valladolid	233,00	237,00	<b>4,00</b>	
Zamora	240,00	250,00	<b>10,00</b>	
Zaragoza	240,00	245,00	<b>5,00</b>	
<b>Cebada Malta</b>	Burgos	233,20	245,60	<b>12,40</b>
	Ciudad Real	240,70	247,00	<b>6,30</b>
	Guadalajara	240,00	251,60	<b>11,60</b>
	Madrid	244,00	255,00	<b>11,00</b>
	Palencia	233,20	239,40	<b>6,20</b>
	Salamanca	242,60	248,80	<b>6,20</b>
	Segovia	233,00	248,00	<b>15,00</b>
	Soria	232,40	244,20	<b>11,80</b>
	Teruel	246,00	250,00	<b>4,00</b>
	Toledo	243,00	257,00	<b>14,00</b>
	Valladolid	233,70	241,90	<b>8,20</b>
	Zamora	237,40	246,00	<b>8,60</b>
	Zaragoza	246,00	250,00	<b>4,00</b>

### 2.1.3. Precios Medios en Mercados Representativos: Maíz y Arroz

Precios en Euro/Tonelada

#### REGLAMENTO (UE) 2017/1185 DE LA COMISION. Artículo 11, Anexo I. 1. Cereales y 2 Arroz

**Maíz grano: precios salida de almacén cargado. Mercancia nacional y/o importada.**

**Arroz cáscara precios salida almacén agricultor o en cooperativa, y arroz blanco precios salida industria**

PRODUCTO	MERCADO REPRESENTATIVO	Semana 39 27/09-03/10	Semana 40 04-10/10	Variación €
<b>Maiz Grano</b>	Albacete	266,60	249,20	<b>-17,40</b>
	Badajoz	261,00	268,00	<b>7,00</b>
	Cáceres	261,00	268,00	<b>7,00</b>
	Ciudad Real	270,40	250,40	<b>-20,00</b>
	Córdoba	255,00	255,00	<b>0,00</b>
	La Coruña	265,00	250,00	<b>-15,00</b>
	Gerona	268,00	258,00	<b>-10,00</b>
	Huesca	260,00	247,00	<b>-13,00</b>
	León	273,60	252,00	<b>-21,60</b>
	Lérida	257,00	248,00	<b>-9,00</b>
	Madrid	265,00	255,00	<b>-10,00</b>
	Navarra	270,00	248,00	<b>-22,00</b>
	Pontevedra	265,00	260,00	<b>-5,00</b>
	Salamanca	275,60	251,60	<b>-24,00</b>
	Sevilla	270,00	257,00	<b>-13,00</b>
	Toledo	262,60	255,40	<b>-7,20</b>
	Valladolid	261,00	240,20	<b>-20,80</b>
Zamora	272,20	250,60	<b>-21,60</b>	
Zaragoza	250,00	245,00	<b>-5,00</b>	
<b>Arroz cáscara (Indica)</b>	Badajoz	350,00	350,00	<b>0,00</b>
	Cáceres	350,00	350,00	<b>0,00</b>
	Cádiz	348,00	348,00	<b>0,00</b>
	Sevilla	366,00	366,00	<b>0,00</b>
	Tarragona	342,00	342,00	<b>0,00</b>
	Valencia	355,00	355,00	<b>0,00</b>
<b>Arroz cáscara (Japónica)</b>	Badajoz	359,00	359,00	<b>0,00</b>
	Huesca	380,00	380,00	<b>0,00</b>
	Sevilla	371,00	371,00	<b>0,00</b>
	Tarragona	362,50	362,50	<b>0,00</b>
	Valencia	355,00	355,00	<b>0,00</b>
	Zaragoza	373,90	373,90	<b>0,00</b>
<b>Arroz blanco (Indica)</b>	Sevilla	611,00	611,00	<b>0,00</b>
	Valencia	630,00	630,00	<b>0,00</b>
<b>Arroz blanco (Japónica)</b>	Sevilla	636,00	636,00	<b>0,00</b>
	Tarragona	652,50	652,50	<b>0,00</b>
	Valencia	660,00	660,00	<b>0,00</b>
<b>Arroz blanco vaporizado</b>	Valencia	631,51	631,51	<b>0,00</b>
<b>Arroz partido</b>	Badajoz	328,75	328,75	<b>0,00</b>
	Sevilla	341,06	302,13	<b>-38,94</b>
	Tarragona	392,50	392,50	<b>0,00</b>
	Valencia	383,00	383,00	<b>0,00</b>

## 2.2. PRECIOS EN MERCADOS REPRESENTATIVOS DE VINOS

R. EJECUCIÓN (UE) 2017/1185 DE LA COMISION. Artículo 11, Anexo II. 3.

En €/hectólitro, salida bodega, a granel, pago al contado sin I. V. A.

PRODUCTO	MERCADO REPRESENTATIVO	Semana 39 27/09-03/10	Semana 40 04-10/10	Variación €
<b>Vino Blanco sin DOP/IPG</b>	Albacete	36,36	38,03	<b>1,66</b>
	Badajoz	36,89	38,72	<b>1,84</b>
	Ciudad Real	29,52	30,89	<b>1,37</b>
	Cuenca	26,43	26,27	<b>-0,16</b>
	Toledo	25,84	24,67	<b>-1,16</b>
<b>Vino Tinto sin DOP / IPG</b>	<b>Precio de vino tinto referido al producto de 12 puntos de color</b>			
	Albacete	35,94	37,69	<b>1,75</b>
	Badajoz	59,51	56,86	<b>-2,65</b>
	Ciudad Real	31,25	32,48	<b>1,23</b>
	Cuenca	38,72	39	<b>0,28</b>
	Murcia	34,27	35,66	<b>1,39</b>
	Toledo	33,47	32,3	<b>-1,18</b>
	Valencia	36,01	37,23	<b>1,22</b>

**2.3. PRECIOS EN MERCADOS REPRESENTATIVOS DE ACEITES Y SEMILLAS DE GIRASOL**

**Aceites. Precios salida almazara/orujera/refinadora, en €/100 kg, sin I.V.A. Rgto. 2017/1185. Art.11. Anexo I.3.**  
**Semilla de girasol. Precios en almacén del comprador mayorista, en €/100 kg, sin I.V.A. Rgto 2017/1185. Art. 8**

PRODUCTO Y ESPECIFICACIONES	MERCADO REPRESENTATIVO	Semana 39 27/09-03/10	Semana 40 04-10/10	Variación €
<b>ACEITE DE OLIVA VIRGEN EXTRA</b> <b>Menos de 0,8º</b>	Albacete	323,00	323,00	<b>0,00</b>
	Almería	328,46	328,46	<b>0,00</b>
	Badajoz	327,50	323,50	<b>-4,00</b>
	Cádiz	312,00	322,50	<b>10,50</b>
	Ciudad Real	320,50	318,50	<b>-2,00</b>
	Córdoba	317,00	314,00	<b>-3,00</b>
	Cuenca	318,00	310,00	<b>-8,00</b>
	Granada	317,50	316,00	<b>-1,50</b>
	Huelva	317,00	335,00	<b>18,00</b>
	Jaén	312,85	316,36	<b>3,51</b>
	Málaga	319,00	315,50	<b>-3,50</b>
	Sevilla	316,50	323,50	<b>7,00</b>
	Tarragona	340,00	335,00	<b>-5,00</b>
Toledo	319,00	323,00	<b>4,00</b>	
<b>ACEITE DE OLIVA VIRGEN</b> <b>De 0,8º a 2º</b>	Albacete	305,00	305,00	<b>0,00</b>
	Badajoz	307,67	309,50	<b>1,83</b>
	Cádiz	305,00	300,00	<b>-5,00</b>
	Ciudad Real	306,50	304,50	<b>-2,00</b>
	Córdoba	304,00	296,50	<b>-7,50</b>
	Cuenca	305,00	295,00	<b>-10,00</b>
	Granada	300,00	298,50	<b>-1,50</b>
	Huelva	305,00	315,00	<b>10,00</b>
	Jaén	298,22	304,85	<b>6,63</b>
	Málaga	303,00	295,00	<b>-8,00</b>
	Sevilla	307,50	298,50	<b>-9,00</b>
	Tarragona	315,00	310,00	<b>-5,00</b>
	Toledo	303,50	304,50	<b>1,00</b>
<b>ACEITE DE OLIVA LAMPANTE</b> <b>Más de 2º</b>	Albacete	288,00	288,00	<b>0,00</b>
	Badajoz	287,50	285,00	<b>-2,50</b>
	Cádiz	297,00	280,00	<b>-17,00</b>
	Ciudad Real	290,50	287,50	<b>-3,00</b>
	Córdoba	293,50	290,50	<b>-3,00</b>
	Cuenca	290,00	285,00	<b>-5,00</b>
	Granada	290,08	288,00	<b>-2,08</b>
	Huelva	290,00	290,00	<b>0,00</b>
	Jaén	293,00	291,12	<b>-1,88</b>
	Málaga	290,00	286,50	<b>-3,50</b>
	Sevilla	295,50	294,50	<b>-1,00</b>
	Tarragona	275,00	275,00	<b>0,00</b>
	Toledo	293,00	287,50	<b>-5,50</b>
<b>ACEITE DE OLIVA REFINADO</b>	Córdoba	298,00	297,50	<b>-0,50</b>
	Jaén	294,50	292,00	<b>-2,50</b>
	Sevilla	299,00	296,00	<b>-3,00</b>
	Tarragona	301,00	298,50	<b>-2,50</b>
<b>ACEITE DE ORUJO DE OLIVA CRUDO</b>	Córdoba	115,25	115,25	<b>0,00</b>
	Jaén	111,52	111,52	<b>0,00</b>
	Málaga	112,25	112,25	<b>0,00</b>
	Sevilla	111,00	111,00	<b>0,00</b>
	Tarragona	110,00	115,00	<b>5,00</b>
	Toledo	111,00	110,00	<b>-1,00</b>
<b>ACEITE DE ORUJO DE OLIVA REFINADO</b>	Sevilla	157,50	157,50	<b>0,00</b>
<b>PIPA DE GIRASOL</b> <b>Alto oleico</b>	Centro	506,92	515,09	<b>8,17</b>
	Norte	482,95	519,27	<b>36,32</b>
	Sur	533,61	536,06	<b>2,45</b>
<b>PIPA DE GIRASOL</b> <b>Convencional</b>	Centro	501,70	510,95	<b>9,25</b>
	Norte	463,50	514,10	<b>50,60</b>
	Sur	523,70	526,70	<b>3,00</b>

### 3. PRECIOS DE PRODUCCIÓN DE FRUTAS Y HORTALIZAS EN EL MERCADO INTERIOR

#### 3.1. PRECIOS DE PRODUCCIÓN EN EL MERCADO INTERIOR FRUTAS

##### 3.1.1. Precios de Producción de Frutas en el Mercado Interior:

Precios diarios y Precios Medios Ponderados Semanales en mercados representativos provinciales.

Precios a la salida del centro de acondicionamiento de productos seleccionados, embalados y, en su caso, en palés (€/100 kg peso neto)

#### CÍTRICOS

PRODUCTO	MERCADO	VARIEDAD O TIPO	CAT.	CALIBRE	DÍA/MES							
					4/10	5/10	6/10	7/10	8/10	9/10	10/10	PMPS
CLEMANTINA	Castellón	Clemenrubí/PRI23	I	1X-3	141,65	143,86	156,94	156,18	143,42	114,13	--	139,21
	Valencia	Clemenrubí/PRI23	I	1X-3	103,69	119,54	119,54	113,22	148,69	--	--	143,73
	Valencia	Clemensoon	I	1X-3	107,77	129,23	129,23	129,23	129,23	--	--	114,02
	Valencia	Marisol	I	1X-3	93,45	93,45	93,45	93,45	93,45	--	--	93,45
	Castellón	Orogros	I	1X-3	141,97	140,75	146,40	146,74	165,00	--	--	144,55
	Castellón	Oronules	I	1X-3	121,00	121,00	121,00	121,00	121,00	--	--	121,00
	Valencia	Oronules	I	1X-3	142,00	129,92	142,00	118,12	142,00	--	--	126,80
	Huelva	Todas las variedades	I	1X-3	97,00	97,00	97,00	97,00	97,00	--	--	97,00
Sevilla	Todas las variedades	I	1X-3	88,00	88,00	88,00	88,00	88,00	--	--	88,00	
LIMÓN	Alicante	Fino	I	3-4	94,89	96,89	95,89	94,97	95,89	--	--	95,72
	Málaga	Fino	I	3-4	110,00	109,00	109,00	110,00	109,00	--	--	109,39
	Murcia	Fino	I	3-4	105,00	106,00	105,00	104,00	105,00	--	--	104,99
SATSUMA	Valencia	Clausellina/Okitsu	I	1X-3	61,10	61,31	61,19	61,10	61,09	--	--	61,16
	Tarragona	Todas las variedades	I	1X-3	99,20	99,20	99,20	99,20	99,20	--	--	99,20

#### FRUTAS DE PEPITA

PRODUCTO	MERCADO	VARIEDAD O TIPO	CAT.	CALIBRE	DÍA/MES							
					4/10	5/10	6/10	7/10	8/10	9/10	10/10	PMPS
MANZANA	Navarra	Fuji	I	65-80	93,00	93,00	93,00	93,00	93,00	--	--	93,00
	Huesca	Golden Delicious	I	65-80	75,00	75,00	75,00	75,00	75,00	--	--	75,00
	León	Golden Delicious	I	65-80	75,00	75,00	75,00	75,00	75,00	--	--	75,00
	Lérida	Golden Delicious	I	65-80	67,52	69,44	68,55	72,36	71,87	--	--	70,02
	Navarra	Golden Delicious	I	65-80	88,00	88,00	88,00	88,00	88,00	--	--	88,00
	Zaragoza	Golden Delicious	I	65-80	77,38	85,74	85,94	69,23	78,56	--	--	80,53
	Lérida	Granny Smith	I	65-80	64,50	64,50	64,50	64,50	64,50	--	--	64,50
	Zaragoza	Granny Smith	I	65-80	90,18	90,16	90,43	--	92,10	--	--	90,33
	Zaragoza	Red Chief	I	65-80	70,00	--	70,00	--	70,00	--	--	70,00
	Huesca	Red Delicious	I	65-80	75,00	75,00	75,00	75,00	75,00	--	--	75,00
	Zaragoza	Reineta	I	65-80	89,93	92,47	82,97	--	98,46	--	--	91,07
	Huesca	Royal Gala	I	65-80	85,00	85,00	85,00	85,00	85,00	--	--	85,00
	Lérida	Royal Gala	I	65-80	64,50	64,50	64,50	64,50	64,50	--	--	64,50
Zaragoza	Royal Gala	I	65-80	103,17	93,38	98,68	95,00	88,89	--	--	94,09	
PERA	Zaragoza	Abbé Fétel	I	70-75	111,50	--	--	--	111,50	--	--	111,50
	Lérida	Blanquilla	I	55-60	84,00	84,00	86,64	84,00	84,00	--	--	84,97
	Navarra	Blanquilla	I	55-60	88,00	88,00	88,00	88,00	88,00	--	--	88,00
	Zaragoza	Blanquilla	I	55-60	102,61	98,82	122,39	90,91	109,35	--	--	107,75
	La Rioja	Conferencia	I	55-60	90,00	90,00	90,00	90,00	90,00	--	--	90,00
	León	Conferencia	I	55-60	85,00	85,00	85,00	85,00	85,00	--	--	85,00
	Lérida	Conferencia	I	55-60	89,36	89,44	89,25	89,67	89,00	--	--	89,33
	Navarra	Conferencia	I	55-60	100,00	100,00	100,00	100,00	100,00	--	--	100,00
	Zaragoza	Conferencia	I	55-60	93,53	104,05	103,44	--	111,50	--	--	103,11
	Lérida	Ercolini	I	50-60	89,79	93,97	89,91	94,90	89,85	--	--	91,11
	Murcia	Ercolini	I	50-60	115,00	115,00	115,00	115,00	115,00	--	--	115,00
	Lérida	Limonera	I	60-65	96,43	96,48	96,62	96,35	96,23	--	--	96,41
	Zaragoza	Limonera	I	60-65	101,22	87,41	103,40	90,00	88,18	--	--	96,28

#### FRUTAS DE HUESO

PRODUCTO	MERCADO	VARIEDAD O TIPO	CAT.	CALIBRE	DÍA/MES							
					4/10	5/10	6/10	7/10	8/10	9/10	10/10	PMPS
CIRUELA	Zaragoza	Todos los tipos y variedades	-	35 mm y más	135,73	137,58	135,66	--	--	--	--	135,92
MELOCOTÓN	Lérida	Pulpa Amarilla	I	A/B	--	112,80	--	--	--	--	--	112,80
	Navarra	Pulpa Amarilla	I	A/B	120,00	120,00	120,00	120,00	120,00	--	--	120,00
	Teruel	Pulpa Amarilla	I	A/B	142,67	142,67	142,67	142,67	142,67	--	--	142,67
	Lérida	Pulpa Blanca	I	A/B	122,93	135,96	--	--	--	--	--	125,50
NECTARINA	Lérida	Pulpa Amarilla	I	A/B	119,12	--	--	--	--	--	--	119,12

#### OTRAS FRUTAS

PRODUCTO	MERCADO	VARIEDAD O TIPO	CAT.	CALIBRE	DÍA/MES							
					4/10	5/10	6/10	7/10	8/10	9/10	10/10	PMPS
UVA DE MESA	Murcia	Autumn Royal	I	-	160,00	160,00	165,00	160,00	160,00	--	--	161,41
	Murcia	Crimson Seedless	I	-	190,00	190,00	190,00	190,00	190,00	--	--	190,00
	Alicante	D.ª María	I	-	123,88	123,88	123,88	123,88	123,88	--	--	123,88
	Alicante	Moscatal Italia embolsada (Ideal)	I	-	124,92	124,92	124,92	124,92	124,92	--	--	124,92
	Alicante	Red Globe	I	-	125,57	125,57	125,57	125,57	125,57	--	--	125,57

**3.1.2. Precios de Producción de Frutas en el Mercado Interior: Precios Medios Ponderados Semanales Nacionales**

Referencia: Reglamento Delegado (UE) 2017/891 de la Comisión, de 13 de marzo (DOUE de 25 de mayo). Art. 55 y Anexo VI  
Precios a la salida del centro de acondicionamiento de productos seleccionados, embalados y, en su caso, en palés (€/100kg peso neto)

**CÍTRICOS**

PRODUCTO	MERCADO	VARIEDAD O TIPO	CAT.	CALIBRE	PRECIO MEDIO PONDERADO SEMANAL NACIONAL Semana 40- 2021: 04/10 - 10/10
CLEMENTINA	ESPAÑA	Todas las variedades	I	1X-3	123,56
LIMÓN	ESPAÑA	Todas las variedades	I	3-4	102,95
SATSUMA	ESPAÑA	Todas las variedades	I	1X-3	63,60

**FRUTAS DE PEPITA**

PRODUCTO	MERCADO	VARIEDAD O TIPO	CAT.	CALIBRE mm	PRECIO MEDIO PONDERADO SEMANAL NACIONAL Semana 40- 2021: 04/10 - 10/10
MANZANA	ESPAÑA	Fuji	I	65/80	93,00
	ESPAÑA	Golden delicious	I	65/80	86,06
	ESPAÑA	Granny Smith	I	65/80	78,04
	ESPAÑA	Red Delicious y demás Var. Rojas	I	65/80	90,78
	ESPAÑA	Gala	I	65/80	68,23
PERA	ESPAÑA	Abbé Fétel	I	70-75	111,50
	ESPAÑA	Blanquilla	I	55/60	85,52
	ESPAÑA	Conferencia	I	60/65+	91,18

**FRUTAS DE HUESO**

PRODUCTO	MERCADO	VARIEDAD O TIPO	CAT.	CALIBRE	PRECIO MEDIO PONDERADO SEMANAL NACIONAL Semana 40- 2021: 04/10 - 10/10
CIRUELA	ESPAÑA	Todos los tipos y variedades	-	35 mm y más	135,92
MELOCOTÓN	ESPAÑA	Pulpa Amarilla	I	A/B	134,39
	ESPAÑA	Pulpa Blanca	I	A/B	125,50
NECTARINA	ESPAÑA	Pulpa Amarilla	I	A/B	119,12

**OTRAS FRUTAS**

PRODUCTO	MERCADO	VARIEDAD O TIPO	CAT.	CALIBRE	PRECIO MEDIO PONDERADO SEMANAL NACIONAL Semana 40- 2021: 04/10 - 10/10
UVA DE MESA	ESPAÑA	Todas las variedades con pepitas	I	-	124,27
	ESPAÑA	Todas las variedades sin pepitas	I	-	180,81

## 3.2. PRECIOS DE PRODUCCIÓN EN EL MERCADO INTERIOR: PRODUCTOS HORTÍCOLAS

3.2.1. Precios de Producción de Hortalizas en el Mercado Interior:  
Precios diarios y Precios Medios Ponderados Semanales en mercados representativos provinciales.

Precios a la salida del centro de acondicionamiento de productos seleccionados, embalados y, en su caso, en palés (C/100 kg peso neto)

## HORTALIZAS

PRODUCTO	MERCADO	VARIEDAD O TIPO	CAT.	CALIBRE	DIA/MES						PMPS	
					4/10	5/10	6/10	7/10	8/10	9/10		10/10
ACELGA	La Coruña	Todos los tipos y variedades	-	-	252,00	252,00	252,00	252,00	252,00	--	--	252,00
	Lugo	Todos los tipos y variedades	-	-	150,00	150,00	150,00	150,00	150,00	--	--	150,00
	Navarra	Todos los tipos y variedades	-	-	88,00	88,00	88,00	88,00	88,00	--	--	88,00
	Orense	Todos los tipos y variedades	-	-	140,00	140,00	140,00	140,00	140,00	--	--	140,00
	Pontevedra	Todos los tipos y variedades	-	-	80,00	80,00	80,00	80,00	80,00	--	--	80,00
	Tarragona	Todos los tipos y variedades	-	-	63,75	63,75	63,75	63,75	63,75	--	--	63,75
AJO	Ciudad Real	Blanco	-	50-60 mm	200,00	200,00	200,00	200,00	200,00	--	--	200,00
	Cuenca	Blanco	-	50-60 mm	207,00	207,00	207,00	207,00	207,00	--	--	207,00
	Toledo	Blanco	-	50-60 mm	212,00	212,00	212,00	212,00	212,00	--	--	212,00
	Albacete	Morado	-	50-80 mm	195,00	195,00	195,00	195,00	195,00	--	--	195,00
	Ciudad Real	Morado	-	50-80 mm	220,00	220,00	220,00	220,00	220,00	--	--	220,00
	Córdoba	Morado	-	50-80 mm	210,00	210,00	210,00	210,00	210,00	--	--	210,00
	Cuenca	Morado	-	50-80 mm	245,50	245,50	245,50	245,50	245,50	--	--	245,50
	Toledo	Morado	-	50-80 mm	240,00	240,00	240,00	240,00	240,00	--	--	240,00
	Albacete	Primavera	-	50-60 mm	137,50	137,50	137,50	137,50	137,50	--	--	137,50
	Ciudad Real	Primavera	-	50-60 mm	180,00	180,00	180,00	180,00	180,00	--	--	180,00
	Córdoba	Primavera	-	50-60 mm	190,50	190,50	190,50	190,50	190,50	--	--	190,50
	Cuenca	Primavera	-	50-60 mm	189,00	189,00	189,00	189,00	189,00	--	--	189,00
Toledo	Primavera	-	50-60 mm	199,00	199,00	199,00	199,00	199,00	--	--	199,00	
BERENJENA	Almería	Todos los tipos y variedades	-	-	30,00	56,61	65,00	79,50	74,00	53,50	--	62,03
	Málaga	Todos los tipos y variedades	-	-	90,00	90,00	90,00	90,00	90,00	--	--	90,00
BRÓCOLI	Murcia	--	-	-	90,00	85,00	85,00	85,00	90,00	--	--	87,08
CALABACÍN	Almería	Todas las variedades	-	14-21 g	23,00	23,50	25,00	39,00	38,00	38,82	--	31,52
	Barcelona	Todas las variedades	-	14-21 g	55,00	55,00	55,00	55,00	55,00	--	--	55,00
	Málaga	Todas las variedades	-	14-21 g	70,00	70,00	70,00	70,00	70,00	--	--	70,00
CALABAZA	Murcia	Cacahuete	-	-	30,00	30,00	30,00	30,00	29,00	--	--	29,78
CEBOLLA	Albacete	Todos los tipos y variedades	-	-	20,60	20,60	20,60	20,60	20,60	--	--	20,60
	Ávila	Todos los tipos y variedades	-	-	14,00	14,00	14,00	14,00	14,00	--	--	14,00
	Burgos	Todos los tipos y variedades	-	-	18,00	18,00	18,00	18,00	18,00	--	--	18,00
	Ciudad Real	Todos los tipos y variedades	-	-	35,00	35,00	35,00	35,00	35,00	--	--	35,00
	Cuenca	Todos los tipos y variedades	-	-	27,00	27,00	27,00	27,00	27,00	--	--	27,00
	Lérida	Todos los tipos y variedades	-	-	23,55	23,55	23,55	23,55	23,55	--	--	23,55
	Murcia	Todos los tipos y variedades	-	-	30,00	32,00	35,00	32,00	35,00	--	--	32,91
	Segovia	Todos los tipos y variedades	-	-	28,00	28,00	28,00	28,00	28,00	--	--	28,00
	Toledo	Todos los tipos y variedades	-	-	20,20	20,20	20,20	20,20	20,20	--	--	20,20
	Valladolid	Todos los tipos y variedades	-	-	20,00	20,00	20,00	20,00	20,00	--	--	20,00
CHAMPIÑÓN	Albacete	Cerrado	-	30-65 mm	197,50	197,50	197,50	197,50	197,50	--	--	197,50
	Cuenca	Cerrado	-	30-65 mm	182,19	182,19	182,19	182,19	182,19	--	--	182,19
	La Rioja	Cerrado	-	30-65 mm	235,50	235,50	235,50	235,50	235,50	--	--	235,50
	Navarra	Cerrado	-	30-65 mm	250,00	250,00	250,00	250,00	250,00	--	--	250,00
COLIFLOR	Barcelona	Todos los tipos y variedades	-	-	80,00	80,00	80,00	80,00	80,00	--	--	80,00
	La Rioja	Todos los tipos y variedades	-	-	63,68	63,68	63,68	63,68	63,68	--	--	63,68
COL-REPOLLO	Málaga	Hoja lisa	-	-	40,00	40,00	40,00	40,00	40,00	--	--	40,00
	La Coruña	Todos los tipos y variedades	-	-	182,00	182,00	182,00	182,00	182,00	--	--	182,00
	León	Todos los tipos y variedades	-	-	35,00	35,00	35,00	35,00	35,00	--	--	35,00
	Lugo	Todos los tipos y variedades	-	-	120,00	120,00	120,00	120,00	120,00	--	--	120,00
	Orense	Todos los tipos y variedades	-	-	50,00	50,00	50,00	50,00	50,00	--	--	50,00
	Pontevedra	Todos los tipos y variedades	-	-	100,00	100,00	100,00	100,00	100,00	--	--	100,00
	Segovia	Todos los tipos y variedades	-	-	44,00	44,00	44,00	44,00	44,00	--	--	44,00
ESPINACA	Segovia	Todos los tipos y variedades	-	-	45,00	45,00	45,00	45,00	45,00	--	--	45,00



Precios a la salida del centro de acondicionamiento de productos seleccionados, embalados y, en su caso, en palés (€/100 kg peso neto)

## HORTALIZAS (continuación)

PRODUCTO	MERCADO	VARIEDAD O TIPO	CAT.	CALIBRE	DÍA/MES							
					4/10	5/10	6/10	7/10	8/10	9/10	10/10	PMPS
JUDÍA VERDE	Almería	Plana	-	-	217,50	188,00	242,00	224,00	252,50	257,00	--	221,71
	Barcelona	Plana	-	-	337,70	337,70	337,70	337,70	337,70	--	--	337,70
	Granada	Plana	-	-	189,00	179,00	229,00	300,00	260,00	275,00	--	225,04
	Málaga	Plana	-	-	200,00	200,00	200,00	200,00	200,00	--	--	200,00
	Pontevedra	Plana	-	-	250,00	250,00	250,00	250,00	250,00	--	--	250,00
	Lérida	Todos los tipos y variedades	-	-	312,50	312,50	312,50	312,50	312,50	--	--	312,50
	Navarra	Todos los tipos y variedades	-	-	220,00	220,00	220,00	220,00	220,00	--	--	220,00
	Tarragona	Todos los tipos y variedades	-	-	112,50	112,50	112,50	112,50	112,50	--	--	112,50
LECHUGA	Murcia	Baby	I	-	102,00	104,00	102,00	105,00	100,00	--	--	102,58
	Murcia	Iceberg	I	400g y +	60,00	68,00	62,00	68,00	70,00	--	--	64,78
	Murcia	Romana	I	600g y +	65,00	58,00	60,00	60,00	70,00	--	--	62,18
	Lérida	Todos los tipos y variedades	I	400g y +	79,47	79,47	79,47	79,47	79,47	--	--	79,47
	Navarra	Todos los tipos y variedades	I	400g y +	113,00	113,00	113,00	113,00	113,00	--	--	113,00
	Segovia	Todos los tipos y variedades	I	400g y +	42,00	42,00	42,00	42,00	42,00	--	--	42,00
	Tarragona	Todos los tipos y variedades	I	400g y +	43,31	43,31	43,31	43,31	43,31	--	--	43,31
	Toledo	Todos los tipos y variedades	I	400g y +	56,60	56,60	56,60	56,60	56,60	--	--	56,60
MELÓN	Ciudad Real	Todos los tipos y variedades	-	-	40,00	40,00	40,00	40,00	40,00	--	--	40,00
	Toledo	Todos los tipos y variedades	-	-	45,40	45,40	45,30	45,00	45,00	--	--	45,22
PEPINO	Almería	De Almería	-	350-500 g	64,66	72,00	82,88	92,02	82,14	76,32	--	78,73
	Granada	De Almería	-	350-500 g	91,00	98,00	107,00	118,00	108,00	110,00	--	103,85
	Murcia	Español	-	-	85,00	85,00	90,00	90,00	95,00	--	--	87,75
	Almería	Morico	-	-	--	53,00	--	83,00	--	68,00	--	65,99
	Barcelona	Variedades rugosas	-	-	63,25	63,25	63,25	63,25	63,25	--	--	63,25
PIMIENTO	Almería	Cuadrado Color	I	70 mm y +	--	112,00	--	128,00	--	147,00	--	131,07
	Granada	Cuadrado Color	I	70 mm y +	126,00	130,24	134,00	134,00	138,96	149,00	--	134,34
	Almería	Cuadrado Verde	I	70 mm y +	70,59	63,53	78,82	80,00	82,35	--	--	75,06
	Granada	Cuadrado Verde	I	70 mm y +	--	--	--	109,00	--	--	--	109,00
	Almería	Italiano Verde	I	40 mm y +	--	105,00	--	81,00	--	110,00	--	92,16
	Ciudad Real	Italiano Verde	I	40 mm y +	70,00	70,00	70,00	70,00	70,00	--	--	70,00
	La Coruña	Italiano Verde	I	40 mm y +	210,00	210,00	210,00	210,00	210,00	--	--	210,00
	Málaga	Italiano Verde	I	40 mm y +	85,00	85,00	85,00	85,00	85,00	--	--	85,00
	Pontevedra	Italiano Verde	I	40 mm y +	275,00	275,00	275,00	275,00	275,00	--	--	275,00
PUERRO	Barcelona	Todos los tipos y variedades	-	-	79,75	79,75	79,75	79,75	79,75	--	--	79,75
	Navarra	Todos los tipos y variedades	-	-	79,00	79,00	79,00	79,00	79,00	--	--	79,00
	Pontevedra	Todos los tipos y variedades	-	-	125,00	125,00	125,00	125,00	125,00	--	--	125,00
	Segovia	Todos los tipos y variedades	-	-	64,00	64,00	64,00	64,00	64,00	--	--	64,00
	Toledo	Todos los tipos y variedades	-	-	127,85	132,00	133,00	134,45	134,45	--	--	132,35
SANDÍA	Ciudad Real	Todos los tipos y variedades	-	-	35,00	35,00	35,00	35,00	35,00	--	--	35,00
	Toledo	Todos los tipos y variedades	-	-	24,75	24,75	25,00	25,50	26,00	--	--	25,20
TOMATE	Almería	Cereza	I	-	--	184,00	--	165,00	--	175,00	--	173,80
	Ciudad Real	Cereza	I	-	80,00	82,00	83,00	84,00	85,00	--	--	82,80
	Granada	Cereza	I	-	223,27	223,27	223,27	223,27	223,27	--	--	223,27
	Málaga	Cereza	I	-	250,00	250,00	250,00	250,00	250,00	--	--	250,00
	Murcia	Cereza	I	-	210,00	215,00	200,00	210,00	215,00	--	--	210,20
	Almería	Racimo	I	-	--	75,00	--	98,00	--	122,00	--	109,89
	Ciudad Real	Racimo	I	-	75,00	76,00	77,00	77,00	78,00	--	--	76,60
	Almería	Redondo	I	57-100mm	83,00	90,00	90,00	113,00	114,00	124,00	--	99,69
	Barcelona	Redondo	I	57-100mm	90,70	90,70	90,70	90,70	90,70	--	--	90,70
	Ciudad Real	Redondo	I	57-100mm	70,00	70,00	73,00	73,00	75,00	--	--	72,20
	Granada	Redondo	I	57-100mm	72,00	72,00	72,00	72,00	72,00	--	--	72,00
	Málaga	Redondo	I	57-100mm	100,00	100,00	100,00	100,00	100,00	--	--	100,00
	Murcia	Redondo	I	57-100mm	85,00	85,00	90,00	90,00	88,00	--	--	87,88
ZANAHORIA	Burgos	Todos los tipos y variedades	-	-	24,00	24,00	24,00	24,00	24,00	--	--	24,00
	Segovia	Todos los tipos y variedades	-	-	29,00	29,00	29,00	29,00	29,00	--	--	29,00
	Toledo	Todos los tipos y variedades	-	-	37,00	37,00	37,00	37,00	37,00	--	--	37,00
	Valladolid	Todos los tipos y variedades	-	-	27,00	27,00	27,00	27,00	27,00	--	--	27,00

**3.2.2. Precios de Producción de Hortalizas en el Mercado Interior: Precios Medios Ponderados Semanales Nacionales**

Referencia: Reglamento Delegado (UE) 2017/891 de la Comisión, de 13 de marzo (DOUE de 25 de mayo). Art. 55 y Anexo VI

Precios a la salida del centro de acondicionamiento de productos seleccionados, embalados y, en su caso, en palés (€/100kg peso neto)

**HORTALIZAS**

PRODUCTO	MERCADO	VARIEDAD O TIPO	CAT.	CALIBRE	PRECIO MEDIO PONDERADO SEMANAL NACIONAL Semana 40- 2021: 04/10 - 10/10
AJO	ESPAÑA	Blanco	-	50-60 mm	203,30
	ESPAÑA	Morado	-	45-55 mm	209,82
	ESPAÑA	Primavera	-	50-60 mm	157,81
BERENJENA	ESPAÑA	Todos los tipos y variedades	-	40+ /70+	63,19
CALABACÍN	ESPAÑA	Todas las variedades	-	14-21	33,76
CEBOLLA	ESPAÑA	Todos los tipos y variedades	-	-	24,29
CHAMPIÑÓN	ESPAÑA	Cerrado	-	Medio (30-65 mm)	197,87
COLIFLOR	ESPAÑA	Todos los tipos y variedades	-	-	78,76
COL-REPOLLO	ESPAÑA	Todos los tipos y variedades	I	-	49,59
JUDÍA VERDE	ESPAÑA	Todos los tipos y variedades	-	-	227,61
LECHUGA	ESPAÑA	Todos los tipos y variedades	I	400 g o superior	63,18
MELÓN	ESPAÑA	Todos los tipos y variedades	-	-	40,19
PEPINO	ESPAÑA	Variedades lisas	-	350-500 g	86,21
PIMIENTO DULCE	ESPAÑA	Todos los tipos y variedades	I	40 mm o superior	105,66
PUERRO	ESPAÑA	Todos los tipos y variedades	-	-	66,83
SANDÍA	ESPAÑA	Todos los tipos y variedades	-	-	32,79
TOMATE	ESPAÑA	Cereza	I	-	197,04
	ESPAÑA	Racimo	I	-	108,03
	ESPAÑA	Redondo	I	57-100mm	90,49
ZANAHORIA	ESPAÑA	Todos los tipos y variedades	-	-	28,69

## 4. PRECIOS REPRESENTATIVOS DE PRODUCTOS GANADEROS

### 4.1. PRECIOS REPRESENTATIVOS DE PRODUCTOS GANADEROS: BOVINO

#### 4.1.1. Precios Medios Nacionales de Canales de Bovino Pesado

PRECIO MEDIO NACIONAL ( €/100kg Canal) DE CANALES DE BOVINO PESADO SEGÚN MODELO COMUNITARIO DE CLASIFICACIÓN R 2017/1182, R 2017/1184, RD 815/2018 (Euro/100kg canal)

CATEGORÍA	CLASE DE CONFORMACIÓN Y DE ESTADO DE ENGRASAMIENTO	Semana 39 27/09-03/10 2021	Semana 40 04-10/10 2021	Variación €
<b>Categoría A: Canales de machos jóvenes sin castrar de más de un año y menos de dos</b>	Muy buena y poco cubierta (U-2)	395,39	399,80	<b>4,41</b>
	Muy buena y cubierta (U-3)	393,33	397,31	<b>3,98</b>
	<b>Precio medio ponderado Categoría U</b>	<b>394,00</b>	<b>398,12</b>	<b>4,12</b>
	Buena y poco cubierta (R-2)	377,74	385,06	<b>7,32</b>
	Buena y cubierta (R-3)	384,53	390,29	<b>5,76</b>
	<b>Precio medio ponderado Categoría R</b>	<b>383,16</b>	<b>389,23</b>	<b>6,07</b>
	Menos buena y poco cubierta (O-2)	355,02	360,06	<b>5,04</b>
	Menos buena y cubierta (O-3)	364,09	379,40	<b>15,31</b>
	<b>Precio medio ponderado Categoría O</b>	<b>360,94</b>	<b>372,68</b>	<b>11,74</b>
<b>Categoría D: Canales de hembras que hayan parido</b>	Mediocre y poco cubierta (P-2)	227,10	239,20	<b>12,10</b>
	Mediocre y cubierta (P-3)	261,29	266,75	<b>5,46</b>
	<b>Precio medio ponderado Categoría P</b>	<b>230,58</b>	<b>242,00</b>	<b>11,42</b>
	Buena y cubierta (R-3)	295,82	291,80	<b>-4,02</b>
	Buena y grasa (R-4)	332,45	340,78	<b>8,33</b>
	<b>Precio medio ponderado Categoría R</b>	<b>307,30</b>	<b>307,15</b>	<b>-0,15</b>
	Menos buena y poco cubierta (O-2)	252,34	255,07	<b>2,73</b>
	Menos buena y cubierta (O-3)	277,32	284,22	<b>6,90</b>
	Menos buena y grasa (O-4)	334,34	313,53	<b>-20,81</b>
	<b>Precio medio ponderado Categoría O</b>	<b>277,44</b>	<b>278,67</b>	<b>1,23</b>
<b>Categoría E: Canales de otras hembras ( de 12 meses o más)</b>	Muy buena y poco cubierta (U-2)	409,59	415,50	<b>5,91</b>
	Muy buena y cubierta (U-3)	411,85	416,39	<b>4,54</b>
	<b>Precio medio ponderado Categoría U</b>	<b>411,42</b>	<b>416,22</b>	<b>4,80</b>
	Buena y poco cubierta (R-2)	405,34	406,88	<b>1,54</b>
	Buena y cubierta (R-3)	405,70	406,72	<b>1,02</b>
	Buena y grasa (R-4)	418,20	418,74	<b>0,54</b>
	<b>Precio medio ponderado Categoría R</b>	<b>406,30</b>	<b>407,34</b>	<b>1,04</b>
	Menos buena y poco cubierta (O-2)	294,98	311,97	<b>16,99</b>
	Menos buena y cubierta (O-3)	345,70	332,64	<b>-13,06</b>
	Menos buena y grasa (O-4)	363,78	363,28	<b>-0,50</b>
	<b>Precio medio ponderado Categoría O</b>	<b>337,72</b>	<b>329,97</b>	<b>-7,75</b>
<b>Categoría Z: Canales de animales desde 8 a menos de 12 meses</b>	Muy buena y poco cubierta (U-2)	413,40	422,68	<b>9,28</b>
	Muy buena y cubierta (U-3)	405,98	419,45	<b>13,47</b>
	<b>Precio medio ponderado Categoría U</b>	<b>408,77</b>	<b>420,67</b>	<b>11,90</b>
	Buena y poco cubierta (R-2)	394,95	403,53	<b>8,58</b>
	Buena y cubierta (R-3)	397,93	404,43	<b>6,50</b>
	<b>Precio medio ponderado Categoría R</b>	<b>397,32</b>	<b>404,25</b>	<b>6,93</b>
	Menos buena y poco cubierta (O-2)	332,47	349,84	<b>17,37</b>
	Menos buena y cubierta (O-3)	337,29	357,29	<b>20,00</b>
	<b>Precio medio ponderado Categoría O</b>	<b>334,83</b>	<b>353,49</b>	<b>18,66</b>

#### 4.1.2. Precios Medios Nacionales del Bovino Vivo

R 2017/1182, R 2017/1184 (Euro/100 kg vivo)

BOVINO VIVO	Semana 39 27/09-03/10 2021	Semana 40 04-10/10 2021	Variación €
Machos hasta 480 Kg. vivo	220,87	222,26	1,39
Machos de más de 480 kg. vivo	208,28	210,26	1,98
Hembras que hayan parido	105,16	105,55	0,39
Otras hembras de hasta 380 Kg. vivo	227,44	229,03	1,59
Otras hembras de más de 380 Kg. vivo	223,87	226,15	2,28

#### 4.1.3. Precios Medios Nacionales de Otros Animales de la Especie Bovina

OTROS BOVINOS	Semana 39 27/09-03/10 2021	Semana 40 04-10/10 2021	Variación €
TERNEROS DE 8 DÍAS A 4 SEMANA (Euro/cabeza)			
Macho frisón	104,69	104,57	-0,12
Macho cruzado	197,74	196,68	-1,06
Hembra frisón	73,70	81,59	7,89
Hembra cruzado	141,78	143,72	1,94
<i>Media ponderada nacional (Euro/Cabeza)</i>	<b>141,32</b>	<b>142,04</b>	<b>0,72</b>
TERNEROS DE 6 HASTA 12 MESES (Euro/100kg vivo)			
Macho frisón (base 200 kg)	142,90	142,90	0,00
Macho cruzado (base 200 kg)	273,49	273,49	0,00
Hembra frisón (base 200 kg)	355,00	355,00	0,00
Hembra cruzado (base 200 kg)	219,28	219,28	0,00
<i>Media ponderada nacional (Euro/100kg vivo)</i>	<b>248,08</b>	<b>248,08</b>	<b>0,00</b>

## 4.2. PRECIOS REPRESENTATIVOS DE PRODUCTOS GANADEROS: OVINO

#### 4.2.1. Precios Medios Nacionales de Canales de Ovino Frescas o Refrigeradas

R 2017/1182, R 2017/1184 (Euro/100 kg canal)

CORDEROS I Y II	Semana 39 27/09-03/10 2021	Semana 40 04-10/10 2021	Variación €
Corderos I (12 a 13 kg/canal)	671,84	684,32	12,48
Corderos II (13,1 a 16 kg/canal)	659,37	672,78	13,41
<i>Media ponderada</i>	<b>665,60</b>	<b>678,56</b>	<b>12,96</b>

#### PRECIOS MEDIOS DE CANALES DE OVINO FRESCAS O REFRIGERADAS EN LOS MERCADOS NACIONALES REPRESENTATIVOS PARA LA UE

MERCADO REPRESENTATIVO - Cordero 9-19 kg	Semana 39 27/09-03/10 2021	Semana 40 04-10/10 2021	Variación €
Barcelona	815,87	840,55	24,68
Madrid	722,99	722,99	0,00
Valencia	614,43	620,85	6,42
Albacete	701,60	726,20	24,60
Extremadura	692,61	700,61	8,00
Segovia	676,56	696,56	20,00
Toledo	681,06	681,06	0,00
Zaragoza	733,61	753,61	20,00
<i>Media ponderada</i>	<b>698,17</b>	<b>712,44</b>	<b>14,27</b>

### 4.3. PRECIOS REPRESENTATIVOS DE PRODUCTOS GANADEROS: PORCINO

#### 4.3.1. Precios Medios de Canales de Porcino de Capa Blanca

CLASIFICACIÓN EUROP R 2017/1182, R 2017/1184 (Euro/100kg canal)

	Clase S ( >60% contenido magro)			Clase E (60%-55% contenido magro)			Clase U (55%-50% contenido magro)		
	Semana 39 27/09-03/10 2021	Semana 40 04-10/10 2021	Variación €	Semana 39 27/09-03/10 2021	Semana 40 04-10/10 2021	Variación €	Semana 39 27/09-03/10 2021	Semana 40 04-10/10 2021	Variación €
<b>PRECIO MEDIO NACIONAL</b>	147,93	143,90	<b>-4,03</b>	141,96	138,84	<b>-3,12</b>	143,69	139,17	<b>-4,52</b>

	Clase R (50%-45% contenido magro)			Clase O (45%-40% contenido magro)			Clase P ( <40% contenido magro)		
	Semana 39 27/09-03/10 2021	Semana 40 04-10/10 2021	Variación €	Semana 39 27/09-03/10 2021	Semana 40 04-10/10 2021	Variación €	Semana 39 27/09-03/10 2021	Semana 40 04-10/10 2021	Variación €
<b>PRECIO MEDIO NACIONAL</b>	134,60	130,10	<b>-4,50</b>	129,45	125,65	<b>-3,80</b>	130,12	124,29	<b>-5,83</b>

#### 4.3.2. Precios Medios en Mercados Representativos Provinciales de Porcino Cebado (\*)

MERCADO REPRESENTATIVO	SELECTO (nivel menor de grasa)			NORMAL (nivel normal de grasa)			GRASO (nivel mayor de grasa)		
	Semana 39 27/09-03/10 2021	Semana 40 04-10/10 2021	Variación €	Semana 39 27/09-03/10 2021	Semana 40 04-10/10 2021	Variación €	Semana 39 27/09-03/10 2021	Semana 40 04-10/10 2021	Variación €
Barcelona	--	--	--	1,17	1,14	<b>-0,03</b>	1,14	1,11	<b>-0,03</b>
Huesca	1,14	1,10	<b>-0,04</b>	1,12	1,08	<b>-0,04</b>	1,10	1,06	<b>-0,04</b>
Lleida	1,13	1,09	<b>-0,04</b>	1,11	1,08	<b>-0,03</b>	1,10	1,07	<b>-0,03</b>
Murcia	1,18	1,13	<b>-0,05</b>	1,16	1,12	<b>-0,04</b>	1,16	1,11	<b>-0,05</b>
Pontevedra	1,14	1,10	<b>-0,04</b>	1,11	1,08	<b>-0,03</b>	1,44	1,40	<b>-0,04</b>
Salamanca	1,16	1,12	<b>-0,04</b>	1,16	1,12	<b>-0,04</b>	1,30	1,28	<b>-0,02</b>
Segovia	1,12	1,10	<b>-0,02</b>	1,12	1,08	<b>-0,04</b>	1,35	1,34	<b>-0,01</b>
Zaragoza	1,19	1,16	<b>-0,03</b>	1,15	1,11	<b>-0,04</b>	1,14	1,10	<b>-0,04</b>

(\*) En Euro/kg vivo

### 4.3.3. Precios Medios de Porcino Precoz, Lechones y Otras Calidades

(Euro/100kg vivo)

	Semana 39 27/09-03/10 2021	Semana 40 04-10/10 2021	Variación €
<b>CERDAS DE DESVIEJE</b>			
Cerdas de Desvieje	31,80	28,80	-3,00
<b>CERDOS CEBADOS</b>			
Categoría U	110,64	107,16	-3,48
<b>LECHONES</b>			
Lleida.Base 20kg de peso.	90,00	90,00	0,00
Segovia.Base 20kg de peso.	160,00	160,00	0,00
Media nacional. Calidad Normal. Base 20 kg de	123,20	122,72	-0,48

### 4.3.4. Precios Medios de Porcino: Tronco Ibérico

	Semana 39 27/09-03/10 2021	Semana 40 04-10/10 2021	Variación €
<b>TOSTONES</b>			
De 5 a 9 kilos	394,29	384,29	-10,00
De 9 a 12 kilos	629,29	637,86	8,57
<b>LECHONES</b>			
Lechón Ibérico Cruzado Base 23 kg	348,70	350,87	2,17
<b>MARRANOS</b>			
Marranos Ibéricos de 35 a 60 kg	252,17	252,96	0,79
<b>PRIMALES</b>			
Primales Ibéricos de 60 a 100 kg	289,46	289,46	0,00
<b>CERDO CEBADO</b>			
Cerdo Cebado (Intensivo)	219,09	220,95	1,86
Cerdo Cebado de Campo (Extensivo)	233,00	235,12	2,12
Cerdo Cebado de Bellota 100% Ibérico	-	-	-
<b>DESVIEJE</b>			
Reproductores de desvieje	130,44	130,44	0,00
<b>REPRODUCTORES</b>			
Reproductores >6 meses	281,75	289,25	7,50
<b>CASTRONAS</b>			
Castronas	95,65	95,65	0,00

Denominaciones de acuerdo con la Norma de Calidad (RD 4/2014)

Para información sobre precios de productos agrícolas y ganaderos en otros Estados Miembros de la UE:

<https://ec.europa.eu/agriculture/>



MINISTERIO  
DE AGRICULTURA, PESCA  
Y ALIMENTACION