

PRECIOS COYUNTURALES



SEMANA 42 – 2020
Del 12 al 18 de octubre



SUBSECRETARÍA

Subdirección General de Análisis, Coordinación y
Estadística

sgestadi@mapama.es

<http://www.mapama.gob.es/es/estadistica/temas/default.aspx>

Publicación elaborada por la
Subsecretaría
Subdirección General de Análisis, Coordinación y Estadística

**MINISTERIO
DE AGRICULTURA, PESCA
Y ALIMENTACIÓN**

© Ministerio de Agricultura, Pesca y Alimentación
Secretaría General Técnica
Centro de Publicaciones
Catálogo de Publicaciones de la Administración General del Estado:
<http://publicacionesoficiales.boe.es/>

N.I.P.O.: 003190900

Se permite la utilización, copia o reproducción de los datos de este Boletín siempre que se cite expresamente su procedencia.

Índice:

	PÁGINA
PRECIOS MEDIOS NACIONALES.....	4
PRECIOS MEDIOS NACIONALES DE PRODUCTOS AGRÍCOLAS.....	4 - 6
PRECIOS MEDIOS NACIONALES DE PRODUCTOS GANADEROS.....	7 - 8
PRECIOS EN MERCADOS REPRESENTATIVOS DE CEREALES, VINOS Y ACEITES.....	9
PRECIOS MEDIOS EN MERCADOS REPRESENTATIVOS DE CEREALES.....	9 - 11
PRECIOS MEDIOS EN MERCADOS REPRESENTATIVOS DE VINOS.....	12
PRECIOS MEDIOS EN MERCADOS REPRESENTATIVOS DE ACEITES.....	13
PRECIOS DE PRODUCCIÓN DE FRUTAS Y HORTALIZAS EN EL MERCADO INTERIOR.....	14
PRECIOS DE PRODUCCIÓN EN EL MERCADO INTERIOR: FRUTAS.....	14
PRECIOS DE PRODUCCIÓN EN EL MERCADO INTERIOR: PRODUCTOS HORTÍCOLAS.....	16 - 17
PRECIOS REPRESENTATIVOS DE PRODUCTOS GANADEROS.....	18
PRECIOS REPRESENTATIVOS DE PRODUCTOS GANADEROS: BOVINO.....	18
PRECIOS REPRESENTATIVOS DE PRODUCTOS GANADEROS: OVINO.....	19
PRECIOS REPRESENTATIVOS DE PRODUCTOS GANADEROS: PORCINO.....	20 - 21



1. PRECIOS MEDIOS NACIONALES

1.1. PRECIOS MEDIOS NACIONALES DE PRODUCTOS AGRÍCOLAS

1.1.1. Precios Medios Nacionales de Cereales, Oleaginosas, Proteaginosas, Vinos y Aceites.					
PRODUCTOS AGRÍCOLAS (especificaciones)		Semana 41 05-11/10	Semana 42 12-18/10	Variación semanal euros	Variación semanal %
CEREALES					
(1)	Trigo blando panificable (€/t)	194,50	199,12	4,62	2,38
(1)	Trigo duro (€/t)	266,10	266,10	0,00	0,00
(1)	Cebada pienso (€/t)	171,52	176,08	4,56	2,66
(1)	Cebada malta (€/t)	174,80	177,29	2,49	1,42
(1)	Maíz grano (€/t)	186,19	190,13	3,94	2,12
(4)	Arroz cáscara japónica (Euro/Tonelada)	333,13	332,27	-0,86	-0,26
(4)	Arroz cáscara índica (Euro/Tonelada)	330,92	334,36	3,44	1,04
(4)	Arroz blanco japónica (Euro/Tonelada)	602,79	602,96	0,17	0,03
(4)	Arroz blanco indica (Euro/Tonelada)	575,36	574,73	-0,63	-0,11
(4)	Arroz blanco vaporizado (Euro/Tonelada)	642,51	641,63	-0,88	-0,14
(4)	Arroz partido (Euro/Tonelada)	303,59	303,88	0,29	0,10
ALFALFA, PIPA DE GIRASOL, COLZA Y GUI SANTES					
(1)	Alfalfa (€/t)	165,64	165,64	0,00	0,00
(1)	Pipa de girasol 9-2-44 (€/t)	334,69	337,33	2,64	0,79
(1)	Pipa de girasol alto oleico (€/t)	349,53	354,34	4,81	1,38
(4)	Colza grano (€/t)	321,62	321,62	0,00	0,00
(4)	Guisantes secos (€/t)	212,36	213,52	1,16	0,55
VINOS					
(2)	Vino blanco sin DOP/IGP (€/hectolitro)	29,26	29,46	0,20	0,68
(2)	Vino tinto sin DOP/IGP, 12 p. color (€/hectolitro)	39,34	39,36	0,02	0,05
(2)	Vino con DOP/IGP blanco RUEDA (€/hectolitro) (*)	150,10	150,10	0,00	0,00
(2)	Vino con DOP/IGP tinto RIOJA (€/hectolitro) (*)	133,29	133,29	0,00	0,00
ACEITES VEGETALES					
(3)	Aceite de oliva virgen extra < 0,8º (€/100 kg)	219,04	221,57	2,53	1,16
(3)	Aceite de oliva virgen, de 0,8º a 2º (€/100 kg)	193,99	196,82	2,83	1,46
(3)	Aceite de oliva lampante > 2º (€/100 kg)	187,54	189,98	2,44	1,30
(5)	Aceite de oliva refinado (€/100 kg) (**)	188,00	190,44	2,44	1,30
(6)	Aceite de orujo de oliva crudo (€/100 kg)	59,90	60,52	0,62	1,04
(6)	Aceite de orujo de oliva refinado (€/100 kg)	93,95	94,26	0,31	0,33
(5)	Aceite de girasol refinado (€/100 kg) (***)	90,70	91,79	1,09	1,20

Posición comercial:

(1) Entrada industria; (2) Salida bodega; (3) Salida almazara; (4) Granel sobre almacén; (5) Salida refinadora; (6) Salida orujera

(*) En los vinos con DOP/IGP los precios son mensuales. Precios Noviembre 2019. Últimos disponibles.

(**) Aceite de oliva refinado. Valores media aritmética de Córdoba, Jaén, Sevilla y Tarragona

(***) Aceite de girasol refinado. Valores media aritmética de Córdoba, Sevilla y Tarragona.

COMENTARIOS DE MERCADO

• **CEREALES** (▲): continuamos con la tendencia general al alza de estas semanas en los cereales, exceptuando el trigo duro cuyos mercados provinciales no han tenido movimientos, repitiendo precios. Los trigos marcan subidas superiores al 2% de incremento intersemanal, al igual que la cebada pienso. La cebada malta, después de repetir precios la semana pasada, ésta sube un 1,42 % (destaca la subida del mercado de Zaragoza), al igual que el maíz, que esta semana sube por encima del 2%.

• **ARROZ** (▲⇒): los precios se mantienen con respecto a la semana pasada, salvo una subida del 1% por parte del arroz cáscara tipo índica.

• **ALFALFA, PIPA DE GIRASOL, COLZA Y GUI SANTES** (▲▼): la semilla de girasol tipo sube ligeramente pero por debajo del 1% después de su estabilización de la semana pasada, también lo hace la semilla de alto oleico, rompiendo tendencia de la semana pasada. La colza, la alfalfa y los guisantes secos prácticamente repiten precios.

• **VINOS** (⇒): los dos tipos de vinos, el **vino blanco sin DOP/IGP** y el **vino tinto sin DOP/IGP** repiten prácticamente los precios de la semana pasada, pocos movimientos en los mercados provinciales.

• **ACEITES VEGETALES** (▲): los aceites de oliva continúan con la tendencia al alza de las últimas semanas. Los de orujo cambian tendencia esta semana y suben también, pero en menor medida el procedente de oliva refinado. En cuanto al aceite de girasol refinado, los precios vuelven a subir después de la estabilización de la semana pasada.

1.1.2. Precios Medios Nacionales en Origen de Frutas y Hortalizas					
PRODUCTOS AGRÍCOLAS (especificaciones)		Semana 41 05/10-11/10	Semana 42 12/10-18/10	Variación semanal euros	Variación semanal %
FRUTAS					
(4)	Clementina (€/100 kg)	40,35	38,74	-1,61	-3,99
(4)	Limón (€/100 kg)	47,27	44,23	-3,05	-6,44
(4)	Naranja grupo Navel (€/100 kg)	24,30	24,39	0,09	0,38
(4)	Satsuma (€/100 kg)	24,02	24,52	0,49	2,06
(4)	Manzana Golden (€/100 kg)	55,16	55,15	-0,01	-0,02
(4)	Pera Blanquilla (€/100 kg)	52,36	54,03	1,67	3,19
(4)	Pera Conferencia (€/100 kg)	64,35	62,25	-2,10	-3,26
(4)	Melocotón (€/100 kg)	117,01	140,84	23,83	20,37
(4)	Aguacate (€/100 kg)	236,22	231,33	-4,90	-2,07
(4)	Caqui (€/100 kg)	29,50	29,50	0,00	0,00
(4)	Granada (€/100 kg)	62,21	63,90	1,68	2,71
(4)	Higo (€/100 kg)	215,91	200,00	-15,91	-7,37
(4)	Plátano (€/100 kg)	95,80	96,09	0,29	0,30
(4)	Uva de mesa (€/100 kg)	71,25	65,00	-6,25	-8,77
HORTALIZAS					
(4)	Acelga (€/100kg)	60,08	65,27	5,19	8,63
(4)	Ajo (€/100kg)	165,13	165,13	0,00	0,00
(4)	Alcachofa (€/100kg)	64,20	64,50	0,30	0,47
(4)	Berenjena (€/100 kg)	67,25	67,42	0,17	0,26
(4)	Brócoli (€/100 kg)	62,00	47,50	-14,50	-23,39
(4)	Calabacín (€/100 kg)	95,90	126,64	30,74	32,06
(4)	Cebolla (€/100 kg)	16,53	16,57	0,04	0,25
(4)	Champiñón (€/100kg)	157,00	154,00	-3,00	-1,91
(4)	Coliflor (€/100 kg)	57,42	61,37	3,95	6,88
(4)	Col-repollo hoja lisa (€/100 kg)	28,23	27,74	-0,49	-1,74
(4)	Espárrago (€/100 kg)	220,00	250,00	30,00	13,64
(4)	Judía verde tipo plana (€/100 kg)	158,60	162,61	4,01	2,53
(4)	Lechuga Romana (€/100 ud)	22,59	21,71	-0,88	-3,88
(4)	Pepino (€/100 kg)	43,18	64,58	21,40	49,55
(4)	Pimiento verde tipo italiano (€/100 kg)	44,35	52,35	8,01	18,05
(4)	Puerro (€/100 kg)	55,29	55,30	0,01	0,02
(4)	Tomate liso (€/100 kg)	79,37	102,83	23,46	29,56
(4)	Zanahoria (€/100 kg)	21,80	19,90	-1,90	-8,73
(4)	Patata (€/100 kg)	22,98	20,80	-2,18	-9,48

Posición comercial:

(4) Granel: sobre árbol, finca, almacén, agricultor, alhóndiga, lonja

COMENTARIOS DE MERCADO

• **CÍTRICOS (▼▲):** En niveles de precios en origen, en general, superiores a los que se pudieron observar el año pasado en las mismas fechas, bajan esta semana las cotizaciones de **limón** Fino (-6,44%) y **clementina** (-3,99%), mientras que se incrementan ligeramente las de **satsuma** (2,06%) y **naranja tipo Navel** (0,38%).

• **FRUTA DE PEPITA (▲▼):** También en los productos de referencia de este sector se registran cotizaciones en origen por encima de las del inicio de la campaña anterior; esta semana repunta el precio medio nacional de la **pera Blanquilla** (3,19%), al tiempo que desciende el de la **pera Conferencia** (-3,26%) y apenas varía el de la **manzana Golden** (-0,02%).

• **FRUTA DE HUESO (▲):** Pudiéndose dar por terminada la campaña de la **ciruela**, queda solo el **melocotón** (20,37%) como producto en seguimiento con cotización en este apartado, con su precio en claro ascenso a medida que la comercialización en origen va quedando prácticamente circunscrita a la de las variedades tardías de la provincia de Teruel.

• **OTRAS FRUTAS (▼▲):** Variaciones de escasa magnitud en esta sección, entre las que destacan esta semana los descensos en **uva de mesa** (-8,77%) —centrada ya su comercialización exclusivamente en la región de Murcia— e **higo** (-7,37%). Baja ligeramente también el **aguacate** (-2,07%) casi en la misma proporción en que asciende el precio medio de la **granada** (2,71%). Estabilidad clara en **plátano canario** (0,3%) y **caqui**.

• **HORTALIZAS (▲▼):** Se mantiene esta semana la fuerte tendencia alcista de la anterior en **pepino** (49,55%), **calabacín** (32,06%) y **tomate redondo liso** (29,56%), a los que se une el **pimiento verde italiano** (18,05%), debida en gran medida a la falta de oferta en campo. Sigue también subiendo la **acelga** (8,63%), en buena parte por las causas apuntadas la semana pasada. Entre los escasos descensos, destacan el del **brócoli** (-23,39%) y, en menor medida, el de la **zanahoria** (-8,73%) —con bajadas, en este último caso, en todas las provincias de Castilla y León con producción significativa en esta época—. Por otra parte, pueden darse por concluidas las temporadas de **melón** y **sandía**. Sigue en marcha el proceso de ajuste a la baja del precio medio de la **patata** (-9,48%) a medida que adquieren aún mayor protagonismo en la ponderación los mercados castellanoleonés.

1.1.3. Precios Medios Nacionales de Productos Agrícolas: Gráficos

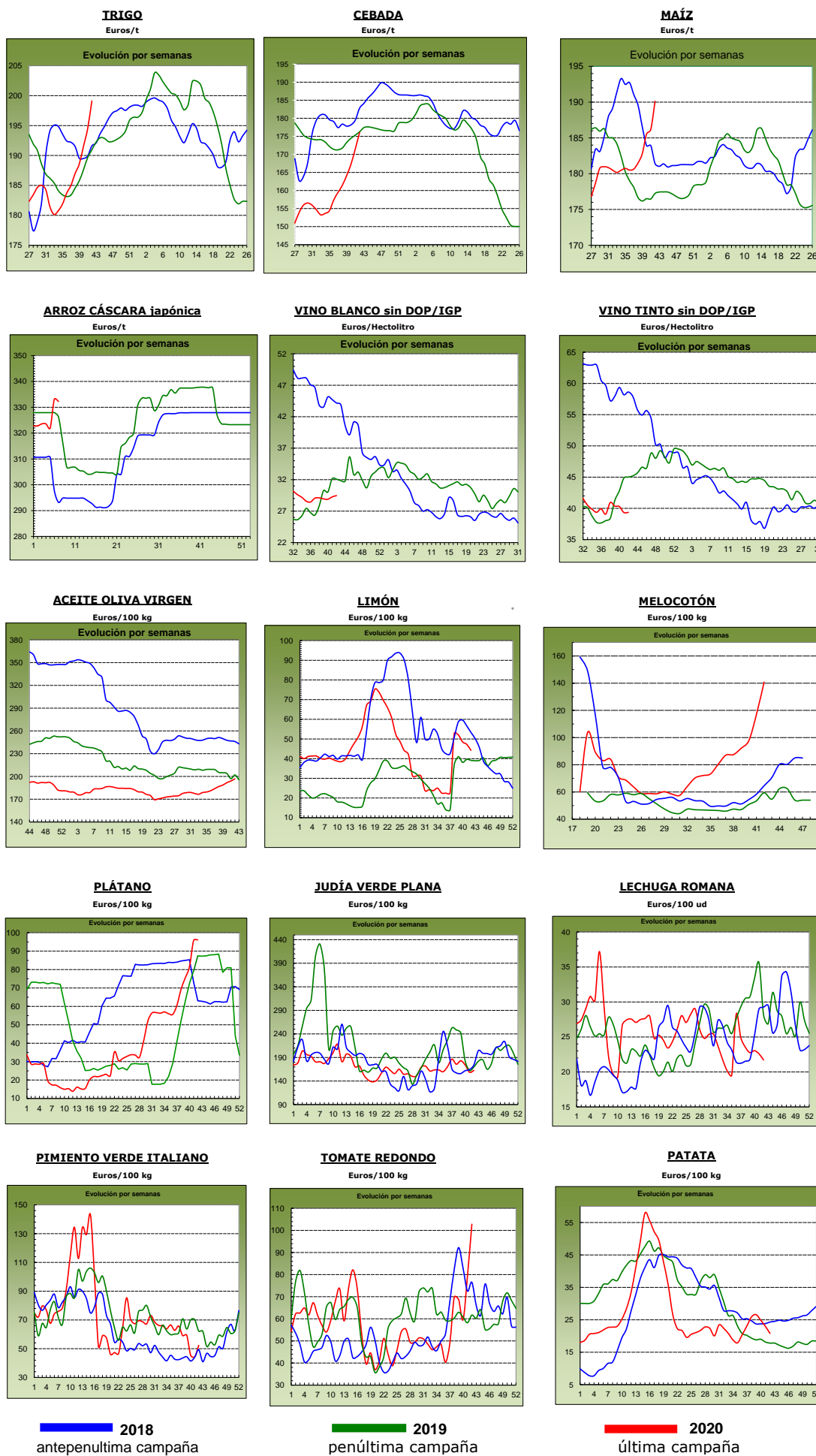

1.2. PRECIOS MEDIOS NACIONALES DE PRODUCTOS GANADEROS

1.2.1. Precios Medios Nacionales de Productos Ganaderos					
PRODUCTOS GANADEROS (especificaciones)		Semana 41 05-11/10	Semana 42 12-18/10	Variación semanal euros	Variación semanal %
VACUNO					
(5)	Ternera, 180-300 kilos (€/100 kg canal)	350,77	351,99	1,22	0,35
(5)	Machos de 12 a 24 meses (Clase R) (€/100 kg canal)	335,81	333,35	-2,46	-0,73
(5)	Animales de 8 a 12 meses (Clase R) (€/100 kg canal)	361,60	358,75	-2,85	-0,79
(5)	Bovino vivo, conjunto categorías (€/100 kg vivo)	179,43	179,83	0,40	0,22
CORDERO					
(5)	Corderos 9-19 kilos (€/100 kg canal)	631,80	631,79	-0,01	0,00
(5)	Corderos 12-16 kilos (€/100 kg canal)	602,43	604,24	1,81	0,30
(5)	Corderos Ligeros (12-13 kilos) (€/100 kg canal)	614,93	616,74	1,81	0,29
(5)	Corderos Pesados (13-16 kilos) (€/100 kg canal)	589,93	591,74	1,81	0,31
PORCINO					
(5)	Porcino >60% magro (Clase S) (€/100 kg canal)	165,54	165,95	0,41	0,25
(5)	Porcino 60-55% magro (Clase E) (€/100 kg canal)	156,12	158,15	2,03	1,30
(5)	Porcino 55-50% magro (Clase U) (€/100 kg canal)	158,48	158,56	0,08	0,05
(5)	Porcino 50-45% magro (Clase R) (€/100 kg canal)	155,89	155,80	-0,09	-0,06
(5)	Lechon 20 kg (€/unidad)	28,16	28,16	0,00	0,00
POLLO					
(6)	Pollo, media de canales del 83% y 65% rdto. (€/100 kg canal)	152,23	152,23	0,00	0,00
(6)	Pollo P10 (83% rdto.) (€/100 kg canal)	140,56	140,56	0,00	0,00
(6)	Pollo P90 (65% rdto.) (€/100 kg canal)	153,11	153,11	0,00	0,00
HUEVOS					
(7)	Huevos, media Clase L y M (€/100 kg)	88,54	88,30	-0,24	-0,27
(7)	Huevos - Clase L (€/docena)	0,72	0,72	0,00	0,00
(7)	Huevos - Clase M (€/docena)	0,62	0,61	-0,01	-1,61
CONEJO					
(8)	Conejo 1,8-2,2 kilo, vivo (€/100 kg)	203,53	215,47	11,94	5,87
LECHE Y PRODUCTOS LÁCTEOS					
(10)	Suero de leche en polvo (€/100 kg)	76,68	68,57	-8,11	-10,58
(10)	Mantequilla sin sal (formato 25 kg) (€/100 kg)	347,53	349,30	1,77	0,51
(9)	Leche cruda de vaca (€/100 litros). Fuente: FEAGA	Precio agosto 2020: 32,50 €/100 litros			
MIEL					
(11)	Miel multifloral a granel (€/100 kg)	Precio agosto 2020: 286,37 €/100 kg			

Posición comercial:

(5) Entrada matadero; (6) Salida muelle matadero; (7) Salida muelle centro de embalaje; (8) Salida granja; (9) Precio pagado al ganadero; (10) Precio franco fábrica sin impuestos ni costes; (11) Venta a la industria o mayorista

COMENTARIOS DE MERCADO

- **VACUNO** (▲▼): Aumento de precios de ciertas categorías de **canales de vacuno**, como las de las terneras (0,35%). El precio del resto de categorías baja en las canales de los machos 12-24 meses (-0,73%) y en las de los animales 8-12 meses (-0,79%). Las cotizaciones de los **animales vivos** (▲) suben un 0,22%.
- **OVINO** (=): Las cotizaciones de las **canales de cordero** suben esta semana un 0,23% de media en sus diferentes clasificaciones.
- **PORCINO** (=): Leve subida del 0,39% en las cotizaciones de las **canales de porcino de capa blanca**. Repetición de cotizaciones en los **lechones base 20 kg** (=).
- **POLLOS** (=): Precios semanales que no registran variación en las **canales de los pollos**.
- **HUEVOS** (=): Sin variación en los precios de la docena de huevos (0,00% tanto en la Clase L como en la Clase M).
- **CONEJO** (▲): La cotización del **conejo vivo de granja** sube esta semana un 5,87%.
- **PRODUCTOS LÁCTEOS**: Descenso del (-10,58%) en el precio semanal del **suero de leche en polvo** (▼). Estabilidad en el precio de la **mantequilla sin sal** (0,51% de variación semanal).

1.2.2. Precios Medios Nacionales de Productos Ganaderos: Gráficos

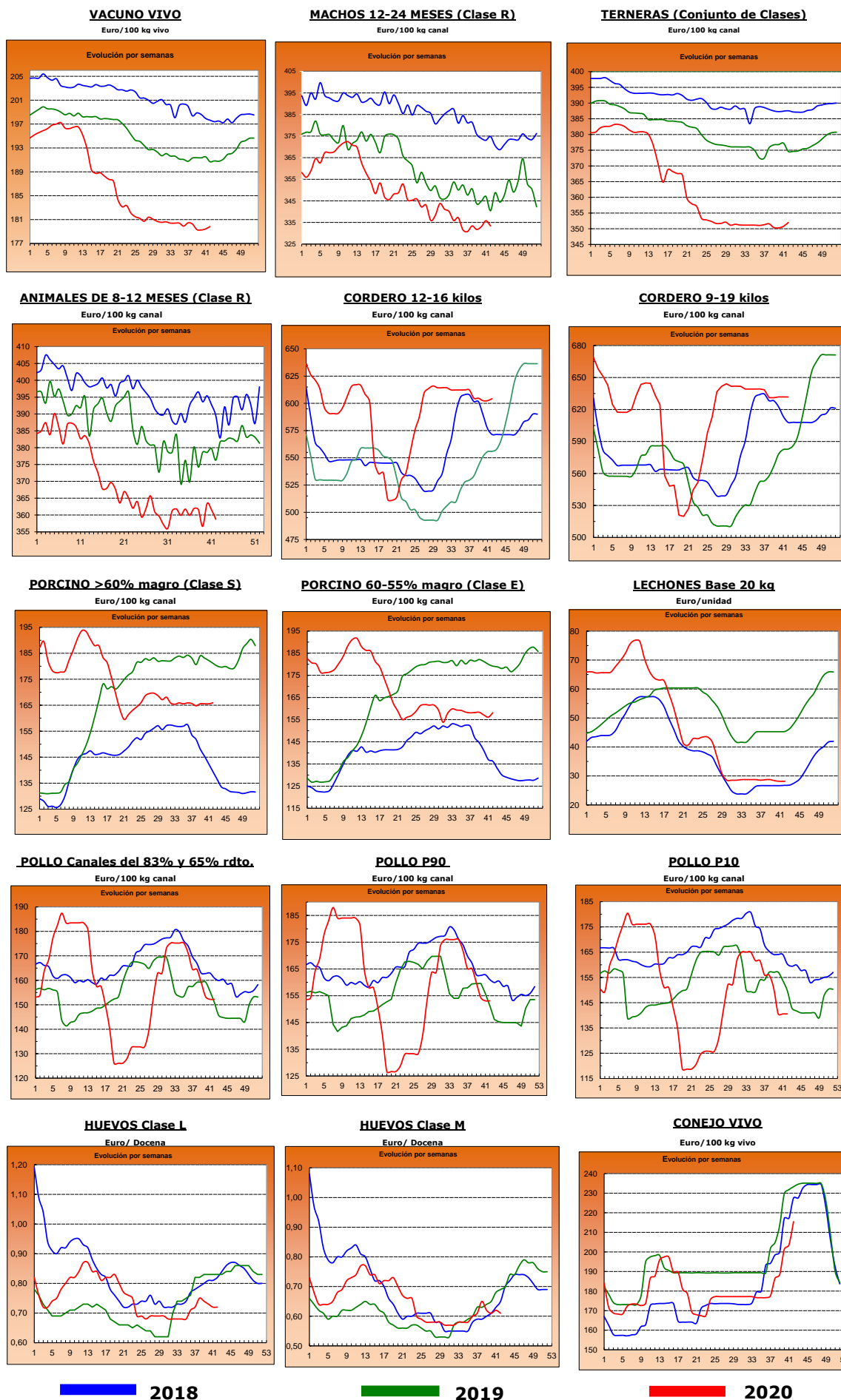

2.- PRECIOS EN MERCADOS REPRESENTATIVOS DE CEREALES, VINOS Y ACEITES

2.1. PRECIOS EN MERCADOS REPRESENTATIVOS DE CEREALES

2.1.1. Precios Medios en Mercados Representativos: Trigo

Precios en Euro/Tonelada

REGLAMENTO (UE) 2017/1185 DE LA COMISION. Artículo 11, Anexo I. 1.

Precios de comercio al por mayor. Mercancia nacional y/o importada, sobre vehículo

PRODUCTO	MERCADO REPRESENTATIVO	Semana 41 05-11/10 2020	Semana 42 12-18/10 2020	Variación €
Trigo Blando Panificable	Albacete	195,00	195,00	0,00
	Ávila	188,00	190,00	2,00
	Barcelona	218,00	221,00	3,00
	Burgos	188,00	190,06	2,06
	Cádiz	--	215,00	--
	Guadalajara	184,40	195,00	10,60
	Huesca	199,00	204,00	5,00
	León	186,40	193,60	7,20
	Lérida	199,00	206,00	7,00
	Madrid	185,00	195,00	10,00
	Murcia	205,00	212,00	7,00
	Navarra	199,00	203,00	4,00
	Palencia	189,80	193,40	3,60
	Pontevedra	200,00	210,00	10,00
	Salamanca	191,80	194,00	2,20
	Segovia	188,40	191,40	3,00
	Sevilla	205,00	215,00	10,00
	Soria	192,60	197,80	5,20
	Tarragona	210,00	214,00	4,00
	Valladolid	186,60	188,80	2,20
Zamora	186,00	191,40	5,40	
Zaragoza	198,00	209,00	11,00	
Trigo Duro	Córdoba	255,00	255,00	0,00
	Zaragoza	275,00	275,00	0,00

2.1.2. Precios Medios en Mercados Representativos: Cebada

Precios en Euro/Tonelada

REGLAMENTO (UE) 2017/1185 DE LA COMISION. Artículo 11, Anexo I. 1.

Precios de comercio al por mayor. Mercancía nacional y/o importada, sobre vehículo

PRODUCTO	MERCADO REPRESENTATIVO	Semana 41 05-11/10 2020	Semana 42 12-18/10 2020	Variación €
Cebada Pienso	Albacete	167,20	172,80	5,60
	Ávila	170,00	172,00	2,00
	Burgos	171,00	173,00	2,00
	Cádiz	178,00	180,00	2,00
	Ciudad Real	174,20	175,30	1,10
	Córdoba	172,00	175,00	3,00
	La Coruña	186,00	192,00	6,00
	Cuenca	170,00	176,00	6,00
	Granada	176,00	178,00	2,00
	Guadalajara	156,20	168,00	11,80
	Huesca	176,00	180,00	4,00
	León	170,00	176,00	6,00
	Lérida	177,00	184,00	7,00
	Murcia	182,00	187,00	5,00
	Palencia	172,00	175,00	3,00
	Salamanca	175,00	177,00	2,00
	Segovia	170,00	175,00	5,00
	Soria	174,00	178,00	4,00
	Teruel	178,00	184,00	6,00
	Toledo	175,00	171,80	-3,20
Valladolid	162,00	164,00	2,00	
Zamora	170,00	175,00	5,00	
Zaragoza	178,00	184,00	6,00	
Cebada Malta	Burgos	172,80	173,40	0,60
	Ciudad Real	178,40	179,90	1,50
	Guadalajara	169,80	172,80	3,00
	Palencia	171,80	173,20	1,40
	Salamanca	173,60	175,00	1,40
	Segovia	173,20	175,40	2,20
	Soria	171,20	172,80	1,60
	Teruel	188,00	190,00	2,00
	Toledo	179,00	179,00	0,00
	Valladolid	169,60	171,00	1,40
	Zamora	174,60	176,00	1,40
	Zaragoza	179,00	190,00	11,00

2.1.3. Precios Medios en Mercados Representativos: Maíz y Arroz

Precios en Euro/Tonelada

REGLAMENTO (UE) 2017/1185 DE LA COMISION. Artículo 11, Anexo I. 1. Cereales y 2 Arroz

Maíz grano, precios de comercio al por mayor. Mercancía nacional y/o importada, sobre vehículo

Arroz cáscara precios salida almacén agricultor o cooperativa, y arroz blanco precios salida industria

PRODUCTO	MERCADO REPRESENTATIVO	Semana 41 05-11/10 2020	Semana 42 12-18/10 2020	Variación €
Maíz Grano	Albacete	189,60	189,20	-0,40
	Badajoz	187,00	190,00	3,00
	Cáceres	187,00	190,00	3,00
	Ciudad Real	196,20	196,40	0,20
	Córdoba	185,00	187,00	2,00
	La Coruña	186,00	197,00	11,00
	Gerona	191,00	196,00	5,00
	Huesca	183,00	186,00	3,00
	León	184,40	189,20	4,80
	Lérida	183,00	192,00	9,00
	Madrid	187,00	196,00	9,00
	Navarra	190,00	192,00	2,00
	Pontevedra	186,00	197,00	11,00
	Salamanca	194,00	194,00	0,00
	Sevilla	188,00	192,00	4,00
	Toledo	189,00	190,20	1,20
	Valladolid	185,00	187,00	2,00
Zamora	187,00	188,00	1,00	
Zaragoza	188,00	196,00	8,00	
Arroz cáscara (Indica)	Badajoz	317,50	318,25	0,75
	Cádiz	346,00	346,00	0,00
	Sevilla	337,22	342,22	5,00
	Tarragona	280,00	280,00	0,00
	Valencia	270,00	270,00	0,00
Arroz cáscara (Japónica)	Badajoz	325,00	327,00	2,00
	Sevilla	352,38	352,38	0,00
	Tarragona	312,50	312,50	0,00
	Valencia	337,50	334,00	-3,50
Arroz blanco (Indica)	Sevilla	598,50	597,62	-0,88
	Valencia	595,00	595,00	0,00
Arroz blanco (Japónica)	Sevilla	560,00	560,00	0,00
	Tarragona	613,50	614,00	0,50
	Valencia	635,00	635,00	0,00
Arroz blanco vaporizado	Valencia	632,50	632,50	0,00
Arroz partido	Badajoz	299,50	299,50	0,00
	Sevilla	290,00	290,62	0,62
	Tarragona	315,00	315,00	0,00
	Valencia	335,00	335,00	0,00

Subdirección General de Análisis, Coordinación y Estadística

2.2. PRECIOS EN MERCADOS REPRESENTATIVOS DE VINOS

R. EJECUCIÓN (UE) 2017/1185 DE LA COMISION. Artículo 11, Anexo II. 3.

En €/hectólitro, salida bodega, a granel, pago al contado sin I. V. A.

PRODUCTO	MERCADO REPRESENTATIVO	Semana 41 05-11/10 2020	Semana 42 12-18/10 2020	Variación €
Vino Blanco sin DOP/IPG	Albacete	41,85	43,48	1,63
	Badajoz	30,51	31,96	1,45
	Ciudad Real	28,18	27,22	-0,96
	Toledo	28,27	29,35	1,08
Vino Tinto sin DOP / IPG	Precio de vino tinto referido al producto de 12 puntos de color			
	Albacete	42,56	43,44	0,87
	Badajoz	--	40,02	--
	Ciudad Real	35,00	36,58	1,58
	Murcia	64,55	62,92	-1,63
	Toledo	36,28	34,94	-1,34
PRODUCTO ZONA DOP / IPG	Euros / Hectólitro			Variación €
		nov-19		
VINO BLANCO con DOP/IGP	RUEDA	150,99		
VINO TINTO con DOP/IGP	RIOJA	133,26		

2.3. PRECIOS EN MERCADOS REPRESENTATIVOS DE ACEITES

Aceites. Precios salida almazara/orujera/refinadora, en €/100 kg, sin I.V.A. Rgto. 2017/1185. Art.11. Anexo I.3.
Semilla de girasol. Precios en centros de demanda, en €/100 kg, sin I.V.A. Rgto 2017/1185. Art. 8

PRODUCTO Y ESPECIFICACIONES	MERCADO REPRESENTATIVO	Semana 41 05-11/10 2020	Semana 42 12-18/10 2020	Variación €
ACEITE DE OLIVA VIRGEN EXTRA Menos de 0,8°	Almería	199,00	202,00	3,00
	Badajoz	219,00	219,50	0,50
	Cádiz	217,00	216,03	-0,97
	Ciudad Real	216,50	218,00	1,50
	Córdoba	218,50	220,50	2,00
	Granada	216,50	218,00	1,50
	Huelva	215,00	218,97	3,97
	Jaén	218,60	222,18	3,59
	Málaga	218,50	220,50	2,00
	Sevilla	227,75	227,12	-0,62
Tarragona	228,50	261,00	32,50	
Toledo	225,00	230,00	5,00	
ACEITE DE OLIVA VIRGEN De 0,8° a 2°	Badajoz	187,50	188,50	1,00
	Cádiz	188,00	192,00	4,00
	Ciudad Real	187,50	189,50	2,00
	Córdoba	193,00	195,00	2,00
	Granada	188,00	188,50	0,50
	Huelva	189,00	193,47	4,47
	Jaén	194,48	197,98	3,50
	Málaga	190,00	192,50	2,50
	Sevilla	197,84	198,00	0,16
	Tarragona	192,50	210,00	17,50
Toledo	194,00	198,00	4,00	
ACEITE DE OLIVA LAMPANTE Más de 2°	Badajoz	178,25	178,25	0,00
	Cádiz	178,00	182,00	4,00
	Ciudad Real	179,50	182,00	2,50
	Córdoba	187,50	188,50	1,00
	Granada	179,00	179,25	0,25
	Huelva	179,00	183,59	4,59
	Jaén	189,10	192,14	3,03
	Málaga	182,50	184,50	2,00
	Sevilla	188,88	191,88	3,00
	Tarragona	170,00	172,50	2,50
Toledo	184,50	186,00	1,50	
ACEITE DE OLIVA REFINADO	Córdoba	186,00	188,50	2,50
	Granada	176,50	176,50	0,00
	Jaén	185,00	188,62	3,62
	Sevilla	188,50	192,14	3,64
	Tarragona	192,50	192,50	0,00
ACEITE DE ORUJO DE OLIVA CRUDO	Córdoba	59,00	60,00	1,00
	Jaén	60,54	60,58	0,05
	Málaga	57,62	58,03	0,41
	Sevilla	61,00	61,10	0,10
	Tarragona	65,00	65,00	0,00
	Toledo	60,00	63,00	3,00
ACEITE DE ORUJO DE OLIVA REFINADO	Córdoba	92,50	93,50	1,00
	Jaén	94,64	94,70	0,05
	Sevilla	94,16	94,58	0,42
	Tarragona	97,50	97,50	0,00
	Toledo	97,00	95,00	-2,00
ACEITE DE GIRASOL REFINADO	Córdoba	89,75	91,25	1,50
	Sevilla	89,34	91,12	1,78
	Tarragona	93,00	93,00	0,00
PIPA DE GIRASOL (9 - 2 - 44)	Sur	338,21	338,46	0,26
	Centro	317,95	322,42	4,48
	Norte	339,11	343,19	4,07
PIPA DE GIRASOL Alto oleico	Sur	362,42	362,79	0,37
	Centro	332,65	336,70	4,05
	Norte	345,00	354,42	9,42

3. PRECIOS DE PRODUCCIÓN DE FRUTAS Y HORTALIZAS EN EL MERCADO INTERIOR

3.1. PRECIOS DE PRODUCCIÓN EN EL MERCADO INTERIOR FRUTAS

3.1.1. Precios de Producción de Frutas en el Mercado Interior:

Precios diarios y Precios Medios Ponderados Semanales en mercados representativos provinciales.

Precios a la salida del centro de acondicionamiento de productos seleccionados, embalados y, en su caso, en palés (€/100 kg peso neto)

CÍTRICOS

PRODUCTO	MERCADO	VARIEDAD O TIPO	CAT.	CALIBRE	DIA/MES							
					12/10	13/10	14/10	15/10	16/10	17/10	18/10	PMPS
CLEMENTINA	Castellón	Arrufatina	I	1X-3	--	93,98	95,14	92,18	89,27	76,48	--	91,72
	Valencia	Arrufatina	I	1X-3	--	90,66	90,66	86,04	82,39	75,74	80,40	84,54
	Castellón	Clemenrubi/PRI23	I	1X-3	--	103,00	103,00	103,00	103,00	--	--	103,00
	Valencia	Clemenrubi/PRI23	I	1X-3	118,18	133,95	133,95	133,95	127,76	--	106,10	126,02
	Castellón	Marisol	I	1X-3	--	69,16	69,16	67,91	69,16	55,82	--	67,12
	Valencia	Marisol	I	1X-3	--	69,30	69,30	69,30	78,59	--	69,91	76,09
	Castellón	Oronules	I	1X-3	--	120,52	117,60	102,98	113,42	87,81	--	109,64
	Valencia	Oronules	I	1X-3	117,24	125,33	122,97	126,05	108,74	114,92	109,83	117,50
LIMÓN	Alicante	Fino	I	3-4	--	114,88	113,97	115,90	113,91	--	--	114,67
	Málaga	Fino	I	3-4	--	140,00	139,00	137,00	138,00	--	--	138,52
	Murcia	Fino	I	3-4	--	136,00	134,00	130,00	134,00	--	--	133,54
NARANJA	Castellón	Navelina	I	3-6	--	68,03	63,71	68,03	68,03	63,06	--	64,57
	Valencia	Navelina	I	3-6	--	64,69	64,69	64,69	64,69	--	75,68	68,88
SATSUMA	Valencia	Clausellina/Okitsu	I	1X-3	--	65,27	65,39	65,59	66,67	57,94	--	65,31
	Valencia	Iwasaki	I	1X-3	--	--	69,30	--	--	--	--	69,30

FRUTAS DE PEPITA

PRODUCTO	MERCADO	VARIEDAD O TIPO	CAT.	CALIBRE	DIA/MES							
					12/10	13/10	14/10	15/10	16/10	17/10	18/10	PMPS
MANZANA	Gerona	Fuji	I	70-80	--	128,31	128,31	128,31	128,31	--	--	128,31
	Gerona	Golden Delicious	I	70-80	--	102,96	102,96	102,96	102,96	--	--	102,96
	Lérida	Golden Delicious	I	70-80	66,50	68,71	68,64	68,72	69,21	--	--	68,58
	Zaragoza	Golden Delicious	I	70-80	--	92,22	88,68	72,73	96,20	--	--	90,46
	Gerona	Granny Smith	I	70-80	--	83,54	83,54	83,54	83,54	--	--	83,54
	Lérida	Granny Smith	I	70-80	62,50	62,50	62,50	62,50	62,50	--	--	62,50
	Zaragoza	Granny Smith	I	70-80	--	85,59	84,33	--	--	--	--	84,91
	Zaragoza	Red Chief	I	70-80	--	--	70,55	--	77,60	--	--	74,53
	Gerona	Red Delicious	I	70-80	--	102,09	102,09	102,09	102,09	--	--	102,09
	Zaragoza	Reineta	I	70-80	--	99,39	96,09	--	72,75	--	--	96,98
	Gerona	Royal Gala	I	70-80	--	101,96	101,96	101,96	101,96	--	--	101,96
	Lérida	Royal Gala	I	70-80	66,50	73,01	71,52	73,26	72,37	--	--	71,96
	Zaragoza	Royal Gala	I	70-80	--	99,93	108,86	93,72	111,74	--	--	107,22
PERA	Lérida	Abbé Fétel	I	70-75	--	--	139,94	134,29	137,75	--	--	137,60
	Lérida	Blanquilla	I	55-60	--	99,63	97,48	98,62	96,64	--	--	98,08
	Zaragoza	Blanquilla	I	55-60	--	91,93	98,48	109,09	86,70	--	--	94,14
	La Rioja	Conferencia	I	60-65+	--	95,00	95,00	95,00	95,00	--	--	95,00
	Lérida	Conferencia	I	60-65+	89,00	89,80	88,81	89,20	89,13	--	--	89,23
	Zaragoza	Conferencia	I	60-65+	--	78,84	83,12	--	89,64	--	--	85,47
	Lérida	Ercolini	I	50-60	89,00	89,00	89,00	89,00	89,00	--	--	89,00
	Navarra	Ercolini	I	50-60	--	93,00	93,00	93,00	93,00	--	--	93,00
	Zaragoza	Limonera	I	60-65	--	85,00	85,00	100,00	85,00	--	--	87,79
	Lérida	Williams	I	65-75+	--	--	--	103,81	--	--	--	103,81

FRUTAS DE HUESO

PRODUCTO	MERCADO	VARIEDAD O TIPO	CAT.	CALIBRE	DIA/MES							
					12/10	13/10	14/10	15/10	16/10	17/10	18/10	PMPS
MELOCOTÓN	Teruel	Pulpa amarilla	I	A/B	--	198,69	198,69	198,69	198,69	--	--	198,69
	Zaragoza	Pulpa amarilla	I	A/B	--	89,74	88,91	85,06	94,71	--	--	88,55

OTRAS FRUTAS

PRODUCTO	MERCADO	VARIEDAD O TIPO	CAT.	CALIBRE	DIA/MES							
					12/10	13/10	14/10	15/10	16/10	17/10	18/10	PMPS
CAQUI	Murcia	Rojo Brillante	I	-	--	123,00	120,00	120,00	120,00	--	--	120,81
UVA DE MESA	Murcia	Apirenas rojas	I	-	--	185,00	185,00	190,00	190,00	--	--	187,32
	Murcia	Autumn Royal	I	-	--	170,00	170,00	170,00	170,00	--	--	170,00
	Alicante	D. María	I	-	--	125,20	125,20	125,20	125,20	--	--	125,20
	Alicante	Moscatel Italia embolsada (Ideal)	I	-	--	131,01	131,01	131,01	131,01	--	--	131,01
	Alicante	Red Globe	I	-	--	126,20	126,20	126,20	126,20	--	--	126,20

3.1.2. Precios de Producción de Frutas en el Mercado Interior: Precios Medios Ponderados Semanales Nacionales

Referencia: Reglamento Delegado (UE) 2017/891 de la Comisión, de 13 de marzo (DOUE de 25 de mayo). Art. 55 y Anexo VI
Precios a la salida del centro de acondicionamiento de productos seleccionados, embalados y, en su caso, en palés (€/100kg peso neto)

CÍTRICOS

PRODUCTO	MERCADO	VARIEDAD O TIPO	CAT.	CALIBRE	PRECIO MEDIO PONDERADO SEMANAL NACIONAL Semana 42- 2020: 12/10 - 18/10
CLEMENTINA	ESPAÑA	Todas las variedades	I	1X-3	94,72
LIMÓN	ESPAÑA	Todas las variedades	I	3/4	129,29
NARANJA	ESPAÑA	Navelina	I	3-6	68,85
SATSUMA	ESPAÑA	Todas las variedades	I	1X-3	65,37

FRUTAS DE PEPITA

PRODUCTO	MERCADO	VARIEDAD O TIPO	CAT.	CALIBRE mm	PRECIO MEDIO PONDERADO SEMANAL NACIONAL Semana 42- 2020: 12/10 - 18/10
MANZANA	ESPAÑA	Fuji	I	70/80	128,31
	ESPAÑA	Golden delicious	I	70/80	88,28
	ESPAÑA	Granny Smith	I	70/80	70,14
	ESPAÑA	Red Delicious y demás Var. Rojas	I	70/80	101,73
PERA	ESPAÑA	Abbé Fétel	I	70/75	137,60
	ESPAÑA	Blanquilla	I	55/60	96,35
	ESPAÑA	Conferencia	I	60/65+	90,28
	ESPAÑA	Williams	I	65-75+	103,81

FRUTAS DE HUESO

PRODUCTO	MERCADO	VARIEDAD O TIPO	CAT.	CALIBRE	PRECIO MEDIO PONDERADO SEMANAL NACIONAL Semana 42- 2020: 12/10 - 18/10
MELOCOTÓN	ESPAÑA	PULPA AMARILLA	I	A/B	165,65

OTRAS FRUTAS

PRODUCTO	MERCADO	VARIEDAD O TIPO	CAT.	CALIBRE	PRECIO MEDIO PONDERADO SEMANAL NACIONAL Semana 42- 2020: 12/10 - 18/10
UVA DE MESA	ESPAÑA	Todas las variedades con pepitas	I	-	127,67
	ESPAÑA	Todas las variedades sin pepitas	I	-	177,73

3.2. PRECIOS DE PRODUCCIÓN EN EL MERCADO INTERIOR: PRODUCTOS HORTÍCOLAS

**3.2.1. Precios de Producción de Hortalizas en el Mercado Interior:
Precios diarios y Precios Medios Ponderados Semanales en mercados representativos provinciales.**

Precios a la salida del centro de acondicionamiento de productos seleccionados, embalados y, en su caso, en palés (€/100 kg peso neto)

HORTALIZAS

PRODUCTO	MERCADO	VARIEDAD O TIPO	CAT.	CALIBRE	DIA/MES								
					12/10	13/10	14/10	15/10	16/10	17/10	18/10	PMPS	
AJO	Cuenca	Blanco	-	50-60 mm	--	190,00	190,00	190,00	190,00	190,00	--	--	190,00
	Albacete	Morado	-	50-80 mm	--	238,33	238,33	238,33	238,33	238,33	--	--	238,33
	Córdoba	Morado	-	50-80 mm	--	210,00	210,00	210,00	210,00	210,00	--	--	210,00
	Cuenca	Morado	-	50-80 mm	--	242,50	242,50	242,50	242,50	242,50	--	--	242,50
	Albacete	Primavera	-	50-60 mm	--	195,00	195,00	195,00	195,00	195,00	--	--	195,00
	Córdoba	Primavera	-	50-60 mm	--	182,30	182,30	182,30	182,30	182,30	--	--	182,30
	Cuenca	Primavera	-	50-60 mm	--	170,00	170,00	170,00	170,00	170,00	--	--	170,00
BERENJENA	Almería	Todos los tipos y variedades	-	-	108,00	99,71	97,00	105,55	94,00	--	--	100,92	
	Málaga	Todos los tipos y variedades	-	-	--	110,00	110,00	110,00	110,00	--	--	110,00	
BRÓCOLI	Murcia	--	-	-	--	68,00	65,00	65,00	60,00	--	--	64,10	
CALABACÍN	Almería	Todas las variedades	-	14-21 g	141,00	136,00	178,00	192,00	195,00	--	--	156,67	
	Málaga	Todas las variedades	-	14-21 g	--	150,00	150,00	150,00	150,00	--	--	150,00	
	Murcia	Todas las variedades	-	14-21 g	--	140,00	150,00	150,00	160,00	--	--	150,00	
CALABAZA	Murcia	Cacahuete	-	-	--	35,00	35,00	35,00	35,00	--	--	35,00	
CEBOLLA	Albacete	Todos los tipos y variedades	-	-	--	27,30	27,30	27,30	27,30	--	--	27,30	
	Ciudad Real	Todos los tipos y variedades	-	-	--	35,00	35,00	35,00	35,00	--	--	35,00	
	Cuenca	Todos los tipos y variedades	-	-	--	27,00	27,00	27,00	27,00	--	--	27,00	
CHAMPIÑÓN	Albacete	Cerrado	-	30-65 mm	--	175,00	175,00	175,00	175,00	--	--	175,00	
	Cuenca	Cerrado	-	30-65 mm	--	168,11	168,11	168,11	168,11	--	--	168,11	
	La Rioja	Cerrado	-	30-65 mm	--	232,97	232,83	233,40	233,40	--	--	233,14	
	Navarra	Cerrado	-	30-65 mm	--	250,00	250,00	250,00	250,00	--	--	250,00	
COLIFLOR	Granada	Todos los tipos y variedades	-	-	--	69,00	69,00	69,00	69,00	--	--	69,00	
	La Rioja	Todos los tipos y variedades	-	-	--	71,05	71,05	71,05	71,05	--	--	71,05	
	Navarra	Todos los tipos y variedades	-	-	--	90,00	90,00	90,00	90,00	--	--	90,00	
COL-REPOLLO	Toledo	Hoja lisa	-	-	--	28,00	28,00	28,00	28,00	--	--	28,00	
JUDÍA VERDE	Málaga	Oro	-	-	--	200,00	200,00	200,00	200,00	--	--	200,00	
	Almería	Plana	-	-	242,67	226,51	249,67	261,34	255,00	--	--	239,82	
	Granada	Tubular	-	-	508,00	798,00	439,00	469,00	494,00	501,00	--	517,52	
LECHUGA	Murcia	Baby	I	-	--	130,00	127,00	125,00	128,00	--	--	127,58	
	Murcia	Iceberg	I	400g y+	--	105,00	105,00	110,00	110,00	--	--	107,69	
	Murcia	Mini Romana	I	200g y+	--	145,00	149,00	150,00	150,00	--	--	148,35	
PEPINO	Almería	De Almería	-	350-500 g	90,00	99,82	105,11	125,02	110,00	--	--	105,69	
	Granada	De Almería	-	350-500 g	123,00	118,00	126,00	144,00	147,00	151,00	--	132,68	
	Murcia	Español	-	-	--	90,00	88,00	90,00	88,00	--	--	89,15	
	Almería	Morico	-	-	--	66,00	--	53,00	--	--	--	59,41	
PIMIENTO	Almería	Cuadrado Color	I	70 mm y +	--	117,00	--	110,00	--	--	--	115,18	
	Almería	Cuadrado Verde	I	70 mm y +	69,41	62,00	57,00	58,00	55,00	--	--	60,28	
	Almería	Italiano verde	I	40 mm y +	--	96,00	--	65,00	--	--	--	79,43	
	Ciudad Real	Italiano verde	I	40 mm y +	--	93,00	93,00	93,00	93,00	--	--	93,00	
	Málaga	Italiano Verde	I	40 mm y +	--	75,00	75,00	75,00	75,00	--	--	75,00	
PUERRO	Segovia	Todos los tipos y variedades	-	-	--	59,00	59,00	59,00	59,00	--	--	59,00	
	Valladolid	Todos los tipos y variedades	-	-	--	55,00	55,00	55,00	55,00	--	--	55,00	
SETAS CULTIVADAS	La Rioja	Pleurotus ostreatus	-	-	--	278,18	278,06	276,67	283,33	--	--	279,04	
TOMATE	Almería	Cereza	I	-	--	169,00	175,00	170,00	175,00	175,00	--	173,20	
	Granada	Cereza	I	-	209,00	203,00	200,00	204,00	207,00	245,00	--	205,09	
	Murcia	Cereza	I	-	--	180,00	170,00	180,00	185,00	--	--	178,77	
	Almería	Racimo	I	-	--	132,00	128,00	142,00	166,00	140,00	--	138,21	
	Almería	Redondo	I	57-100mm	91,00	82,00	108,00	124,50	123,00	147,00	--	117,86	
	Granada	Redondo	I	57-100mm	83,00	109,77	81,00	81,00	81,00	--	--	100,35	
	Málaga	Redondo	I	57-100mm	--	90,00	90,00	90,00	90,00	--	--	90,00	
	Murcia	Redondo	I	57-100mm	--	180,00	180,00	190,00	190,00	--	--	184,72	
ZANAHORIA	Segovia	Todos los tipos y variedades	-	-	--	29,00	29,00	29,00	29,00	--	--	29,00	
	Toledo	Todos los tipos y variedades	-	-	--	34,00	34,00	34,00	34,00	--	--	34,00	
	Valladolid	Todos los tipos y variedades	-	-	--	27,00	27,00	27,00	27,00	--	--	27,00	

3.2.2. Precios de Producción de Hortalizas en el Mercado Interior: Precios Medios Ponderados Semanales Nacionales

Referencia: Reglamento Delegado (UE) 2017/891 de la Comisión, de 13 de marzo (DOUE de 25 de mayo). Art. 55 y Anexo VI

Precios a la salida del centro de acondicionamiento de productos seleccionados, embalados y, en su caso, en palés (€/100kg peso neto)

HORTALIZAS

PRODUCTO	MERCADO	VARIEDAD O TIPO	CAT.	CALIBRE	PRECIO MEDIO PONDERADO SEMANAL NACIONAL Semana 42- 2020: 12/10 - 18/10
AJO	ESPAÑA	Blanco	-	50-60 mm	190,00
	ESPAÑA	Morado	-	45-55 mm	238,28
	ESPAÑA	Primavera	-	50-60 mm	189,54
BERENJENA	ESPAÑA	Todos los tipos y variedades	-	40+ /70+	101,30
CALABACÍN	ESPAÑA	Todas las variedades	-	14-21	156,19
CEBOLLA	ESPAÑA	Todos los tipos y variedades	-	-	29,21
CHAMPIÑÓN	ESPAÑA	Cerrado	-	Medio (30-65 mm)	185,62
COLIFLOR	ESPAÑA	Todos los tipos y variedades	-	-	75,81
JUDÍA VERDE	ESPAÑA	Todos los tipos y variedades	-	-	239,82
LECHUGA	ESPAÑA	Todos los tipos y variedades	I	400 g o superior	107,69
PEPINO	ESPAÑA	Variedades lisas	-	350-500 g	113,72
PIMIENTO DULCE	ESPAÑA	Todos los tipos y variedades	I	40 mm o superior	85,19
PUERRO	ESPAÑA	Todos los tipos y variedades	-	-	59,03
TOMATE	ESPAÑA	Cerza	I	-	182,30
	ESPAÑA	Racimo	I	-	138,21
	ESPAÑA	Redondo	I	57-100mm	124,89
ZANAHORIA	ESPAÑA	Todos los tipos y variedades	-	-	28,80

4. PRECIOS REPRESENTATIVOS DE PRODUCTOS GANADEROS

4.1. PRECIOS REPRESENTATIVOS DE PRODUCTOS GANADEROS: BOVINO

4.1.1. Precios Medios Nacionales de Canales de Bovino Pesado

PRECIO MEDIO NACIONAL (€/100kg Canal) DE CANALES DE BOVINO PESADO SEGÚN MODELO COMUNITARIO DE CLASIFICACIÓN R 2017/1182, R 2017/1184, RD 815/2018 (Euro/100kg canal)

CATEGORÍA	CLASE DE CONFORMACIÓN Y DE ESTADO DE ENGRASAMIENTO	Semana 41 05-11/10 2020	Semana 42 12-18/10 2020	Variación €
Categoría A: Canales de machos jóvenes sin castrar de más de un año y menos de dos	Muy buena y poco cubierta (U-2)	342,5	343,14	0,64
	Muy buena y cubierta (U-3)	330,44	341,36	10,92
	Precio medio ponderado Categoría U	334,14	341,91	7,77
	Buena y poco cubierta (R-2)	335,06	319,74	-15,32
	Buena y cubierta (R-3)	336,11	338,76	2,65
	Precio medio ponderado Categoría R	335,81	333,35	-2,46
	Menos buena y poco cubierta (O-2)	292,75	287,34	-5,41
Menos buena y cubierta (O-3)	297,09	312,28	15,19	
Precio medio ponderado Categoría O	295,37	302,42	7,05	
Categoría D: Canales de hembras que hayan parido	Mediocre y poco cubierta (P-2)	193,5	197,08	3,58
	Mediocre y cubierta (P-3)	210,18	220,07	9,89
	Precio medio ponderado Categoría P	194,86	198,96	4,10
	Buena y cubierta (R-3)	251,75	249,44	-2,31
	Buena y grasa (R-4)	274,59	283,32	8,73
	Precio medio ponderado Categoría R	260,23	262,02	1,79
	Menos buena y poco cubierta (O-2)	208,42	208,61	0,19
Menos buena y cubierta (O-3)	243,39	231,36	-12,03	
Menos buena y grasa (O-4)	295,41	288,74	-6,67	
Precio medio ponderado Categoría O	239,17	232,05	-7,12	
Categoría E: Canales de otras hembras (de 12 meses o más)	Muy buena y poco cubierta (U-2)	367,7	356,02	-11,68
	Muy buena y cubierta (U-3)	370,5	370,75	0,25
	Precio medio ponderado Categoría U	370,09	368,56	-1,53
	Buena y poco cubierta (R-2)	356,44	336,91	-19,53
	Buena y cubierta (R-3)	356,1	354,11	-1,99
	Buena y grasa (R-4)	358,92	358,2	-0,72
	Precio medio ponderado Categoría R	356,27	353,08	-3,19
	Menos buena y poco cubierta (O-2)	287,21	285	-2,21
Menos buena y cubierta (O-3)	275,34	299,86	24,52	
Menos buena y grasa (O-4)	299	299	0,00	
Precio medio ponderado Categoría O	277,57	297,64	20,07	
Categoría Z: Canales de animales desde 8 a menos de 12 meses	Muy buena y poco cubierta (U-2)	368,16	365,8	-2,36
	Muy buena y cubierta (U-3)	367,83	369,9	2,07
	Precio medio ponderado Categoría U	367,96	368,28	0,32
	Buena y poco cubierta (R-2)	360,59	354,84	-5,75
	Buena y cubierta (R-3)	361,89	359,87	-2,02
	Precio medio ponderado Categoría R	361,6	358,75	-2,85
	Menos buena y poco cubierta (O-2)	288,51	293,77	5,26
Menos buena y cubierta (O-3)	320,55	322,35	1,80	
Precio medio ponderado Categoría O	304,89	308,38	3,49	

4.1.2. Precios Medios Nacionales del Bovino Vivo

R 2017/1182, R 2017/1184 (Euro/100 kg vivo)

BOVINO VIVO	Semana 41 05-11/10 2020	Semana 42 12-18/10 2020	Variación €
Machos hasta 480 Kg. vivo	205,24	205,24	0,00
Machos de más de 480 kg. vivo	186,10	185,97	-0,13
Hembras que hayan parido	86,20	86,20	0,00
Otras hembras de hasta 380 Kg. vivo	208,67	210,10	1,43
Otras hembras de más de 380 Kg. vivo	200,35	201,17	0,82

4.1.3. Precios Medios Nacionales de Otros Animales de la Especie Bovina

OTROS BOVINOS	Semana 41 05-11/10 2020	Semana 42 12-18/10 2020	Variación €
TERNEROS DE 8 DÍAS A 4 SEMANA (Euro/cabeza)			
Macho frisón	77,27	76,39	-0,88
Macho cruzado	187,54	186,85	-0,69
Hembra frisón	81,14	89,07	7,93
Hembra cruzado	119,28	120,69	1,41
<i>Media ponderada nacional (Euro/Cabeza)</i>	121,96	122,26	0,30
TERNEROS DE 6 HASTA 12 MESES (Euro/100kg vivo)			
Macho frisón (base 200 kg)	150,60	150,60	0,00
Macho cruzado (base 200 kg)	277,83	277,64	-0,19
Hembra frisón (base 200 kg)	350,00	350,00	0,00
Hembra cruzado (base 200 kg)	196,14	196,75	0,61
<i>Media ponderada nacional (Euro/100kg vivo)</i>	241,94	242,07	0,13

4.2. PRECIOS REPRESENTATIVOS DE PRODUCTOS GANADEROS: OVINO

4.2.1. Precios Medios Nacionales de Canales de Ovino Frescas o Refrigeradas

R 2017/1182, R 2017/1184 (Euro/100 kg canal)

CORDEROS I Y II	Semana 41 05-11/10 2020	Semana 42 12-18/10 2020	Variación €
Corderos I (12 a 13 kg/canal)	614,93	616,74	1,81
Corderos II (13,1 a 16 kg/canal)	589,93	591,74	1,81
<i>Media ponderada</i>	602,43	604,24	1,81

PRECIOS MEDIOS DE CANALES DE OVINO FRESCAS O REFRIGERADAS EN LOS MERCADOS NACIONALES REPRESENTATIVOS PARA LA UE

MERCADO REPRESENTATIVO - Cordero 9-19 kg	Semana 41 05-11/10 2020	Semana 42 12-18/10 2020	Variación €
Barcelona	687,55	687,55	0,00
Madrid	662,99	662,99	0,00
Valencia	561,45	561,45	0,00
Albacete	602,04	621,24	19,20
Extremadura	630,89	630,89	0,00
Segovia	627,81	620,31	-7,50
Toledo	600,66	600,66	0,00
Zaragoza	675,27	675,27	0,00
<i>Media ponderada</i>	631,80	631,79	-0,01

4.3. PRECIOS REPRESENTATIVOS DE PRODUCTOS GANADEROS: PORCINO

4.3.1. Precios Medios de Canales de Porcino de Capa Blanca

CLASIFICACIÓN EUROP R 2017/1182, R 2017/1184 (Euro/100kg canal)

	Clase S (>60% contenido magro)			Clase E (60%-55% contenido magro)			Clase U (55%-50% contenido magro)		
	Semana 41 05-11/10 2020	Semana 42 12-18/10 2020	Variación €	Semana 41 05-11/10 2020	Semana 42 12-18/10 2020	Variación €	Semana 41 05-11/10 2020	Semana 42 12-18/10 2020	Variación €
PRECIO MEDIO NACIONAL	165,54	165,95	0,41	156,12	158,15	2,03	158,48	158,56	0,08

	Clase R (50%-45% contenido magro)			Clase O (45%-40% contenido magro)			Clase P (<40% contenido magro)		
	Semana 41 05-11/10 2020	Semana 42 12-18/10 2020	Variación €	Semana 41 05-11/10 2020	Semana 42 12-18/10 2020	Variación €	Semana 41 05-11/10 2020	Semana 42 12-18/10 2020	Variación €
PRECIO MEDIO NACIONAL	155,89	155,8	-0,09	148,89	150,1	1,21	146,37	149,9	3,53

4.3.2. Precios Medios en Mercados Representativos Provinciales de Porcino Cebado (*)

MERCADO REPRESENTATIVO	SELECTO (nivel menor de grasa)			NORMAL (nivel normal de grasa)			GRASO (nivel mayor de grasa)		
	Semana 41 05-11/10 2020	Semana 42 12-18/10 2020	Variación €	Semana 41 05-11/10 2020	Semana 42 12-18/10 2020	Variación €	Semana 41 05-11/10 2020	Semana 42 12-18/10 2020	Variación €
Barcelona	--	--	--	1,36	1,35	-0,01	1,33	1,32	-0,01
Huesca	1,31	1,31	0,00	1,29	1,29	0,00	1,27	1,27	0,00
Lleida	1,31	1,30	-0,01	1,30	1,29	-0,01	1,28	1,28	0,00
Murcia	1,34	1,34	0,00	1,33	1,33	0,00	1,32	1,32	0,00
Pontevedra	1,32	1,32	0,00	1,30	1,30	0,00	1,69	1,69	0,00
Salamanca	1,30	1,30	0,00	1,30	1,30	0,00	1,30	1,30	0,00
Segovia	1,30	1,30	0,00	1,30	1,30	0,00	1,42	1,42	0,00
Zaragoza	1,34	1,34	0,00	1,30	1,30	0,00	1,28	1,28	0,00

(*) En Euro/kg vivo

4.3.3. Precios Medios de Porcino Precoz, Lechones y Otras Calidades

(Euro/100kg vivo)

CERDAS DE DESVIEJE	Semana 41 05-11/10 2020	Semana 42 12-18/10 2020	Variación €
Cerdas de Desvieje	40,54	40,54	0,00
CERDOS CEBADOS			
Categoría U	122,03	122,09	0,06
LECHONES			
Lleida.Base 20kg de peso.	105,00	105,00	0,00
Segovia.Base 20kg de peso.	170,00	170,00	0,00
Media nacional. Calidad Normal. Base 20 kg de	140,78	140,78	0,00

4.3.4. Precios Medios de Porcino: Tronco Ibérico

TOSTONES	Semana 41 05-11/10 2020	Semana 42 12-18/10 2020	Variación €
De 5 a 9 kilos	256,43	245,00	-11,43
De 9 a 12 kilos	435,00	410,71	-24,29
LECHONES			
Lechón Ibérico Cruzado Base 23 kg	245,02	235,97	-9,05
MARRANOS			
Marranos Ibéricos de 35 a 60 kg	-	-	-
PRIMALES			
Primals Ibéricos de 60 a 100 kg	179,37	177,87	-1,50
CERDO CEBADO			
Cerdo Cebado (Intensivo)	163,09	162,35	-0,74
Cerdo Cebado de Campo (Extensivo)	167,86	165,32	-2,54
Cerdo Cebado de Bellota 100% Ibérico	-	-	-
DESVIEJE			
Reproductores de desvieje	78,26	78,26	0,00
REPRODUCTORES			
Reproductores >6 meses	194,75	194,75	0,00
CASTRONAS			
Castronas	69,56	69,56	0,00

Denominaciones de acuerdo con la Norma de Calidad (RD 4/2014)

Para información sobre precios de productos agrícolas y ganaderos en otros Estados Miembros de la UE:

<https://ec.europa.eu/agriculture/>



MINISTERIO
DE AGRICULTURA, PESCA
Y ALIMENTACIÓN