

PRECIOS COYUNTURALES



SEMANA 50 – 2021
Del 13 al 19 de diciembre



SUBSECRETARÍA

Subdirección General de Análisis, Coordinación y Estadística

sgapc@mapa.es

<https://www.mapa.gob.es/es/estadistica/temas/>

Publicación elaborada por la
Subsecretaría
Subdirección General de Análisis, Coordinación y Estadística

**MINISTERIO
DE AGRICULTURA, PESCA
Y ALIMENTACIÓN**

© Ministerio de Agricultura, Pesca y Alimentación
Secretaría General Técnica
Centro de Publicaciones
Catálogo de Publicaciones de la Administración General del Estado:
<https://cpage.mpr.gob.es/>

N.I.P.O.: 003190900

Se permite la utilización, copia o reproducción de los datos de este Boletín siempre que se cite expresamente su procedencia.

Índice:

	PÁGINA
PRECIOS MEDIOS NACIONALES.....	4
PRECIOS MEDIOS NACIONALES DE PRODUCTOS AGRÍCOLAS.....	4 - 6
PRECIOS MEDIOS NACIONALES DE PRODUCTOS GANADEROS.....	7 - 8
PRECIOS EN MERCADOS REPRESENTATIVOS DE CEREALES, VINOS Y ACEITES.....	9
PRECIOS MEDIOS EN MERCADOS REPRESENTATIVOS DE CEREALES.....	9 - 11
PRECIOS MEDIOS EN MERCADOS REPRESENTATIVOS DE VINOS.....	12
PRECIOS MEDIOS EN MERCADOS REPRESENTATIVOS DE ACEITES.....	13
PRECIOS DE PRODUCCIÓN DE FRUTAS Y HORTALIZAS EN EL MERCADO INTERIOR.....	14
PRECIOS DE PRODUCCIÓN EN EL MERCADO INTERIOR: FRUTAS.....	14
PRECIOS DE PRODUCCIÓN EN EL MERCADO INTERIOR: PRODUCTOS HORTÍCOLAS.....	16 - 17
PRECIOS REPRESENTATIVOS DE PRODUCTOS GANADEROS.....	18
PRECIOS REPRESENTATIVOS DE PRODUCTOS GANADEROS: BOVINO.....	18
PRECIOS REPRESENTATIVOS DE PRODUCTOS GANADEROS: OVINO.....	19
PRECIOS REPRESENTATIVOS DE PRODUCTOS GANADEROS: PORCINO.....	20 - 21



1. PRECIOS MEDIOS NACIONALES

1.1. PRECIOS MEDIOS NACIONALES DE PRODUCTOS AGRÍCOLAS

1.1.1. Precios Medios Nacionales de Cereales, Arroz, Oleaginosas, Tortas, Proteicos, Vinos y Aceites.					
PRODUCTOS AGRÍCOLAS (especificaciones)		Semana 49 06-12/12 2021	Semana 50 13-19/12 2021	Variación semanal euros	Variación semanal %
CEREALES					
(1)	Trigo blando panificable (€/t)	299,48	293,97	-5,51	-1,84
(1)	Trigo duro (€/t)	540,50	535,48	-5,02	-0,93
(1)	Cebada pienso (€/t)	291,03	286,14	-4,89	-1,68
(1)	Cebada malta (€/t)	298,58	292,94	-5,64	-1,89
(1)	Maíz grano (€/t)	280,78	277,93	-2,85	-1,02
ARROZ					
(2)	Arroz cáscara japónica (€/t)	366,11	366,11	0,00	0,00
(2)	Arroz cáscara indica (€/t)	359,88	359,88	0,00	0,00
(3)	Arroz blanco japónica (€/t)	693,81	693,81	0,00	0,00
(3)	Arroz blanco indica (€/t)	610,09	610,09	0,00	0,00
(3)	Arroz blanco vaporizado (€/t)	671,83	674,52	2,69	0,40
(3)	Arroz partido (€/t)	373,14	373,14	0,00	0,00
SEMILLAS OLEAGINOSAS					
(4)	Pipa de girasol convencional (€/t)	560,02	563,41	3,39	0,61
(4)	Pipa de girasol alto oleico (€/t)	566,61	570,17	3,56	0,63
(4)	Colza (€/t)	492,67	494,61	1,94	0,39
TORTAS DE GIRASOL Y SOJA					
(9)	Torta de girasol. 34%-36% proteína (€/t)	281,07	281,28	0,21	0,07
(9)	Torta de soja. 44%-47% proteína (€/t)	427,78	430,60	2,82	0,66
PROTEICOS					
(10)	Alfalfa. Balas 1ª Cat. 16,5%-18% proteína (€/t)	204,39	204,94	0,55	0,27
(10)	Alfalfa. Pellets estándar. 14%-16% proteína (€/t)	189,82	190,43	0,61	0,32
(4)	Guisantes secos (€/t)	308,91	308,91	0,00	0,00
(2)	Lentejas (€/t)	623,48	623,48	0,00	0,00
(2)	Habas secas (€/t)	334,84	338,43	3,59	1,07
(2)	Garbanzos (€/t)	675,31	677,42	2,11	0,31
VINOS					
(5)	Vino blanco sin DOP/IGP (€/hectolitro)	35,18	34,32	-0,86	-2,44
(5)	Vino tinto sin DOP/IGP, 12 p. color (€/hectolitro)	40,68	41,13	0,45	1,11
ACEITE DE OLIVA Y ORUJO					
(6)	Aceite de oliva virgen extra < 0,8º (€/100 kg)	325,27	325,95	0,68	0,21
(6)	Aceite de oliva virgen, de 0,8º a 2º (€/100 kg)	293,05	293,66	0,61	0,21
(6)	Aceite de oliva lampante > 2º (€/100 kg)	278,20	278,40	0,20	0,07
(7)	Aceite de oliva refinado (€/100 kg)	285,66	284,19	-1,47	-0,51
(8)	Aceite de orujo de oliva crudo (€/100 kg)	111,10	111,10	0,00	0,00
(7)	Aceite de orujo de oliva refinado (€/100 kg)	153,62	153,62	0,00	0,00
ACEITE DE GIRASOL					
(7)	Aceite de girasol refinado convencional (€/100 kg)	152,05	151,11	-0,94	-0,62
(7)	Aceite de girasol refinado alto oleico (€/100 kg)	169,92	169,76	-0,16	-0,09
ACEITE DE SOJA					
(7)	Aceite refinado de soja (€/100 kg)	144,13	140,53	-3,60	-2,50
ACEITUNA DE MESA					
(11)	Aceituna de mesa, media de variedades (€/100 kg)	68,95	68,95	0,00	0,00
(11)	Variedad Gordal (€/100 kg)	120,00	120,00	0,00	0,00
(11)	Variedad Hojiblanca (€/100 kg)	56,18	56,18	0,00	0,00
(11)	Variedad Manzanilla (€/100 kg)	85,00	85,00	0,00	0,00

Posición comercial:

(1) Salida de almacén cargado o entregado al transformador después de intermediario; (2) Granel sobre almacén agricultor/cooperativa
 (3) Salida granel industria; (4) Almacén comprador mayorista; (5) Salida bodega; (6) Salida almazara; (7) Salida industria refinadora
 (8) Salida industria extractora; (9) Salida industria molturadora; (10) Salida industria deshidratadora; (11) Entrada a entamadora

COMENTARIOS DE MERCADO

- **CEREALES (▼):** Bajadas generalizadas en el conjunto de los cereales, con variaciones que van desde el -1,89% registrado en la **cebada malta** hasta el -0,93% anotado en el **trigo duro**.
- **ARROZ (=):** Esta se registran precios sin variación en los diferentes tipos de arroz, salvo en el **arroz blanco vaporizado**, que sube un 0,40%.
- **SEMILLAS OLEAGINOSAS (▲):** Leves subidas en el conjunto de las semillas oleaginosas (0,61% en la **pipa de girasol convencional**, 0,63% en la **pipa de girasol alto oleico** y 0,39% en la **semilla de colza**).
- **TORTAS DE GIRASOL Y SOJA (=▲):** Precio estable en la **torta de girasol** (0,07% de variación semanal) y subida del 0,66% en la **torta de soja**.
- **PROTEICOS (=▲):** Precios con leves variaciones en el conjunto de los productos proteicos, destacando la subida del 1,07% anotado en las **habas secas**. Tanto los **guisantes secos** como las **lentejas** repiten precios respecto a la semana anterior.
- **VINOS (▼▲):** Bajada del -2,44% en el precio semanal del **vino blanco sin DOP/IGP** y subida del 1,11% en el **vino tinto sin DOP/IGP**.
- **ACEITE DE OLIVA Y ORUJO (=▼):** En general, precios estables en el conjunto de aceites de oliva, salvo en el **aceite de oliva refinado**, que anota un descenso del -0,51%.
- **ACEITE DE GIRASOL (=▼):** Bajada del -0,62% en el precio del **aceite de girasol refinado convencional**, anotándose un descenso más comedido (-0,09%) en la cotización del **alto oleico**.
- **ACEITE DE SOJA (▼):** Esta semana se registra una variación negativa del -2,50% en el precio del **aceite refinado de soja**.
- **ACEITUNA DE MESA (=):** Sin variaciones de cotizaciones.

1.1.2. Precios Medios Nacionales en Origen de Frutas y Hortalizas				
PRODUCTOS AGRÍCOLAS (especificaciones)	Semana 49 06/12-12/12 2021	Semana 50 13/12-19/12 2021	Variación semanal euros	Variación semanal %
FRUTAS				
(1) Clementina (€/100 kg)	35,36	35,41	0,05	0,14%
(1) Limón (€/100 kg)	23,68	22,27	-1,41	-5,96%
(1) Mandarina (€/100 kg)	36,84	39,71	2,87	7,79%
(1) Naranja Grupo Blancas (€/100 kg)	19,08	19,00	-0,09	-0,46%
(1) Naranja Salustiana (€/100 kg)*	19,31	19,14	-0,17	-0,88%
(1) Naranja Grupo Navel (€/100 kg)	15,53	14,89	-0,65	-4,16%
(1) Naranja Navel (€/100 kg)*	-	15,54	-	-
(1) Naranja Navelina (€/100 kg)*	15,22	14,50	-0,72	-4,73%
(1) Manzana Fuji (€/100 kg)*	60,40	58,36	-2,04	-3,37%
(1) Manzana Gala (€/100 kg)*	45,50	43,21	-2,29	-5,03%
(1) Manzana Golden (€/100 kg)*	45,10	45,82	0,73	1,61%
(1) Manzana Granny Smith (€/100 kg)*	46,55	51,69	5,14	11,04%
(1) Manzana Red Delicious y demás var. rojas (€/100 kg)*	62,18	68,26	6,08	9,78%
(1) Pera Blanquilla (€/100 kg)	76,76	77,55	0,79	1,03%
(1) Pera Conferencia (€/100 kg)	74,77	75,15	0,38	0,51%
(1) Aguacate (€/100 kg)	146,39	138,25	-8,14	-5,56%
(1) Caqui (€/100 kg)	25,00	25,00	0,00	0,00%
(1) Granada (€/100 kg)	61,00	61,00	0,00	0,00%
(1) Plátano (€/100 kg)*	69,54	69,33	-0,21	-0,30%
HORTALIZAS				
(1) Acelga (€/100kg)	48,49	45,27	-3,22	-6,64%
(1) Ajo seco (€/100kg)	132,10	132,10	0,00	0,00%
(1) Alcachofa (€/100kg)	163,88	126,47	-37,41	-22,83%
(1) Berenjena (€/100 kg)	111,98	111,71	-0,27	-0,24%
(1) Brócoli (€/100 kg)	68,13	58,03	-10,10	-14,82%
(1) Calabacín (€/100 kg)	110,98	116,97	5,99	5,40%
(1) Cebolla (€/100 kg)	12,26	11,61	-0,65	-5,27%
(1) Champiñón (€/100kg)	171,27	170,56	-0,71	-0,41%
(1) Coliflor (€/100 kg)	65,84	67,78	1,95	2,96%
(1) Escarola (€/100 ud)	42,02	43,60	1,58	3,76%
(1) Espinaca (€/100 kg)	107,81	117,64	9,83	9,12%
(1) Haba verde (€/100 kg)	160,77	132,03	-28,74	-17,88%
(1) Judía verde tipo plana (€/100 kg)	189,38	211,81	22,43	11,84%
(1) Lechuga Romana (€/100 ud)	25,60	23,62	-1,98	-7,74%
(1) Pepino (€/100 kg)	72,36	61,61	-10,75	-14,86%
(1) Pimiento verde tipo italiano (€/100 kg)	77,69	70,22	-7,47	-9,61%
(1) Puerro (€/100 kg)	56,79	53,64	-3,16	-5,56%
(1) Tomate cereza (€/100 kg)*	114,25	124,80	10,55	9,24%
(1) Tomate racimo (€/100 kg)*	96,48	97,42	0,94	0,98%
(1) Tomate redondo liso (€/100 kg)*	77,53	79,59	2,06	2,66%
(1) Zanahoria (€/100 kg)	18,23	18,23	0,00	0,00%
(1) Patata (€/100 kg)	21,53	22,65	1,13	5,23%

Posición comercial:

(1) Granel: En árbol, finca, almacén agricultor, alhóndiga, lonja, etc. En cítricos y uva de mesa, los precios se dan "en árbol" y "en cepa" respectivamente. Los precios del plátano, por las peculiaridades de su comercialización, son estimados a partir de las cotizaciones obtenidas y contrastadas por la organización de productores (OP), en la posición comercial "venta en verde al madurador".

*Precios notificados a la Comisión Europea (art. 11 y anexo I.5.c del Reglamento de Ejecución (UE) 2017/1185).

COMENTARIOS DE MERCADO

- **CÍTRICOS (▲▼):** De nuevo tendencias al alza en los pequeños cítricos: **mandarina** (7,79 %) –al seguir ganando importancia la comercialización de nuevas variedades más cotizadas– y **clementina** (0,14 %), y a la baja en el resto de productos en seguimiento: **limón** (-5,96 %) –en niveles y evolución muy similar a la del pasado año–, **naranjas grupo Navel** (-4,16 %) y **naranjas tipo Blancas** (-0,46 %), ambos tipos en niveles significativamente inferiores a los registrados en las mismas fechas de 2020.
- **FRUTA DE PEPITA (▲▼):** Oscilaciones de los precios medios de las **manzanas** algo más significativas que las de la semana anterior, destacando los incrementos en **Granny Smith** (-6,55 %) y **rojas** (9,78 %), al aumentar en proporción las cantidades comercializadas en los mercados provinciales con mayores cotizaciones. Continúa el crecimiento progresivo en las **peras: Blanquilla** (1,03 %) y **Conferencia** (0,51 %).
- **OTRAS FRUTAS (▼):** Vuelve a retroceder el **aguacate** (-5,56 %), se ajusta a la baja ligeramente el **plátano** (-0,3 %) y sin variaciones en **caqui** y **granada**, en la recta final de sus campañas.
- **HORTALIZAS (▼▲):** Tras dos semanas con predominio de subidas, se equilibra esta semana el número de hortalizas al alza y a la baja, observándose entre estos últimos, en general, variaciones de mayor importancia relativa, siendo las más significativas las de **alcachofa** (-22,83 %), **haba verde** (-17,88 %), **pepino** (-14,86 %) –sobre todo por la caída de las variedades rugosas– y **brócoli** (-14,82 %). Entre los que suben, solo la **judía verde** (11,84 %) supera el 10%. Continúa el ajuste al alza del precio medio de la **patata** (5,23 %).

1.1.3. Precios Medios Nacionales de Productos Agrícolas: Gráficos

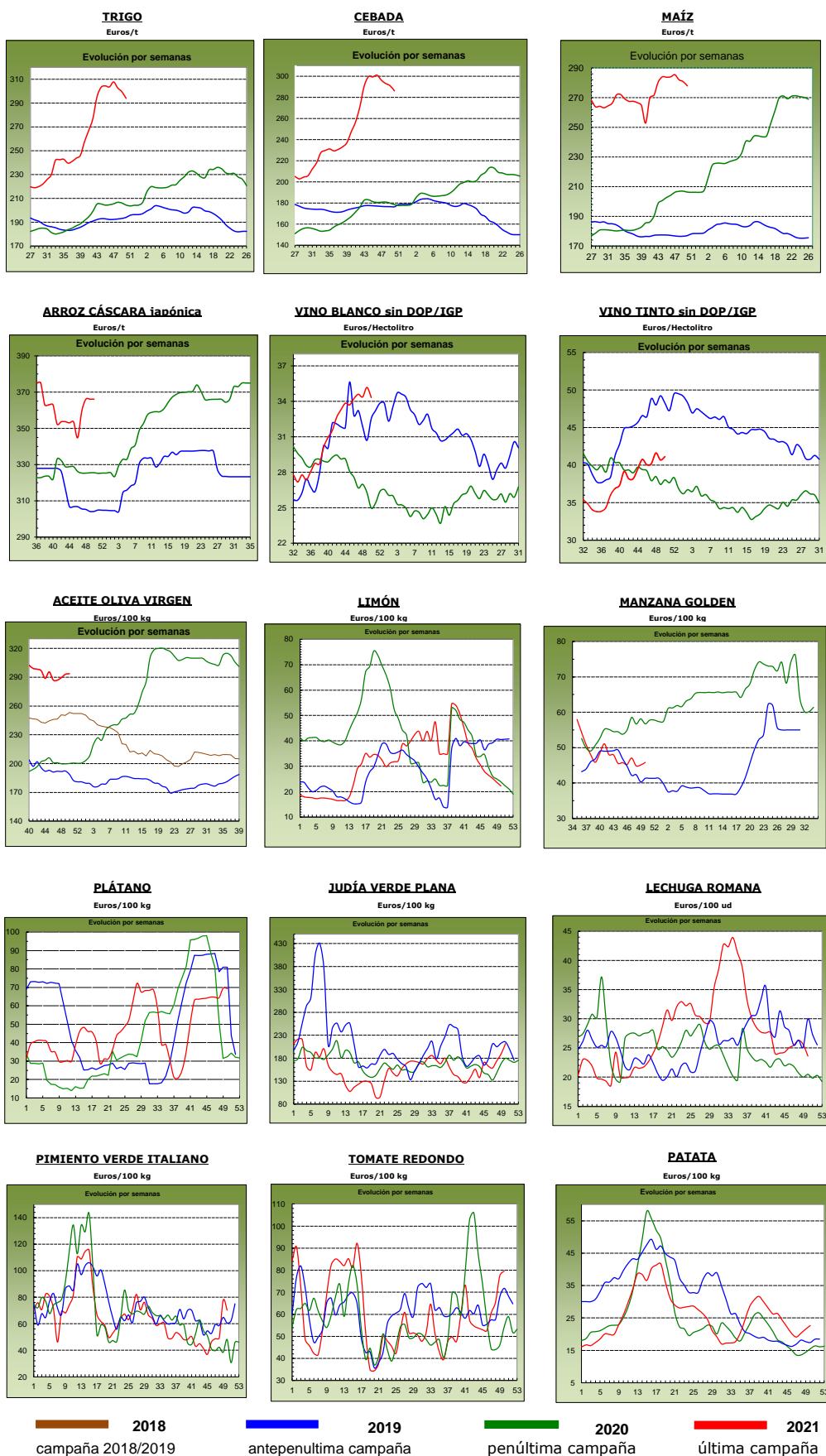

1.2. PRECIOS MEDIOS NACIONALES DE PRODUCTOS GANADEROS

1.2.1. Precios Medios Nacionales de Productos Ganaderos					
PRODUCTOS GANADEROS (especificaciones)		Semana 49 06-12/12 2021	Semana 50 13-19/12 2021	Variación semanal euros	Variación semanal %
VACUNO					
(1)	Ternera, 180-300 kilos (€/100 kg canal)	408,42	409,03	0,61	0,15
(1)	Machos de 12 a 24 meses (Clase R) (€/100 kg canal)	439,99	432,74	-7,25	-1,65
(1)	Animales de 8 a 12 meses (Clase R) (€/100 kg canal)	440,82	441,21	0,39	0,09
(1)	Bovino vivo, conjunto categorías (€/100 kg vivo)	215,56	216,12	0,56	0,26
CORDERO					
(1)	Corderos 9-19 kilos (€/100 kg canal)	837,43	838,34	0,91	0,11
(1)	Corderos 12-16 kilos (€/100 kg canal)	791,07	792,05	0,98	0,12
(1)	Corderos Ligeros (12-13 kilos) (€/100 kg canal)	798,95	799,22	0,27	0,03
(1)	Corderos Pesados (13-16 kilos) (€/100 kg canal)	783,20	784,87	1,67	0,21
PORCINO					
(1)	Porcino >60% magro (Clase S) (€/100 kg canal)	131,19	132,00	0,81	0,62
(1)	Porcino 60-55% magro (Clase E) (€/100 kg canal)	123,88	126,07	2,19	1,77
(1)	Porcino 55-50% magro (Clase U) (€/100 kg canal)	128,70	127,45	-1,25	-0,97
(1)	Porcino 50-45% magro (Clase R) (€/100 kg canal)	123,74	122,51	-1,23	-0,99
(1)	Lechon 20 kg (€/unidad)	28,50	30,93	2,43	8,53
POLLO					
(2)	Pollo, media de canales del 83% y 65% rdto. (€/100 kg canal)	176,83	171,72	-5,11	-2,89
(2)	Pollo P10 (83% rdto.) (€/100 kg canal)	164,33	160,93	-3,40	-2,07
(2)	Pollo P90 (65% rdto.) (€/100 kg canal)	177,30	172,54	-4,76	-2,68
HUEVOS					
(3)	Huevos Tipo Jaula, media Clase L y M (€/100 kg)	111,89	111,59	-0,30	-0,27
(3)	Huevos Tipo Jaula - Clase L (€/docena)	0,90	0,90	0,00	0,00
(3)	Huevos Tipo Jaula - Clase M (€/docena)	0,79	0,79	0,00	0,00
(3)	Huevos Tipo Suelo media Clase L y M (€/100 kg)	123,41	123,02	-0,39	-0,32
(3)	Huevos Tipo Suelo - Clase L (€/docena)	1,00	0,99	-0,01	-1,00
(3)	Huevos Tipo Suelo - Clase M (€/docena)	0,87	0,87	0,00	0,00
CONEJO					
(4)	Conejo 1,8-2,2 kilo, vivo (€/100 kg)	213,61	205,44	-8,17	-3,82
LECHE Y PRODUCTOS LÁCTEOS					
(6)	Suero de leche en polvo (€/100 kg)	106,63	109,03	2,40	2,25
(6)	Mantequilla sin sal (formato 25 kg) (€/100 kg)	518,63	572,23	53,60	10,33
(5)	Leche cruda de vaca (€/100 litros). Fuente: INFOLAC	Precio octubre 2021: 34,27 €/100 litros			
MIEL					
(7)	Miel multifloral a granel (€/100 kg)	Precio octubre 2021: 357,96 €/100 kg			

Posición comercial:

(1) Entrada matadero; (2) Salida muelle matadero; (3) Salida muelle centro de embalaje; (4) Salida granja;
(5) Precio pagado al ganadero; (6) Precio franco fábrica sin impuestos ni costes; (7) Venta a la industria o mayorista

COMENTARIOS DE MERCADO

- **VACUNO** (= ▼): Estabilidad de precios en las **canales de vacuno** (0,15% en las canales de las terneras y 0,09% en las de los animales 8-12 meses), salvo en las de los machos 12-24 meses, que registran un descenso en sus cotizaciones del -1,65%. Las cotizaciones de los **animales vivos** se aprecian un 0,26%.
- **OVINO** (=): Se mantienen los precios estables en las **canales de los corderos** (0,12% de variación media semanal).
- **PORCINO** (▲ ▼): Al igual que en la semana pasada, subidas de precios en las **canales de porcino de capa blanca** de mayor contenido magro (0,62% en la Clase S y 1,77% en la Clase E), por su parte, las canales de menor contenido en magro cotizan a la baja, con descensos en sus cotizaciones del -0,97% en la Clase U y del -0,99% en la Clase R. Se mantienen los precios estables en los **porcinos cebados**. Subida del 8,53% en el precio semanal del **lechón base 20 kg** (▲).
- **POLLOS** (▼): Las cotizaciones de las **canales de pollo** registran bajadas medias del -2,89%.
- **HUEVOS** (= ▼): Estabilidad en los precios de los **huevos tipo Jaula** (0,00% de variación registrada en ambas clasificaciones, L y M) y descenso en los precios de los **huevos tipo Suelo** Clase L del -1,00%, mientras que la docena de la Clase M tampoco anota variación esta semana.
- **CONEJO** (▼): Descenso del -3,82% en el precio semanal del **conejo vivo de granja**.
- **PRODUCTOS LÁCTEOS**: El **suero de leche en polvo** (▲) anota una subida de precios del 2,25%. Subida del 10,33% en el precio de la **mantequilla sin sal** (▲). Subida del 3,22% en el precio de la **leche de vaca** (Fuente: INFOLAC) (▲) en el mes de octubre respecto a septiembre.

1.2.2. Precios Medios Nacionales de Productos Ganaderos: Gráficos

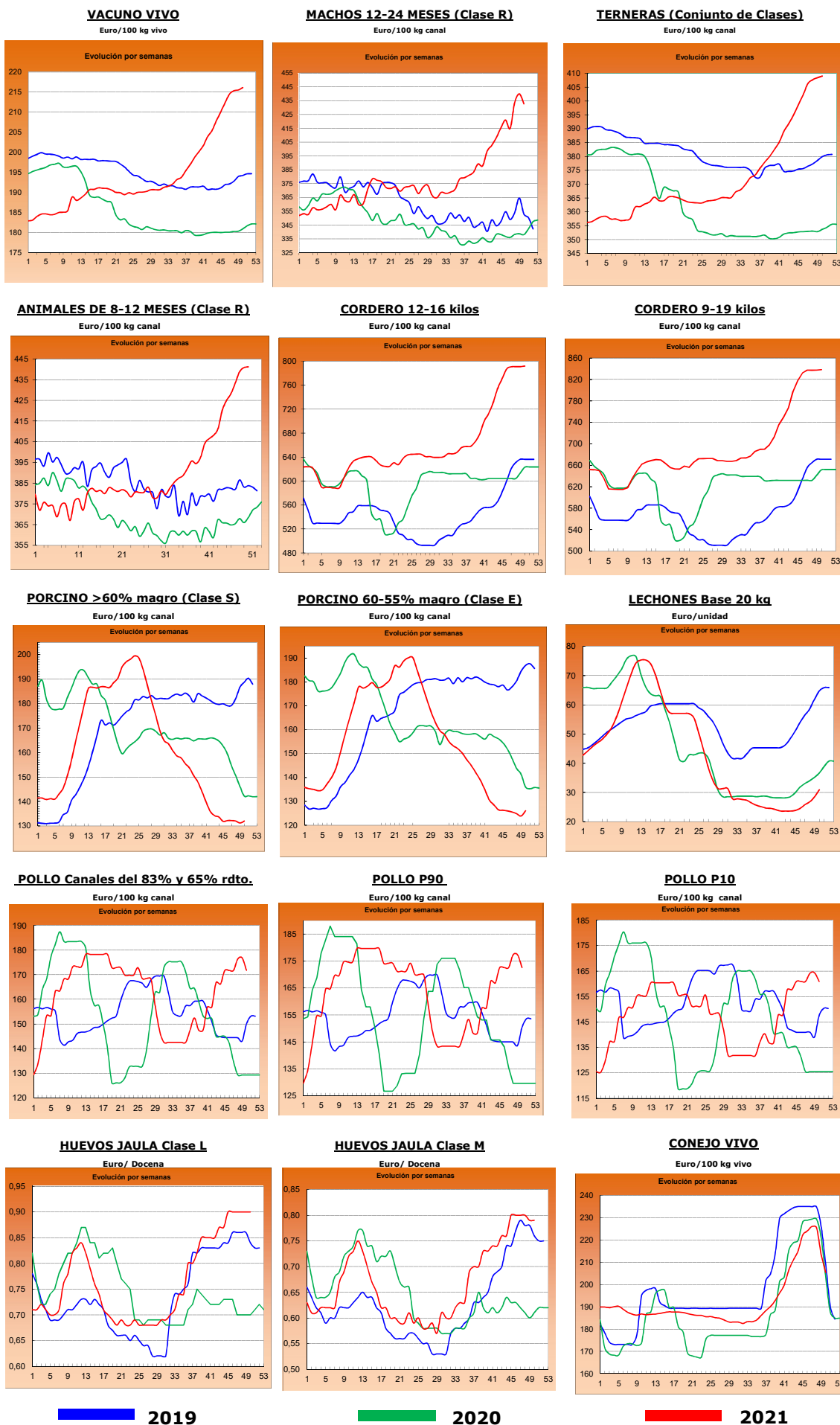

2.- PRECIOS EN MERCADOS REPRESENTATIVOS DE CEREALES, ALFALFA, ARROZ, VINOS, ACEITES Y SEMILLA DE GIRASOL

2.1. PRECIOS EN MERCADOS REPRESENTATIVOS DE CEREALES, ALFALFA Y ARROZ

2.1.1. Precios Medios en Mercados Representativos: Trigo y Alfalfa

Precios en Euro/Tonelada

REGLAMENTO (UE) 2017/1185 DE LA COMISION. Artículo 11, Anexo I. 1. (trigo); Artículo 12 (a), Anexo II.2 (alfalfa)

TRIGO: Salida de almacén cargado o entregado al transformador después de intermediario. Mercancia nacional y/o importada.

ALFALFA: Salida industria deshidratadora

PRODUCTO	MERCADO REPRESENTATIVO	Semana 49 06-12/12	Semana 50 13-19/12	Variación €
Trigo Blando Panificable	Albacete	296,80	296,20	-0,60
	Ávila	303,00	292,00	-11,00
	Barcelona	330,00	325,00	-5,00
	Burgos	292,00	287,20	-4,80
	Cádiz	305,00	310,00	5,00
	Ciudad Real	282,00	281,00	-1,00
	Cuenca	284,00	281,00	-3,00
	Guadalajara	306,60	294,40	-12,20
	Huesca	310,00	305,00	-5,00
	León	296,40	290,80	-5,60
	Lérida	302,00	290,00	-12,00
	Madrid	312,00	298,00	-14,00
	Murcia	314,00	314,00	0,00
	Navarra	303,00	298,00	-5,00
	Palencia	299,00	292,00	-7,00
	Pontevedra	305,00	299,00	-6,00
	Salamanca	305,20	297,40	-7,80
	Segovia	292,80	282,40	-10,40
	Sevilla	315,00	315,00	0,00
	Soria	291,80	287,40	-4,40
Tarragona	312,00	307,00	-5,00	
Toledo	299,00	297,00	-2,00	
Valladolid	296,60	293,60	-3,00	
Zamora	296,60	291,20	-5,40	
Zaragoza	308,00	297,00	-11,00	
Trigo Duro	Cádiz	545,00	540,00	-5,00
	Córdoba	540,00	540,00	0,00
	Sevilla	545,00	540,00	-5,00
	Toledo	475,00	475,00	0,00
	Zaragoza	530,00	520,00	-10,00
Alfalfa Balas	Albacete	195,00	195,00	0,00
	Huesca	215,00	215,00	0,00
	Lérida	200,33	200,33	0,00
	Navarra	200,00	200,00	0,00
	Palencia	171,00	172,00	1,00
	Toledo	230,00	235,00	5,00
	Zaragoza	210,00	211,00	1,00
Alfalfa Pellets	Albacete	182,00	182,00	0,00
	Huesca	197,50	197,50	0,00
	Lérida	189,75	189,75	0,00
	Navarra	188,00	188,00	0,00
	Palencia	198,00	199,00	1,00
	Toledo	210,00	215,00	5,00
	Zaragoza	182,67	184,00	1,33

2.1.2. Precios Medios en Mercados Representativos: Cebada

Precios en Euro/Tonelada

REGLAMENTO (UE) 2017/1185 DE LA COMISION. Artículo 11, Anexo I. 1.

Salida de almacén cargado o entregado al transformador después de intermediario. Mercancía nacional y/o importada.

PRODUCTO	MERCADO REPRESENTATIVO	Semana 49 06-12/12	Semana 50 13-19/12	Variación €
Cebada Pienso	Albacete	281,30	280,70	-0,60
	Ávila	297,00	287,00	-10,00
	Burgos	290,00	287,00	-3,00
	Cádiz	311,00	310,00	-1,00
	Ciudad Real	292,00	288,00	-4,00
	La Coruña	305,00	295,00	-10,00
	Cuenca	283,00	283,00	0,00
	Granada	300,00	300,00	0,00
	Guadalajara	298,00	287,60	-10,40
	Huesca	294,00	288,00	-6,00
	León	298,00	290,00	-8,00
	Lérida	290,00	280,00	-10,00
	Murcia	299,00	299,00	0,00
	Palencia	296,00	286,00	-10,00
	Salamanca	301,00	292,00	-9,00
	Segovia	293,00	275,00	-18,00
	Soria	286,00	280,00	-6,00
	Teruel	295,00	284,00	-11,00
	Toledo	294,40	286,00	-8,40
	Valladolid	295,00	292,00	-3,00
Zamora	298,00	290,00	-8,00	
Zaragoza	295,00	284,00	-11,00	
Cebada Malta	Albacete	293,00	293,00	0,00
	Burgos	295,20	290,80	-4,40
	Ciudad Real	300,20	296,20	-4,00
	Cuenca	292,00	292,00	0,00
	Guadalajara	302,00	293,20	-8,80
	Huesca	301,00	295,00	-6,00
	Lérida	298,00	290,00	-8,00
	Madrid	308,00	299,00	-9,00
	Navarra	302,00	297,00	-5,00
	Palencia	296,20	289,20	-7,00
	Salamanca	302,60	295,60	-7,00
	Segovia	294,40	283,80	-10,60
	Soria	290,00	285,60	-4,40
	Teruel	302,00	292,00	-10,00
	Toledo	309,00	299,00	-10,00
	Valladolid	297,30	294,30	-3,00
Zamora	300,40	293,20	-7,20	
Zaragoza	302,00	292,00	-10,00	

2.1.3. Precios Medios en Mercados Representativos: Maíz y Arroz

Precios en Euro/Tonelada

REGLAMENTO (UE) 2017/1185 DE LA COMISION. Artículo 11, Anexo I. 1. Cereales y 2 Arroz

Maíz grano: precios salida de almacén cargado. Mercancía nacional y/o importada.

Arroz cáscara precios salida almacén agricultor o en cooperativa, y arroz blanco precios salida industria

PRODUCTO	MERCADO REPRESENTATIVO	Semana 49 06-12/12	Semana 50 13-19/12	Variación €
Maiz Grano	Albacete	284,60	284,20	-0,40
	Badajoz	282,00	278,00	-4,00
	Cáceres	282,00	278,00	-4,00
	Ciudad Real	284,80	280,60	-4,20
	Córdoba	290,00	290,00	0,00
	La Coruña	277,00	275,00	-2,00
	Gerona	285,00	284,00	-1,00
	Huesca	280,00	279,00	-1,00
	León	279,40	274,40	-5,00
	Lérida	274,00	272,00	-2,00
	Madrid	285,00	287,00	2,00
	Navarra	280,00	280,00	0,00
	Pontevedra	277,00	275,00	-2,00
	Salamanca	285,00	279,40	-5,60
	Toledo	284,00	285,40	1,40
	Valladolid	285,30	282,70	-2,60
Zamora	279,60	274,60	-5,00	
Zaragoza	285,00	282,00	-3,00	
Arroz cáscara (Indica)	Badajoz	357,50	357,50	0,00
	Cáceres	350,00	350,00	0,00
	Cádiz	324,00	324,00	0,00
	Sevilla	366,00	366,00	0,00
	Valencia	320,00	320,00	0,00
Arroz cáscara (Japónica)	Badajoz	410,00	410,00	0,00
	Huesca	380,00	380,00	0,00
	Sevilla	406,50	406,50	0,00
	Tarragona	350,00	350,00	0,00
	Valencia	335,00	335,00	0,00
	Zaragoza	373,90	373,90	0,00
Arroz blanco (Indica)	Sevilla	611,00	611,00	0,00
	Valencia	710,00	710,00	0,00
Arroz blanco (Japónica)	Sevilla	636,00	636,00	0,00
	Tarragona	730,00	730,00	0,00
	Valencia	730,00	730,00	0,00
Arroz blanco vaporizado	Valencia	690,00	690,00	0,00
Arroz partido	Badajoz	328,75	328,75	0,00
	Sevilla	341,06	341,06	0,00
	Tarragona	445,00	445,00	0,00
	Valencia	430,00	430,00	0,00

2.2. PRECIOS EN MERCADOS REPRESENTATIVOS DE VINOS
--

R. EJECUCIÓN (UE) 2017/1185 DE LA COMISION. Artículo 11, Anexo II. 3.

En €/hectólitro, salida bodega, a granel, pago al contado sin I. V. A.

PRODUCTO	MERCADO REPRESENTATIVO	Semana 49 06-12/12	Semana 50 13-19/12	Variación €
Vino Blanco sin DOP/IPG	Albacete	48,58	50,31	1,74
	Badajoz	43,67	41,87	-1,80
	Ciudad Real	35,86	35,86	0,00
	Cuenca	27,81	28,00	0,18
	Toledo	25,50	25,68	0,19
Vino Tinto sin DOP / IPG	Precio de vino tinto referido al producto de 12 puntos de color			
	Albacete	42,73	41,31	-1,43
	Badajoz	60,86	58,01	-2,85
	Ciudad Real	38,47	38,47	0,00
	Cuenca	39,47	40,56	1,08
	Murcia	30,45	31,80	1,34
	Toledo	35,59	36,70	1,11
	Valencia	39,69	39,57	-0,12

2.3. PRECIOS EN MERCADOS REPRESENTATIVOS DE ACEITES Y SEMILLAS DE GIRASOL

Aceites. Precios salida almazara/orujera/refinadora, en €/100 kg, sin I.V.A. Rgto. 2017/1185. Art.11. Anexo I.3.
Semilla de girasol. Precios en almacén del comprador mayorista, en €/100 kg, sin I.V.A. Rgto 2017/1185. Art. 8

PRODUCTO Y ESPECIFICACIONES	MERCADO REPRESENTATIVO	Semana 49 06-12/12	Semana 50 13-19/12	Variación €
ACEITE DE OLIVA VIRGEN EXTRA Menos de 0,8°	Albacete	315,00	318,00	3,00
	Almería	314,00	308,00	-6,00
	Badajoz	324,50	328,00	3,50
	Cáceres	330,00	348,00	18,00
	Cádiz	317,00	317,00	0,00
	Ciudad Real	324,50	325,50	1,00
	Córdoba	327,50	329,50	2,00
	Cuenca	307,50	311,70	4,20
	Granada	322,00	322,00	0,00
	Huelva	325,00	325,00	0,00
	Jaén	327,50	326,50	-1,00
	Málaga	329,00	328,50	-0,50
	Sevilla	325,00	324,00	-1,00
	Tarragona	317,50	325,00	7,50
Toledo	324,25	325,00	0,75	
ACEITE DE OLIVA VIRGEN De 0,8° a 2°	Albacete	291,00	293,00	2,00
	Badajoz	300,83	305,00	4,17
	Cádiz	295,00	295,00	0,00
	Ciudad Real	296,50	297,00	0,50
	Córdoba	289,50	289,50	0,00
	Cuenca	287,50	303,10	15,60
	Granada	297,50	297,50	0,00
	Huelva	315,00	315,00	0,00
	Jaén	293,00	293,50	0,50
	Málaga	297,50	297,50	0,00
	Sevilla	294,50	294,50	0,00
	Tarragona	287,50	297,50	10,00
	Toledo	295,95	296,10	0,15
ACEITE DE OLIVA LAMPANTE Más de 2°	Albacete	272,00	272,00	0,00
	Badajoz	268,33	273,33	5,00
	Cáceres	263,00	280,00	17,00
	Cádiz	285,00	285,00	0,00
	Ciudad Real	270,00	272,50	2,50
	Córdoba	274,00	273,50	-0,50
	Cuenca	280,00	290,80	10,80
	Granada	281,50	281,50	0,00
	Huelva	290,00	290,00	0,00
	Jaén	281,00	280,60	-0,40
	Málaga	274,50	280,00	5,50
	Sevilla	289,00	289,00	0,00
	Tarragona	247,50	252,50	5,00
	Toledo	279,00	280,50	1,50
ACEITE DE OLIVA REFINADO	Córdoba	284,50	282,00	-2,50
	Jaén	288,50	286,50	-2,00
	Sevilla	286,00	283,50	-2,50
	Tarragona	282,50	292,50	10,00
ACEITE DE ORUJO DE OLIVA CRUDO	Córdoba	111,25	111,25	0,00
	Jaén	111,52	111,52	0,00
	Málaga	112,25	112,25	0,00
	Sevilla	111,00	111,00	0,00
	Tarragona	112,00	115,00	3,00
	Toledo	110,00	110,00	0,00
ACEITE DE ORUJO DE OLIVA REFINADO	Sevilla	154,00	154,00	0,00
PIPA DE GIRASOL Alto oleico	Centro	551,79	551,79	0,00
	Norte	566,33	567,76	1,43
	Sur	574,12	581,71	7,59
PIPA DE GIRASOL Convencional	Centro	545,38	545,38	0,00
	Norte	560,64	562,04	1,40
	Sur	566,49	573,67	7,18

3. PRECIOS DE PRODUCCIÓN DE FRUTAS Y HORTALIZAS EN EL MERCADO INTERIOR

3.1. PRECIOS DE PRODUCCIÓN EN EL MERCADO INTERIOR FRUTAS

3.1.1. Precios de Producción de Frutas en el Mercado Interior:												
Precios diarios y Precios Medios Ponderados Semanales en mercados representativos provinciales.												
Precios a la salida del centro de acondicionamiento de productos seleccionados, embalados y, en su caso, en palés (€/100 kg peso neto)												

CÍTRICOS

PRODUCTO	MERCADO	VARIEDAD O TIPO	CAT.	CALIBRE	DIA/MES							
					13/12	14/12	15/12	16/12	17/12	18/12	19/12	PMPS
CLEMANTINA	Castellón	Clemenules	I	1X-3	89,62	88,61	86,79	91,88	89,44	84,09	81,28	88,99
	Valencia	Clemenules	I	1X-3	89,87	88,50	89,23	89,64	88,98	79,86	106,38	89,14
	Sevilla	Todas las variedades	I	1X-3	77,00	77,00	77,00	77,00	77,00	--	--	77,00
	Tarragona	Todas las variedades	I	1X-3	72,17	72,17	72,17	72,17	72,17	--	--	72,17
LIMÓN	Alicante	Fino	I	3-4	79,96	81,94	82,94	80,95	81,94	--	--	81,57
	Málaga	Fino	I	3-4	99,64	98,65	98,65	97,66	99,65	--	--	98,85
	Murcia	Fino	I	3-4	85,00	86,00	87,00	85,00	85,00	--	--	85,58
MANDARINA	Castellón	Clemenvilla	I	1-2	103,79	108,15	95,26	94,95	95,87	88,96	--	97,81
	Valencia	Clemenvilla	I	1-2	90,62	84,64	90,38	89,96	92,00	106,77	--	90,27
	Almería	Todas las variedades	I	1-2	71,00	71,00	71,00	71,00	71,00	--	--	71,00
	Huelva	Todas las variedades	I	1-2	83,00	83,00	83,00	83,00	83,00	--	--	83,00
	Sevilla	Todas las variedades	I	1-2	90,00	90,00	90,00	90,00	90,00	--	--	90,00
	Tarragona	Todas las variedades	I	1-2	72,05	72,05	72,05	72,05	72,05	--	--	72,05
NARANJA	Castellón	Navelina	I	3-6	56,62	59,52	61,43	61,15	59,95	67,60	64,65	60,41
	Córdoba	Navelina	I	3-6	49,00	49,00	49,00	49,00	49,00	--	--	49,00
	Huelva	Navelina	I	3-6	47,00	47,00	47,00	47,00	47,00	--	--	47,00
	Sevilla	Navelina	I	3-6	53,98	53,98	53,98	53,98	53,98	--	--	53,98
	Tarragona	Navelina	I	3-6	61,20	61,20	61,20	61,20	61,20	--	--	61,20
	Valencia	Navelina	I	3-6	58,08	56,36	55,56	56,04	53,86	62,34	59,98	56,27
	Castellón	Salustiana	I	3-6	64,60	62,55	65,13	60,80	62,17	56,60	55,85	60,72
	Córdoba	Salustiana	I	3-6	51,00	51,00	51,00	51,00	51,00	--	--	51,00
	Huelva	Salustiana	I	3-6	51,00	51,00	51,00	51,00	51,00	--	--	51,00
	Sevilla	Salustiana	I	3-6	52,00	52,00	52,00	52,00	52,00	--	--	52,00
	Valencia	Salustiana	I	3-6	58,06	63,13	62,21	62,09	59,45	63,09	64,55	60,64
	SATSUMA	Valencia	Owari	I	1X-3	85,03	95,22	95,22	95,22	95,22	--	--

FRUTAS DE PEPITA

PRODUCTO	MERCADO	VARIEDAD O TIPO	CAT.	CALIBRE	DIA/MES							
					13/12	14/12	15/12	16/12	17/12	18/12	19/12	PMPS
MANZANA	Gerona	Fuji	I	65-80	124,41	124,41	124,41	124,41	124,41	--	--	124,41
	Lérida	Fuji	I	65-80	74,50	74,50	74,50	74,50	74,50	--	--	74,50
	Zaragoza	Fuji	I	65-80	106,70	106,70	106,70	106,70	106,70	--	--	106,70
	Gerona	Golden Delicious	I	65-80	104,28	104,28	104,28	104,28	104,28	--	--	104,28
	León	Golden Delicious	I	65-80	40,00	40,00	40,00	40,00	40,00	--	--	40,00
	Lérida	Golden Delicious	I	65-80	62,72	63,67	62,25	65,60	--	--	--	63,91
	Zaragoza	Golden Delicious	I	65-80	76,21	76,21	76,21	76,21	76,21	--	--	76,21
	Gerona	Granny Smith	I	65-80	84,11	84,11	84,11	84,11	84,11	--	--	84,11
	Zaragoza	Granny Smith	I	65-80	87,12	87,12	87,12	87,12	87,12	--	--	87,12
	Gerona	Red Delicious	I	65-80	113,23	113,23	113,23	113,23	113,23	--	--	113,23
	Zaragoza	Red Delicious	I	65-80	63,00	63,00	63,00	63,00	63,00	--	--	63,00
	Gerona	Royal Gala	I	65-80	92,36	92,36	92,36	92,36	92,36	--	--	92,36
	Lérida	Royal Gala	I	65-80	60,72	59,09	59,24	59,01	--	--	--	59,24
Zaragoza	Royal Gala	I	65-80	80,65	80,65	80,65	80,65	80,65	--	--	80,65	
PERA	Lérida	Blanquilla	I	55-60	122,92	122,59	120,94	122,59	--	--	--	122,28
	Zaragoza	Blanquilla	I	55-60	112,33	112,33	112,33	112,33	112,33	--	--	112,33
	La Rioja	Conferencia	I	55-60	100,00	100,00	100,00	100,00	100,00	--	--	100,00
	León	Conferencia	I	55-60	70,00	70,00	70,00	70,00	70,00	--	--	70,00
	Lérida	Conferencia	I	55-60	91,00	91,00	91,00	91,00	--	--	--	91,00
	Zaragoza	Conferencia	I	55-60	100,41	100,41	100,41	100,41	100,41	--	--	100,41

OTRAS FRUTAS

PRODUCTO	MERCADO	VARIEDAD O TIPO	CAT.	CALIBRE	DIA/MES							
					13/12	14/12	15/12	16/12	17/12	18/12	19/12	PMPS
AGUACATE	Granada	Hass	-	-	215,00	215,00	215,00	215,00	215,00	215,00	--	215,00
UVA DE MESA	Alicante	Aledo	I	-	181,74	181,74	181,74	181,74	181,74	--	--	181,74

3.1.2. Precios de Producción de Frutas en el Mercado Interior: Precios Medios Ponderados Semanales Nacionales

Referencia: Reglamento Delegado (UE) 2017/891 de la Comisión, de 13 de marzo (DOUE de 25 de mayo). Art. 55 y Anexo VI
Precios a la salida del centro de acondicionamiento de productos seleccionados, embalados y, en su caso, en palés (€/100kg peso neto)

CÍTRICOS

PRODUCTO	MERCADO	VARIEDAD O TIPO	CAT.	CALIBRE	PRECIO MEDIO PONDERADO SEMANAL NACIONAL Semana 50- 2021: 13/12 - 19/12
CLEMENTINA	ESPAÑA	Todas las variedades	I	1X-3	81,45
LIMÓN	ESPAÑA	Todas las variedades	I	3-4	84,11
MANDARINA	ESPAÑA	Todas las variedades	I	1-2	87,75
NARANJA	ESPAÑA	Navelina	I	3-6	54,72
	ESPAÑA	Salustiana	I	3-6	54,93
SATSUMA	ESPAÑA	Todas las variedades	I	1X-3	92,31

FRUTAS DE PEPITA

PRODUCTO	MERCADO	VARIEDAD O TIPO	CAT.	CALIBRE mm	PRECIO MEDIO PONDERADO SEMANAL NACIONAL Semana 50- 2021: 13/12 - 19/12
MANZANA	ESPAÑA	Fuji	I	65/80	84,37
	ESPAÑA	Golden delicious	I	65/80	73,07
	ESPAÑA	Granny Smith	I	65/80	64,73
	ESPAÑA	Red Delicious y demás Var. Rojas	I	65/80	101,80
	ESPAÑA	Gala	I	65/80	60,82
PERA	ESPAÑA	Blanquilla	I	55/60	118,51
	ESPAÑA	Conferencia	I	60/65+	92,13

OTRAS FRUTAS

PRODUCTO	MERCADO	VARIEDAD O TIPO	CAT.	CALIBRE	PRECIO MEDIO PONDERADO SEMANAL NACIONAL Semana 50- 2021: 13/12 - 19/12
AGUACATE	ESPAÑA	Hass	-	-	215,00
UVA DE MESA	ESPAÑA	Todas las variedades sin pepitas	I	-	181,74

3.2. PRECIOS DE PRODUCCIÓN EN EL MERCADO INTERIOR: PRODUCTOS HORTÍCOLAS

3.2.1. Precios de Producción de Hortalizas en el Mercado Interior:
Precios diarios y Precios Medios Ponderados Semanales en mercados representativos provinciales.

Precios a la salida del centro de acondicionamiento de productos seleccionados, embalados y, en su caso, en palés (€/100 kg peso neto)

PRODUCTO	MERCADO	VARIEDAD O TIPO	CAT.	CALIBRE	DIA/MES							
					13/12	14/12	15/12	16/12	17/12	18/12	19/12	PMPS
ACELGA	Navarra	Todos los tipos y variedades	-	-	90,00	90,00	90,00	90,00	90,00	--	--	90,00
AJO	Ciudad Real	Blanco	-	50-60 mm	200,00	200,00	200,00	200,00	200,00	--	--	200,00
	Cuenca	Blanco	-	50-60 mm	210,00	210,00	210,00	210,00	210,00	--	--	210,00
	Toledo	Blanco	-	50-60 mm	212,00	212,00	212,00	212,00	212,00	--	--	212,00
	Albacete	Morado	-	50-80 mm	213,30	213,30	213,30	213,30	213,30	--	--	213,30
	Ciudad Real	Morado	-	50-80 mm	220,00	220,00	220,00	220,00	220,00	--	--	220,00
	Córdoba	Morado	-	50-80 mm	220,00	220,00	220,00	220,00	220,00	--	--	220,00
	Cuenca	Morado	-	50-80 mm	249,75	249,75	249,75	249,75	249,75	--	--	249,75
	Toledo	Morado	-	50-80 mm	240,00	240,00	240,00	240,00	240,00	--	--	240,00
	Albacete	Primavera	-	50-60 mm	167,50	167,50	167,50	167,50	167,50	--	--	167,50
	Ciudad Real	Primavera	-	50-60 mm	180,00	180,00	180,00	180,00	180,00	--	--	180,00
	Córdoba	Primavera	-	50-60 mm	197,78	197,78	197,78	197,78	197,78	--	--	197,78
	Cuenca	Primavera	-	50-60 mm	192,50	192,50	192,50	192,50	192,50	--	--	192,50
Toledo	Primavera	-	50-60 mm	199,00	199,00	199,00	199,00	199,00	--	--	199,00	
ALCACHOFA	Murcia	Todos los tipos y variedades	-	-	189,81	194,66	219,46	206,50	212,27	--	--	205,72
	Navarra	Todos los tipos y variedades	-	-	245,00	245,00	245,00	245,00	245,00	--	--	245,00
APIO	Murcia	Verde	-	-	39,00	39,00	39,00	39,00	39,73	--	--	39,23
BERENJENA	Almería	Todos los tipos y variedades	-	-	145,00	150,84	159,00	175,79	172,00	158,34	--	160,94
BRÓCOLI	Málaga	Todos los tipos y variedades	-	-	150,00	150,00	150,00	150,00	150,00	--	--	150,00
	Almería	--	-	--	--	--	--	--	--	186,00	--	186,00
	Murcia	--	-	--	--	--	--	--	--	--	--	99,05
Navarra	--	-	--	--	--	--	--	--	--	--	98,00	
CALABACÍN	Almería	Todas las variedades	-	14-21 g	158,00	151,00	156,00	161,00	194,00	186,00	--	165,56
	Málaga	Todas las variedades	-	14-21 g	140,00	140,00	140,00	140,00	140,00	--	--	140,00
CALABAZA	Murcia	Cacahuete	-	-	30,00	30,00	30,00	30,00	30,00	--	--	30,00
CEBOLLA	Albacete	Todos los tipos y variedades	-	-	18,90	18,90	18,90	18,90	18,90	--	--	18,90
	Ávila	Todos los tipos y variedades	-	-	12,00	12,00	12,00	12,00	12,00	--	--	12,00
	Cuenca	Todos los tipos y variedades	-	-	23,00	23,00	23,00	23,00	23,00	--	--	23,00
	Lérida	Todos los tipos y variedades	-	-	23,55	23,55	23,55	23,55	23,55	--	--	23,55
	Segovia	Todos los tipos y variedades	-	-	30,00	30,00	30,00	30,00	30,00	--	--	30,00
	Toledo	Todos los tipos y variedades	-	-	25,00	25,00	25,00	25,00	25,00	--	--	25,00
CHAMPIÑÓN	Albacete	Cerrado	-	30-65 mm	190,00	190,00	190,00	190,00	190,00	--	--	190,00
	Cuenca	Cerrado	-	30-65 mm	186,01	186,01	186,01	186,01	186,01	--	--	186,01
	La Rioja	Cerrado	-	30-65 mm	235,50	235,50	235,50	235,50	235,50	--	--	235,50
	Navarra	Cerrado	-	30-65 mm	250,00	250,00	250,00	250,00	250,00	--	--	250,00
COLIFLOR	Barcelona	Todos los tipos y variedades	-	-	95,00	95,00	95,00	95,00	95,00	--	--	95,00
	Ciudad Real	Todos los tipos y variedades	-	-	121,00	122,00	122,00	122,00	122,00	--	--	121,80
	Granada	Todos los tipos y variedades	-	-	104,05	104,05	104,05	104,05	104,05	--	--	104,05
	La Rioja	Todos los tipos y variedades	-	-	57,90	57,90	57,90	57,90	57,90	--	--	57,90
	Murcia	Todos los tipos y variedades	-	-	100,00	110,00	110,00	110,00	100,00	--	--	105,62
	Navarra	Todos los tipos y variedades	-	-	83,00	83,00	83,00	83,00	83,00	--	--	83,00
	Tarragona	Todos los tipos y variedades	-	-	121,60	121,60	121,60	121,60	121,60	--	--	121,60
	Toledo	Todos los tipos y variedades	-	-	128,90	134,00	134,40	134,40	134,40	--	--	133,22

Precios a la salida del centro de acondicionamiento de productos seleccionados, embalados y, en su caso, en palés (€/100 kg peso neto)

HORTALIZAS (continuación)												
PRODUCTO	MERCADO	VARIEDAD O TIPO	CAT.	CALIBRE	DÍA/MES							
					13/12	14/12	15/12	16/12	17/12	18/12	19/12	PMPS
COL-REPOLLO	Málaga	Hoja lisa	-	-	50,00	50,00	50,00	50,00	50,00	--	--	50,00
	Murcia	Hoja rizada	-	-	72,33	77,50	85,77	81,63	77,50	--	--	79,05
	Barcelona	Todos los tipos y variedades	-	-	51,82	51,82	51,82	51,82	51,82	--	--	51,82
	León	Todos los tipos y variedades	-	-	36,00	36,00	36,00	36,00	36,00	--	--	36,00
	Navarra	Todos los tipos y variedades	-	-	50,00	50,00	50,00	50,00	50,00	--	--	50,00
	Tarragona	Todos los tipos y variedades	-	-	72,00	72,00	72,00	72,00	72,00	--	--	72,00
ESCAROLA	Murcia	Todos los tipos y variedades	-	-	103,00	103,00	100,00	100,00	103,00	--	--	101,77
	Navarra	Todos los tipos y variedades	-	-	124,00	124,00	124,00	124,00	124,00	--	--	124,00
	Tarragona	Todos los tipos y variedades	-	-	82,50	82,50	82,50	82,50	82,50	--	--	82,50
	Toledo	Todos los tipos y variedades	-	-	113,25	110,60	108,60	108,60	108,60	--	--	109,93
ESPINACA	Murcia	Todos los tipos y variedades	-	-	153,36	157,00	158,00	160,00	163,00	--	--	158,54
	Tarragona	Todos los tipos y variedades	-	-	82,50	82,50	82,50	82,50	82,50	--	--	82,50
	Toledo	Todos los tipos y variedades	-	-	133,00	133,00	133,00	133,00	133,00	--	--	133,00
JUDÍA VERDE	Almería	Plana	-	-	253,00	286,33	269,50	297,67	320,50	328,10	--	289,70
	Granada	Plana	-	-	282,00	271,00	285,00	292,00	309,00	377,00	--	297,88
	Málaga	Plana	-	-	230,00	230,00	230,00	230,00	230,00	--	--	230,00
	Lérida	Todos los tipos y variedades	-	-	371,00	371,00	371,00	371,00	371,00	--	--	371,00
LECHUGA	Murcia	Baby	I	-	111,00	103,00	101,00	100,00	95,00	--	--	100,90
	Murcia	Iceberg	I	400g y +	98,00	110,00	120,00	117,00	115,00	--	--	112,33
	Murcia	Romana	I	600g y +	64,00	60,00	58,36	59,61	57,66	--	--	59,75
	Lérida	Todos los tipos y variedades	I	400g y +	79,47	79,47	79,47	79,47	79,47	--	--	79,47
	Navarra	Todos los tipos y variedades	I	400g y +	132,00	132,00	132,00	132,00	132,00	--	--	132,00
	Almería	De Almería	-	350-500 g	84,00	84,55	91,82	99,65	113,64	93,39	--	94,17
PEPINO	Granada	De Almería	-	-	113,00	110,00	115,00	127,00	133,00	123,00	--	119,33
	Murcia	Español	-	-	120,00	95,00	95,00	90,00	90,00	--	--	97,04
	Almería	Morico	-	-	--	68,00	--	75,00	--	87,00	--	76,67
	Almería	Cuadrado Color	I	70 mm y +	--	128,00	--	146,00	--	116,00	--	130,00
PIMIENTO	Granada	Cuadrado Color	I	70 mm y +	135,00	136,81	127,97	134,00	125,52	134,00	--	132,72
	Almería	Cuadrado Verde	I	70 mm y +	84,00	86,00	91,00	88,00	83,00	--	--	86,40
	Granada	Cuadrado Verde	I	70 mm y +	--	--	--	--	109,00	--	--	109,00
	Almería	Italiano Verde	I	40 mm y +	--	113,00	--	85,00	--	93,00	--	97,00
	Málaga	Italiano Verde	I	40 mm y +	125,00	125,00	125,00	125,00	125,00	--	--	125,00
	Barcelona	Todos los tipos y variedades	-	-	82,50	82,50	82,50	82,50	82,50	--	--	82,50
PUERRO	Navarra	Todos los tipos y variedades	-	-	85,00	85,00	85,00	85,00	85,00	--	--	85,00
	Toledo	Todos los tipos y variedades	-	-	99,00	99,00	99,00	99,00	99,00	--	--	99,00
	Almería	Cereza	I	-	--	180,00	197,00	183,00	167,00	129,00	--	168,49
TOMATE	Granada	Cereza	I	-	179,53	179,53	179,53	179,53	179,53	--	--	179,53
	Málaga	Cereza	I	-	215,16	215,16	215,16	215,16	215,16	--	--	215,16
	Murcia	Cereza	I	-	200,00	150,00	150,00	110,00	150,00	--	--	147,79
	Almería	Racimo	I	-	--	140,91	140,18	139,22	127,74	113,05	--	128,66
	Granada	Racimo	I	-	78,00	78,00	78,00	78,00	78,00	--	--	78,00
	Almería	Redondo	I	57-100mm	112,94	100,32	98,31	106,98	98,06	92,74	--	100,09
	Granada	Redondo	I	57-100mm	75,00	75,00	75,00	75,00	75,00	--	--	75,00
	Málaga	Redondo	I	57-100mm	125,00	125,00	125,00	125,00	125,00	--	--	125,00
	Murcia	Redondo	I	57-100mm	84,08	89,14	94,21	91,17	87,12	--	--	89,19
	ZANAHORIA	Burgos	Todos los tipos y variedades	-	-	24,00	24,00	24,00	24,00	24,00	--	--
Cádiz		Todos los tipos y variedades	-	-	76,70	76,70	76,70	76,70	76,70	--	--	76,70
Segovia		Todos los tipos y variedades	-	-	32,00	32,00	32,00	32,00	32,00	--	--	32,00
Toledo		Todos los tipos y variedades	-	-	35,00	35,00	35,00	35,00	35,00	--	--	35,00
Valladolid		Todos los tipos y variedades	-	-	27,00	27,00	27,00	27,00	27,00	--	--	27,00

3.2.2. Precios de Producción de Hortícolas en el Mercado Interior: Precios Medios Ponderados Semanales Nacionales

Referencia: Reglamento Delegado (UE) 2017/891 de la Comisión, de 13 de marzo (DOUE de 25 de mayo). Art. 55 y Anexo VI

Precios a la salida del centro de acondicionamiento de productos seleccionados, embalados y, en su caso, en palés (€/100kg peso neto)

HORTALIZAS

PRODUCTO	MERCADO	VARIEDAD O TIPO	CAT.	CALIBRE	PRECIO MEDIO PONDERADO SEMANAL NACIONAL Semana 50- 2021: 13/12 - 19/12
AJO	ESPAÑA	Blanco	-	50-60 mm	201,47
	ESPAÑA	Morado	-	45-55 mm	218,01
	ESPAÑA	Primavera	-	50-60 mm	175,03
BERENJENA	ESPAÑA	Todos los tipos y variedades	-	40+ /70+	160,83
CALABACÍN	ESPAÑA	Todas las variedades	-	14-21	164,70
CEBOLLA	ESPAÑA	Todos los tipos y variedades	-	-	19,93
CHAMPIÑÓN	ESPAÑA	Cerrado	-	Medio (30-65 mm)	199,55
COLIFLOR	ESPAÑA	Todos los tipos y variedades	-	-	98,20
JUDÍA VERDE	ESPAÑA	Todos los tipos y variedades	-	-	285,14
LECHUGA	ESPAÑA	Todos los tipos y variedades	I	400 g o superior	83,51
PEPINO	ESPAÑA	Variedades lisas	-	350-500 g	100,98
PIMIENTO DULCE	ESPAÑA	Todos los tipos y variedades	I	40 mm o superior	105,63
PUERRO	ESPAÑA	Todos los tipos y variedades	-	-	79,74
TOMATE	ESPAÑA	Cereza	I	-	169,05
	ESPAÑA	Racimo	I	-	119,54
	ESPAÑA	Redondo	I	57-100mm	94,94
ZANAHORIA	ESPAÑA	Todos los tipos y variedades	-	-	30,63

4. PRECIOS REPRESENTATIVOS DE PRODUCTOS GANADEROS

4.1. PRECIOS REPRESENTATIVOS DE PRODUCTOS GANADEROS: BOVINO

4.1.1. Precios Medios Nacionales de Canales de Bovino Pesado

PRECIO MEDIO NACIONAL (€/100kg Canal) DE CANALES DE BOVINO PESADO SEGÚN MODELO COMUNITARIO DE CLASIFICACIÓN R 2017/1182, R 2017/1184, RD 815/2018 (Euro/100kg canal)

CATEGORÍA	CLASE DE CONFORMACIÓN Y DE ESTADO DE ENGRASAMIENTO	Semana 49 06-12/12 2021	Semana 50 13-19/12 2021	Variación €
Categoría A: Canales de machos jóvenes sin castrar de más de un año y menos de dos	Muy buena y poco cubierta (U-2)	452,22	453,74	1,52
	Muy buena y cubierta (U-3)	446,90	435,98	-10,92
	Precio medio ponderado Categoría U	448,63	441,77	-6,86
	Buena y poco cubierta (R-2)	441,91	441,81	-0,10
	Buena y cubierta (R-3)	439,50	430,44	-9,06
	Precio medio ponderado Categoría R	439,99	432,74	-7,25
	Menos buena y poco cubierta (O-2)	412,85	409,04	-3,81
Menos buena y cubierta (O-3)	394,33	401,25	6,92	
Precio medio ponderado Categoría O	400,77	403,96	3,19	
Categoría D: Canales de hembras que hayan parido	Mediocre y poco cubierta (P-2)	247,41	242,00	-5,41
	Mediocre y cubierta (P-3)	284,13	291,24	7,11
	Precio medio ponderado Categoría P	251,15	247,02	-4,13
	Buena y cubierta (R-3)	302,30	302,95	0,65
	Buena y grasa (R-4)	363,80	342,21	-21,59
	Precio medio ponderado Categoría R	321,57	315,25	-6,32
	Menos buena y poco cubierta (O-2)	266,82	265,26	-1,56
Menos buena y cubierta (O-3)	300,87	293,88	-6,99	
Menos buena y grasa (O-4)	353,33	338,64	-14,69	
Precio medio ponderado Categoría O	297,17	290,87	-6,30	
Categoría E: Canales de otras hembras (de 12 meses o más)	Muy buena y poco cubierta (U-2)	454,11	420,22	-33,89
	Muy buena y cubierta (U-3)	445,21	447,62	2,41
	Precio medio ponderado Categoría U	446,88	442,46	-4,42
	Buena y poco cubierta (R-2)	416,41	432,11	15,70
	Buena y cubierta (R-3)	421,74	425,47	3,73
	Buena y grasa (R-4)	422,01	440,70	18,69
	Precio medio ponderado Categoría R	421,15	426,99	5,84
Menos buena y poco cubierta (O-2)	334,82	344,67	9,85	
Menos buena y cubierta (O-3)	360,23	361,02	0,79	
Menos buena y grasa (O-4)	364,79	388,73	23,94	
Precio medio ponderado Categoría O	356,12	358,99	2,87	
Categoría Z: Canales de animales desde 8 a menos de 12 meses	Muy buena y poco cubierta (U-2)	458,14	454,16	-3,98
	Muy buena y cubierta (U-3)	444,89	443,49	-1,40
	Precio medio ponderado Categoría U	449,88	447,51	-2,37
	Buena y poco cubierta (R-2)	445,97	439,12	-6,85
	Buena y cubierta (R-3)	439,49	441,75	2,26
	Precio medio ponderado Categoría R	440,82	441,21	0,39
	Menos buena y poco cubierta (O-2)	404,49	404,08	-0,41
Menos buena y cubierta (O-3)	407,06	401,77	-5,29	
Precio medio ponderado Categoría O	405,75	402,95	-2,80	

4.1.2. Precios Medios Nacionales del Bovino Vivo

R 2017/1182, R 2017/1184 (Euro/100 kg vivo)

BOVINO VIVO	Semana 49 06-12/12 2021	Semana 50 13-19/12 2021	Variación €
Machos hasta 480 Kg. vivo	240,25	240,71	0,46
Machos de más de 480 kg. vivo	231,77	232,37	0,60
Hembras que hayan parido	113,97	115,44	1,47
Otras hembras de hasta 380 Kg. vivo	241,68	241,95	0,27
Otras hembras de más de 380 Kg. vivo	244,05	244,60	0,55

4.1.3. Precios Medios Nacionales de Otros Animales de la Especie Bovina

OTROS BOVINOS	Semana 49 06-12/12 2021	Semana 50 13-19/12 2021	Variación €
TERNEROS DE 8 DÍAS A 4 SEMANA (Euro/cabeza)			
Macho frisón	103,90	104,57	0,67
Macho cruzado	210,71	211,66	0,95
Hembra frisón	81,03	98,81	17,78
Hembra cruzado	165,16	164,37	-0,79
<i>Media ponderada nacional (Euro/Cabeza)</i>	151,68	153,36	1,68
TERNEROS DE 6 HASTA 12 MESES (Euro/100kg vivo)			
Macho frisón (base 200 kg)	148,87	153,30	4,43
Macho cruzado (base 200 kg)	282,22	285,39	3,17
Hembra frisón (base 200 kg)	350,00	350,00	0,00
Hembra cruzado (base 200 kg)	224,93	227,45	2,52
<i>Media ponderada nacional (Euro/100kg vivo)</i>	255,50	258,46	2,96

4.2. PRECIOS REPRESENTATIVOS DE PRODUCTOS GANADEROS: OVINO**4.2.1. Precios Medios Nacionales de Canales de Ovino Frescas o Refrigeradas**

R 2017/1182, R 2017/1184 (Euro/100 kg canal)

CORDEROS I Y II	Semana 49 06-12/12 2021	Semana 50 13-19/12 2021	Variación €
Corderos I (12 a 13 kg/canal)	798,95	799,22	0,27
Corderos II (13,1 a 16 kg/canal)	783,20	784,87	1,67
<i>Media ponderada</i>	791,07	792,05	0,98

PRECIOS MEDIOS DE CANALES DE OVINO FRESCAS O REFRIGERADAS EN LOS MERCADOS NACIONALES REPRESENTATIVOS PARA LA UE

MERCADO REPRESENTATIVO - Cordero 9-19 kg	Semana 49 06-12/12 2021	Semana 50 13-19/12 2021	Variación €
Barcelona	979,07	1.003,81	24,74
Madrid	922,99	932,99	10,00
Valencia	780,46	778,82	-1,64
Albacete	869,00	869,00	0,00
Extremadura	841,64	840,85	-0,79
Segovia	749,69	749,69	0,00
Toledo	846,47	846,47	0,00
Zaragoza	910,86	910,86	0,00
<i>Media ponderada</i>	837,43	838,34	0,91

4.3. PRECIOS REPRESENTATIVOS DE PRODUCTOS GANADEROS: PORCINO

4.3.1. Precios Medios de Canales de Porcino de Capa Blanca

CLASIFICACIÓN EUROP R 2017/1182, R 2017/1184 (Euro/100kg canal)

	Clase S (>60% contenido magro)			Clase E (60%-55% contenido magro)			Clase U (55%-50% contenido magro)		
	Semana 49 06-12/12 2021	Semana 50 13-19/12 2021	Variación €	Semana 49 06-12/12 2021	Semana 50 13-19/12 2021	Variación €	Semana 49 06-12/12 2021	Semana 50 13-19/12 2021	Variación €
PRECIO MEDIO NACIONAL	131,19	132,00	0,81	123,88	126,07	2,19	128,70	127,45	-1,25

	Clase R (50%-45% contenido magro)			Clase O (45%-40% contenido magro)			Clase P (<40% contenido magro)		
	Semana 49 06-12/12 2021	Semana 50 13-19/12 2021	Variación €	Semana 49 06-12/12 2021	Semana 50 13-19/12 2021	Variación €	Semana 49 06-12/12 2021	Semana 50 13-19/12 2021	Variación €
PRECIO MEDIO NACIONAL	123,74	122,51	-1,23	117,33	120,48	3,15	111,50	118,41	6,91

4.3.2. Precios Medios en Mercados Representativos Provinciales de Porcino Cebado (*)

MERCADO REPRESENTATIVO	SELECTO (nivel menor de grasa)			NORMAL (nivel normal de grasa)			GRASO (nivel mayor de grasa)		
	Semana 49 06-12/12 2021	Semana 50 13-19/12 2021	Variación €	Semana 49 06-12/12 2021	Semana 50 13-19/12 2021	Variación €	Semana 49 06-12/12 2021	Semana 50 13-19/12 2021	Variación €
Barcelona	--	--	--	1,08	1,08	0,00	1,04	1,04	0,00
Huesca	1,03	1,03	0,00	1,01	1,01	0,00	0,99	0,99	0,00
Lleida	1,03	1,03	0,00	1,02	1,02	0,00	1,01	1,01	0,00
Murcia	1,06	1,06	0,00	1,06	1,06	0,00	1,04	1,04	0,00
Pontevedra	1,02	1,02	0,00	1,00	1,00	0,00	1,30	1,30	0,00
Salamanca	1,02	1,02	0,00	1,02	1,02	0,00	1,24	1,24	0,00
Segovia	1,04	1,04	0,00	1,03	1,03	0,00	1,32	1,32	0,00
Zaragoza	1,06	1,06	0,00	1,02	1,02	0,00	1,01	1,01	0,00

(*) En Euro/kg vivo

4.3.3. Precios Medios de Porcino Precoz, Lechones y Otras Calidades

(Euro/100kg vivo)

CERDAS DE DESVIEJE	Semana 49 06-12/12 2021	Semana 50 13-19/12 2021	Variación €
Cerdas de Desvieje	27,34	27,40	0,06
CERDOS CEBADOS			
Categoría U	99,10	98,13	-0,97
LECHONES			
Lleida.Base 20kg de peso.	115,00	125,00	10,00
Segovia.Base 20kg de peso.	190,00	200,00	10,00
Media nacional. Calidad Normal. Base 20 kg de	142,50	154,62	12,12

4.3.4. Precios Medios de Porcino: Tronco Ibérico

TOSTONES	Semana 49 06-12/12 2021	Semana 50 13-19/12 2021	Variación €
De 5 a 9 kilos	375,71	402,86	27,15
De 9 a 12 kilos	628,57	654,29	25,72
LECHONES			
Lechón Ibérico Cruzado Base 23 kg	360,54	360,54	0,00
MARRANOS			
Marranos Ibéricos de 35 a 60 kg	302,46	307,02	4,56
PRIMALES			
Primals Ibéricos de 60 a 100 kg	-	-	-
CERDO CEBADO			
Cerdo Cebado (Intensivo)	228,87	228,87	0,00
Cerdo Cebado de Campo (Extensivo)	246,50	246,50	0,00
Cerdo Cebado de Bellota 100% Ibérico	317,76	319,31	1,55
DESVIEJE			
Reproductores de desvieje	139,13	139,13	0,00
REPRODUCTORES			
Reproductores >6 meses	289,25	289,25	0,00
CASTRONAS			
Castronas	95,65	95,65	0,00

Denominaciones de acuerdo con la Norma de Calidad (RD 4/2014)

Para información sobre precios de productos agrícolas y ganaderos en otros Estados Miembros de la UE:

<https://ec.europa.eu/agriculture/>



MINISTERIO
DE AGRICULTURA, PESCA
Y ALIMENTACION