

# INFORME SOBRE DECLARACIONES DE ENTREGAS DE LECHE A LOS PRIMEROS COMPRADORES

# OVINO Y CAPRINO

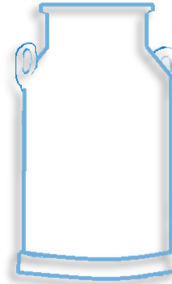

## DICIEMBRE 2021



GOBIERNO  
DE ESPAÑA

MINISTERIO  
DE AGRICULTURA, PESCA  
Y ALIMENTACIÓN



**Aviso legal:** Esta información puede ser utilizada en parte o en su integridad, sin necesidad de autorización expresa, siempre que se cite la fuente de los documentos objeto de la reutilización.

**Elaboración:**

Subdirección General de Producciones Ganaderas y Cínegeticas. Dirección General de Producciones y Mercados Agrarios. Ministerio de Agricultura, Pesca y Alimentación



**MINISTERIO DE AGRICULTURA, PESCA Y ALIMENTACIÓN**

**Edita:**

© Ministerio de Agricultura, Pesca y Alimentación

Secretaría General Técnica

Centro de Publicaciones

MADRID 2022

Referenciar el documento como: "INFORME SOBRE DECLARACIONES DE ENTREGAS DE LECHE CRUDA A LOS PRIMEROS COMPRADORES: OVINO Y CAPRINO DE LECHE" - Subdirección General de Producciones Ganaderas y Cínegeticas, Dirección General de Producciones y Mercados Agrarios.

Catálogo de Publicaciones de la Administración General del Estado:

<https://cpage.mpr.gob.es/>

NIPO: 00321077X

FECHA EXTRACCIÓN DE DATOS: 03/02/2022

FECHA PUBLICACIÓN: 04/01/2022



# INTRODUCCIÓN Y NOTA ACLARATORIA:

La Subdirección General de Producciones Ganaderas y Cínicas elabora este informe sobre **declaraciones de entregas en el sector de ovino y caprino de leche** con periodicidad mensual, extrayendo los datos del módulo de consultas de INFOLAC.

INFOLAC es un sistema unificado de información del sector lácteo que incluye, entre otros datos, la información de las declaraciones obligatorias de entregas de leche cruda y de los contratos entre los primeros compradores y los productores del sector, así como un registro de los primeros compradores que operan en el sector lácteo en España. Dicha base de datos se crea por el Real Decreto 319/2015, de 24 de abril, y gestionada por el MAPA a través de la Agencia de Información y Control Alimentarios (AICA).

Los datos presentados en este informe no son datos consolidados, pudiendo ser objeto de una depuración por parte del organismo gestor de INFOLAC.

Los datos proceden de las declaraciones mensuales realizadas por los compradores y productores de leche y productos lácteos de oveja y cabra de acuerdo con lo establecido en el Real Decreto 319/2015, de 24 de abril.

En todos los casos se trata de datos provisionales, susceptibles de actualización como consecuencia de la depuración administrativa de los mismos, o de actuaciones de control y modificaciones realizadas. Estos datos tienen únicamente carácter informativo.

Debe tenerse en cuenta que:

- El "Nº Ganaderos" es el número de productores pertenecientes a una comunidad autónoma que han realizado entregas según lo declarado por los compradores. Si un productor entrega leche a varios compradores, se computa una única vez.
- El "Nº Compradores" es el número de compradores que han declarado entregas en cada comunidad autónoma.
- El "Importe medio declarado" en €/litro se calcula, a nivel de productor, a partir de las declaraciones mensuales de entregas de leche a compradores, dividiendo el importe liquidado en euros entre los litros entregados. Dichos importes incluyen bonificaciones y penalizaciones por calidad pero no IVA ni otros impuestos.
- En los importes medios por litro y hectogrado únicamente se han tenido en cuenta los ganaderos que han percibido por sus entregas importes medios comprendidos en el intervalo entre 0,1 y 2,0 €/litro y un valor medio del grado entre 5 y 20.
- La "leche producida por comunidad autónoma" hace referencia a la comunidad autónoma del productor, considerando la dirección de este declarada por el comprador. Por otro lado, la "leche adquirida" hace referencia a la comunidad autónoma del primer comprador según lo indicado en la declaración.



Sección I

# OVINO DE LECHE

SUBDIRECCIÓN GENERAL DE PRODUCCIONES GANADERAS Y CINEGÉTICAS  
DIRECCIÓN GENERAL DE PRODUCCIONES Y MERCADOS AGRARIOS

# ÍNDICE — OVINO DE LECHE

1. Volumen de entregas de leche declarado por los primeros compradores (miles de litros).
2. Gráfico—Volumen de entregas de leche declarado por los primeros compradores (miles de litros).
3. Número de primeros compradores con entregas declaradas.
4. Volumen de leche producida por ganaderos y entregada (miles de litros).
5. Gráfico—Volumen de leche producida por ganaderos y entregada (miles de litros).
6. Número de ganaderos con entregas.
7. Evolución del precio medio de la leche producida y entregada (euros/litro).
8. Evolución del precio medio de la leche producida y entregada (euros/hectogrado).
9. Detalle mensual: Intercambios entre CCAA — número de ganaderos con entregas.
10. Detalle mensual: Intercambios entre CCAA — volumen entregado.
11. Detalle: Volumen de producción acumulada en declaraciones de entregas durante este año.
12. Resumen — Datos generales — Comparación con el año anterior.



# 1. VOLUMEN DE ENTREGAS DE LECHE DECLARADO POR PRIMEROS COMPRADORES



## LECHE DE OVEJA - VOLUMEN DE LECHE ADQUIRIDA POR LOS PRIMEROS COMPRADORES (miles litros)

Fuente de datos AICA, elaboración SGPGYC

| PERIODO            | 2021          |               |               |               |               |               |               |               |               |               |               |               |
|--------------------|---------------|---------------|---------------|---------------|---------------|---------------|---------------|---------------|---------------|---------------|---------------|---------------|
| CC.AA              | ENE           | FEB           | MAR           | ABR           | MAY           | JUN           | JUL           | AGO           | SEP           | OCT           | NOV           | DIC           |
| Andalucía          | 391,63        | 438,43        | 653,76        | 718,24        | 552,14        | 616,25        | 533,89        | 461,28        | 396,95        | 387,16        | 394,39        | 431,08        |
| Aragón             | 69,01         | 99,57         | 119,68        | 144,51        | 155,02        | 159,46        | 160,49        | 133,83        | 105,90        | 107,76        | 248,69        | 108,90        |
| Asturias (P. de)   | 15,12         | 14,34         | 18,50         | 23,84         | 22,19         | 14,55         | 12,20         | 12,45         | 14,51         | 0,00          | 0,00          | 0,00          |
| Canarias           | 61,15         | 63,92         | 76,60         | 73,45         | 67,04         | 56,70         | 38,71         | 23,36         | 15,05         | 15,47         | 25,82         | 42,84         |
| Cantabria          | 13,08         | 10,44         | 10,28         | 8,62          | 8,90          | 8,54          | 7,09          | 8,47          | 5,17          | 3,28          | 4,84          | 4,43          |
| Castilla-La Mancha | 9.637,21      | 10.854,47     | 14.254,84     | 15.063,04     | 15.553,59     | 14.505,19     | 13.739,90     | 11.872,08     | 10.289,35     | 9.788,03      | 8.581,25      | 8.975,92      |
| Castilla y León    | 17.181,84     | 20.230,50     | 29.945,13     | 34.009,25     | 36.747,31     | 33.841,78     | 31.469,01     | 26.940,68     | 21.686,53     | 17.508,03     | 14.462,05     | 16.964,25     |
| Cataluña           | 78,36         | 91,74         | 113,73        | 110,74        | 116,68        | 107,79        | 107,34        | 102,46        | 93,92         | 94,10         | 91,02         | 84,45         |
| Extremadura        | 544,99        | 669,00        | 993,68        | 1.013,36      | 1.004,62      | 894,86        | 802,91        | 696,65        | 567,76        | 486,17        | 470,32        | 537,57        |
| Galicia            | 1.073,98      | 1.239,84      | 1.554,82      | 1.544,63      | 1.647,04      | 1.526,95      | 1.446,64      | 1.314,86      | 1.115,76      | 1.007,74      | 892,01        | 1.049,15      |
| Madrid (C. de)     | 416,07        | 481,36        | 675,39        | 740,92        | 854,54        | 766,91        | 688,14        | 584,89        | 482,55        | 418,37        | 350,01        | 356,93        |
| Murcia (R. de)     | 41,81         | 46,23         | 53,94         | 83,34         | 79,77         | 78,22         | 85,48         | 77,57         | 70,15         | 58,40         | 50,71         | 42,05         |
| Navarra (C.F. de)  | 1.448,82      | 1.621,98      | 2.148,80      | 2.234,09      | 2.162,12      | 1.803,71      | 1.403,30      | 1.054,13      | 728,88        | 610,74        | 651,83        | 917,09        |
| País Vasco         | 348,28        | 416,63        | 622,11        | 696,40        | 675,20        | 536,31        | 412,97        | 317,21        | 253,59        | 216,03        | 200,83        | 242,89        |
| Rioja (La)         | 158,78        | 193,24        | 353,38        | 375,47        | 409,60        | 368,90        | 339,19        | 273,94        | 209,60        | 160,63        | 148,85        | 150,69        |
| Valenciana (C.)    | 91,97         | 90,10         | 125,94        | 130,59        | 121,81        | 124,77        | 114,28        | 104,77        | 97,65         | 90,89         | 78,52         | 71,79         |
| <b>Total</b>       | <b>31.572</b> | <b>36.562</b> | <b>51.721</b> | <b>56.970</b> | <b>60.178</b> | <b>55.411</b> | <b>51.362</b> | <b>43.979</b> | <b>36.133</b> | <b>30.953</b> | <b>26.651</b> | <b>29.980</b> |

## 2. GRÁFICO—VOLUMEN MENSUAL DE LECHE ADQUIRIDA POR LOS PRIMEROS COMPRADORES



### LECHE OVEJA - VOLUMEN DE LECHE ADQUIRIDA POR LOS PRIMEROS COMPRADORES

(miles de litros)

(Fuente: datos AICA, elaboración SGPGyC)

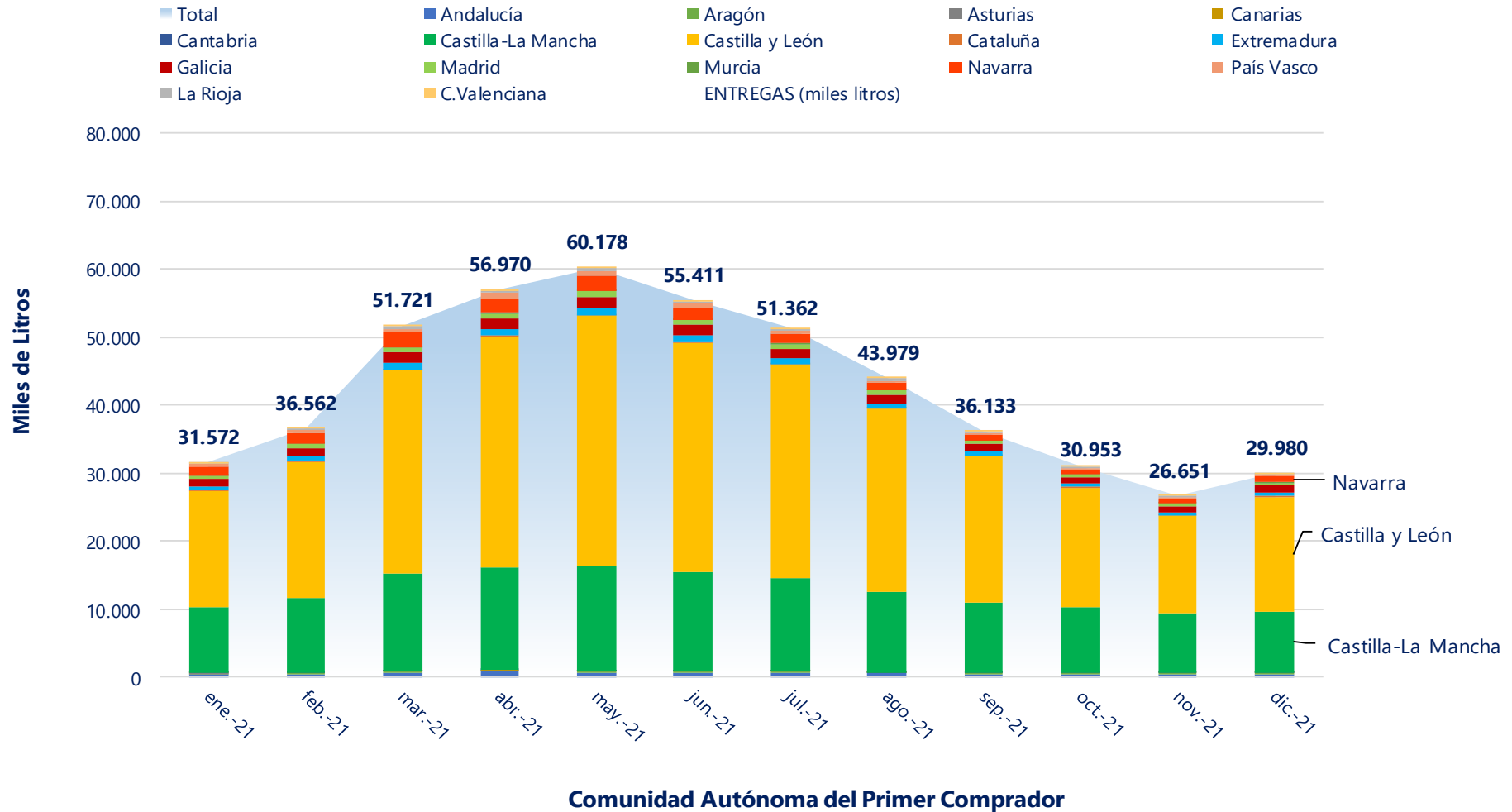

### 3. NÚMERO DE PRIMEROS COMPRADORES CON ENTREGAS DECLARADAS



#### LECHE DE OVEJA - NÚMERO DE PRIMEROS COMPRADORES QUE HAN DECLARADO ENTREGAS

Fuente de datos AICA, elaboración SGPGYC

| PERIODO            | 2021       |            |            |            |            |            |            |            |            |            |            |            |
|--------------------|------------|------------|------------|------------|------------|------------|------------|------------|------------|------------|------------|------------|
| CC.AA              | ENE        | FEB        | MAR        | ABR        | MAY        | JUN        | JUL        | AGO        | SEP        | OCT        | NOV        | DIC        |
| Andalucía          | 11         | 13         | 13         | 14         | 13         | 13         | 13         | 12         | 9          | 11         | 11         | 11         |
| Aragón             | 15         | 16         | 16         | 18         | 18         | 16         | 17         | 17         | 17         | 17         | 16         | 17         |
| Asturias (P. de)   | 2          | 2          | 2          | 4          | 4          | 4          | 1          | 1          | 1          | 0          | 0          | 0          |
| Canarias           | 10         | 9          | 9          | 10         | 10         | 10         | 9          | 9          | 8          | 7          | 6          | 7          |
| Cantabria          | 6          | 6          | 5          | 5          | 4          | 5          | 3          | 4          | 2          | 1          | 2          | 3          |
| Castilla-La Mancha | 94         | 96         | 96         | 94         | 93         | 93         | 91         | 90         | 92         | 90         | 86         | 82         |
| Castilla y León    | 81         | 81         | 83         | 83         | 86         | 83         | 84         | 84         | 83         | 80         | 81         | 81         |
| Cataluña           | 21         | 21         | 24         | 24         | 25         | 23         | 24         | 26         | 24         | 23         | 22         | 21         |
| Extremadura        | 12         | 12         | 13         | 14         | 13         | 14         | 14         | 12         | 9          | 10         | 11         | 10         |
| Galicia            | 2          | 2          | 3          | 3          | 3          | 3          | 3          | 2          | 2          | 2          | 2          | 2          |
| Madrid (C. de)     | 8          | 7          | 8          | 8          | 8          | 8          | 8          | 7          | 7          | 6          | 5          | 5          |
| Murcia (R. de)     | 2          | 2          | 2          | 4          | 4          | 4          | 4          | 4          | 4          | 4          | 4          | 4          |
| Navarra (C.F. de)  | 10         | 11         | 11         | 11         | 10         | 11         | 11         | 10         | 9          | 7          | 8          | 8          |
| País Vasco         | 12         | 12         | 13         | 13         | 13         | 10         | 8          | 5          | 5          | 3          | 5          | 8          |
| Rioja (La)         | 2          | 2          | 2          | 2          | 2          | 2          | 2          | 2          | 2          | 2          | 2          | 2          |
| Valenciana (C.)    | 9          | 9          | 9          | 9          | 9          | 9          | 9          | 8          | 7          | 8          | 8          | 8          |
| <b>Total</b>       | <b>297</b> | <b>301</b> | <b>309</b> | <b>316</b> | <b>315</b> | <b>308</b> | <b>301</b> | <b>293</b> | <b>281</b> | <b>271</b> | <b>269</b> | <b>269</b> |



## 4. VOLUMEN DE LECHE PRODUCIDA POR GANADEROS Y ENTREGADA (miles de litros)



### LECHE DE OVEJA - VOLUMEN DE LECHE PRODUCIDA POR LOS GANADEROS (miles litros)

Fuente de datos AICA, elaboración SGPGYC

| PERIODO            | 2021          |               |               |               |               |               |               |               |               |               |               |               |
|--------------------|---------------|---------------|---------------|---------------|---------------|---------------|---------------|---------------|---------------|---------------|---------------|---------------|
| CC.AA              | ENE           | FEB           | MAR           | ABR           | MAY           | JUN           | JUL           | AGO           | SEP           | OCT           | NOV           | DIC           |
| Andalucía          | 386,1         | 403,1         | 525,3         | 574,3         | 590,7         | 538,8         | 486,8         | 439,6         | 369,4         | 332,0         | 317,5         | 336,6         |
| Aragón             | 254,0         | 307,0         | 372,7         | 394,0         | 399,0         | 373,1         | 353,1         | 319,7         | 249,4         | 258,7         | 392,1         | 261,6         |
| Asturias (P. de)   | 0,3           | 0,1           | 0,1           | 4,2           | 3,0           | 1,7           | 0,0           | 0,0           | 0,0           | 0,0           | 0,0           | 0,0           |
| Canarias           | 61,1          | 63,9          | 76,6          | 73,5          | 67,0          | 56,7          | 38,7          | 23,4          | 15,1          | 15,5          | 25,8          | 42,8          |
| Cantabria          | 5,3           | 6,1           | 7,3           | 6,6           | 6,4           | 6,9           | 5,0           | 6,0           | 4,3           | 3,3           | 4,8           | 4,2           |
| Castilla-La Mancha | 11.148,9      | 12.730,2      | 16.663,3      | 17.503,5      | 18.019,8      | 16.720,9      | 15.825,8      | 13.776,1      | 11.949,3      | 11.340,9      | 9.979,4       | 10.511,6      |
| Castilla y León    | 16.142,1      | 18.993,5      | 28.468,0      | 32.354,1      | 34.980,5      | 32.341,0      | 30.083,6      | 25.609,8      | 20.448,9      | 16.248,9      | 13.285,2      | 15.700,1      |
| Cataluña           | 63,7          | 71,0          | 83,5          | 92,7          | 106,4         | 97,6          | 101,9         | 96,9          | 84,1          | 79,9          | 82,0          | 82,8          |
| Extremadura        | 702,0         | 852,7         | 1.223,7       | 1.283,2       | 1.267,2       | 1.141,5       | 1.040,0       | 876,5         | 705,5         | 600,7         | 589,4         | 669,2         |
| Galicia            | 0,0           | 2,8           | 3,8           | 3,0           | 2,5           | 2,5           | 1,0           | 0,0           | 0,0           | 0,0           | 0,0           | 0,0           |
| Madrid (C. de)     | 754,5         | 816,9         | 1.125,6       | 1.310,9       | 1.396,6       | 1.280,9       | 1.150,9       | 1.071,4       | 997,2         | 970,5         | 850,3         | 915,0         |
| Murcia (R. de)     | 93,4          | 89,0          | 123,2         | 130,0         | 133,5         | 136,7         | 138,1         | 124,2         | 102,2         | 88,4          | 89,0          | 88,9          |
| Navarra (C.F. de)  | 1.271,5       | 1.413,9       | 1.877,5       | 2.003,7       | 1.983,1       | 1.730,7       | 1.395,6       | 1.111,8       | 855,2         | 708,7         | 673,7         | 879,9         |
| País Vasco         | 467,9         | 557,3         | 837,5         | 878,0         | 822,6         | 589,2         | 387,4         | 222,5         | 97,8          | 71,2          | 112,1         | 221,8         |
| Rioja (La)         | 58,0          | 63,8          | 87,1          | 89,9          | 99,5          | 93,2          | 84,5          | 68,0          | 55,7          | 47,8          | 50,8          | 62,4          |
| Valenciana (C.)    | 163,3         | 190,3         | 245,5         | 268,8         | 299,8         | 299,5         | 269,2         | 232,8         | 199,1         | 180,9         | 172,5         | 198,6         |
| Otros *            | 0,0           | 0,0           | 0,0           | 0,0           | 0,0           | 0,0           | 0,0           | 0,0           | 0,0           | 5,4           | 26,5          | 4,6           |
| <b>Total</b>       | <b>31.572</b> | <b>36.562</b> | <b>51.721</b> | <b>56.970</b> | <b>60.178</b> | <b>55.411</b> | <b>51.362</b> | <b>43.979</b> | <b>36.133</b> | <b>30.953</b> | <b>26.651</b> | <b>29.980</b> |

## 5. GRÁFICO—VOLUMEN MENSUAL DE LECHE PRODUCIDA POR GANADEROS Y ENTREGADA



### LECHE DE OVEJA - VOLUMEN DE LECHE PRODUCIDA POR GANADEROS Y ENTREGADA

(miles de litros)

Fuente: datos AICA, elaboración SGPGYC

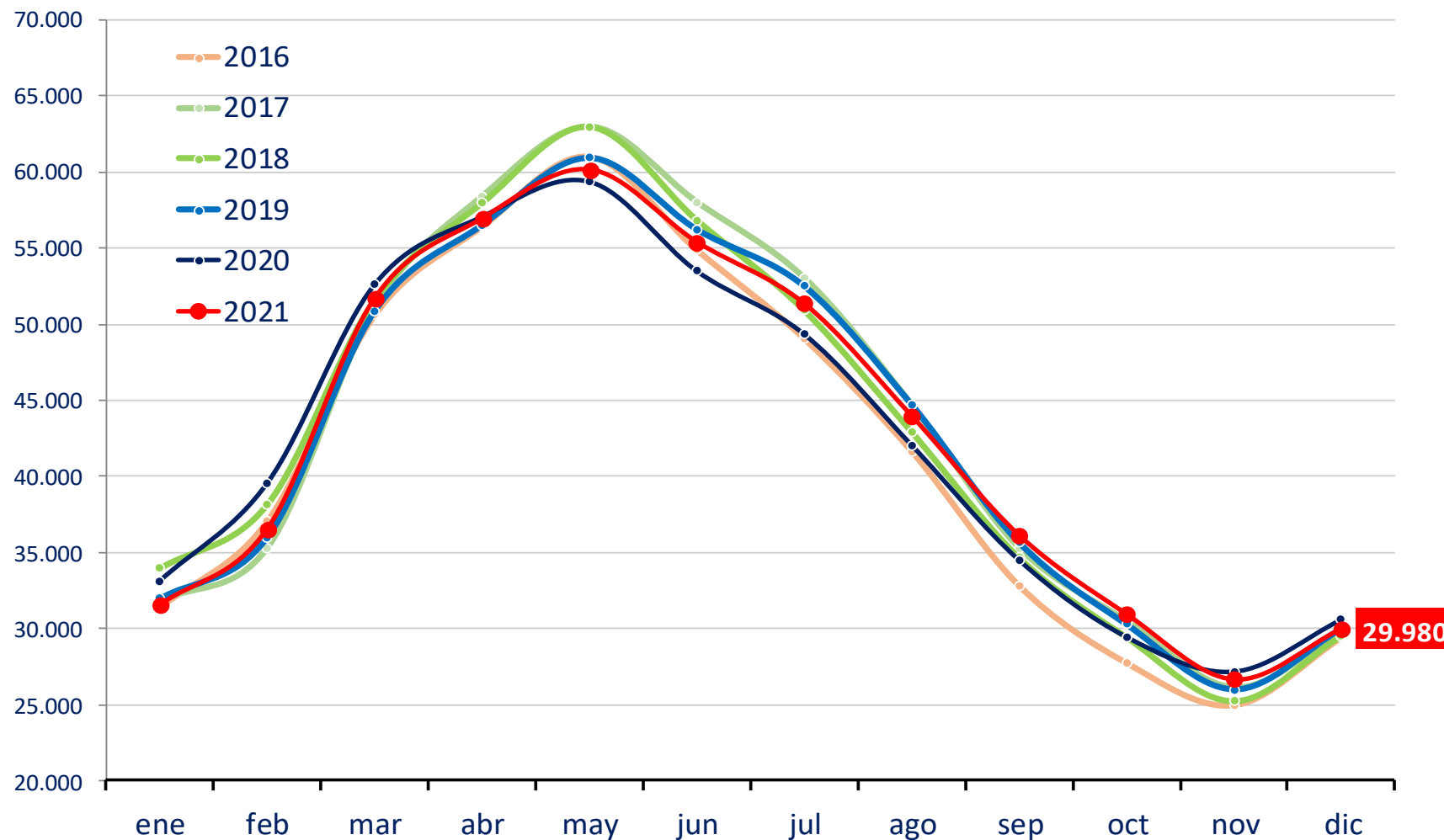

## 6. NÚMERO DE GANADEROS CON ENTREGAS



### LECHE DE OVEJA - NÚMERO DE GANADEROS QUE HAN ENTREGADO LECHE A PRIMEROS COMPRADORES

Fuente de datos AICA, elaboración SGPGYC

| PERIODO            | 2021         |              |              |              |              |              |              |              |              |              |              |              |
|--------------------|--------------|--------------|--------------|--------------|--------------|--------------|--------------|--------------|--------------|--------------|--------------|--------------|
|                    | ENE          | FEB          | MAR          | ABR          | MAY          | JUN          | JUL          | AGO          | SEP          | OCT          | NOV          | DIC          |
| Andalucía          | 36           | 39           | 46           | 49           | 52           | 52           | 50           | 34           | 27           | 27           | 28           | 29           |
| Aragón             | 11           | 12           | 12           | 13           | 13           | 12           | 13           | 12           | 12           | 11           | 11           | 11           |
| Asturias (P. de)   | 1            | 1            | 1            | 3            | 3            | 3            | 0            | 0            | 0            | 0            | 0            | 0            |
| Canarias           | 40           | 39           | 41           | 42           | 43           | 42           | 39           | 28           | 19           | 18           | 18           | 29           |
| Cantabria          | 4            | 5            | 4            | 4            | 3            | 4            | 2            | 3            | 2            | 2            | 4            | 4            |
| Castilla-La Mancha | 912          | 923          | 931          | 930          | 913          | 918          | 914          | 893          | 868          | 862          | 835          | 805          |
| Castilla y León    | 1.833        | 1.875        | 1.895        | 1.896        | 1.892        | 1.885        | 1.862        | 1.831        | 1.774        | 1.695        | 1.660        | 1.658        |
| Cataluña           | 11           | 11           | 11           | 13           | 12           | 12           | 11           | 11           | 11           | 12           | 13           | 13           |
| Extremadura        | 82           | 88           | 90           | 90           | 90           | 90           | 88           | 83           | 77           | 77           | 77           | 79           |
| Galicia            | 0            | 1            | 1            | 1            | 1            | 1            | 1            | 0            | 0            | 0            | 0            | 0            |
| Madrid (C. de)     | 67           | 69           | 73           | 74           | 74           | 73           | 71           | 69           | 66           | 64           | 61           | 61           |
| Murcia (R. de)     | 2            | 2            | 2            | 2            | 2            | 2            | 2            | 2            | 2            | 2            | 2            | 2            |
| Navarra (C.F. de)  | 145          | 165          | 170          | 170          | 165          | 146          | 110          | 79           | 37           | 18           | 30           | 96           |
| País Vasco         | 120          | 151          | 171          | 174          | 171          | 136          | 98           | 37           | 14           | 8            | 14           | 68           |
| Rioja (La)         | 5            | 5            | 5            | 5            | 5            | 5            | 5            | 5            | 5            | 5            | 5            | 5            |
| Valenciana (C.)    | 9            | 9            | 9            | 9            | 9            | 9            | 9            | 7            | 7            | 7            | 7            | 8            |
| Otros *            | 0            | 0            | 0            | 0            | 0            | 0            | 0            | 0            | 0            | 1            | 2            | 1            |
| <b>Total</b>       | <b>3.278</b> | <b>3.395</b> | <b>3.462</b> | <b>3.475</b> | <b>3.448</b> | <b>3.390</b> | <b>3.275</b> | <b>3.094</b> | <b>2.921</b> | <b>2.809</b> | <b>2.767</b> | <b>2.869</b> |

\* Ganaderos de Francia

## 7. EVOLUCIÓN DEL PRECIO MEDIO DE LA LECHE PRODUCIDA Y ENTREGADA (EUROS/LITRO)



### LECHE DE OVEJA -PRECIO MEDIO DE LA LECHE PRODUCIDA DECLARADA EN ENTREGAS (EUROS/LITRO)

Fuente de datos AICA, elaboración SGPGYC

| PERIODO            | 2021         |              |              |              |              |              |              |              |              |              |              |              |
|--------------------|--------------|--------------|--------------|--------------|--------------|--------------|--------------|--------------|--------------|--------------|--------------|--------------|
| CC.AA              | ENE          | FEB          | MAR          | ABR          | MAY          | JUN          | JUL          | AGO          | SEP          | OCT          | NOV          | DIC          |
| Andalucía          | 1,039        | 0,992        | 0,984        | 0,956        | 0,962        | 0,973        | 0,957        | 0,945        | 0,989        | 1,109        | 1,160        | 1,139        |
| Aragón             | 0,972        | 0,937        | 0,941        | 0,925        | 0,923        | 0,932        | 0,935        | 0,929        | 1,001        | 1,077        | 1,070        | 1,053        |
| Asturias (P. de)   | 1,632        | 1,600        | 1,600        | 1,215        | 1,197        | 1,241        | -            | -            | -            | -            | -            | -            |
| Canarias           | 0,897        | 0,906        | 0,908        | 0,918        | 0,929        | 0,936        | 0,938        | 0,947        | 0,950        | 0,938        | 0,932        | 0,930        |
| Cantabria          | 0,945        | 0,947        | 0,945        | 0,920        | 0,917        | 0,967        | 0,899        | 0,929        | 0,887        | 0,921        | 0,978        | 0,948        |
| Castilla-La Mancha | 1,149        | 1,073        | 1,028        | 1,005        | 1,014        | 1,025        | 1,068        | 1,078        | 1,148        | 1,218        | 1,277        | 1,245        |
| Castilla y León    | 0,966        | 0,916        | 0,871        | 0,853        | 0,857        | 0,859        | 0,874        | 0,899        | 1,033        | 1,110        | 1,138        | 1,034        |
| Cataluña           | 1,413        | 1,430        | 1,460        | 1,484        | 1,480        | 1,444        | 1,449        | 1,464        | 1,464        | 1,539        | 1,505        | 1,488        |
| Extremadura        | 1,014        | 0,943        | 0,880        | 0,853        | 0,891        | 0,916        | 0,943        | 0,958        | 1,048        | 1,088        | 1,121        | 1,098        |
| Galicia            | -            | 0,844        | 0,837        | 0,803        | 0,824        | 0,854        | 0,915        | -            | -            | -            | -            | -            |
| Madrid (C. de)     | 1,125        | 1,050        | 0,981        | 0,949        | 0,956        | 0,962        | 0,987        | 0,970        | 1,056        | 1,121        | 1,180        | 1,145        |
| Murcia (R. de)     | 1,167        | 1,071        | 1,029        | 1,029        | 1,001        | 1,000        | 1,055        | 1,059        | 1,099        | 1,144        | 1,215        | 1,219        |
| Navarra (C.F. de)  | 0,954        | 0,939        | 0,945        | 0,949        | 0,963        | 0,955        | 0,963        | 0,950        | 0,969        | 1,050        | 1,069        | 1,021        |
| País Vasco         | 0,987        | 0,982        | 0,993        | 1,005        | 1,050        | 1,104        | 1,115        | 1,075        | 1,052        | 1,079        | 1,055        | 1,024        |
| Rioja (La)         | 0,960        | 0,940        | 0,924        | 0,913        | 0,901        | 0,900        | 0,923        | 0,971        | 0,995        | 1,063        | 1,150        | 1,104        |
| Valenciana (C.)    | 1,084        | 1,043        | 1,010        | 0,979        | 0,971        | 0,959        | 0,983        | 1,006        | 1,037        | 1,080        | 1,170        | 1,140        |
| <b>Total</b>       | <b>1,038</b> | <b>0,980</b> | <b>0,933</b> | <b>0,911</b> | <b>0,917</b> | <b>0,922</b> | <b>0,946</b> | <b>0,963</b> | <b>1,071</b> | <b>1,149</b> | <b>1,190</b> | <b>1,116</b> |

## 8. EVOLUCIÓN DEL PRECIO MEDIO DE LA LECHE PRODUCIDA Y ENTREGADA (€/Hgdo)



### LECHE DE OVEJA -PRECIO MEDIO DE LA LECHE PRODUCIDA DECLARADA EN ENTREGAS

Fuente de datos AICA, elaboración SGPGYC

| PERIODO            | 2021        |             |             |             |             |             |             |             |             |             |             |             |
|--------------------|-------------|-------------|-------------|-------------|-------------|-------------|-------------|-------------|-------------|-------------|-------------|-------------|
| CC.AA              | ENE         | FEB         | MAR         | ABR         | MAY         | JUN         | JUL         | AGO         | SEP         | OCT         | NOV         | DIC         |
| Andalucía          | 8,04        | 8,07        | 8,19        | 8,25        | 8,31        | 8,32        | 8,29        | 8,21        | 8,07        | 8,65        | 8,59        | 8,62        |
| Aragón             | 7,91        | 8,25        | 8,24        | 8,23        | 8,26        | 8,40        | 8,42        | 8,44        | 8,65        | 8,66        | 8,60        | 8,77        |
| Asturias (P. de)   | 12,82       | 12,57       | 13,09       | 10,91       | 10,17       | 9,81        | -           | -           | -           | -           | -           | -           |
| Canarias           | 7,24        | 7,51        | 7,59        | 7,51        | 7,37        | 7,57        | 7,58        | 7,67        | 8,02        | 7,77        | 7,77        | 7,55        |
| Cantabria          | 8,86        | 9,05        | 8,50        | 8,44        | 8,98        | 8,53        | 7,81        | 8,44        | 7,81        | 7,81        | 8,33        | 8,18        |
| Castilla-La Mancha | 8,52        | 8,54        | 8,44        | 8,43        | 8,44        | 8,50        | 8,91        | 8,93        | 9,11        | 9,29        | 9,28        | 9,24        |
| Castilla y León    | 7,78        | 7,78        | 7,72        | 7,72        | 7,73        | 7,74        | 7,77        | 7,84        | 8,56        | 8,59        | 8,55        | 8,42        |
| Cataluña           | 12,04       | 12,78       | 13,48       | 13,62       | 13,88       | 13,83       | 13,80       | 13,72       | 13,38       | 13,03       | 12,57       | 12,66       |
| Extremadura        | 7,76        | 7,74        | 7,60        | 7,63        | 7,75        | 7,84        | 7,94        | 7,99        | 8,32        | 8,34        | 8,34        | 8,35        |
| Galicia            | -           | 7,50        | 7,50        | 7,50        | 7,50        | 7,50        | 7,50        | -           | -           | -           | -           | -           |
| Madrid (C. de)     | 8,34        | 8,30        | 8,01        | 8,03        | 8,03        | 8,06        | 8,29        | 8,28        | 8,66        | 8,90        | 8,85        | 8,70        |
| Murcia (R. de)     | 8,57        | 8,33        | 8,27        | 8,38        | 8,50        | 8,57        | 9,35        | 9,35        | 9,22        | 8,99        | 8,92        | 8,88        |
| Navarra (C.F. de)  | 8,21        | 8,34        | 8,31        | 8,33        | 8,36        | 8,34        | 8,21        | 8,03        | 8,08        | 8,36        | 8,33        | 8,51        |
| País Vasco         | 9,09        | 9,06        | 9,06        | 8,94        | 8,91        | 9,01        | 8,82        | 8,50        | 8,39        | 8,20        | 8,76        | 9,41        |
| Rioja (La)         | 7,63        | 7,94        | 7,94        | 7,96        | 7,96        | 7,97        | 7,99        | 8,15        | 8,19        | 8,24        | 8,55        | 8,54        |
| Valenciana (C.)    | 8,48        | 8,62        | 8,65        | 8,39        | 8,57        | 8,56        | 8,36        | 8,67        | 8,46        | 8,58        | 8,36        | 8,45        |
| <b>Total</b>       | <b>8,12</b> | <b>8,13</b> | <b>8,03</b> | <b>8,02</b> | <b>8,02</b> | <b>8,05</b> | <b>8,20</b> | <b>8,24</b> | <b>8,74</b> | <b>8,86</b> | <b>8,84</b> | <b>8,75</b> |

## 9. DETALLE MENSUAL: Intercambios entre CCAA — número de ganaderos con entregas



### LECHE DE OVEJA - INTERCAMBIOS ENTRE CCAA - GANADEROS CON DECLARACIONES DE ENTREGAS

Mes en curso - Fuente de datos AICA, elaboración SGPGYC

| Comunidad Autónoma | Total Ganaderos | % sobre total | Con entregas misma CC.AA | % sobre ganaderos CC.AA | Con entregas fuera CC.AA | % sobre ganaderos CC.AA |
|--------------------|-----------------|---------------|--------------------------|-------------------------|--------------------------|-------------------------|
| Andalucía          | 29              | 1,01          | 22                       | 75,86                   | 7                        | 24,14                   |
| Aragón             | 11              | 0,38          | 9                        | 81,82                   | 3                        | 27,27                   |
| Asturias (P. de)   | 0               | 0,00          | 0                        | 0,00                    | 0                        | 0,00                    |
| Canarias           | 29              | 1,01          | 29                       | 100,00                  | 0                        | 0,00                    |
| Cantabria          | 4               | 0,14          | 4                        | 100,00                  | 0                        | 0,00                    |
| Castilla-La Mancha | 805             | 28,07         | 659                      | 81,86                   | 159                      | 19,75                   |
| Castilla y León    | 1.658           | 57,81         | 1.622                    | 97,83                   | 36                       | 2,17                    |
| Cataluña           | 13              | 0,45          | 13                       | 100,00                  | 1                        | 7,69                    |
| Extremadura        | 79              | 2,75          | 60                       | 75,95                   | 20                       | 25,32                   |
| Galicia            | 0               | 0,00          | 0                        | 0,00                    | 0                        | 0,00                    |
| Madrid (C. de)     | 61              | 2,13          | 16                       | 26,23                   | 47                       | 77,05                   |
| Murcia (R. de)     | 2               | 0,07          | 1                        | 50,00                   | 2                        | 100,00                  |
| Navarra (C.F. de)  | 96              | 3,35          | 85                       | 88,54                   | 12                       | 12,50                   |
| País Vasco         | 68              | 2,37          | 21                       | 30,88                   | 47                       | 69,12                   |
| Rioja (La)         | 5               | 0,17          | 5                        | 100,00                  | 0                        | 0,00                    |
| Valenciana (C.)    | 8               | 0,28          | 7                        | 87,50                   | 3                        | 37,50                   |
| <b>Total</b>       | <b>2.868</b>    | <b>100,00</b> | <b>2.553</b>             | <b>89,02</b>            | <b>337</b>               | <b>11,75</b>            |

\* 1 ganadero de Portugal no contabilizados; y 22 ganaderos con entregas dentro y fuera de su comunidad.



## 10. DETALLE MENSUAL: Intercambios entre CCAA—volumen entregado

### LECHE DE OVEJA - INTERCAMBIOS ENTRE CCAA - VOLUMEN EN DECLARACIONES DE ENTREGAS (litros)

Mes en curso - Fuente de datos AICA, elaboración SGPGYC

| Comunidad Autónoma | Litros producidos | % sobre total | Litros entregados misma CCAA | % sobre total CCAA | Litros entregados distinta CCAA | % sobre total CCAA |
|--------------------|-------------------|---------------|------------------------------|--------------------|---------------------------------|--------------------|
| Andalucía          | 336.585           | 1,12          | 190.018                      | 56,45              | 146.567                         | 43,55              |
| Aragón             | 261.608           | 0,87          | 78.395                       | 29,97              | 183.213                         | 70,03              |
| Asturias (P. de)   | 0                 | 0,00          | 0                            | 0,00               | 0                               | 0,00               |
| Canarias           | 42.843            | 0,14          | 42.843                       | 100,00             | 0                               | 0,00               |
| Cantabria          | 4.197             | 0,01          | 4.197                        | 100,00             | 0                               | 0,00               |
| Castilla-La Mancha | 10.511.627        | 35,07         | 8.415.969                    | 80,06              | 2.095.658                       | 19,94              |
| Castilla y León    | 15.700.075        | 52,38         | 15.289.280                   | 97,38              | 410.795                         | 2,62               |
| Cataluña           | 82.819            | 0,28          | 77.857                       | 94,01              | 4.962                           | 5,99               |
| Extremadura        | 669.176           | 2,23          | 537.569                      | 80,33              | 131.607                         | 19,67              |
| Galicia            | 0                 | 0,00          | 0                            | 0,00               | 0                               | 0,00               |
| Madrid (C. de)     | 914.998           | 3,05          | 59.791                       | 6,53               | 855.207                         | 93,47              |
| Murcia (R. de)     | 88.884            | 0,30          | 25.138                       | 28,28              | 63.746                          | 71,72              |
| Navarra (C.F. de)  | 879.871           | 2,94          | 663.344                      | 75,39              | 216.527                         | 24,61              |
| País Vasco         | 221.752           | 0,74          | 122.997                      | 55,47              | 98.755                          | 44,53              |
| Rioja (La)         | 62.377            | 0,21          | 62.377                       | 100,00             | 0                               | 0,00               |
| Valenciana (C.)    | 198.601           | 0,66          | 62.424                       | 31,43              | 136.177                         | 68,57              |
| <b>Total</b>       | <b>29.975.413</b> | <b>100,00</b> | <b>25.632.199</b>            | <b>85,51</b>       | <b>4.343.214</b>                | <b>14,49</b>       |

# 11. DETALLE: VOLUMEN DE PRODUCCIÓN ACUMULADA EN ENTREGAS DURANTE ESTE AÑO



## LECHE DE OVEJA - VOLUMEN DE ENTREGAS ACUMULADO DURANTE ESTE AÑO (litros)

Fuente de datos AICA, elaboración SGPGYC

| Comunidad Autónoma | Litros producidos  | % sobre total | Litros entregados misma CC.AA | % sobre total CC.AA | Litros entregados distinta CC.AA | % sobre total CC.AA |
|--------------------|--------------------|---------------|-------------------------------|---------------------|----------------------------------|---------------------|
| Andalucía          | 5.300.029          | 1,04          | 2.980.678                     | 56,24               | 2.319.351                        | 43,76               |
| Aragón             | 3.934.446          | 0,77          | 1.267.174                     | 32,21               | 2.667.272                        | 67,79               |
| Asturias (P. de)   | 9.360              | 0,00          | 9.360                         | 100,00              | 0                                | 0,00                |
| Canarias           | 560.104            | 0,11          | 560.104                       | 100,00              | 0                                | 0,00                |
| Cantabria          | 66.310             | 0,01          | 66.310                        | 100,00              | 0                                | 0,00                |
| Castilla-La Mancha | 166.169.809        | 32,49         | 134.567.296                   | 80,98               | 31.602.513                       | 19,02               |
| Castilla y León    | 284.655.806        | 55,66         | 276.544.656                   | 97,15               | 8.111.150                        | 2,85                |
| Cataluña           | 1.042.422          | 0,20          | 991.957                       | 95,16               | 50.465                           | 4,84                |
| Extremadura        | 10.951.614         | 2,14          | 8.677.087                     | 79,23               | 2.274.527                        | 20,77               |
| Galicia            | 15.652             | 0,00          | 15.652                        | 100,00              | 0                                | 0,00                |
| Madrid (C. de)     | 12.640.761         | 2,47          | 1.458.207                     | 11,54               | 11.182.554                       | 88,46               |
| Murcia (R. de)     | 1.336.617          | 0,26          | 402.256                       | 30,10               | 934.361                          | 69,90               |
| Navarra (C.F. de)  | 15.905.156         | 3,11          | 12.202.536                    | 76,72               | 3.702.620                        | 23,28               |
| País Vasco         | 5.265.383          | 1,03          | 2.662.286                     | 50,56               | 2.603.097                        | 49,44               |
| Rioja (La)         | 860.642            | 0,17          | 860.642                       | 100,00              | 0                                | 0,00                |
| Valenciana (C.)    | 2.720.157          | 0,53          | 1.058.786                     | 38,92               | 1.661.371                        | 61,08               |
| <b>Total</b>       | <b>511.434.268</b> | <b>100,00</b> | <b>444.324.987</b>            | <b>86,88</b>        | <b>67.109.281</b>                | <b>13,12</b>        |

## 12. RESUMEN—DATOS GENERALES—COMPARACIÓN CON EL AÑO ANTERIOR



### LECHE DE OVEJA - DATOS GENERALES - COMPARATIVA CON EL AÑO ANTERIOR

Fuente de datos AICA, elaboración SGPGYC

| Mes                                   | ENE       | FEB       | MAR       | ABR       | MAY       | JUN       | JUL       | AGO       | SEP       | OCT       | NOV       | DIC       |
|---------------------------------------|-----------|-----------|-----------|-----------|-----------|-----------|-----------|-----------|-----------|-----------|-----------|-----------|
| <b>Nº decl. 2020</b>                  | 300       | 308       | 303       | 288       | 291       | 297       | 289       | 277       | 276       | 276       | 278       | 288       |
| <b>Nº decl. 2021</b>                  | 297       | 301       | 309       | 316       | 315       | 308       | 301       | 293       | 281       | 271       | 269       | 269       |
| <b>Variación (%)</b>                  | -1,00     | -2,27     | 1,98      | 9,72      | 8,25      | 3,70      | 4,15      | 5,78      | 1,81      | -1,81     | -3,24     | -6,60     |
| <b>Producción 2020 (miles litros)</b> | 33.162,56 | 39.606,49 | 52.656,21 | 57.092,20 | 59.773,23 | 53.846,34 | 49.663,13 | 42.299,15 | 34.742,01 | 29.744,60 | 27.455,09 | 30.886,11 |
| <b>Producción 2021 (miles litros)</b> | 31.572,07 | 36.561,78 | 51.720,58 | 56.970,48 | 60.177,57 | 55.410,88 | 51.361,51 | 43.978,62 | 36.133,30 | 30.952,81 | 26.651,14 | 29.980,02 |
| <b>Variación (%)</b>                  | -4,80     | -7,69     | -1,78     | -0,21     | 0,68      | 2,91      | 3,42      | 3,97      | 4,00      | 4,06      | -2,93     | -2,93     |
| <b>Nº gan 2020</b>                    | 3.401     | 3.523     | 3.592     | 3.608     | 3.620     | 3.540     | 3.411     | 3.210     | 3.058     | 2.944     | 2.943     | 3.139     |
| <b>Nº gan 2021</b>                    | 3.278     | 3.395     | 3.462     | 3.475     | 3.448     | 3.390     | 3.275     | 3.094     | 2.921     | 2.809     | 2.767     | 2.869     |
| <b>Variación (%)</b>                  | -3,62     | -3,63     | -3,62     | -3,69     | -4,75     | -4,24     | -3,99     | -3,61     | -4,48     | -4,59     | -5,98     | -8,60     |
| <b>Precio medio €/litro 2020</b>      | 0,962     | 0,914     | 0,882     | 0,853     | 0,853     | 0,875     | 0,874     | 0,897     | 1,015     | 1,088     | 1,075     | 1,037     |
| <b>Precio medio €/litro 2021</b>      | 1,038     | 0,980     | 0,933     | 0,911     | 0,917     | 0,922     | 0,946     | 0,963     | 1,071     | 1,149     | 1,190     | 1,116     |
| <b>Variación (%)</b>                  | 7,90      | 7,22      | 5,78      | 6,80      | 7,50      | 5,37      | 8,24      | 7,36      | 5,52      | 5,61      | 10,70     | 7,62      |
| <b>Precio medio €/Hº 2020</b>         | 7,69      | 7,67      | 7,63      | 7,51      | 7,51      | 7,55      | 7,61      | 7,64      | 8,14      | 8,24      | 8,25      | 8,16      |
| <b>Precio medio €/Hº 2021</b>         | 8,12      | 8,13      | 8,03      | 8,02      | 8,02      | 8,05      | 8,20      | 8,24      | 8,74      | 8,86      | 8,84      | 8,75      |
| <b>Variación (%)</b>                  | 5,59      | 6,00      | 5,24      | 6,79      | 6,79      | 6,62      | 7,75      | 7,85      | 7,37      | 7,52      | 7,15      | 7,23      |

Sección II

# CAPRINO DE LECHE

SUBDIRECCIÓN GENERAL DE PRODUCCIONES GANADERAS Y CINEGÉTICAS  
DIRECCIÓN GENERAL DE PRODUCCIONES Y MERCADOS AGRARIOS



## ÍNDICE — CAPRINO DE LECHE

1. Volumen de entregas de leche declarado por los primeros compradores (miles de litros).
2. Gráfico—Volumen de entregas de leche declarado por los primeros compradores (miles de litros).
3. Número de primeros compradores con entregas declaradas.
4. Volumen de leche producida por ganaderos y entregada (miles de litros).
5. Gráfico—Volumen de leche producida por ganaderos y entregada (miles de litros).
6. Número de ganaderos con entregas.
7. Evolución del precio medio de la leche producida y entregada (euros/litro).
8. Evolución del precio medio de la leche producida y entregada (euros/hectogrado).
9. Detalle mensual: Intercambios entre CCAA — número de ganaderos con entregas.
10. Detalle mensual: Intercambios entre CCAA — volumen entregado.
11. Detalle: Volumen de producción acumulada en declaraciones de entregas durante este año.
12. Resumen — Datos generales — Comparación con el año anterior.

# 1. VOLUMEN DE ENTREGAS DE LECHE DECLARADO POR PRIMEROS COMPRADORES



## LECHE DE CABRA - VOLUMEN DE LECHE ADQUIRIDA POR LOS PRIMEROS COMPRADORES (miles litros)

Fuente de datos AICA, elaboración SGPGYC

| PERIODO                   | 2021          |               |               |               |               |               |               |               |               |               |               |               |
|---------------------------|---------------|---------------|---------------|---------------|---------------|---------------|---------------|---------------|---------------|---------------|---------------|---------------|
| CC.AA.                    | ENE           | FEB           | MAR           | ABR           | MAY           | JUN           | JUL           | AGO           | SEP           | OCT           | NOV           | DIC           |
| <b>Andalucía</b>          | 12.038,71     | 13.232,60     | 17.123,08     | 19.676,17     | 21.380,86     | 19.838,18     | 18.264,92     | 14.912,28     | 11.590,98     | 10.394,71     | 10.365,16     | 11.366,82     |
| <b>Aragón</b>             | 27,07         | 36,17         | 57,82         | 58,47         | 68,00         | 66,97         | 67,26         | 66,61         | 56,15         | 41,70         | 38,66         | 35,90         |
| <b>Asturias (P. de)</b>   | 2,23          | 2,49          | 7,96          | 13,37         | 13,35         | 16,46         | 12,97         | 13,07         | 7,88          | 2,66          | 0,00          | 1,65          |
| <b>Baleares (Illes)</b>   | 2,11          | 4,38          | 4,76          | 4,84          | 6,16          | 6,89          | 8,25          | 7,82          | 4,05          | 2,42          | 1,65          | 1,48          |
| <b>Canarias</b>           | 2.110,59      | 2.178,70      | 2.826,40      | 2.883,35      | 3.110,81      | 3.051,56      | 2.954,34      | 2.548,54      | 2.054,11      | 1.786,26      | 1.760,16      | 1.955,22      |
| <b>Cantabria</b>          | 17,61         | 21,40         | 35,44         | 38,37         | 44,15         | 39,06         | 41,55         | 32,64         | 29,19         | 22,87         | 19,43         | 14,27         |
| <b>Castilla-La Mancha</b> | 4.511,26      | 5.014,47      | 6.844,88      | 6.555,05      | 6.937,25      | 6.302,16      | 5.716,72      | 4.903,52      | 3.979,10      | 3.627,37      | 3.357,50      | 3.384,24      |
| <b>Castilla y León</b>    | 3.072,84      | 3.403,71      | 4.583,17      | 5.147,25      | 5.577,00      | 5.305,34      | 5.111,74      | 4.487,93      | 3.749,79      | 3.571,13      | 3.466,64      | 3.503,22      |
| <b>Cataluña</b>           | 464,85        | 541,46        | 744,74        | 742,60        | 802,73        | 798,02        | 753,75        | 713,83        | 642,71        | 532,28        | 494,30        | 501,77        |
| <b>Extremadura</b>        | 2.115,03      | 2.320,19      | 3.285,32      | 3.525,10      | 3.524,04      | 3.287,40      | 2.856,73      | 2.461,08      | 2.028,79      | 1.975,82      | 1.961,35      | 2.109,02      |
| <b>Galicia</b>            | 1.001,16      | 1.054,10      | 1.394,91      | 1.408,25      | 1.520,60      | 1.382,14      | 1.245,65      | 1.028,04      | 811,25        | 709,40        | 762,76        | 846,72        |
| <b>Madrid (C. de)</b>     | 837,57        | 951,63        | 1.230,33      | 1.377,70      | 1.448,70      | 1.295,72      | 1.149,03      | 879,11        | 651,10        | 550,38        | 511,09        | 633,34        |
| <b>Murcia (R. de)</b>     | 4.865,05      | 5.104,58      | 6.293,55      | 6.532,28      | 7.140,58      | 6.667,85      | 6.337,64      | 5.637,59      | 4.921,55      | 4.825,45      | 4.579,39      | 4.822,17      |
| <b>Navarra (C.F. de)</b>  | 15,81         | 21,03         | 33,79         | 48,19         | 58,01         | 52,52         | 44,08         | 38,43         | 27,65         | 25,25         | 27,57         | 23,09         |
| <b>País Vasco</b>         | 0,00          | 2,88          | 4,56          | 4,74          | 5,73          | 5,78          | 5,42          | 4,69          | 3,34          | 2,29          | 1,89          | 1,75          |
| <b>Rioja (La)</b>         | 91,73         | 106,14        | 158,77        | 181,67        | 196,23        | 184,39        | 194,84        | 162,77        | 124,30        | 102,25        | 119,92        | 108,56        |
| <b>Valenciana (C.)</b>    | 1.007,24      | 1.027,70      | 1.291,71      | 1.324,34      | 1.420,05      | 1.289,56      | 1.205,94      | 1.115,45      | 974,91        | 898,01        | 851,62        | 712,01        |
| <b>Total</b>              | <b>32.181</b> | <b>35.024</b> | <b>45.921</b> | <b>49.522</b> | <b>53.254</b> | <b>49.590</b> | <b>45.971</b> | <b>39.013</b> | <b>31.657</b> | <b>29.070</b> | <b>28.319</b> | <b>30.021</b> |



## 2. GRÁFICO—VOLUMEN MENSUAL DE LECHE ADQUIRIDA POR LOS PRIMEROS COMPRADORES



### LECHE CABRA - VOLUMEN DE LECHE ADQUIRIDA POR LOS PRIMEROS COMPRADORES (miles de litros)

(Fuente: datos AICA, elaboración SGPGyC)

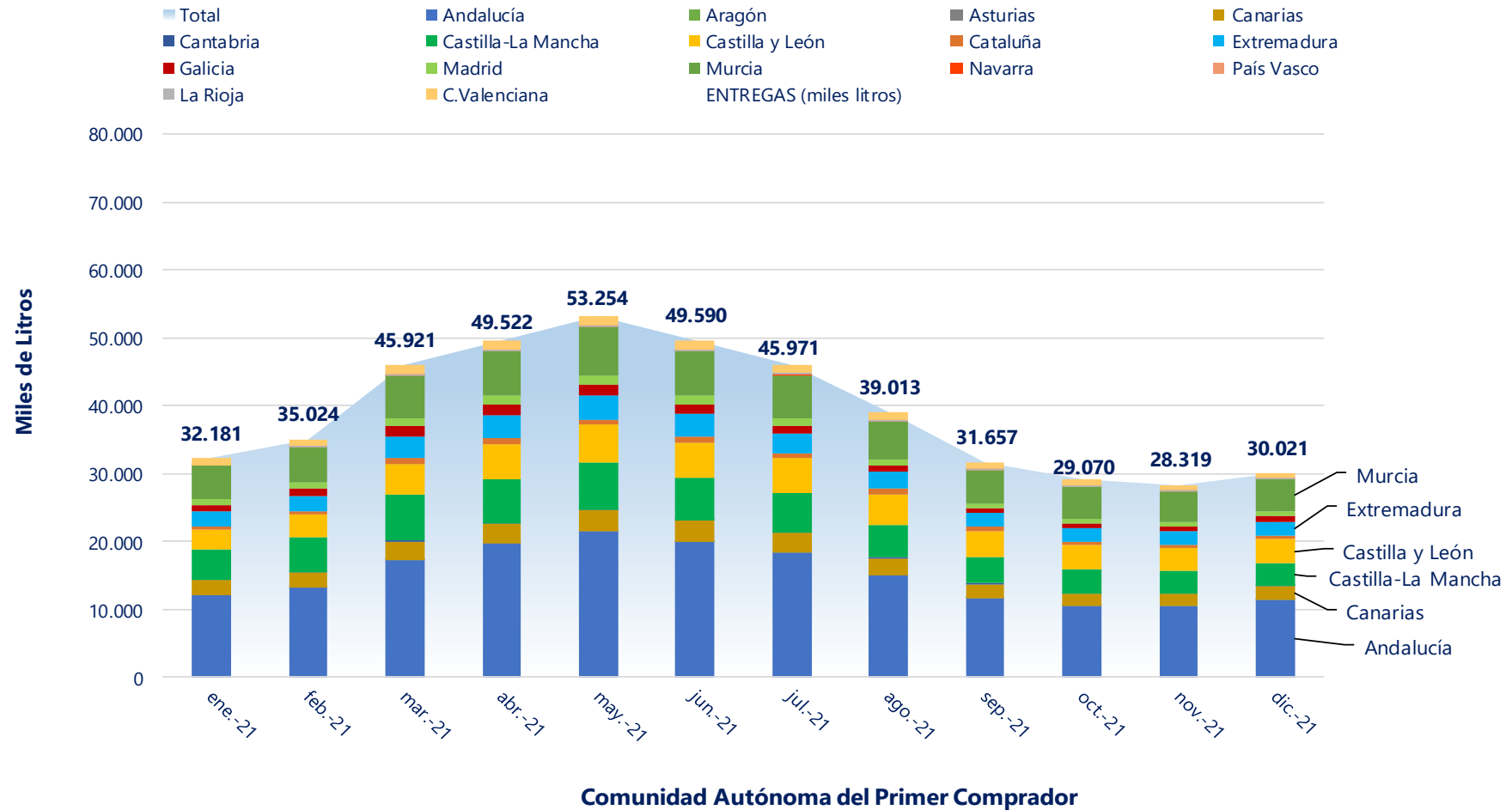

SUBDIRECCIÓN GENERAL DE PRODUCCIONES GANADERAS Y CINEGÉTICAS  
DIRECCIÓN GENERAL DE PRODUCCIONES Y MERCADOS AGRARIOS

### 3. NÚMERO DE PRIMEROS COMPRADORES CON ENTREGAS DECLARADAS



#### LECHE DE CABRA - NÚMERO DE PRIMEROS COMPRADORES QUE HAN DECLARADO ENTREGAS

Fuente de datos AICA, elaboración SGPGYC

| PERIODO            | 2021       |            |            |            |            |            |            |            |            |            |            |            |
|--------------------|------------|------------|------------|------------|------------|------------|------------|------------|------------|------------|------------|------------|
| CC.AA              | ENE        | FEB        | MAR        | ABR        | MAY        | JUN        | JUL        | AGO        | SEP        | OCT        | NOV        | DIC        |
| Andalucía          | 63         | 64         | 66         | 67         | 67         | 68         | 67         | 67         | 67         | 67         | 66         | 64         |
| Aragón             | 8          | 8          | 8          | 8          | 8          | 8          | 8          | 8          | 8          | 9          | 9          | 9          |
| Asturias (P. de)   | 2          | 3          | 6          | 7          | 6          | 6          | 6          | 6          | 5          | 2          | 0          | 1          |
| Baleares (Illes)   | 1          | 2          | 2          | 2          | 2          | 2          | 2          | 2          | 1          | 1          | 1          | 1          |
| Canarias           | 30         | 30         | 30         | 31         | 31         | 31         | 30         | 30         | 30         | 30         | 28         | 27         |
| Cantabria          | 9          | 9          | 12         | 13         | 14         | 12         | 13         | 12         | 12         | 12         | 8          | 7          |
| Castilla-La Mancha | 41         | 41         | 41         | 42         | 43         | 42         | 41         | 41         | 42         | 42         | 39         | 38         |
| Castilla y León    | 29         | 27         | 30         | 31         | 30         | 30         | 30         | 31         | 31         | 31         | 30         | 30         |
| Cataluña           | 36         | 33         | 35         | 38         | 38         | 37         | 35         | 35         | 37         | 35         | 31         | 30         |
| Extremadura        | 29         | 30         | 32         | 33         | 33         | 35         | 34         | 34         | 35         | 34         | 35         | 35         |
| Galicia            | 3          | 2          | 3          | 2          | 2          | 3          | 2          | 2          | 2          | 2          | 1          | 1          |
| Madrid (C. de)     | 7          | 6          | 6          | 6          | 6          | 5          | 6          | 6          | 5          | 5          | 5          | 4          |
| Murcia (R. de)     | 10         | 10         | 10         | 10         | 10         | 10         | 10         | 10         | 10         | 10         | 11         | 10         |
| Navarra (C.F. de)  | 1          | 1          | 1          | 1          | 1          | 1          | 1          | 1          | 1          | 1          | 1          | 1          |
| País Vasco         | 0          | 1          | 1          | 1          | 1          | 1          | 1          | 1          | 1          | 1          | 1          | 1          |
| Rioja (La)         | 2          | 2          | 2          | 2          | 2          | 2          | 2          | 2          | 2          | 2          | 2          | 2          |
| Valenciana (C.)    | 20         | 21         | 21         | 21         | 19         | 19         | 19         | 19         | 19         | 17         | 16         | 13         |
| <b>Total</b>       | <b>291</b> | <b>290</b> | <b>306</b> | <b>315</b> | <b>313</b> | <b>312</b> | <b>307</b> | <b>307</b> | <b>308</b> | <b>301</b> | <b>284</b> | <b>274</b> |

## 4. VOLUMEN DE LECHE PRODUCIDA POR GANADEROS Y ENTREGADA (miles de litros)



### LECHE DE CABRA - VOLUMEN DE LECHE PRODUCIDA POR LOS GANADEROS (miles litros)

Fuente de datos AICA, elaboración SGPGYC

| PERIODO            | 2021          |               |               |               |               |               |               |               |               |               |               |               |
|--------------------|---------------|---------------|---------------|---------------|---------------|---------------|---------------|---------------|---------------|---------------|---------------|---------------|
| CC.AA              | ENE           | FEB           | MAR           | ABR           | MAY           | JUN           | JUL           | AGO           | SEP           | OCT           | NOV           | DIC           |
| Andalucía          | 15.044,62     | 16.609,41     | 21.690,78     | 23.765,40     | 25.731,95     | 23.813,04     | 21.875,05     | 17.795,08     | 13.718,11     | 12.262,44     | 12.237,71     | 13.544,19     |
| Aragón             | 46,39         | 56,24         | 81,35         | 91,67         | 103,33        | 109,05        | 121,75        | 112,27        | 89,55         | 68,30         | 54,39         | 47,42         |
| Asturias (P. de)   | 108,09        | 91,51         | 98,54         | 141,21        | 159,12        | 146,99        | 149,78        | 155,81        | 129,98        | 138,45        | 107,62        | 106,81        |
| Baleares (Illes)   | 2,11          | 4,38          | 4,76          | 4,84          | 6,16          | 6,89          | 8,25          | 7,82          | 4,05          | 2,42          | 1,65          | 1,48          |
| Canarias           | 2.110,59      | 2.178,70      | 2.826,40      | 2.883,35      | 3.110,81      | 3.051,56      | 2.954,34      | 2.548,54      | 2.054,11      | 1.786,26      | 1.760,16      | 1.955,22      |
| Cantabria          | 17,61         | 21,40         | 39,52         | 42,63         | 47,46         | 44,35         | 46,24         | 37,68         | 30,48         | 24,95         | 19,43         | 14,27         |
| Castilla-La Mancha | 5.060,46      | 5.547,03      | 7.517,53      | 8.042,72      | 8.549,34      | 7.798,49      | 7.407,63      | 6.490,42      | 5.325,79      | 4.828,59      | 4.569,01      | 4.668,01      |
| Castilla y León    | 1.833,85      | 2.011,56      | 2.673,91      | 2.894,14      | 3.159,48      | 3.071,47      | 2.936,62      | 2.549,50      | 2.196,29      | 2.078,80      | 2.002,90      | 1.933,51      |
| Cataluña           | 317,42        | 343,26        | 466,68        | 491,08        | 548,05        | 543,11        | 538,34        | 491,03        | 448,99        | 366,00        | 350,06        | 344,70        |
| Extremadura        | 2.564,33      | 2.853,22      | 3.977,78      | 4.280,00      | 4.338,79      | 4.045,77      | 3.518,35      | 3.009,01      | 2.445,49      | 2.360,82      | 2.312,54      | 2.480,94      |
| Galicia            | 7,78          | 8,88          | 7,08          | 11,43         | 11,10         | 7,54          | 2,44          | 1,04          | 5,22          | 4,29          | 3,31          | 5,03          |
| Madrid (C. de)     | 476,59        | 505,38        | 642,16        | 706,25        | 795,22        | 727,88        | 699,04        | 686,84        | 586,66        | 541,07        | 426,54        | 435,08        |
| Murcia (R. de)     | 3.713,63      | 3.870,92      | 4.713,61      | 4.907,83      | 5.334,93      | 4.971,26      | 4.542,14      | 4.066,58      | 3.682,14      | 3.749,99      | 3.577,69      | 3.626,43      |
| Navarra (C.F. de)  | 21,60         | 28,38         | 33,86         | 51,49         | 52,73         | 48,26         | 48,32         | 43,97         | 37,96         | 30,30         | 35,40         | 27,80         |
| País Vasco         | 24,84         | 32,01         | 54,83         | 63,88         | 67,13         | 61,77         | 54,66         | 37,54         | 28,98         | 27,74         | 34,12         | 40,41         |
| Rioja (La)         | 70,31         | 83,46         | 130,50        | 140,16        | 154,91        | 143,21        | 148,26        | 128,12        | 95,32         | 77,84         | 86,33         | 76,62         |
| Valenciana (C.)    | 748,27        | 768,54        | 952,10        | 993,58        | 1.076,56      | 972,90        | 905,42        | 843,79        | 767,20        | 713,81        | 732,13        | 702,75        |
| Otros *            | 12,38         | 9,36          | 9,80          | 10,08         | 7,19          | 26,47         | 14,21         | 8,38          | 10,52         | 8,16          | 8,12          | 10,55         |
| <b>Total</b>       | <b>32.181</b> | <b>35.024</b> | <b>45.921</b> | <b>49.522</b> | <b>53.254</b> | <b>49.590</b> | <b>45.971</b> | <b>39.013</b> | <b>31.657</b> | <b>29.070</b> | <b>28.319</b> | <b>30.021</b> |

\* Ganaderos de Portugal

# 5. GRÁFICO—VOLUMEN MENSUAL DE LECHE PRODUCIDA POR GANADEROS Y ENTREGADA



### LECHE DE CABRA - VOLUMEN DE LECHE PRODUCIDA POR GANADEROS Y ENTREGADA (miles de litros)

Fuente: datos AICA, elaboración SGPGYC

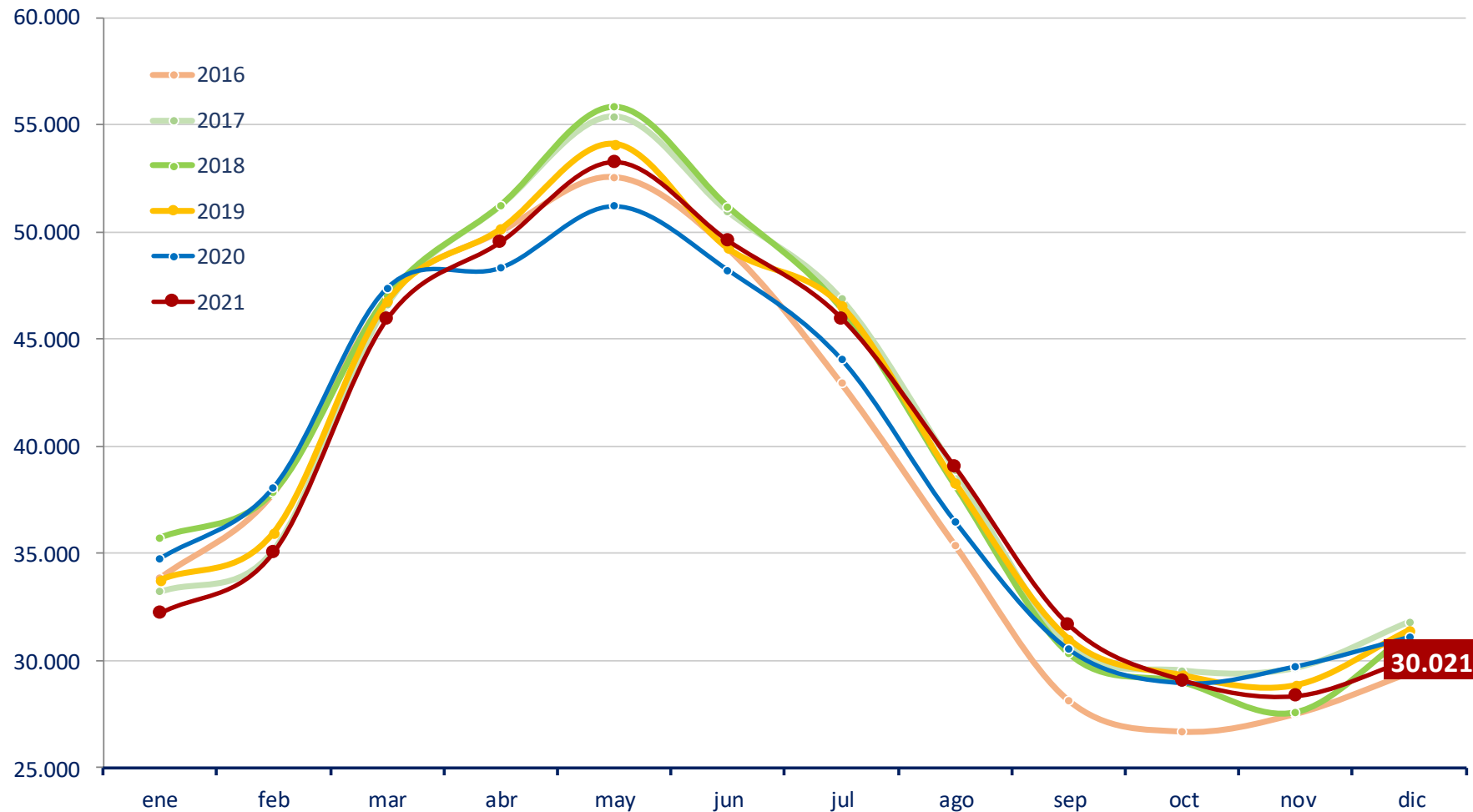

## 6. NÚMERO DE GANADEROS CON ENTREGAS



### LECHE DE CABRA - NÚMERO DE GANADEROS QUE HAN ENTREGADO LECHE A PRIMEROS COMPRADORES

Fuente de datos AICA, elaboración SGPGYC

| PERIODO                   | 2021         |              |              |              |              |              |              |              |              |              |              |              |
|---------------------------|--------------|--------------|--------------|--------------|--------------|--------------|--------------|--------------|--------------|--------------|--------------|--------------|
| CC.AA                     | ENE          | FEB          | MAR          | ABR          | MAY          | JUN          | JUL          | AGO          | SEP          | OCT          | NOV          | DIC          |
| <b>Andalucía</b>          | 2.396        | 2.502        | 2.551        | 2.579        | 2.597        | 2.572        | 2.548        | 2.481        | 2.382        | 2.239        | 2.230        | 2.232        |
| <b>Aragón</b>             | 12           | 12           | 11           | 11           | 11           | 12           | 12           | 12           | 12           | 12           | 12           | 11           |
| <b>Asturias (P. de)</b>   | 10           | 10           | 11           | 12           | 11           | 11           | 11           | 11           | 10           | 8            | 7            | 8            |
| <b>Baleares (Illes)</b>   | 1            | 2            | 2            | 2            | 2            | 2            | 2            | 2            | 1            | 1            | 1            | 1            |
| <b>Canarias</b>           | 319          | 332          | 336          | 345          | 344          | 346          | 345          | 336          | 319          | 295          | 284          | 290          |
| <b>Cantabria</b>          | 6            | 6            | 7            | 8            | 9            | 9            | 10           | 10           | 10           | 9            | 8            | 7            |
| <b>Castilla-La Mancha</b> | 672          | 683          | 692          | 691          | 688          | 684          | 673          | 661          | 650          | 630          | 603          | 589          |
| <b>Castilla y León</b>    | 273          | 278          | 285          | 291          | 289          | 292          | 291          | 291          | 283          | 276          | 271          | 265          |
| <b>Cataluña</b>           | 65           | 62           | 64           | 67           | 68           | 67           | 62           | 64           | 64           | 60           | 56           | 56           |
| <b>Extremadura</b>        | 576          | 592          | 609          | 622          | 629          | 625          | 606          | 578          | 536          | 502          | 499          | 516          |
| <b>Galicia</b>            | 1            | 2            | 2            | 2            | 2            | 2            | 1            | 1            | 1            | 1            | 1            | 1            |
| <b>Madrid (C. de)</b>     | 66           | 65           | 69           | 70           | 70           | 69           | 69           | 69           | 66           | 65           | 63           | 61           |
| <b>Murcia (R. de)</b>     | 271          | 270          | 274          | 277          | 278          | 277          | 278          | 275          | 273          | 272          | 265          | 259          |
| <b>Navarra (C.F. de)</b>  | 3            | 4            | 4            | 5            | 5            | 5            | 5            | 6            | 6            | 6            | 6            | 6            |
| <b>País Vasco</b>         | 4            | 6            | 7            | 9            | 9            | 9            | 9            | 8            | 7            | 9            | 7            | 7            |
| <b>Rioja (La)</b>         | 12           | 12           | 13           | 16           | 16           | 15           | 15           | 14           | 13           | 13           | 13           | 10           |
| <b>Valenciana (C.)</b>    | 85           | 85           | 86           | 86           | 84           | 84           | 85           | 83           | 81           | 80           | 80           | 74           |
| <b>Otros *</b>            | 1            | 1            | 1            | 1            | 2            | 3            | 2            | 2            | 1            | 1            | 1            | 1            |
| <b>Total</b>              | <b>4.773</b> | <b>4.924</b> | <b>5.024</b> | <b>5.094</b> | <b>5.114</b> | <b>5.084</b> | <b>5.024</b> | <b>4.904</b> | <b>4.715</b> | <b>4.479</b> | <b>4.407</b> | <b>4.394</b> |

\* Ganaderos de Portugal

## 7. EVOLUCIÓN DEL PRECIO MEDIO DE LA LECHE PRODUCIDA Y ENTREGADA (€/L)



### LECHE DE CABRA -PRECIO MEDIO DE LA LECHE PRODUCIDA DECLARADA EN ENTREGAS (EUROS/LITRO)

Fuente de datos AICA, elaboración SGPGYC

| PERIODO                   | 2021         |              |              |              |              |              |              |              |              |              |              |              |
|---------------------------|--------------|--------------|--------------|--------------|--------------|--------------|--------------|--------------|--------------|--------------|--------------|--------------|
| CC.AA                     | ENE          | FEB          | MAR          | ABR          | MAY          | JUN          | JUL          | AGO          | SEP          | OCT          | NOV          | DIC          |
| <b>Andalucía</b>          | 0,818        | 0,769        | 0,742        | 0,713        | 0,703        | 0,703        | 0,706        | 0,724        | 0,783        | 0,861        | 0,920        | 0,893        |
| <b>Aragón</b>             | 0,916        | 0,856        | 0,868        | 0,837        | 0,808        | 0,819        | 0,815        | 0,830        | 0,898        | 0,921        | 0,977        | 0,991        |
| <b>Asturias (P. de)</b>   | 0,834        | 0,798        | 0,812        | 0,755        | 0,740        | 0,698        | 0,681        | 0,678        | 0,793        | 0,879        | 0,824        | 0,830        |
| <b>Baleares (Illes)</b>   | 0,758        | 0,986        | 0,920        | 0,866        | 0,827        | 0,811        | 0,840        | 0,841        | 0,650        | 0,729        | 0,833        | 0,846        |
| <b>Canarias</b>           | 0,695        | 0,698        | 0,699        | 0,694        | 0,692        | 0,692        | 0,691        | 0,692        | 0,696        | 0,701        | 0,710        | 0,726        |
| <b>Cantabria</b>          | 0,822        | 0,823        | 0,822        | 0,801        | 0,831        | 0,837        | 0,825        | 0,836        | 0,839        | 0,862        | 0,853        | 0,854        |
| <b>Castilla-La Mancha</b> | 0,832        | 0,788        | 0,755        | 0,750        | 0,740        | 0,732        | 0,740        | 0,751        | 0,805        | 0,886        | 0,946        | 0,929        |
| <b>Castilla y León</b>    | 0,851        | 0,814        | 0,778        | 0,751        | 0,738        | 0,725        | 0,720        | 0,722        | 0,791        | 0,884        | 0,916        | 0,905        |
| <b>Cataluña</b>           | 0,984        | 0,886        | 0,882        | 0,866        | 0,834        | 0,809        | 0,821        | 0,843        | 0,871        | 0,942        | 1,015        | 0,999        |
| <b>Extremadura</b>        | 0,791        | 0,742        | 0,706        | 0,683        | 0,681        | 0,675        | 0,694        | 0,708        | 0,763        | 0,840        | 0,883        | 0,874        |
| <b>Galicia</b>            | 0,716        | 0,678        | 0,692        | 0,728        | 0,744        | 0,712        | 0,786        | 0,762        | 0,790        | 0,840        | 0,910        | 0,860        |
| <b>Madrid (C. de)</b>     | 0,871        | 0,830        | 0,791        | 0,778        | 0,757        | 0,742        | 0,741        | 0,753        | 0,796        | 0,869        | 0,923        | 0,924        |
| <b>Murcia (R. de)</b>     | 0,889        | 0,829        | 0,809        | 0,789        | 0,762        | 0,755        | 0,751        | 0,766        | 0,824        | 0,891        | 0,962        | 0,960        |
| <b>Navarra (C.F. de)</b>  | 1,071        | 0,969        | 0,908        | 0,827        | 0,810        | 0,789        | 0,771        | 0,786        | 0,819        | 0,893        | 0,912        | 0,901        |
| <b>País Vasco</b>         | 0,762        | 0,769        | 0,767        | 0,724        | 0,718        | 0,712        | 0,722        | 0,727        | 0,762        | 0,859        | 0,878        | 0,833        |
| <b>Rioja (La)</b>         | 0,835        | 0,821        | 0,803        | 0,753        | 0,753        | 0,744        | 0,744        | 0,764        | 0,773        | 0,838        | 0,892        | 0,864        |
| <b>Valenciana (C.)</b>    | 0,859        | 0,817        | 0,797        | 0,795        | 0,765        | 0,760        | 0,762        | 0,768        | 0,816        | 0,889        | 0,963        | 0,951        |
| <b>Total</b>              | <b>0,824</b> | <b>0,778</b> | <b>0,751</b> | <b>0,730</b> | <b>0,719</b> | <b>0,714</b> | <b>0,719</b> | <b>0,733</b> | <b>0,788</b> | <b>0,861</b> | <b>0,915</b> | <b>0,898</b> |



## 8. EVOLUCIÓN DEL PRECIO MEDIO LECHE PRODUCIDA Y ENTREGADA (€/Hgdo)



### LECHE DE CABRA -PRECIO MEDIO DE LA LECHE PRODUCIDA DECLARADA EN ENTREGAS (EUROS/HECTOGRADO)

Fuente de datos AICA, elaboración SGPGYC

| PERIODO                   | 2021        |             |             |             |             |             |             |             |             |             |             |             |
|---------------------------|-------------|-------------|-------------|-------------|-------------|-------------|-------------|-------------|-------------|-------------|-------------|-------------|
| CC.AA                     | ENE         | FEB         | MAR         | ABR         | MAY         | JUN         | JUL         | AGO         | SEP         | OCT         | NOV         | DIC         |
| <b>Andalucía</b>          | 8,68        | 8,63        | 8,65        | 8,69        | 8,80        | 8,94        | 9,06        | 9,12        | 9,20        | 9,35        | 9,39        | 9,40        |
| <b>Aragón</b>             | 8,81        | 8,89        | 9,38        | 9,50        | 9,70        | 10,18       | 10,39       | 10,50       | 10,75       | 9,50        | 9,07        | 9,40        |
| <b>Asturias (P. de)</b>   | 9,03        | 8,87        | 9,04        | 8,99        | 8,96        | 8,93        | 8,93        | 8,91        | 10,31       | 10,52       | 9,56        | 9,56        |
| <b>Baleares (Illes)</b>   | 7,10        | 10,27       | 9,43        | 9,92        | 9,91        | 9,86        | 10,13       | 9,74        | 0,00        | 7,10        | 7,10        | 7,10        |
| <b>Canarias</b>           | 7,33        | 7,59        | 7,72        | 7,99        | 7,98        | 8,01        | 8,01        | 7,86        | 7,63        | 7,39        | 7,21        | 7,55        |
| <b>Cantabria</b>          | 8,64        | 9,21        | 9,95        | 10,17       | 10,71       | 10,41       | 10,52       | 10,47       | 10,00       | 8,97        | 9,18        | 9,63        |
| <b>Castilla-La Mancha</b> | 8,54        | 8,53        | 8,55        | 8,96        | 9,05        | 9,12        | 9,32        | 9,34        | 9,36        | 9,46        | 9,46        | 9,51        |
| <b>Castilla y León</b>    | 8,99        | 8,99        | 8,98        | 9,13        | 9,14        | 9,17        | 9,21        | 9,24        | 9,60        | 9,76        | 9,52        | 9,55        |
| <b>Cataluña</b>           | 10,54       | 10,06       | 10,08       | 10,18       | 10,12       | 10,33       | 10,85       | 11,11       | 11,00       | 10,82       | 10,68       | 10,51       |
| <b>Extremadura</b>        | 8,21        | 8,20        | 8,21        | 8,37        | 8,44        | 8,46        | 8,72        | 8,81        | 8,83        | 8,99        | 8,99        | 8,97        |
| <b>Galicia</b>            | 8,50        | 8,28        | 8,54        | 8,50        | 8,74        | 8,84        | 9,00        | 9,00        | 10,01       | 9,95        | 9,98        | 9,94        |
| <b>Madrid (C. de)</b>     | 8,91        | 8,98        | 8,99        | 9,35        | 9,33        | 9,35        | 9,39        | 9,40        | 9,38        | 9,58        | 9,39        | 9,44        |
| <b>Murcia (R. de)</b>     | 9,10        | 9,01        | 9,02        | 9,16        | 9,18        | 9,29        | 9,42        | 9,52        | 9,59        | 9,69        | 9,70        | 9,76        |
| <b>Navarra (C.F. de)</b>  | 10,45       | 10,18       | 9,94        | 9,95        | 10,14       | 9,94        | 9,90        | 9,86        | 9,54        | 9,24        | 8,97        | 9,28        |
| <b>País Vasco</b>         | 8,58        | 8,57        | 8,67        | 8,51        | 8,53        | 8,61        | 8,65        | 8,66        | 8,78        | 9,02        | 9,23        | 9,19        |
| <b>Rioja (La)</b>         | 8,95        | 8,99        | 9,07        | 8,85        | 9,30        | 9,34        | 9,47        | 9,53        | 9,07        | 8,99        | 8,65        | 8,82        |
| <b>Valenciana (C.)</b>    | 8,71        | 8,74        | 8,73        | 8,90        | 8,94        | 9,10        | 9,33        | 9,35        | 9,45        | 9,46        | 9,47        | 9,52        |
| <b>Total</b>              | <b>8,62</b> | <b>8,60</b> | <b>8,62</b> | <b>8,77</b> | <b>8,85</b> | <b>8,95</b> | <b>9,08</b> | <b>9,13</b> | <b>9,20</b> | <b>9,31</b> | <b>9,30</b> | <b>9,33</b> |

## 9. DETALLE MENSUAL: Intercambios entre CCAA— ganaderos con entregas

LECHE DE CABRA - INTERCAMBIOS ENTRE CCAA - GANADEROS CON DECLARACIONES DE ENTREGAS

Mes en curso - Fuente de datos AICA, elaboración SGPGYC

| Comunidad Autónoma | Total Ganaderos | % sobre total | Con entregas misma CC.AA | % sobre ganaderos CC.AA | Con entregas fuera CC.AA | % sobre ganaderos CC.AA |
|--------------------|-----------------|---------------|--------------------------|-------------------------|--------------------------|-------------------------|
| Andalucía          | 2.232           | 50,81         | 1.754                    | 78,58                   | 487                      | 21,82                   |
| Aragón             | 11              | 0,25          | 8                        | 72,73                   | 4                        | 36,36                   |
| Asturias (P. de)   | 8               | 0,18          | 1                        | 12,50                   | 7                        | 87,50                   |
| Baleares (Illes)   | 1               | 0,02          | 1                        | 100,00                  | 0                        | 0,00                    |
| Canarias           | 290             | 6,60          | 290                      | 100,00                  | 0                        | 0,00                    |
| Cantabria          | 7               | 0,16          | 7                        | 100,00                  | 0                        | 0,00                    |
| Castilla-La Mancha | 589             | 13,41         | 386                      | 65,53                   | 206                      | 34,97                   |
| Castilla y León    | 265             | 6,03          | 254                      | 95,85                   | 12                       | 4,53                    |
| Cataluña           | 56              | 1,27          | 56                       | 100,00                  | 0                        | 0,00                    |
| Extremadura        | 516             | 11,75         | 386                      | 74,81                   | 132                      | 25,58                   |
| Galicia            | 1               | 0,02          | 0                        | 0,00                    | 1                        | 100,00                  |
| Madrid (C. de)     | 61              | 1,39          | 10                       | 16,39                   | 51                       | 83,61                   |
| Murcia (R. de)     | 259             | 5,90          | 199                      | 76,83                   | 62                       | 23,94                   |
| Navarra (C.F. de)  | 6               | 0,14          | 1                        | 16,67                   | 5                        | 83,33                   |
| País Vasco         | 7               | 0,16          | 1                        | 14,29                   | 6                        | 85,71                   |
| Rioja (La)         | 10              | 0,23          | 8                        | 80,00                   | 2                        | 20,00                   |
| Valenciana (C.)    | 74              | 1,68          | 54                       | 72,97                   | 21                       | 28,38                   |
| <b>Total</b>       | <b>4.393</b>    | <b>100,00</b> | <b>3.416</b>             | <b>77,76</b>            | <b>996</b>               | <b>22,67</b>            |

\* 1 ganadero de Portugal, no contabilizado; y 19 ganaderos con entregas dentro y fuera de su comunidad.

## 10. DETALLE MENSUAL: Intercambios entre CCAA—volumen entregado



LECHE DE CABRA - INTERCAMBIOS ENTRE CCAA - VOLUMEN EN DECLARACIONES DE ENTREGAS (litros)  
Mes en curso - Fuente de datos AICA, elaboración SGPGYC

| Comunidad Autónoma | Litros producidos | % sobre total | Litros entregados misma CC.AA | % sobre total CC.AA | Litros entregados distinta CC.AA | % sobre total CC.AA |
|--------------------|-------------------|---------------|-------------------------------|---------------------|----------------------------------|---------------------|
| Andalucía          | 13.544.191        | 45,13         | 10.675.700                    | 78,82               | 2.868.491                        | 21,18               |
| Aragón             | 47.418            | 0,16          | 32.003                        | 67,49               | 15.415                           | 32,51               |
| Asturias (P. de)   | 106.809           | 0,36          | 1.646                         | 1,54                | 105.163                          | 98,46               |
| Baleares (Illes)   | 1.480             | 0,00          | 1.480                         | 100,00              | 0                                | 0,00                |
| Canarias           | 1.955.221         | 6,52          | 1.955.221                     | 100,00              | 0                                | 0,00                |
| Cantabria          | 14.266            | 0,05          | 14.266                        | 100,00              | 0                                | 0,00                |
| Castilla-La Mancha | 4.668.007         | 15,55         | 2.590.292                     | 55,49               | 2.077.715                        | 44,51               |
| Castilla y León    | 1.933.514         | 6,44          | 1.815.100                     | 93,88               | 118.414                          | 6,12                |
| Cataluña           | 344.701           | 1,15          | 344.701                       | 100,00              | 0                                | 0,00                |
| Extremadura        | 2.480.938         | 8,27          | 1.903.882                     | 76,74               | 577.056                          | 23,26               |
| Galicia            | 5.028             | 0,02          | 0                             | 0,00                | 5.028                            | 100,00              |
| Madrid (C. de)     | 435.079           | 1,45          | 27.984                        | 6,43                | 407.095                          | 93,57               |
| Murcia (R. de)     | 3.626.428         | 12,08         | 2.936.938                     | 80,99               | 689.490                          | 19,01               |
| Navarra (C.F. de)  | 27.803            | 0,09          | 7.616                         | 27,39               | 20.187                           | 72,61               |
| País Vasco         | 40.405            | 0,13          | 1.746                         | 4,32                | 38.659                           | 95,68               |
| Rioja (La)         | 76.624            | 0,26          | 66.275                        | 86,49               | 10.349                           | 13,51               |
| Valenciana (C.)    | 702.750           | 2,34          | 370.031                       | 52,65               | 332.719                          | 47,35               |
| <b>Total</b>       | <b>30.010.662</b> | <b>100,00</b> | <b>22.744.881</b>             | <b>75,79</b>        | <b>7.265.781</b>                 | <b>24,21</b>        |

\* 10.546 litros de ganadero de Portugal, no contabilizados.

# 11. DETALLE: VOLUMEN DE PRODUCCIÓN ACUMULADA EN ENTREGAS DURANTE ESTE AÑO



## LECHE DE CABRA - VOLUMEN DE ENTREGAS ACUMULADO DURANTE ESTE AÑO (litros)

Fuente de datos AICA, elaboración SGPGYC

| Comunidad Autónoma        | Litros producidos  | % sobre total | Litros entregados misma CC.AA | % sobre total CC.AA | Litros entregados distinta CC.AA | % sobre total CC.AA |
|---------------------------|--------------------|---------------|-------------------------------|---------------------|----------------------------------|---------------------|
| <b>Andalucía</b>          | 218.087.767        | 46,46         | 168.393.563                   | 77,21               | 49.694.204                       | 22,79               |
| <b>Aragón</b>             | 981.710            | 0,21          | 550.253                       | 56,05               | 431.457                          | 43,95               |
| <b>Asturias (P. de)</b>   | 1.533.885          | 0,33          | 62.795                        | 4,09                | 1.471.090                        | 95,91               |
| <b>Baleares (Illes)</b>   | 54.792             | 0,01          | 54.792                        | 100,00              | 0                                | 0,00                |
| <b>Canarias</b>           | 29.220.050         | 6,22          | 29.220.050                    | 100,00              | 0                                | 0,00                |
| <b>Cantabria</b>          | 386.011            | 0,08          | 344.311                       | 89,20               | 41.700                           | 10,80               |
| <b>Castilla-La Mancha</b> | 75.805.009         | 16,15         | 43.738.304                    | 57,70               | 32.066.705                       | 42,30               |
| <b>Castilla y León</b>    | 29.342.035         | 6,25          | 27.576.633                    | 93,98               | 1.765.402                        | 6,02                |
| <b>Cataluña</b>           | 5.248.698          | 1,12          | 5.237.464                     | 99,79               | 11.234                           | 0,21                |
| <b>Extremadura</b>        | 38.187.045         | 8,14          | 28.069.581                    | 73,51               | 10.117.464                       | 26,49               |
| <b>Galicia</b>            | 75.141             | 0,02          | 66.803                        | 88,90               | 8.338                            | 11,10               |
| <b>Madrid (C. de)</b>     | 7.228.707          | 1,54          | 496.526                       | 6,87                | 6.732.181                        | 93,13               |
| <b>Murcia (R. de)</b>     | 50.757.131         | 10,81         | 39.513.428                    | 77,85               | 11.243.703                       | 22,15               |
| <b>Navarra (C.F. de)</b>  | 460.070            | 0,10          | 92.103                        | 20,02               | 367.967                          | 79,98               |
| <b>País Vasco</b>         | 527.898            | 0,11          | 43.064                        | 8,16                | 484.834                          | 91,84               |
| <b>Rioja (La)</b>         | 1.335.020          | 0,28          | 1.087.403                     | 81,45               | 247.617                          | 18,55               |
| <b>Valenciana (C.)</b>    | 10.177.039         | 2,17          | 5.909.740                     | 58,07               | 4.267.299                        | 41,93               |
| <b>Total</b>              | <b>469.408.008</b> | <b>100,00</b> | <b>350.456.813</b>            | <b>74,66</b>        | <b>118.951.195</b>               | <b>25,34</b>        |

\* 135.211 litros de ganaderos de Portugal, no contabilizados.

## 12. RESUMEN—DATOS GENERALES—COMPARACIÓN CON EL AÑO ANTERIOR



### LECHE DE CABRA - DATOS GENERALES - COMPARATIVA CON EL AÑO ANTERIOR

Fuente de datos AICA, elaboración SGPGYC

| Mes                                       | ENE       | FEB       | MAR       | ABR       | MAY       | JUN       | JUL       | AGO       | SEP       | OCT       | NOV       | DIC       |
|---|-----------|-----------|-----------|-----------|-----------|-----------|-----------|-----------|-----------|-----------|-----------|-----------|
| <b>Nº decl. 2020</b>                      | 307       | 306       | 308       | 307       | 308       | 312       | 313       | 305       | 307       | 306       | 299       | 293       |
| <b>Nº decl. 2021</b>                      | 291       | 290       | 306       | 315       | 313       | 312       | 307       | 307       | 308       | 301       | 284       | 274       |
| <b>Variación (%)</b>                      | -5,21     | -5,23     | -0,65     | 2,61      | 1,62      | 0,00      | -1,92     | 0,66      | 0,33      | -1,63     | -5,02     | -6,48     |
| <b>Producción 2020<br/>(miles litros)</b> | 34.798,49 | 38.127,54 | 47.439,78 | 48.380,59 | 52.215,05 | 48.898,33 | 45.272,83 | 37.576,89 | 31.253,57 | 29.086,00 | 29.897,48 | 31.296,65 |
| <b>Producción 2021<br/>(miles litros)</b> | 32.180,86 | 35.023,62 | 45.921,18 | 49.521,72 | 53.254,25 | 49.590,00 | 45.970,82 | 39.013,39 | 31.656,85 | 29.070,22 | 28.319,11 | 30.021,21 |
| <b>Variación (%)</b>                      | -7,52     | -8,14     | -3,20     | 2,36      | 1,99      | 1,41      | 1,54      | 3,82      | 1,29      | -0,05     | -5,28     | -4,08     |
| <b>Nº gan 2020</b>                        | 4.905     | 4.935     | 5.017     | 5.011     | 5.151     | 5.103     | 5.167     | 5.042     | 4.873     | 4.702     | 4.632     | 4.687     |
| <b>Nº gan 2021</b>                        | 4.773     | 4.924     | 5.024     | 5.094     | 5.114     | 5.084     | 5.024     | 4.904     | 4.715     | 4.479     | 4.407     | 4.394     |
| <b>Variación (%)</b>                      | -2,69     | -0,22     | 0,14      | 1,66      | -0,72     | -0,37     | -2,77     | -2,74     | -3,24     | -4,74     | -4,86     | -6,25     |
| <b>Precio medio €/litro 2020</b>          | 0,824     | 0,785     | 0,730     | 0,645     | 0,627     | 0,620     | 0,620     | 0,645     | 0,704     | 0,802     | 0,823     | 0,815     |
| <b>Precio medio €/litro 2021</b>          | 0,824     | 0,778     | 0,751     | 0,730     | 0,719     | 0,714     | 0,719     | 0,733     | 0,788     | 0,861     | 0,915     | 0,898     |
| <b>Variación (%)</b>                      | 0,00      | -0,89     | 2,88      | 13,18     | 14,67     | 15,16     | 15,97     | 13,64     | 11,93     | 7,36      | 11,18     | 10,18     |
| <b>Precio medio €/Hº 2020</b>             | 8,75      | 8,74      | 8,43      | 7,66      | 7,70      | 7,74      | 7,94      | 8,07      | 8,21      | 8,50      | 8,58      | 8,55      |
| <b>Precio medio €/Hº 2021</b>             | 8,62      | 8,60      | 8,62      | 8,77      | 8,85      | 8,95      | 9,08      | 9,13      | 9,20      | 9,31      | 9,30      | 9,33      |
| <b>Variación (%)</b>                      | -1,49     | -1,60     | 2,25      | 14,49     | 14,94     | 15,63     | 14,36     | 13,14     | 12,06     | 9,53      | 8,39      | 9,12      |



**Para más información:**

[MINISTERIO DE AGRICULTURA, PESCA Y ALIMENTACIÓN](#)

[SECTORES GANADEROS](#)

[OVINO Y CAPRINO DE LECHE](#)