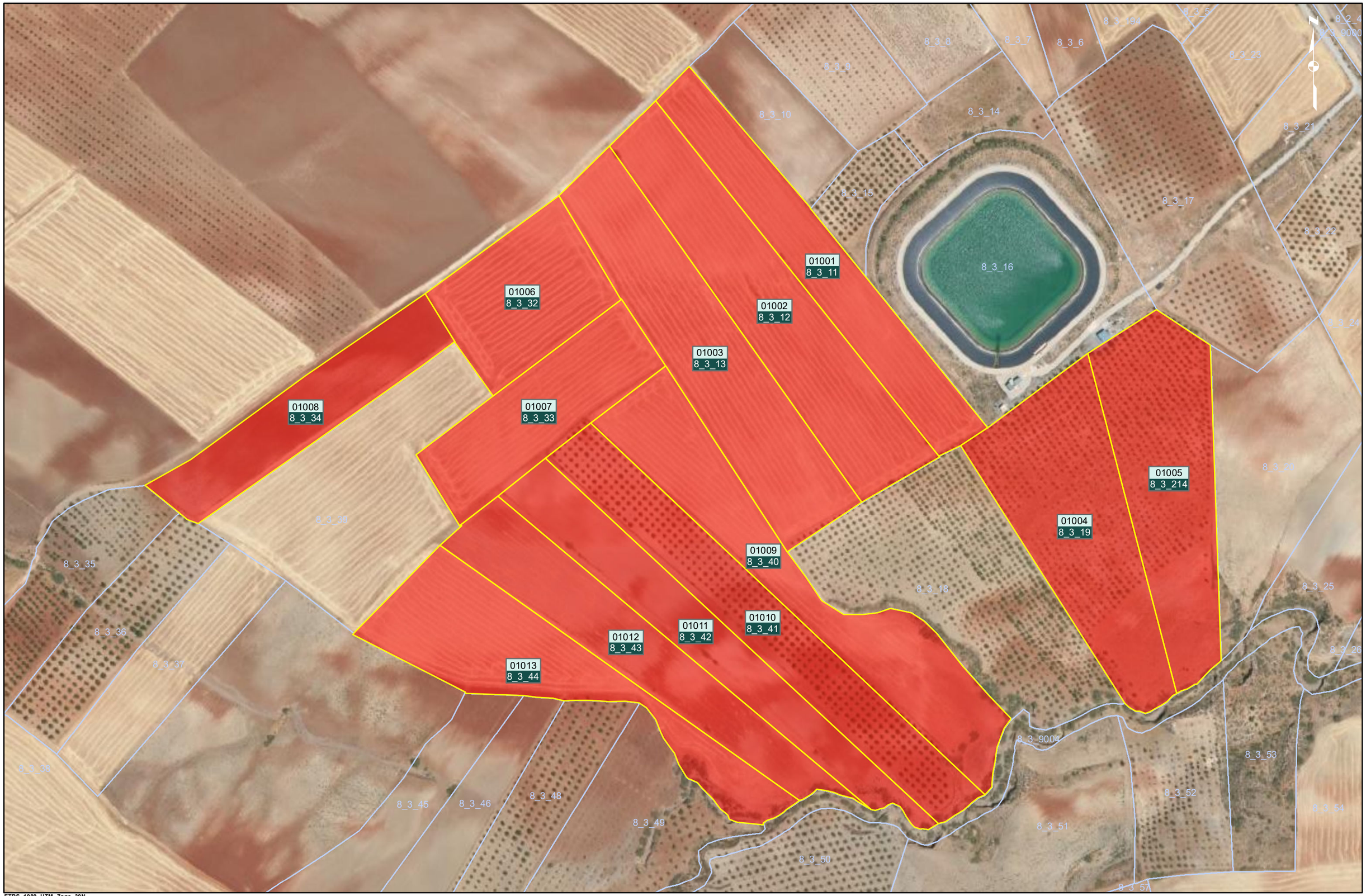

ETRS_1989_UTM_Zone_30N

GOBIERNO DE ESPAÑA
MINISTERIO DE AGRICULTURA, PESCA Y ALIMENTACIÓN

Título:	Designación:	Escala:	Fecha:	Plano Nº:
"PROYECTO DE BALSA DE REGULACIÓN EN ALTO ALMANZORA PARA AGUAS DEL ALMANZORA, S.A. (ALMERÍA) ". Nº de Expediente SGRCNIR: 23.P40	PLANO DE EXPROPIACIONES	0 15 30 60 Metros DIN A3 1:3.000	2024	1 de 1