

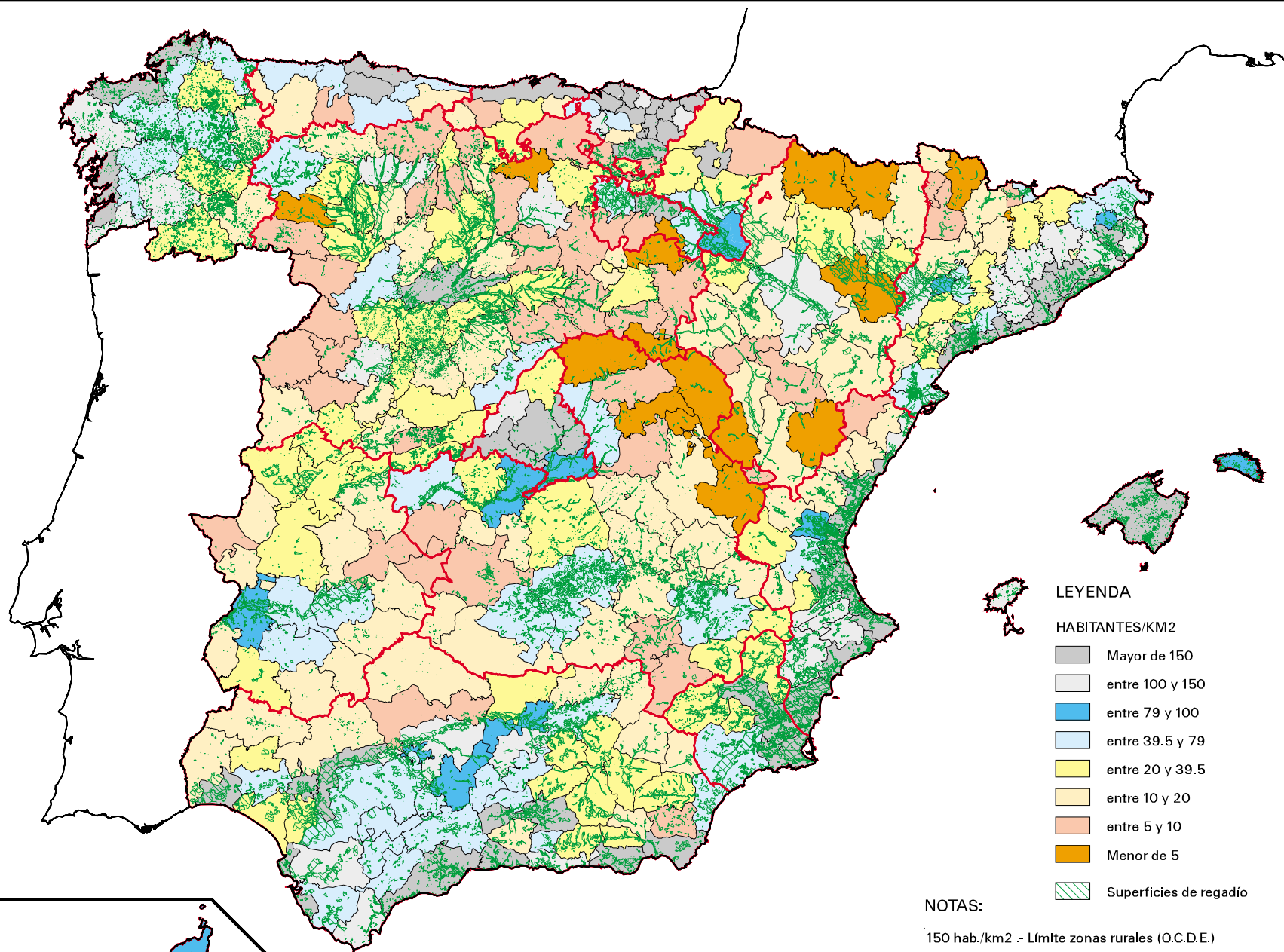

Volver a la página anterior



**LEYENDA**

**HABITANTES/KM2**

- Mayor de 150
- entre 100 y 150
- entre 79 y 100
- entre 39.5 y 79
- entre 20 y 39.5
- entre 10 y 20
- entre 5 y 10
- Menor de 5

Superficies de regadío

**NOTAS:**

- 150 hab./km2.- Límite zonas rurales (O.C.D.E.)
- 100 hab./km2.- Límite zonas rurales (EUROSTAT)
- 79 hab./km2.- Promedio nacional (Padron 1996)
- 39.5 hab./km2.- Límite zonas en despoblamiento (U.E.)

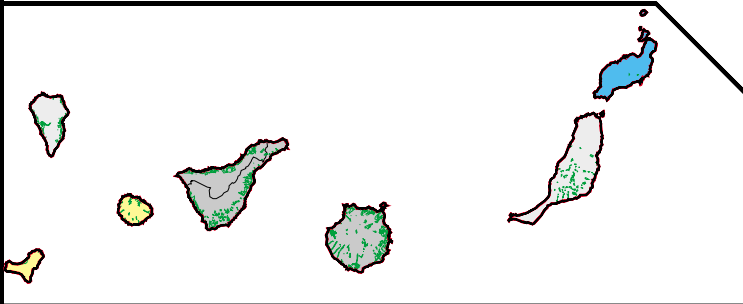

<p><b>MINISTERIO DE AGRICULTURA, PESCA Y ALIMENTACIÓN</b></p>	SUBSECRETARÍA	Proyección UTM Huso 30 Elipsoide Hayford
	DIRECCIÓN GENERAL DE DESARROLLO RURAL	Edita : Serv.Inf.Geográfica

<b>PLAN NACIONAL DE REGADÍOS</b>		FECHA : Mayo, 01	MAPA: 6
<b>DENSIDAD DE POBLACIÓN POR COMARCAS</b>		ESCALA : 1:5400000	HOJA: 1
<b>AÑO 1998</b>			