

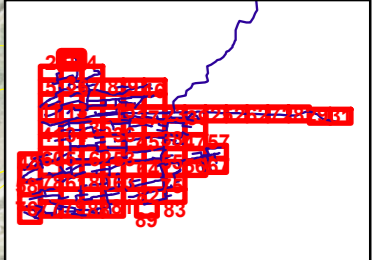

Legenda

- Eje de tubería
- Expropiación
- Servidumbre de acueducto
- Ocupación temporal
- Parcelas afectadas
- Hidrante
- Toma
- Válvula de compuerta
- Ventosa





Leyenda

- Eje de tubería
- Expropiación
- Servidumbre de acueducto
- Ocupación temporal
- Parcelas afectadas
- Hidrante
- Toma
- Válvula de compuerta
- Ventosa

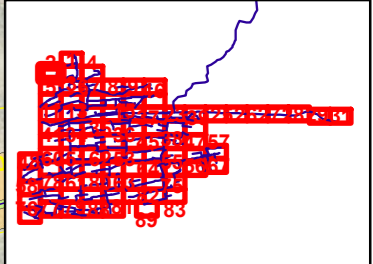



Leyenda

- Eje de tubería
- Expropiación
- Servidumbre de acueducto
- Ocupación temporal
- Parcelas afectadas
- Hidrante
- Toma
- Válvula de compuerta
- Ventosa

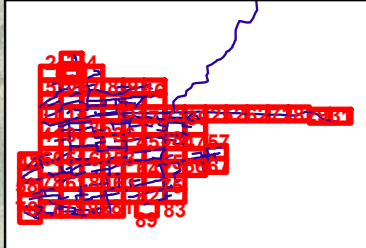



Leyenda

- Eje de tubería
- Expropiación
- Servidumbre de acueducto
- Ocupación temporal
- Parcelas afectadas
- Hidrante
- Toma
- Válvula de compuerta
- Ventosa

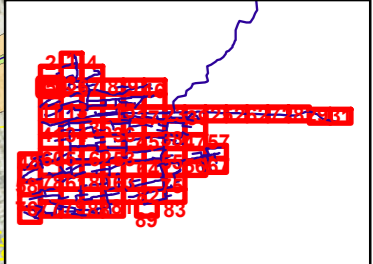

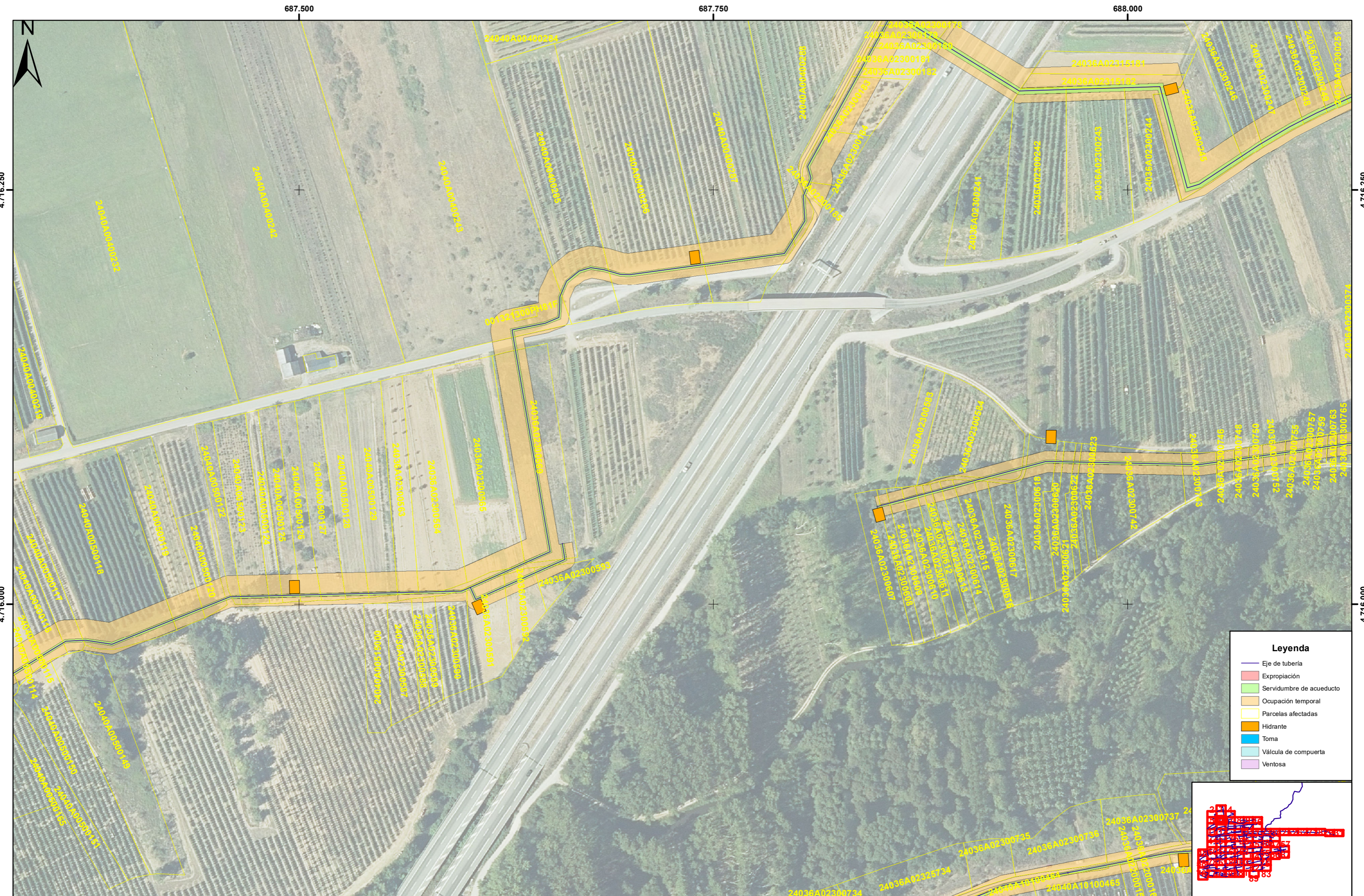

- Leyenda**
- Eje de tubería
 - Expropiación
 - Servidumbre de acueducto
 - Ocupación temporal
 - Parcelas afectadas
 - Hidrante
 - Toma
 - Válvula de compuerta
 - Ventosa

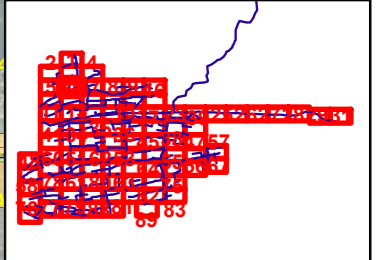



Legenda

- Eje de tubería
- Expropiación
- Servidumbre de acueducto
- Ocupación temporal
- Parcelas afectadas
- Hidrante
- Toma
- Válvula de compuerta
- Ventosa

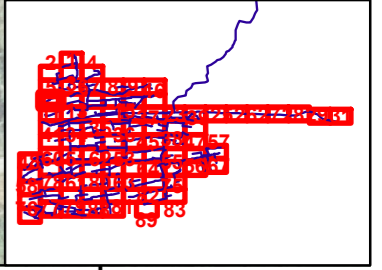

ETRS1989 UTM Zone 29

686.750

**PROYECTO DE MODERNIZACIÓN DEL REGADÍO EN LA
COMUNIDAD DE REGANTES CANAL BAJO DEL
BIERZO. FASE I (LEÓN)**

Escala:
1:2.000

Fecha:
**ENERO
2024**

Autor del proyecto:

TEODORO MARTÍNEZ GARCÍA
INGENIERO AGRÓNOMO
COLEGIADO Nº642

Título del Plano:
PLANO DE OCUPACIONES

Plano nº:
20.1
Hoja nº:
11 de 89



Legenda

- Eje de tubería
- Expropiación
- Servidumbre de acueducto
- Ocupación temporal
- Parcelas afectadas
- Hidrante
- Toma
- Válvula de compuerta
- Ventosa

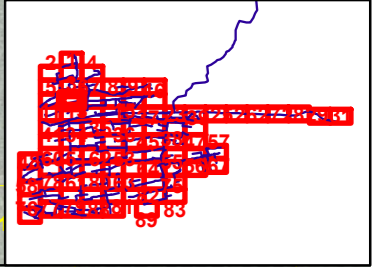

688.250

688.500

688.750

4.715.750

4.715.500

4.715.750

4.715.500

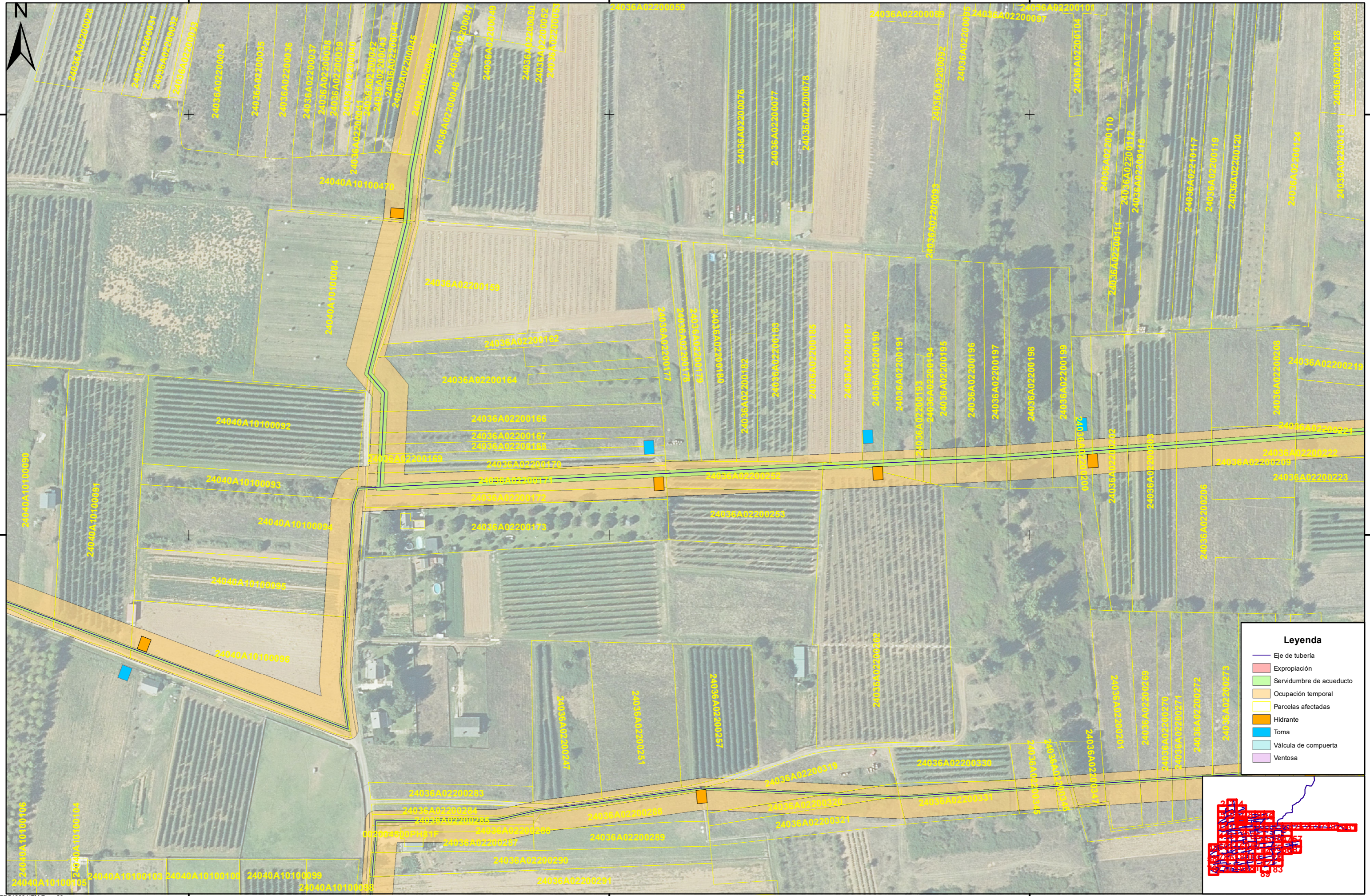

Leyenda

- Eje de tubería
- Expropiación
- Servidumbre de acueducto
- Ocupación temporal
- Parcelas afectadas
- Hidrante
- Toma
- Válvula de compuerta
- Ventosa

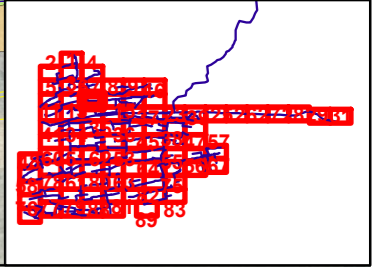



Legenda

- Eje de tubería
- Expropiación
- Servidumbre de acueducto
- Ocupación temporal
- Parcelas afectadas
- Hidrante
- Toma
- Válvula de compuerta
- Ventosa

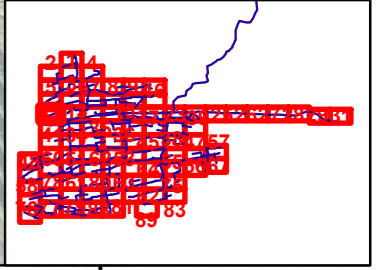

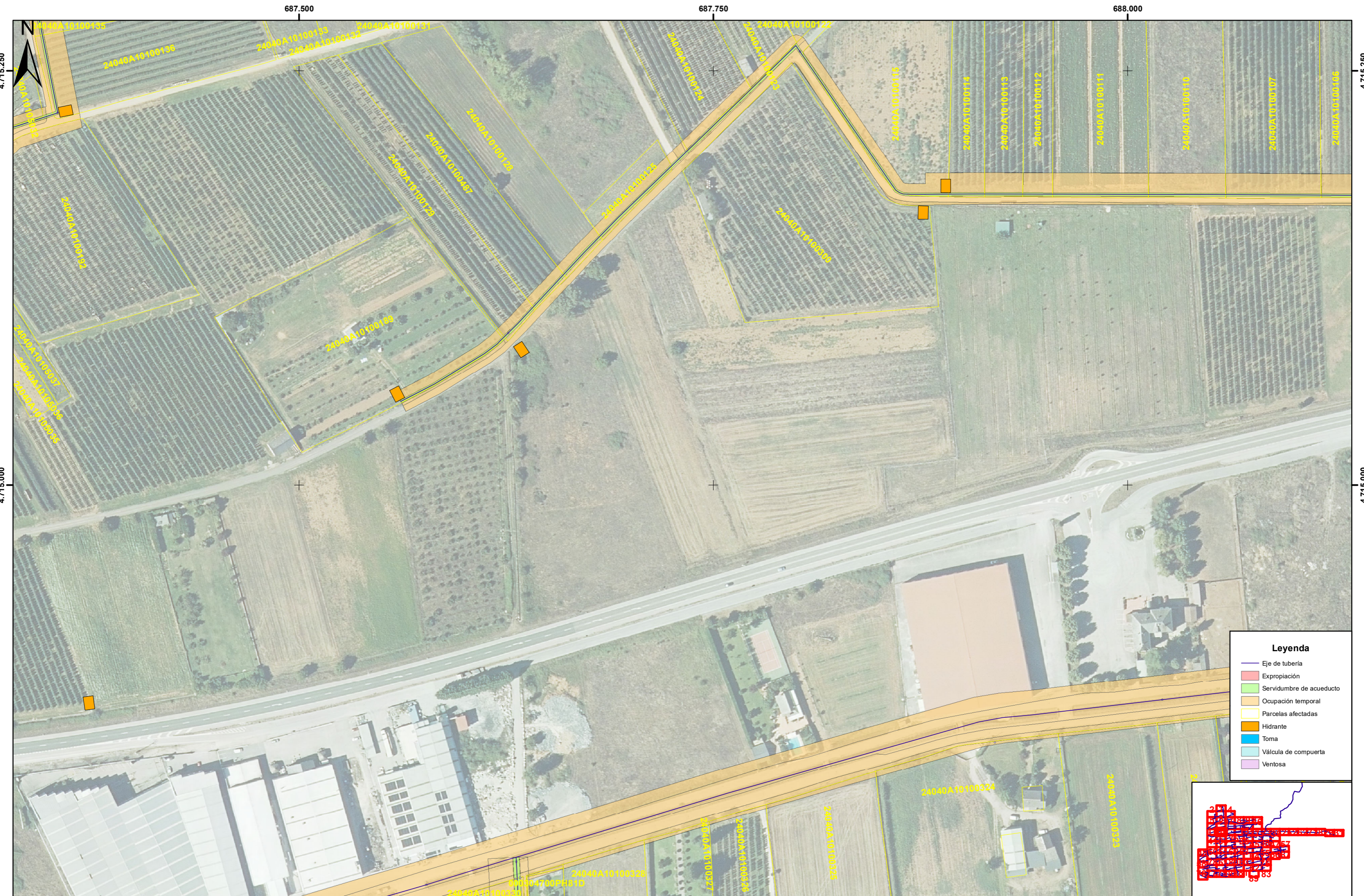

Legenda

- Eje de tubería
- Expropiación
- Servidumbre de acueducto
- Ocupación temporal
- Parcelas afectadas
- Hidrante
- Toma
- Válvula de compuerta
- Ventosa

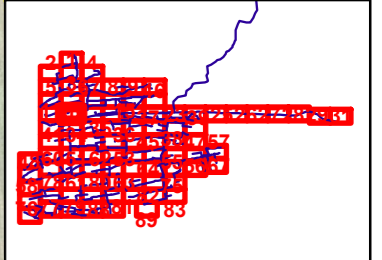



- Legenda**
- Eje de tubería
 - Expropiación
 - Servidumbre de acueducto
 - Ocupación temporal
 - Parcelas afectadas
 - Hidrante
 - Toma
 - Válvula de compuerta
 - Ventosa

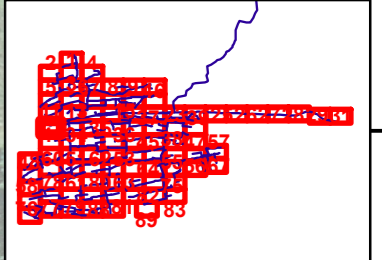

4.714.500

4.714.500

4.714.250

4.714.250



Leyenda

- Eje de tubería
- Expropiación
- Servidumbre de acueducto
- Ocupación temporal
- Parcelas afectadas
- Hidrante
- Toma
- Válvula de compuerta
- Ventosa

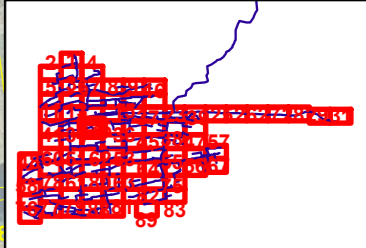

686.750

687.250

687.250

4.714.000

4.714.000

4.713.750

4.713.750



Leyenda

- Eje de tubería
- Expropiación
- Servidumbre de acueducto
- Ocupación temporal
- Parcelas afectadas
- Hidrante
- Toma
- Válvula de compuerta
- Ventosa

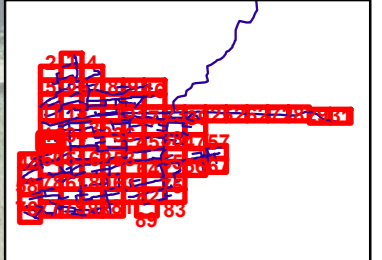

ETRS1989 UTM Zone 29

686.750



**PROYECTO DE MODERNIZACIÓN DEL REGADÍO EN LA
COMUNIDAD DE REGANTES CANAL BAJO DEL
BIERZO. FASE I (LEÓN)**

Escala:
1:2.000

Fecha:
**ENERO
2024**

Autor del proyecto:

TEODORO MARTÍNEZ GARCÍA
INGENIERO AGRÓNOMO
COLEGIADO Nº642

Título del Plano:
PLANO DE OCUPACIONES

Plano nº:
20.1
Hoja nº:
40 de 89



Leyenda

- Eje de tubería
- Expropiación
- Servidumbre de acueducto
- Ocupación temporal
- Parcelas afectadas
- Hidrante
- Toma
- Válvula de compuerta
- Ventosa

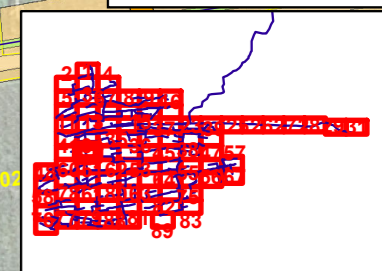



Leyenda	
	Eje de tubería
	Expropiación
	Servidumbre de acueducto
	Ocupación temporal
	Parcelas afectadas
	Hidrante
	Toma
	Válvula de compuerta
	Ventosa

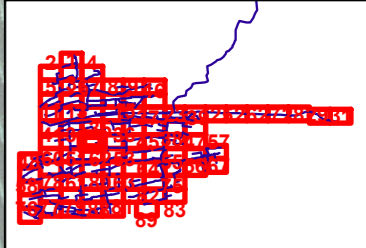

685.750

686.000

686.250

686.500

4.713.250

4.713.250

4.713.000

4.713.000



Leyenda

- Eje de tubería
- Expropiación
- Servidumbre de acueducto
- Ocupación temporal
- Parcelas afectadas
- Hidrante
- Toma
- Válvula de compuerta
- Ventosa

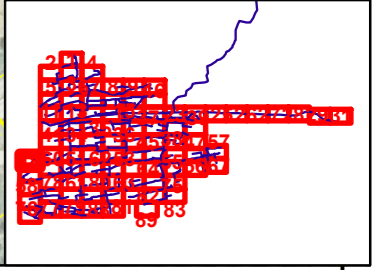



Leyenda

- Eje de tubería
- Expropiación
- Servidumbre de acueducto
- Ocupación temporal
- Parcelas afectadas
- Hidrante
- Toma
- Válvula de compuerta
- Ventosa





Legenda

- Eje de tubería
- Expropiación
- Servidumbre de acueducto
- Ocupación temporal
- Parcelas afectadas
- Hidrante
- Toma
- Válvula de compuerta
- Ventosa

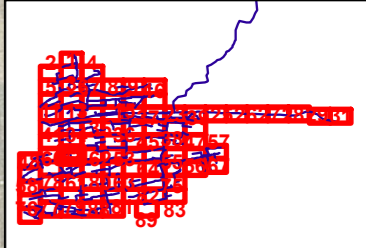

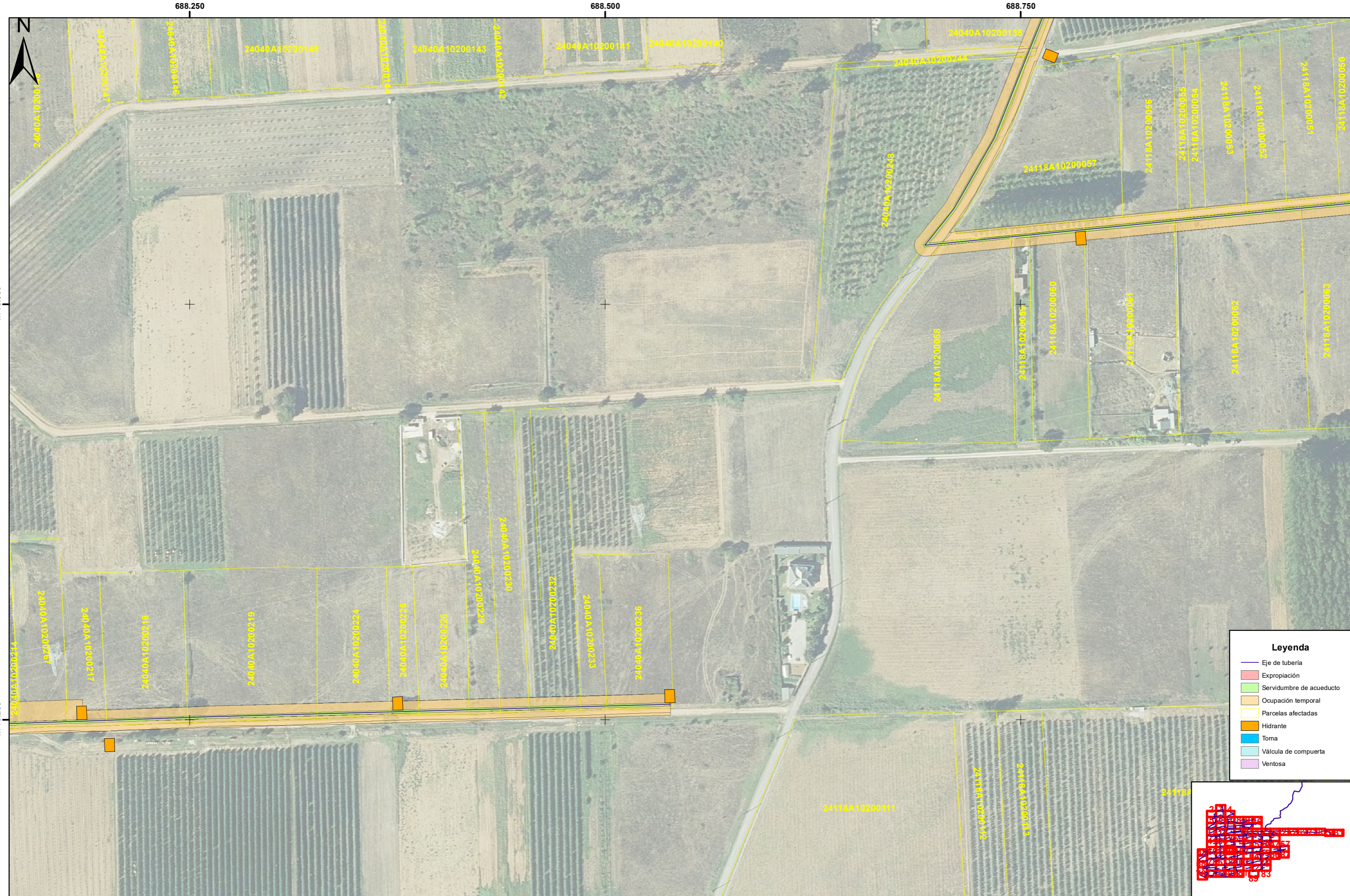

Legenda

- Eje de tubería
- Expropiación
- Servidumbre de acueducto
- Ocupación temporal
- Parcelas afectadas
- Hidrante
- Toma
- Válvula de compuerta
- Ventosa

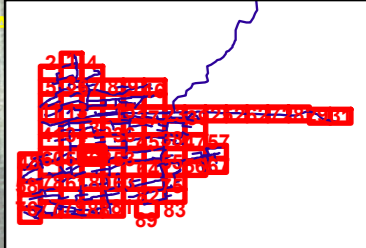



Legenda

- Eje de tubería
- Expropiación
- Servidumbre de acueducto
- Ocupación temporal
- Parcelas afectadas
- Hidrante
- Toma
- Válvula de compuerta
- Ventosa

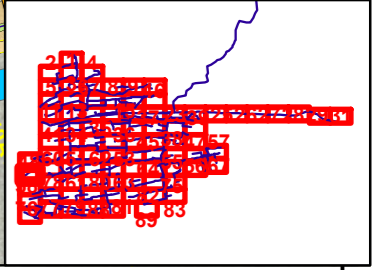

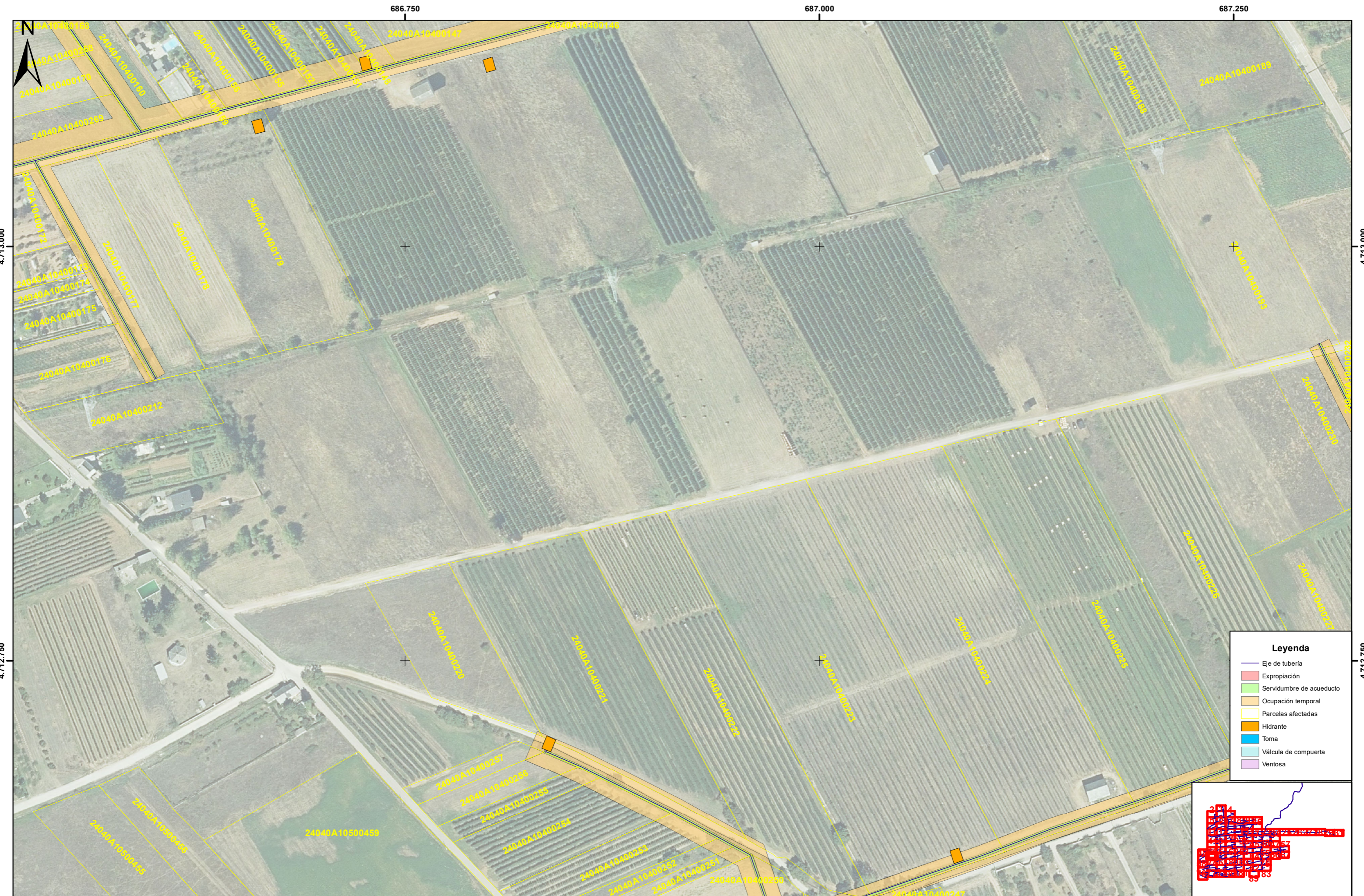

Leyenda

- Eje de tubería
- Expropiación
- Servidumbre de acueducto
- Ocupación temporal
- Parcelas afectadas
- Hidrante
- Toma
- Válvula de compuerta
- Ventosa

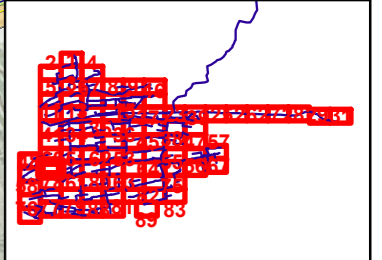

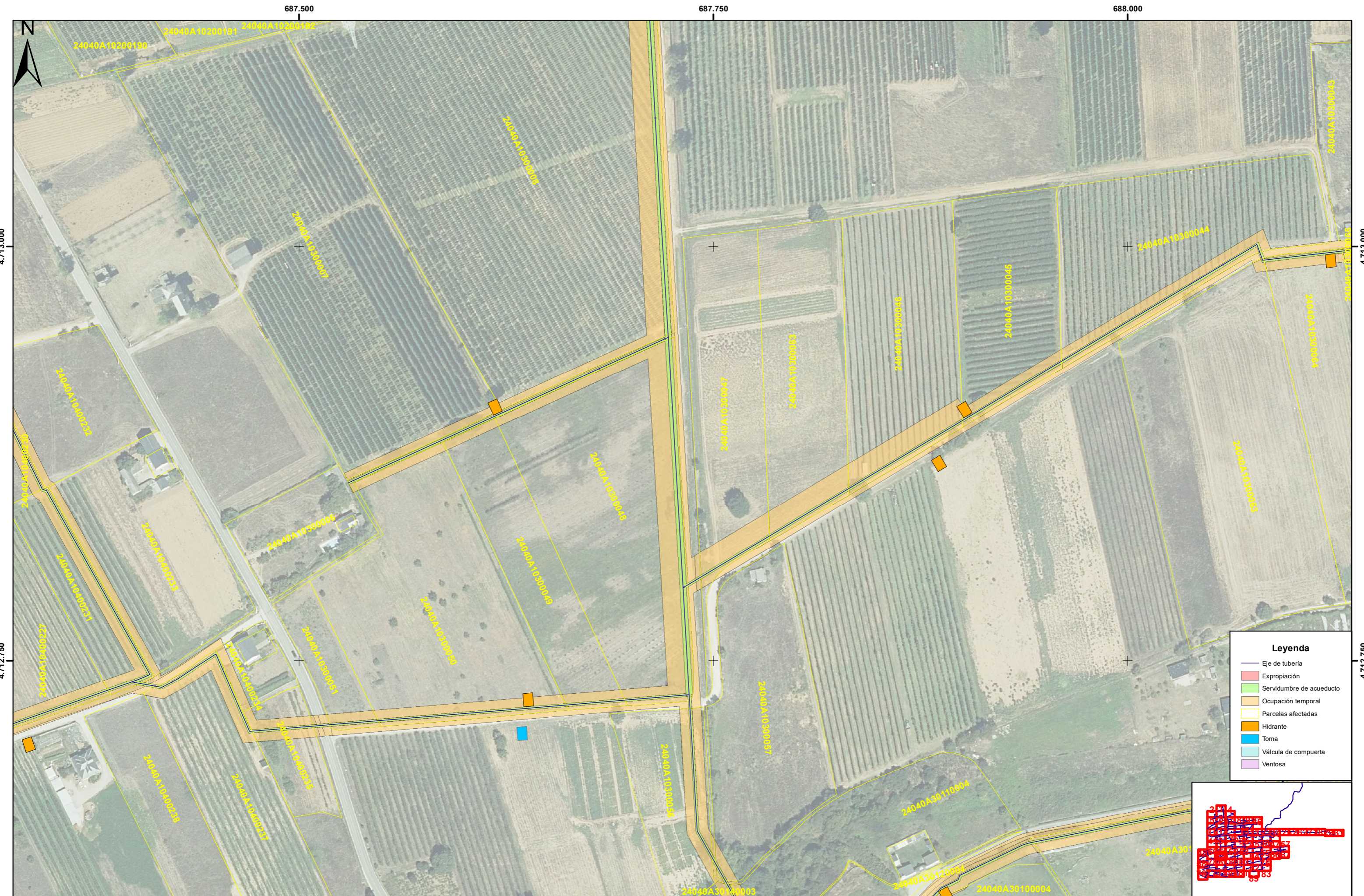

Leyenda

- Eje de tubería
- Expropiación
- Servidumbre de acueducto
- Ocupación temporal
- Parcelas afectadas
- Hidrante
- Toma
- Válvula de compuerta
- Ventosa

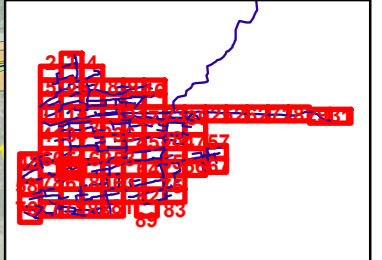

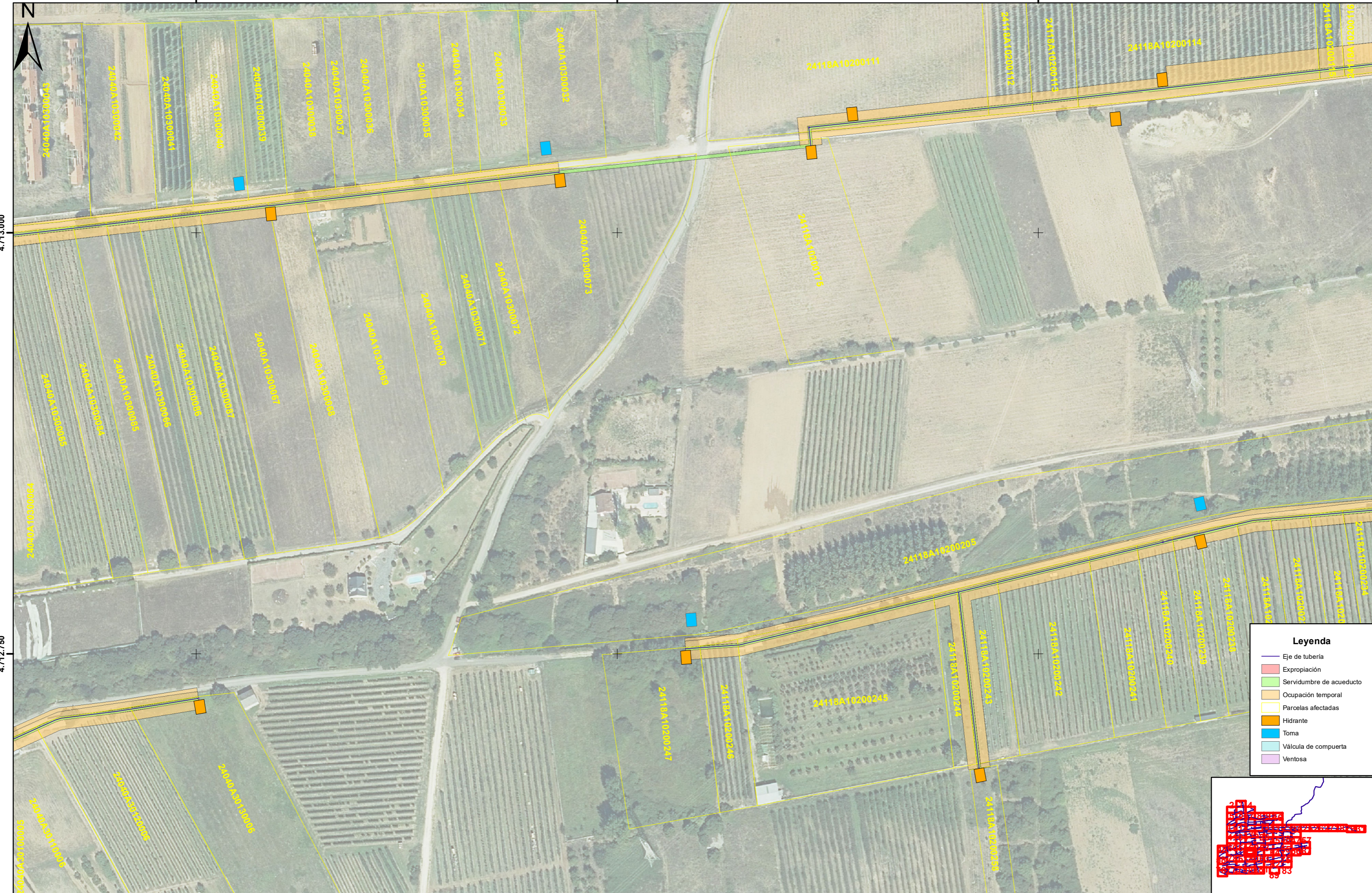

Leyenda

- Eje de tubería
- Expropiación
- Servidumbre de acueducto
- Ocupación temporal
- Parcelas afectadas
- Hidrante
- Toma
- Válvula de compuerta
- Ventosa

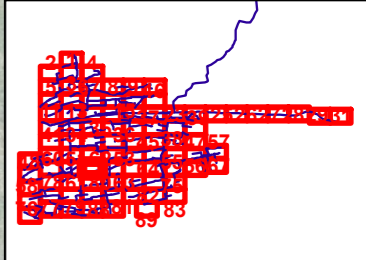



Leyenda

- Eje de tubería
- Expropiación
- Servidumbre de acueducto
- Ocupación temporal
- Parcelas afectadas
- Hidrante
- Toma
- Válvula de compuerta
- Ventosa

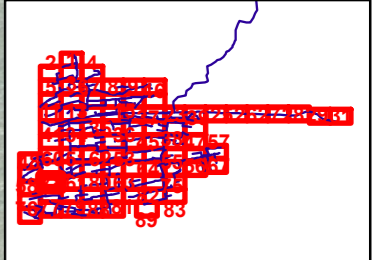



Legenda

- Eje de tubería
- Expropiación
- Servidumbre de acueducto
- Ocupación temporal
- Parcelas afectadas
- Hidrante
- Toma
- Válvula de compuerta
- Ventosa

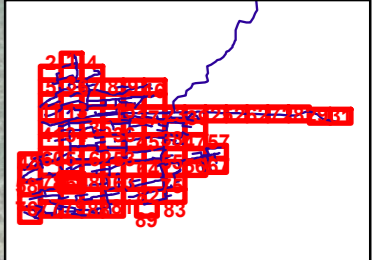

688.250

688.500

688.750

4.712.500

4.712.500

4.712.250

4.712.250



Legenda

- Eje de tubería
- Expropiación
- Servidumbre de acueducto
- Ocupación temporal
- Parcelas afectadas
- Hidrante
- Toma
- Válvula de compuerta
- Ventosa

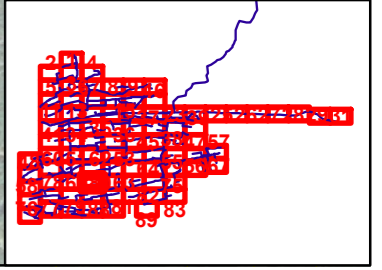

ETRS1989 UTM Zone 29

688.250

Financiado por la Unión Europea NextGenerationEU

GOBIERNO DE ESPAÑA MINISTERIO DE AGRICULTURA, PESCA Y ALIMENTACIÓN

seiasa pryse ingeniería

PROYECTO DE MODERNIZACIÓN DEL REGADÍO EN LA COMUNIDAD DE REGANTES CANAL BAJO DEL BIERZO. FASE I (LEÓN)

Escala:
1:2.000

Fecha:
ENERO 2024

Autor del proyecto:

TEODORO MARTÍNEZ GARCÍA
INGENIERO AGRÓNOMO
COLEGIADO Nº642

Título del Plano:
PLANO DE OCUPACIONES

Plano nº:
20.1

Hoja nº:
71 de 89



Legenda

- Eje de tubería
- Expropiación
- Servidumbre de acueducto
- Ocupación temporal
- Parcelas afectadas
- Hidrante
- Toma
- Válvula de compuerta
- Ventosa

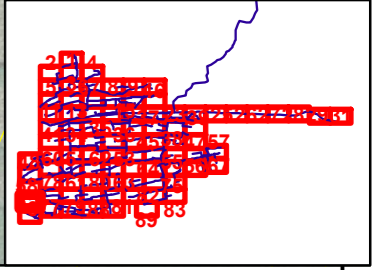



Leyenda	
	Eje de tubería
	Expropiación
	Servidumbre de acueducto
	Ocupación temporal
	Parcelas afectadas
	Hidrante
	Toma
	Válvula de compuerta
	Ventosa

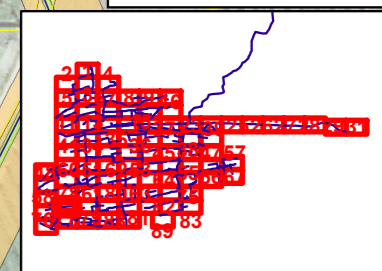



- Leyenda**
- Eje de tubería
 - Expropiación
 - Servidumbre de acueducto
 - Ocupación temporal
 - Parcelas afectadas
 - Hidrante
 - Toma
 - Válvula de compuerta
 - Ventosa

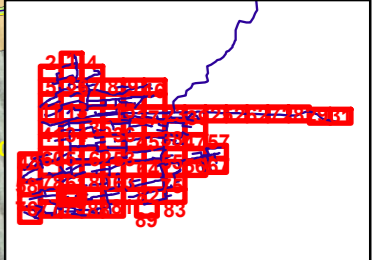



- Legenda**
- Eje de tubería
 - Expropiación
 - Servidumbre de acueducto
 - Ocupación temporal
 - Parcelas afectadas
 - Hidrante
 - Toma
 - Válvula de compuerta
 - Ventosa

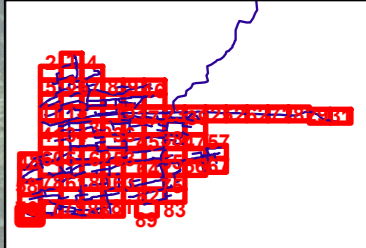

686.750

687.250

687.250

4.711.500

4.711.500

4.711.250

4.711.250

4.711.000

4.711.000

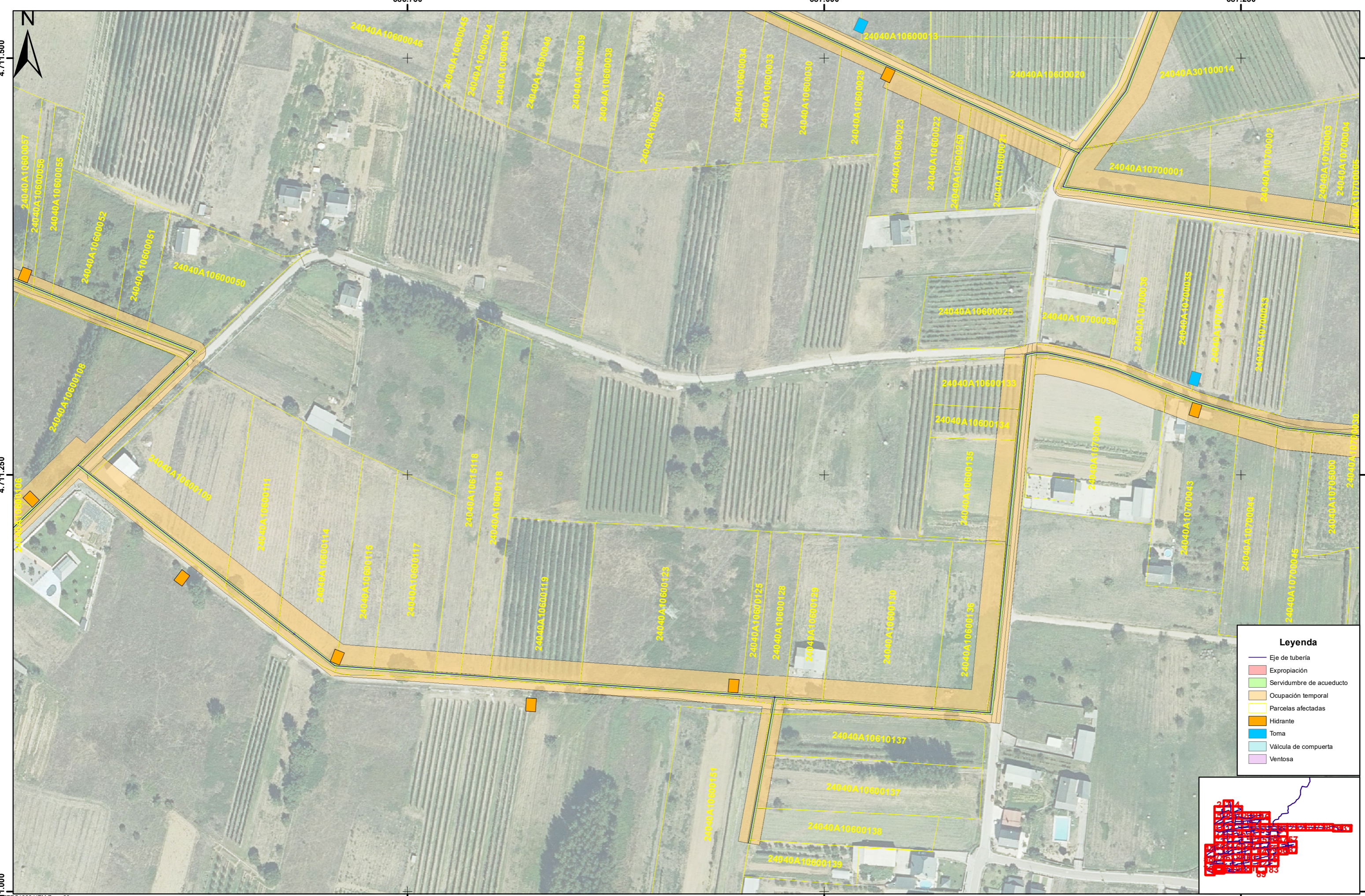

- Legenda**
- Eje de tubería
 - Expropiación
 - Servidumbre de acueducto
 - Ocupación temporal
 - Parcelas afectadas
 - Hidrante
 - Toma
 - Válvula de compuerta
 - Ventosa

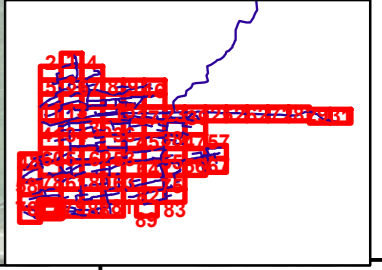

687.500

687.750

688.000

4.711.500

4.711.500

4.711.250

4.711.250

4.711.000

4.711.000



Legenda

- Eje de tubería
- Expropiación
- Servidumbre de acueducto
- Ocupación temporal
- Parcelas afectadas
- Hidrante
- Toma
- Válvula de compuerta
- Ventosa

