



	Hidrante
	Eje Tubería
	Expropiación
	Ocupación Temporal
	Nº Orden MPP
	Nº Orden Mun_Pol_Par parcela afectada
	Parcela Afectada
	Parcela Catastral

ETRS_1989_UTM_Zone_30N

TÍTULO DEL PROYECTO: **PROYECTO DE MEJORA DE CAPTACIÓN DE AGUAS E INSTALACIÓN DE HIDRANTES CON EQUIPO DE TELECONTROL EN LA COMUNIDAD DE REGANTES VILLAMOÑICO-REVELILLAS, T.M. VALDERREDIBLE (CANTABRIA).**

Escala: DIN-A3 1:500

Fecha: Mayo 2023

Autor del Proyecto:
ZUAZO INGENIEROS, S.L.

INGENIERO AGRÓNOMO
JAVIER MTZ. DE ZUAZO LETAMENDI
INGENIERO TÉCNICO AGRÍCOLA EXPLOT. AGROPECUARIAS
MIKEL MTZ. DE ZUAZO LETAMENDI

Título del plano:
PLANOS DE EXPROPIACIONES

Plano n°: 2
Hoja n°: 61 de 63

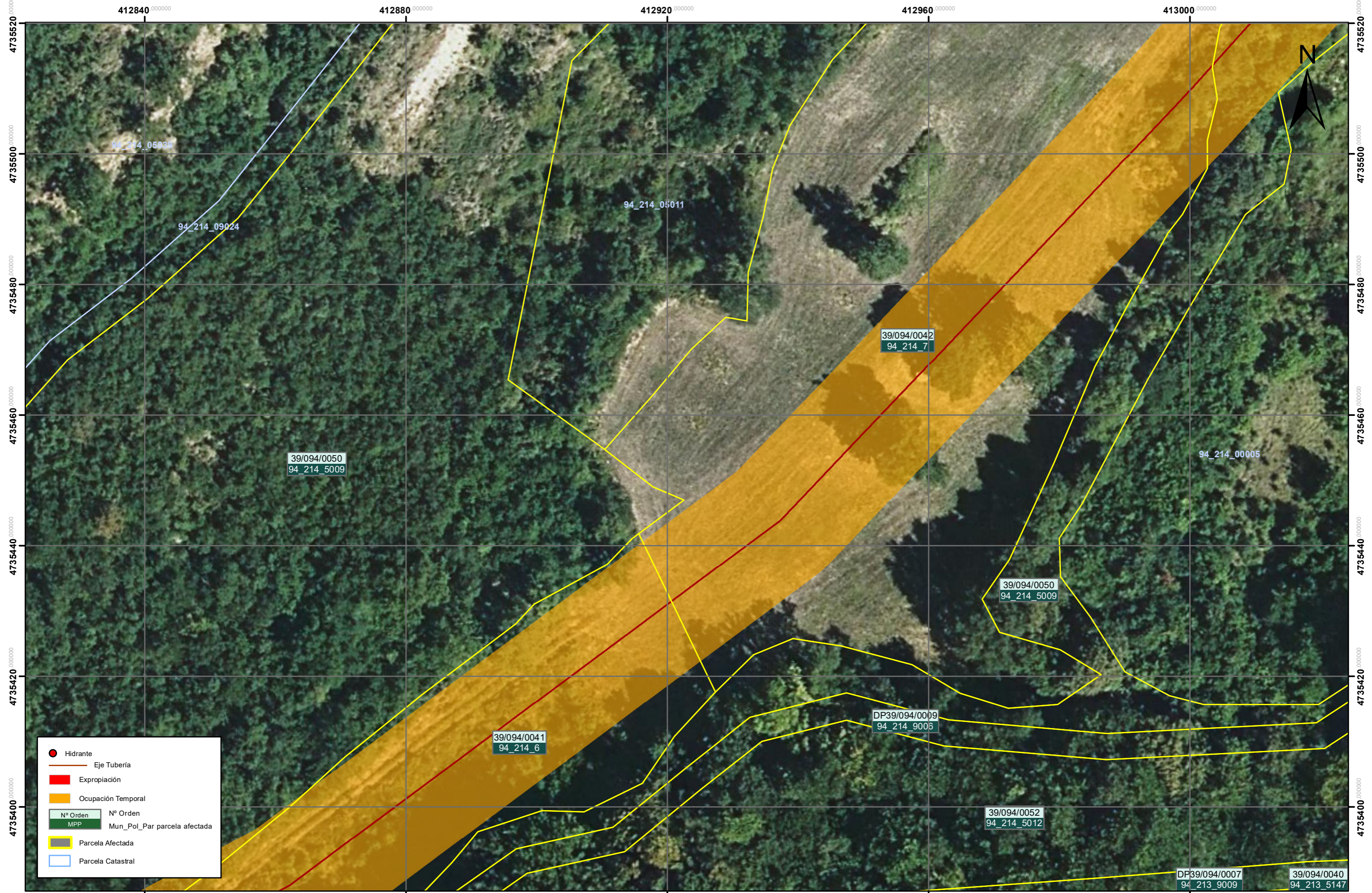

	Hidrante
	Eje Tubería
	Expropiación
	Ocupación Temporal
	Nº Orden MPP
	Nº Orden Mun_Pol_Par parcela afectada
	Parcela Afectada
	Parcela Catastral

ETRS_1989_UTM_Zone_30N



TÍTULO DEL PROYECTO: **PROYECTO DE MEJORA DE CAPTACIÓN DE AGUAS E INSTALACIÓN DE HIDRANTES CON EQUIPO DE TELECONTROL EN LA COMUNIDAD DE REGANTES VILLAMOÑICO-REVELILLAS, T.M. VALDERREDIBLE (CANTABRIA).**

Escala:
DIN-A3 1:500

Fecha:
Mayo 2023

Autor del Proyecto:
INGENIERO AGRONOMO
JAVIER MTZ. DE ZUAZO LETAMENDI
INGENIERO TECNICO AGRICOLA EXPLOT. AGROPECUARIAS
MIKEL MTZ. DE ZUAZO LETAMENDI
ZUAZO INGENIEROS, S.L.

Título del plano:
PLANOS DE EXPROPIACIONES

Plano n°:
2
Hoja n°:
62 de 63