

ENCUESTA SOBRE SUPERFICIES Y RENDIMIENTOS DE CULTIVOS

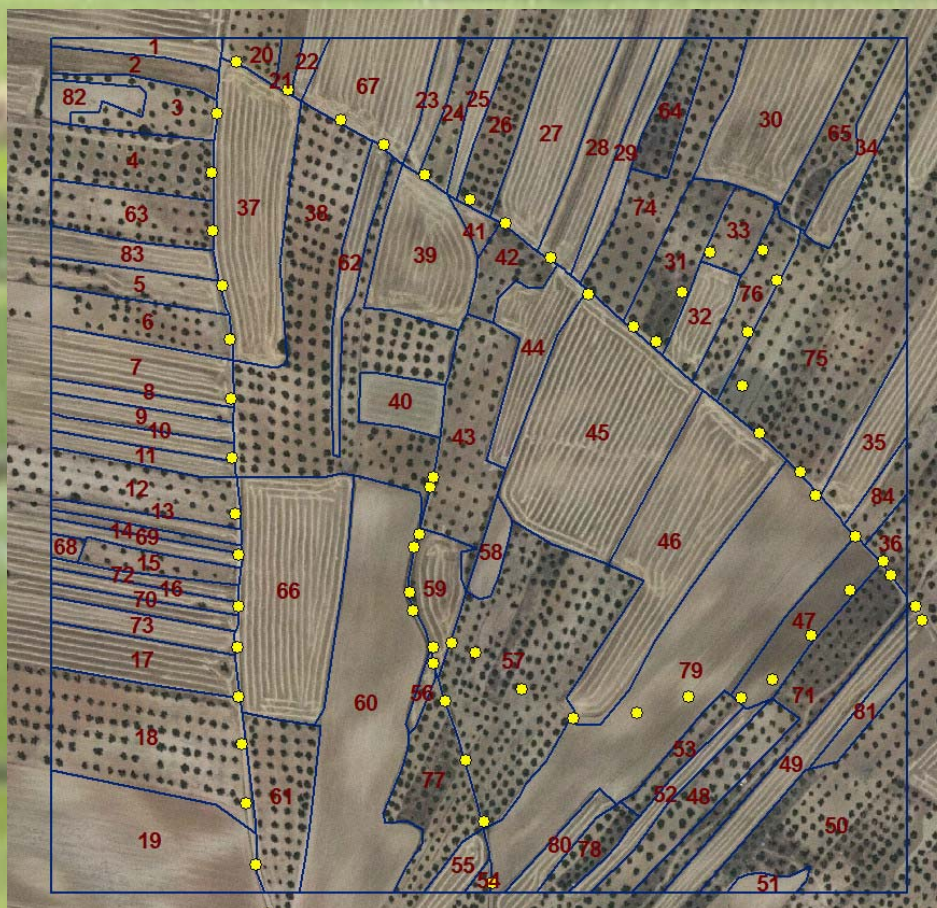

RESULTADOS 2020

ESYRCE

Encuesta sobre Superficies y Rendimientos



GOBIERNO
DE ESPAÑA

MINISTERIO
DE AGRICULTURA, PESCA
Y ALIMENTACIÓN

SUBSECRETARÍA DE AGRICULTURA,
PESCA Y ALIMENTACIÓN

Subdirección General de Análisis,
Coordinación y Estadística

SUBSECRETARÍA DE AGRICULTURA, PESCA Y ALIMENTACIÓN
SUBDIRECCIÓN GENERAL DE ANÁLISIS, COORDINACIÓN Y ESTADÍSTICA

sgapc@mapa.es



Aviso Legal: los contenidos de esta publicación podrán ser reutilizados, citando la fuente y la fecha, en su caso, de la última actualización

Publicación elaborada por la
Subsecretaría de Agricultura, Pesca y Alimentación
Subdirección General de Análisis, Coordinación y Estadística



MINISTERIO DE AGRICULTURA, PESCA Y ALIMENTACIÓN

Edita

© Ministerio de Agricultura, Pesca y Alimentación
Secretaría General Técnica
Centro de Publicaciones
Catálogo de Publicaciones de la Administración General del Estado:
<https://cpage.mpr.gob.es>
N.I.P.O.: 003-19-051-9

INDICE

1. - CONCEPTOS GENERALES	1
1.1. - OBJETO DE LA ENCUESTA	1
1.2. – ESTRUCTURA DE LA MUESTRA INVESTIGADA.	2
1.3. - ÁMBITO TERRITORIAL.....	2
1.4. - PERÍODO DE REFERENCIA Y DE TOMA DE DATOS	3
1.5. - POBLACIÓN BAJO ENCUESTA.	4
1.6. - SÍNTESIS METODOLÓGICA	4
1.6.1.- <i>Cálculo de los Resultados de Superficies</i>	8
1.6.2.- <i>Cálculo de Coeficientes de Variación</i>	9
1.6.3.- <i>Cálculo de Rendimientos</i>	9
1.7. - ADAPTACIÓN DE LA METODOLOGÍA PARA DETERMINADAS COMUNIDADES AUTÓNOMAS.....	10
1.8. - TAMAÑO DE LA MUESTRA INVESTIGADA.....	10
1.9. – COLABORACIONES	11
1.10 REFERENCIAS BIBLIOGRÁFICAS.	11
2. - DESARROLLO DE LA ENCUESTA.....	14
2.1. - RENOVACIÓN DEL MATERIAL FOTOGRÁFICO.	14
2.2. - CURSILLOS DE FORMACIÓN DE ENCUESTADORES.	14
2.3. - TRABAJOS DE CAMPO.....	15
2.3.1.- <i>Recopilación con GPS de los trayectos realizados</i>	17
2.4. - CONTROL E INSPECCIÓN DEL TRABAJO DE CAMPO.....	19
2.5. - TRATAMIENTO DE LA INFORMACIÓN	20
3. - RESULTADOS	22
3.1.- DISTRIBUCIÓN GENERAL DE LA TIERRA POR COMUNIDAD AUTÓNOMA Y PARA EL CONJUNTO DE ESPAÑA, INCLUYENDO COEFICIENTES DE VARIACIÓN DE LAS ESTIMACIONES.	26
3.2.- DISTRIBUCIÓN GENERAL DE GRUPOS DE CULTIVOS Y CUBIERTAS DEL SUELO POR COMUNIDADES AUTÓNOMAS Y PROVINCIAS.	45
3.3.- DISTRIBUCIÓN GENERAL DE CULTIVOS ESPECÍFICOS POR PROVINCIAS Y COMUNIDADES AUTÓNOMAS	62
3.4.- DISTRIBUCIÓN DE SUPERFICIES POR SISTEMA DE CULTIVO: SECANO Y REGADÍO.	84
3.5.- ASOCIACIONES DE CULTIVOS.....	93
3.6.- CUBIERTAS DEL SUELO EN CULTIVOS LEÑOSOS Y BARBECHOS. SIEMBRAS DIRECTAS	95
3.7.- TIPIFICACIÓN DE REGADÍOS E INVERNADEROS	103
3.8.- SUPERFICIE DE CULTIVOS LEÑOSOS SEGÚN EL ESTADO DE LA PRODUCCIÓN.....	106
3.9.- MATRICES DE CAMBIO DE CULTIVO ENTRE LOS AÑOS 2019 Y 2020 POR COMUNIDAD AUTÓNOMA.	111
3.10.- CAMBIOS DE SUPERFICIES DE CULTIVO DE VERANO A OTOÑO.	130
3.11.- ESTIMACIONES DE RENDIMIENTOS DE LOS PRINCIPALES CULTIVOS.....	133
4. - MODELOS DE CUESTIONARIOS Y CODIFICACIONES UTILIZADAS	160
4.1. - MODELOS DE CUESTIONARIOS UTILIZADOS	160
4.2. - CLASIFICACIÓN Y CODIFICACIÓN DE USOS DEL SUELO	169

1. - CONCEPTOS GENERALES

1.1. - Objeto de la encuesta

La “Encuesta sobre Superficies y Rendimientos de Cultivos” (ESYRCE), que se realiza con periodicidad anual, fue iniciada en el año 1990 por el entonces Ministerio de Agricultura, Pesca y Alimentación en colaboración con los Servicios Estadísticos de las Comunidades Autónomas.

El Reglamento (CE) 543/2009 del Parlamento Europeo y del Consejo, de 18 de junio de 2009, relativo a las estadísticas sobre productos agrícolas, establece la obligación de proporcionar a la Comisión Europea un suministro regular de datos sobre las superficies y producciones agrícolas con unos requisitos de pertinencia, precisión, actualidad, puntualidad, accesibilidad, claridad, comparabilidad y coherencia.

La información obtenida a través de esta encuesta debe ser acompañada de informes periódicos sobre la calidad de los datos, describiendo la organización de las encuestas y el nivel de precisión logrado.

Por otra parte, el fin de esta encuesta de marco de áreas, más conocida por los usuarios como ESYRCE, es cumplir con lo establecido en Reglamento UE 1337/2011, relativo a las estadísticas europeas sobre cultivos permanentes.

Los objetivos fundamentales de esta encuesta son los siguientes:

- Determinación de las superficies ocupadas por los cultivos y otras cubiertas del suelo. En este sentido, la Encuesta contempla la investigación en campo de una muestra de segmentos territoriales, uniformemente distribuidos por todo el ámbito de la misma, pero con una mayor densidad de recubrimiento del territorio en las zonas de agricultura más intensiva.
- Estimación por métodos estadísticos del rendimiento medio de los principales cultivos. Esta investigación se realiza mediante determinación de rendimientos en campo por experto sobre una submuestra de segmentos de la anterior.
- Recogida de información sobre variedades y otras características de frutales, olivar y viñedo de mesa.

Adicionalmente se recoge información de interés económico y agroambiental en lo que se refiere a los sistemas de regadío utilizados, la tipificación de invernaderos y a las técnicas de cultivo relacionadas con los tipos de siembra y mantenimiento de cubiertas en los suelos agrícolas.

Esta operación estadística está prevista en el Plan Estadístico Nacional 2017-2020 bajo el código 7003 y corresponde a la operación estadística 01023 del Inventario de Operaciones Estadísticas de la Administración General del Estado.

1.2. – Estructura de la muestra investigada.

La muestra básica, cuya densidad es del 3%, puede incrementarse en las zonas de cultivo más intensivo con segmentos adicionales, hasta alcanzar una densidad del 15%.

El MAPA se responsabiliza de un barrido general del territorio mediante la Encuesta del 3%, mientras que las comunidades autónomas intensifican la investigación sobre el estrato del territorio ocupado por la agricultura de mayor valor económico.

La Encuesta sobre Superficies y Rendimientos de Cultivos del año 2020, integra completamente en su tratamiento los datos de base de la submuestra del 3% y los segmentos adicionales investigados en algunos casos por las comunidades autónomas. Se trata, por tanto, de una encuesta por muestreo estratificado, con intensidad de muestreo normalmente del 3% en el estrato de territorio constituido por la agricultura extensiva y zonas no cultivadas y densidad de muestreo del 6% (que en algunas comunidades autónomas puede llegar al 15%) en el estrato de agricultura intensiva. En este estrato intensivo la muestra está formada por el 3% general y un 3% (o hasta un 12%) adicional.

En los segmentos de refuerzo se investigan los rendimientos de los cultivos en casi todos ellos mientras que en la submuestra general del 3% se hace en una tercera parte de la misma.

1.3. - Ámbito territorial

La **Figura 1** indica la muestra de segmentos investigada en campo en el año 2020.

Figura 1

Distribución de la Muestra en el Año 2020

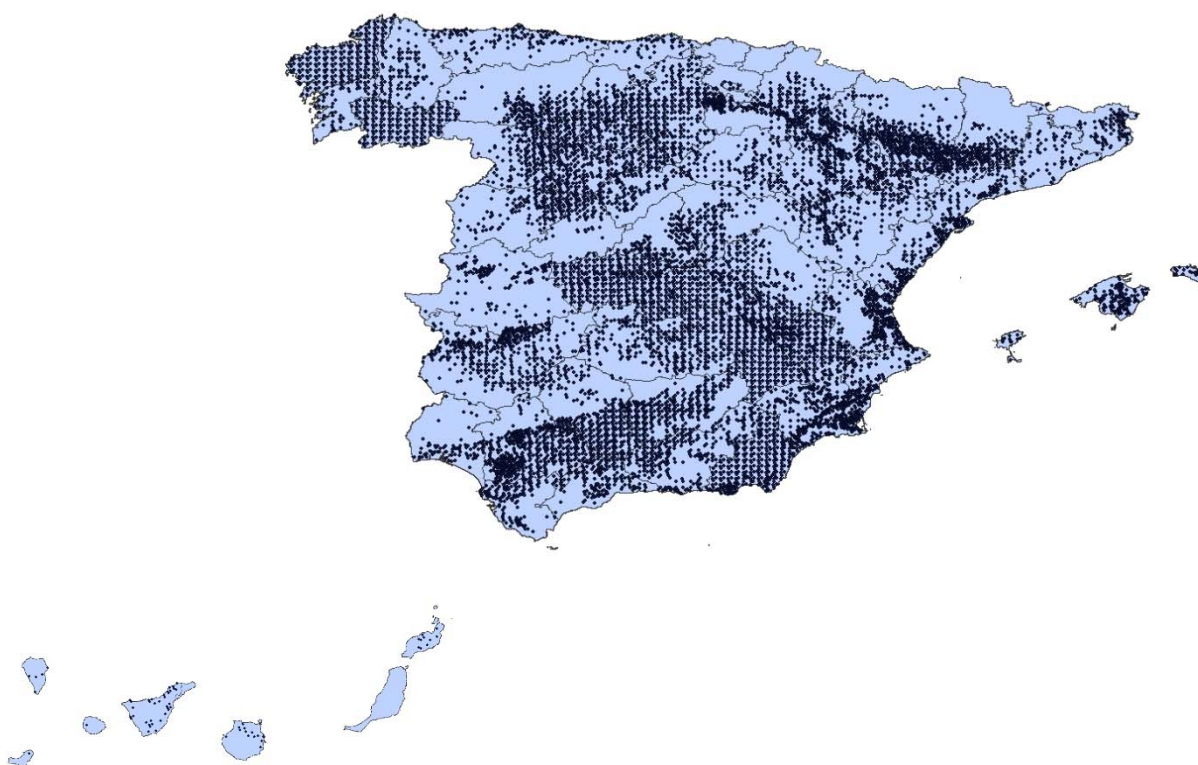

Desde el año 2000 la “Encuesta sobre Superficies y Rendimientos de Cultivos” recubre la totalidad del territorio nacional.

1.4. - Período de referencia y de toma de datos

La Encuesta está centrada en la distribución de los cultivos y cubiertas del suelo y en los rendimientos de los cultivos existentes en las tierras cultivadas durante el año 2020.

La toma de datos sobre superficies ha sido realizada fundamentalmente entre la segunda quincena del mes de junio y la primera del mes de septiembre de 2020. La toma de datos se hace de acuerdo con un calendario diseñado teniendo en cuenta las épocas de siembra y recolección de los cultivos y adaptado en función del estado fenológico de los cultivos a lo largo de la campaña.

El objetivo de este calendario es posibilitar el reconocimiento de los cultivos herbáceos sembrados en el otoño e invierno del año anterior, que se deben de encontrar en fase próxima a su madurez, y de los cultivos sembrados en primavera que ya deben de resultar reconocibles en el momento de la visita al campo. La unidad de actuación adoptada, para el establecimiento de este calendario, ha sido la comarca agrícola, definida en la Comarcalización Agraria de España.

El Gráfico 1 muestra las fechas en las que se ha realizado el trabajo de campo, así como el número de segmentos estudiados en cada fecha y su acumulado, el cual supera los 11.800 segmentos (se incluyen los 1.769 segmentos realizados en campo por la Sociedad para el Desarrollo Comarcal de Galicia).

Gráfico 1
Realización del Trabajo de Campo. Encuesta Sobre Superficies

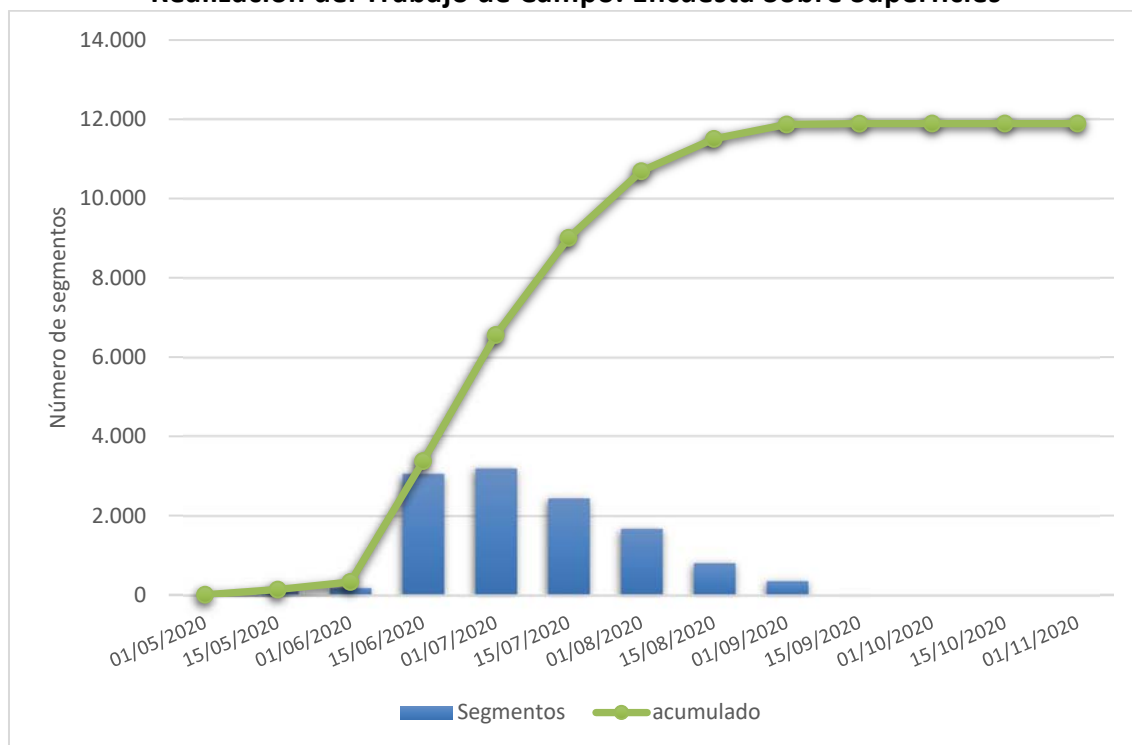

En la toma de datos sobre rendimientos, el encuestador decide el momento óptimo para su realización, en función del estado fenológico de los diferentes cultivos que constituyen la muestra investigada y cuyos rendimientos son objeto de estudio. Para el año de referencia, los rendimientos se han obtenido en un período de tiempo que comienza con la toma de datos de superficies y se prolonga en sucesivas visitas al campo hasta el mes de febrero del siguiente año. En el Gráfico 2 se indica el número de parcelas visitadas en cada fecha y el acumulado que supone más de 43.700 parcelas aforadas.

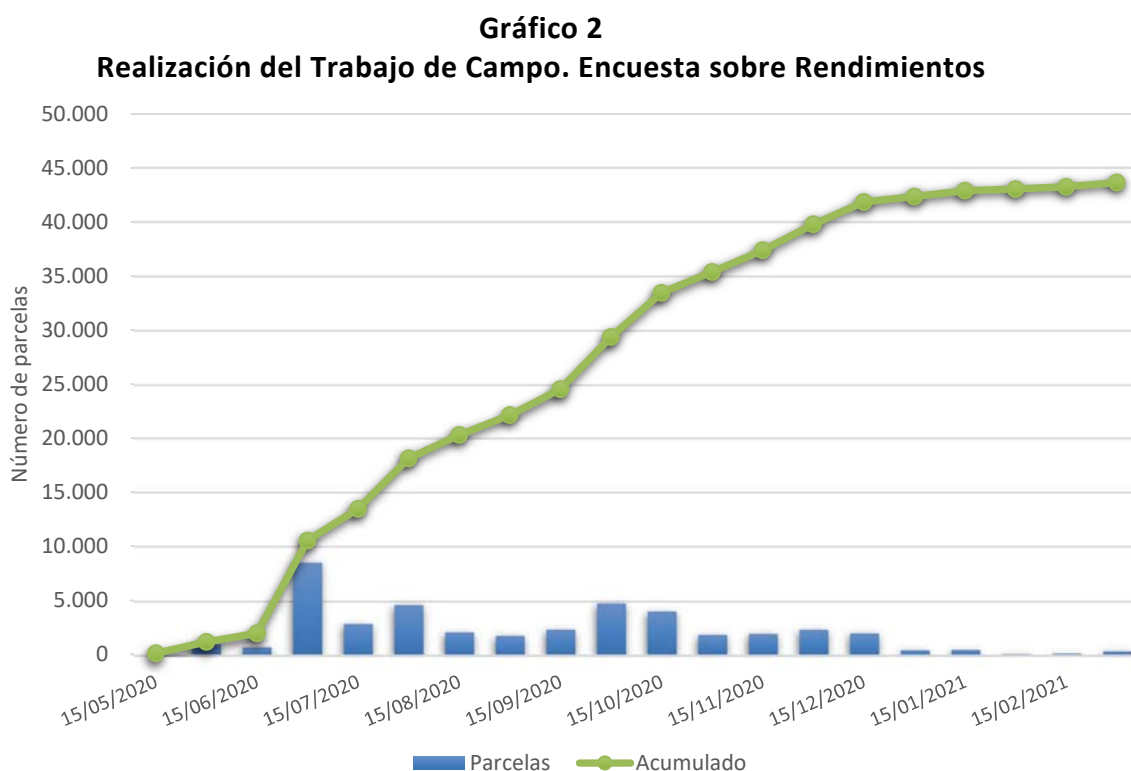

1.5. - Población bajo encuesta.

La encuesta se realiza sobre un marco que abarca todo tipo de superficies sin exclusión de ninguna clase, por lo que los resultados se refieren a la totalidad del territorio de las comunidades autónomas. Quedan excluidas las ciudades autónomas de Ceuta y Melilla.

En cuanto a la investigación de rendimientos, la encuesta se realiza sobre todo tipo de tierras cultivadas, sin exclusión de ninguna por causa de bajo rendimiento, plagas, sequía, heladas, etc.

1.6. - Síntesis metodológica

La metodología y resultados de las sucesivas encuestas sobre Superficies y Rendimientos de Cultivos, desde el diseño del marco de áreas y la realización de la primera encuesta en Castilla y León en el año 1990, hasta la encuesta efectuada en 2007, han sido publicados cada año en ejemplares monográficos del Boletín Mensual de Estadística. Dentro de estos, en la edición del año 2007, se incluye epígrafe descriptivo de

la estratificación del territorio llevado a cabo en esa campaña. Los resultados a partir de esta encuesta de 2007 y otra información de interés se pueden consultar en el sitio web del MAPA:

<http://www.mapa.gob.es/es/estadistica/temas/estadisticas-agrarias/agricultura/esyrce/resultados-de-anos-anteriores/>

El marco de muestreo de la Encuesta se obtiene simplemente superponiendo sobre el territorio de cada una de las comunidades autónomas la malla de la proyección UTM del Mapa Topográfico Nacional, con lo que se establece un marco de áreas consistente en la división del territorio en celdillas de 1 km² que a su vez se integran en bloques de 100 Km². La muestra básica la forman 3 celdillas elegidas al azar en cada uno de los bloques, ocupando siempre las mismas posiciones relativas dentro de un bloque, estando por lo tanto distribuidas de manera uniforme por todo el territorio a investigar. Como unidad de trabajo de campo se toma un cuadrado de 700 metros de lado adosado al vértice inferior izquierdo de la correspondiente celdilla de 1 km², denominado segmento territorial. En zonas de gran parcelación (Galicia, Islas Baleares y en las Islas Canarias) esta unidad de trabajo puede ser reducida a 500 m y excepcionalmente existen algunas de 350 m.

Figura 2
Mapa Topográfico con representación de bloque, celdilla y segmentos

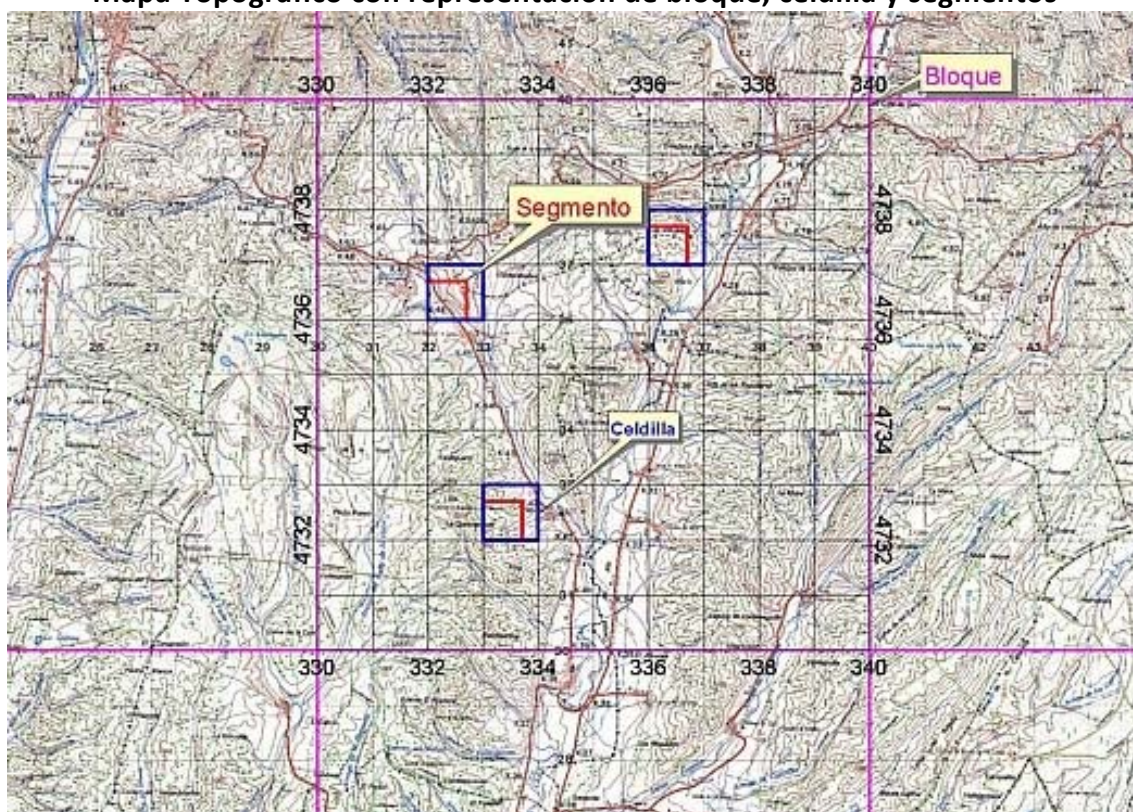

Bloques, celdillas y segmentos se identifican por las coordenadas geográficas de sus ángulos SO.

La muestra así obtenida puede reforzarse con segmentos adicionales en el estrato del territorio con mayor intensidad de cultivos. En este caso se añaden 3 o más celdillas por bloque.

Figura 3
Posiciones adicionales

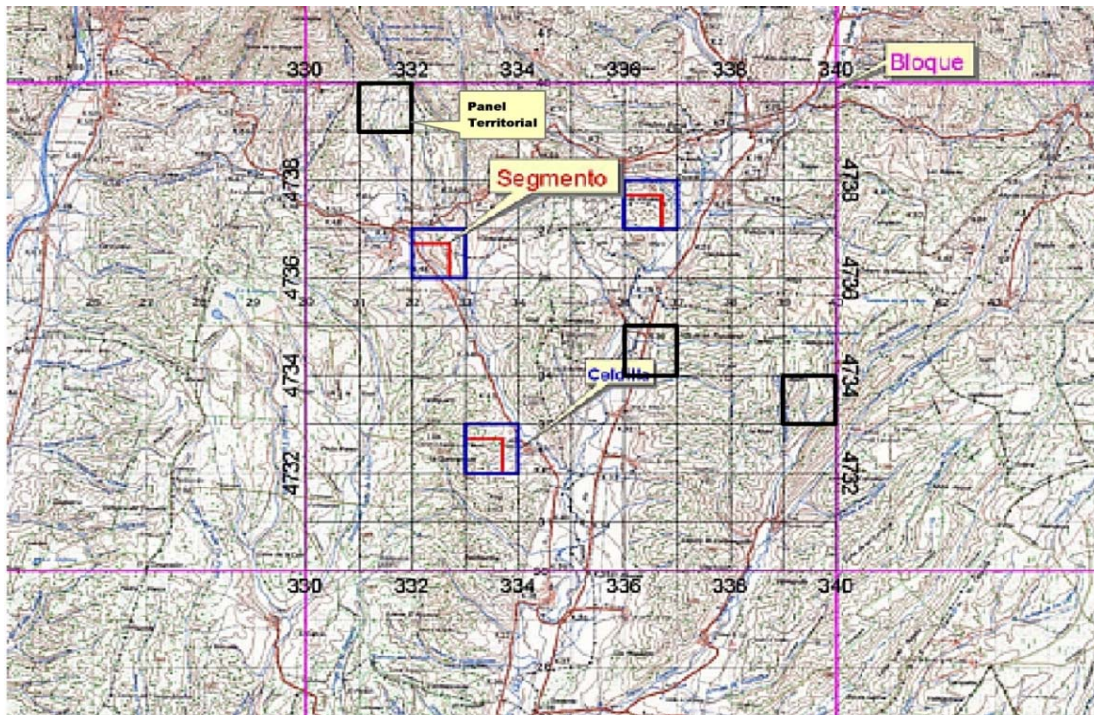

Los datos para el cálculo de superficies de la encuesta se obtienen mediante la investigación en campo de los segmentos de la muestra citada. Con ayuda de cartografía 1:50.000, fotografía aérea de contacto 1:18.000 y fotografía ampliada 1:5.000 (ó 1:3.500 en casos excepcionales, debidos al elevado número de parcelas).

Figura 4
Fotografía de Aproximación Escala 1:25.000 y Ortofotografía ampliada escala 1:5.000



1.6.1.- Cálculo de los Resultados de Superficies

Como ya se mencionó con anterioridad, para mejorar la precisión del proceso estadístico, se ha diseñado un sistema de estratificación, que básicamente consiste en clasificar las celdillas de cada provincia en función de su intensidad de cultivo de acuerdo con la información aportada por el Sistema de Información de Parcelas Agrícolas (SIGPAC) y el Mapa Corine Land Cover. De esta forma, se establecen cuatro estratos por provincia y se calcula la superficie geográfica de cada uno de ellos:

- Estrato en el que no se ha detectado ninguna superficie de cultivo.
- Estrato con muy poco cultivo o cultivos permanentes en secano.
- Estrato de agricultura extensiva. Predominio de cultivos de secano.
- Estrato de agricultura intensiva. Predominio de cultivos de regadío e invernadero

Figura 7

Resultado de la estratificación en la provincia de Zaragoza

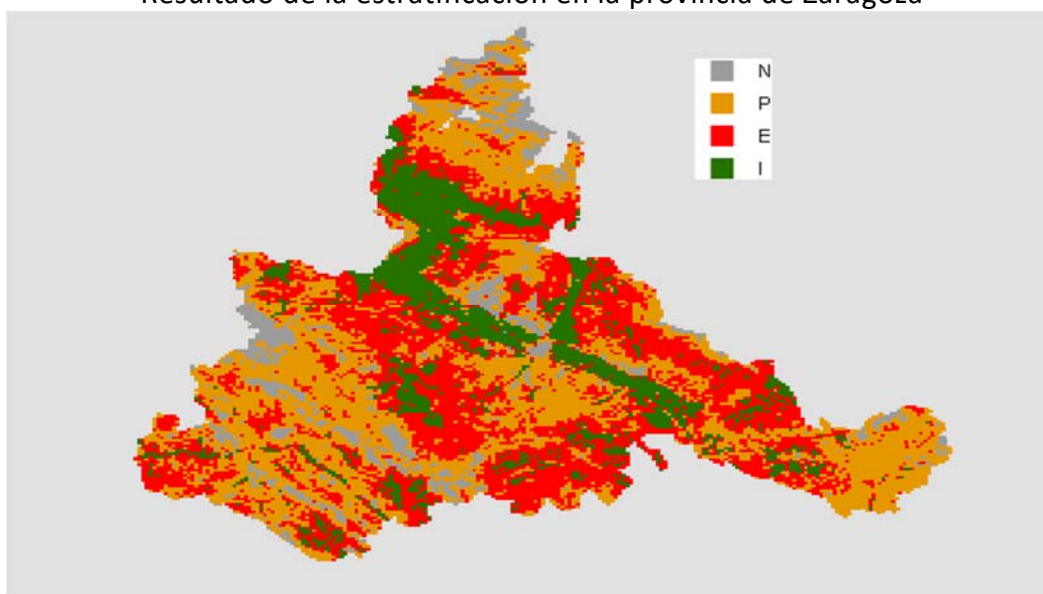

La extrapolación de los resultados se ha realizado utilizando la fórmula:

$$\hat{A} = \sum_{h=1}^l \left(\frac{G_h}{100 \times n_h} \sum_{i=1}^{n_h} P_{hi} \right)$$

Donde \hat{A} es la estimación de la superficie total ocupada por un cultivo en el área objeto de investigación, G_h es la superficie geográfica del estrato h y n_h es el número de segmentos de la muestra que caen en el estrato h y P_{hi} es el porcentaje que el cultivo en cuestión ocupa en el segmento i del estrato h .

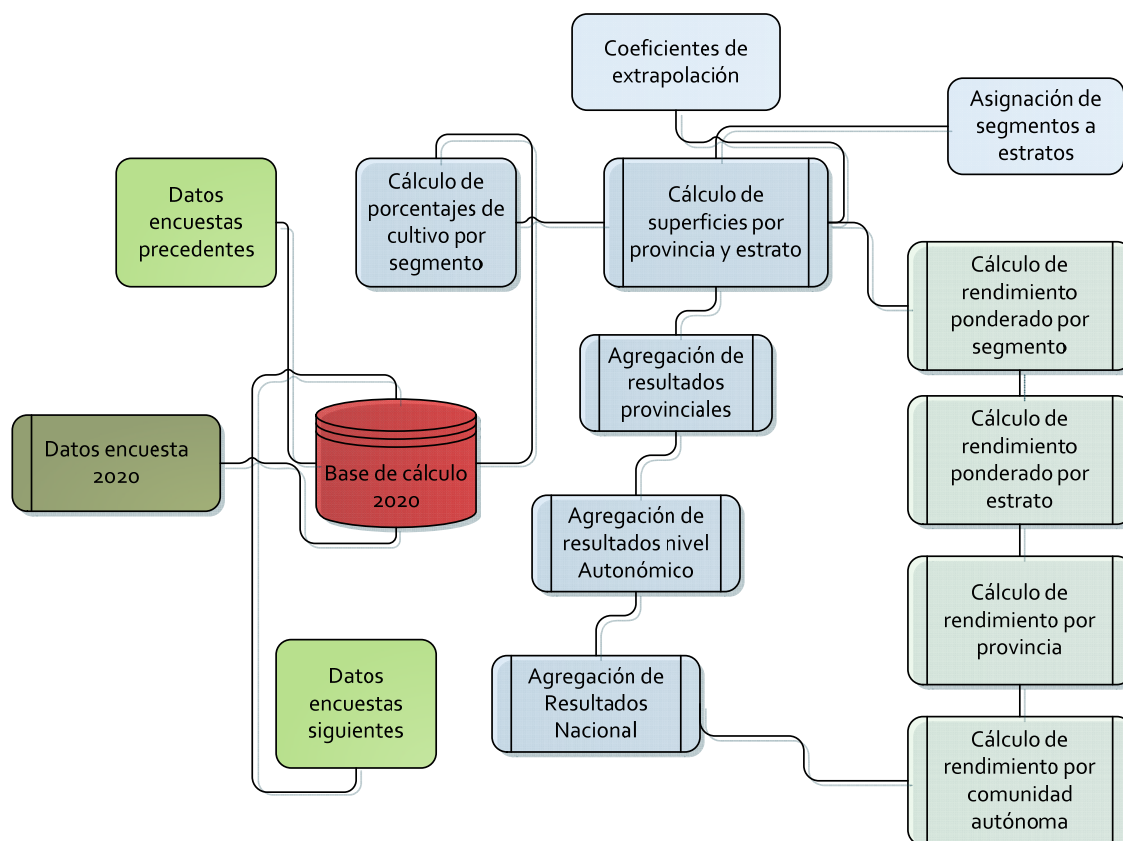

1.6.2.- Cálculo de Coeficientes de Variación.

El coeficiente de variación se estima como el de un muestreo estratificado por conglomerados adecuado al diseño muestral sistemático de esta encuesta (Cochran 1977) como el de una muestra por conglomerados. Para evitar los sesgos inherentes a la inestabilidad de los errores típicos del estimador por conglomerados, se ha permutado el orden de las posiciones extraídas de cada bloque y se han efectuado 1.000 repeticiones del cálculo del coeficiente de variación. La estimación final se obtiene tomando el valor central, es decir la iteración número 500 de las 1.000 repeticiones. (Gallego 1993).

1.6.3.- Cálculo de Rendimientos.

La encuesta de rendimientos se realiza sobre una parte de la muestra del 3% calculada para la determinación de superficies, o en la totalidad de la misma en el caso de la submuestra investigada por las comunidades autónomas. Para ello, se aforan las parcelas de los cultivos objeto de investigación por cualquiera de los métodos admitidos. En el año 2020 han sido aforados todos los cultivos objeto de investigación, tanto en visita de verano como en sucesivas.

Los rendimientos medios se han calculado, también teniendo en cuenta la estratificación, ponderando los resultados de rendimiento obtenidos en cada nivel geográfico con la superficie calculada en cada uno de los correspondientes niveles de la encuesta sobre superficies, de acuerdo con el siguiente esquema:

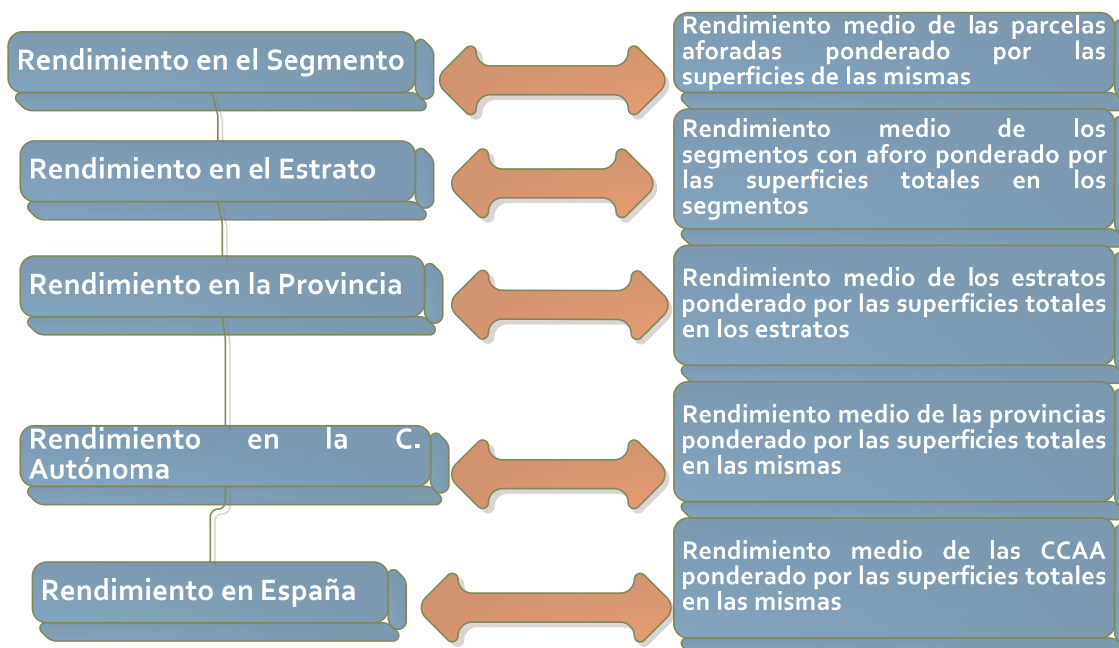

Por lo demás, el tratamiento que se le viene dando a esta información es el mismo desde la Encuesta de 1994. Véase Boletín Monográfico correspondiente publicado en marzo de 1995.

La investigación especial sobre plantaciones de árboles frutales se realiza dentro del plan de trabajo anual de la Encuesta de Superficies y Rendimientos de cultivos. En el año 2017 y siguiendo las directrices de la Unión Europea se actualizó la información correspondiente a esta encuesta con la publicación de los resultados detallados de esta operación en la página Web del MAPA:

(<https://www.mapa.gob.es/es/estadistica/temas/estadisticas-agrarias/agricultura/encuestas-plantaciones-arboles-frutales/>)

1.7. - Adaptación de la Metodología para determinadas comunidades autónomas

La Comunidad Autónoma del País Vasco realiza la totalidad de los trabajos de Campo en el ámbito de su territorio. Se han realizado distintas modificaciones de la metodología general con el fin de conseguir una mejor adaptación a las peculiaridades agrícolas que se dan en esa región.

La Comunidad Autónoma de Galicia a través de la Sociedad para el Desarrollo Comarcal ha realizado también una adaptación de la Metodología General y ha realizado un fuerte incremento de la muestra que ha investigado en campo, dentro de su ámbito territorial.

1.8. - Tamaño de la muestra investigada

En las **Tablas nº 1 y 2**, que figuran a continuación, se presenta la distribución efectiva de la muestra de segmentos para la investigación de superficies y rendimientos en la Encuesta del año 2020, tanto para la Submuestra del 3% como para la de refuerzo en las zonas que presentan cultivos más intensivos para el conjunto de ambas.

Pueden darse los siguientes casos:

- Segmentos visitados en campo ya sea por el MAPA, cuando corresponden a la muestra básica del 3%, o por la Comunidad Autónoma del País Vasco, en su ámbito territorial.
- Segmentos visitados en campo por las comunidades autónomas o en algunos casos también por el MAPA correspondientes al refuerzo de muestra de zonas intensivas.
- Segmentos sin cultivo o con poco cultivo, cuyos datos se toman del año en que fueran visitados por última vez.
- Segmentos sin cultivo, cuyos datos se estiman en gabinete por fotointerpretación, por su difícil acceso, en una serie de provincias que de forma rotatoria se investigan en campo de forma exhaustiva.

1.9. – Colaboraciones

En la presente edición de la encuesta han intervenido los siguientes organismos y empresas:

- La Subdirección General de Coordinación, Análisis y Estadística del MAPA, coordinando y supervisando la realización del trabajo de campo para la muestra general y parte de los refuerzos de muestra en algunas comunidades autónomas, la integración de información y la obtención de los resultados.
- Los Servicios de Estadística Agraria de las comunidades autónomas, desarrollando los trabajos de campo correspondientes a la investigación especial, en algunos casos, y colaborando de forma general en la validación de los resultados obtenidos en el ámbito de sus respectivos territorios.
- Los Servicios de Estadística Agraria del Gobierno Vasco, desarrollando la totalidad del trabajo de campo dentro de su Comunidad.
- La Sociedad de Desarrollo Comarcal de Galicia, cuyo modelo de estratificación ha sido adoptado en el ámbito de esa Comunidad y ha facilitado los datos del trabajo de campo en otras posiciones distintas de las del 3% que realiza el MAPA para la Comunidad Autónoma de Galicia.
- Las Áreas o Dependencias de Agricultura de las Delegaciones o Subdelegaciones de Gobierno efectuando tareas de inspección de trabajo de campo.
- El FEGA del MAPA, autorizando el uso de las ortofotos del SIGPAC para la actualización del material fotográfico y de los datos de parcelas del SIGPAC para los procesos de estratificación.

1.10 Referencias Bibliográficas.

- Cochran, W. (1997) Sampling Techniques. Wiley New York
- Gallego F.J. (1993) Explotación de una estratificación detallada y otras alternativas para la mejora de la precisión en la estimación de Superficies de Cultivo en Castilla y León. Proyecto MARS. Instituto de Aplicaciones de la Teledetección de la CE. CCR ISPRA

Tabla 1
Muestra de segmentos en la Encuesta sobre Superficies

Provincias y CC.AA	ENCUESTA (3%)				INVESTIGACIÓN ADICIONAL			TOTAL
	Campo	Datos años	Fotointerpretación	Total	Campo(*)	Datos años	Total	
A Coruña	223		8	231				231
Lugo	107	192		299				299
Ourense	164		51	215				215
Pontevedra	59	77		136				136
GALICIA(**)	553	269	59	881				881
P. DE ASTURIAS	82	232		314	37	4	41	355
CANTABRIA	41	117		158	11	6	17	175
Álava	72			72				72
Guipúzcoa	59			59				59
Vizcaya	56			56				56
PAIS VASCO	187			187				187
NAVARRA	127	179		306	52		52	358
LA RIOJA	66	93		159	81	1	82	241
Huesca	205	263		468	173		173	641
Teruel	156	285		441	47		47	488
Zaragoza	311	209		520	155	1	156	676
ARAGON	672	757		1.429	375	1	376	1.805
Barcelona	67	165		232	11		11	243
Girona	56	124		180	33		33	213
Lleida	145	220		365	111		111	476
Tarragona	92	98		190	42		42	232
CATALUÑA	360	607		967	197		197	1.164
BALEARES	77	83		160	68		68	228
Ávila	59	180		239	21		21	260
Burgos	288	95	51	434	55		55	489
León	117	354		471	65	1	66	537
Palencia	147	91		238	61		61	299
Salamanca	99	269		368	44	5	49	417
Segovia	90	119		209	35		35	244
Soria	103	199		302	17		17	319
Valladolid	177	66		243	99		99	342
Zamora	144	171		315	60		60	375
CASTILLA Y LEON	1.224	1.544	51	2.819	457	6	463	3.282
MADRID	66	170		236	110	51	161	397
Albacete	410		33	443	75		75	518
Ciudad Real	324	267		591	45	3	48	639
Cuenca	268	243		511	51		51	562
Guadalajara	132	241		373	12	1	13	386
Toledo	431		29	460	65		65	525
CASTILLA-LA MANCHA	1.565	751	62	2.378	248	4	252	2.630
Alicante	93	84		177	60		60	237
Castellón	65	136		201	50		50	251
Valencia	141	188		329	150	1	151	480
C. VALENCIANA	299	408		707	260	1	261	968
R. DE MURCIA	171	167		338	212	3	215	553
Badajoz	280	362		642	87	1	88	730
Cáceres	95	507		602	57		57	659
EXTREMADURA	375	869		1.244	144	1	145	1.389
Almería	213		54	267	41	14	55	322
Cádiz	85	142		227	55	9	64	291
Córdoba	214	196		410	94	12	106	516
Granada	178	203		381	81	9	90	471
Huelva	52	258		310	28	7	35	345
Jaén	222	185		407	78	6	84	491
Málaga	104	120		224	46	12	58	282
Sevilla	265	166		431	186	8	194	625
ANDALUCIA	1.333	1.270	54	2.657	609	77	686	3.343
Palmas (las)	12	107		119	11	9	20	139
Sta.C.Tenerife	15	82		97	25	3	28	125
CANARIAS	27	189		216	36	12	48	264
TOTAL CC.AA.	7.225	7.705	226	15.156	2.897	167	3.064	18.220

(*) Se contabilizan los segmentos realizados en campo por las comunidades autónomas

(**)En la Comunidad de Galicia se ha contado con 3.256 segmentos adicionales para la realización de las estimaciones, aportados por dicha Comunidad Autónoma dentro del convenio de colaboración establecido, de los cuales han sido procesados 1.769.

Tabla 2
Muestra de segmentos en la Encuesta sobre Rendimientos

Provincias y CCAA	ENCUESTA (3%)	INVESTIGACIÓN ADICIONAL	TOTAL
<i>A Coruña</i>	74		74
<i>Lugo</i>	37		37
<i>Ourense</i>	55		55
<i>Pontevedra</i>	19		19
GALICIA	185		185
P. DE ASTURIAS	28		28
CANTABRIA	15		15
<i>Álava</i>	51		51
<i>Guipúzcoa</i>	13		13
<i>Vizcaya</i>	14		14
PAIS VASCO	78		78
NAVARRA	52		52
LA RIOJA	23	65	88
<i>Huesca</i>	78	87	165
<i>Teruel</i>	74	29	103
<i>Zaragoza</i>	135	73	208
ARAGON	287	189	476
<i>Barcelona</i>	34	11	45
<i>Girona</i>	25	33	58
<i>Lleida</i>	56	111	167
<i>Tarragona</i>	41	42	83
CATALUÑA	156	197	353
BALEARES	34	68	102
<i>Ávila</i>	26	10	36
<i>Burgos</i>	90	29	119
<i>León</i>	51	8	59
<i>Palencia</i>	60	17	77
<i>Salamanca</i>	41	8	49
<i>Segovia</i>	41	16	57
<i>Soria</i>	60	9	69
<i>Valladolid</i>	76	23	99
<i>Zamora</i>	63	20	83
CASTILLA Y LEON	508	140	648
MADRID	35	110	145
<i>Albacete</i>	139		139
<i>Ciudad Real</i>	126		126
<i>Cuenca</i>	112		112
<i>Guadalajara</i>	63		63
<i>Toledo</i>	146		146
CASTILLA-LA MANCHA	586		586
<i>Alicante</i>	39	60	99
<i>Castellón</i>	33	50	83
<i>Valencia</i>	56	150	206
C. VALENCIANA	128	260	388
R. DE MURCIA	82	73	155
<i>Badajoz</i>	113		113
<i>Cáceres</i>	42		42
EXTREMADURA	155		155
<i>Almería</i>	75	21	96
<i>Cádiz</i>	41	38	79
<i>Córdoba</i>	79	79	158
<i>Granada</i>	80	59	139
<i>Huelva</i>	26	14	40
<i>Jaén</i>	88	64	152
<i>Málaga</i>	37	30	67
<i>Sevilla</i>	102	119	221
ANDALUCIA	528	424	952
<i>Palmas (las)</i>	1		1
<i>Sta.C.Tenerife</i>	8		8
CANARIAS	9		9
TOTAL CCAA.	2.889	1.526	4.415

2. - DESARROLLO DE LA ENCUESTA

2.1. - Renovación del material fotográfico.

En el año 2020 se ha generado el material fotográfico a partir de las imágenes de ortofoto aérea actualizadas a 31 de marzo de 2020 procediendo a la impresión del necesario para toda la muestra visitada en campo. Se han renovado la totalidad de las imágenes correspondientes a Aragón, Cataluña, Islas Baleares, Comunidad Valenciana (excepto Alicante), Región de Murcia, Extremadura, Islas Canarias y prácticamente la totalidad de Castilla – La Mancha a excepción de dos franjas que afectan a la mitad sur de la provincia de Toledo, Ciudad Real y Albacete y todas las provincias de Andalucía a excepción de Almería y parte de Granada

En la **Figura 8** se ofrece una representación gráfica de los segmentos en los que se ha procedido durante el año 2020 a la creación de su material fotográfico.

Figura 8
Material Fotográfico Renovado Durante 2020

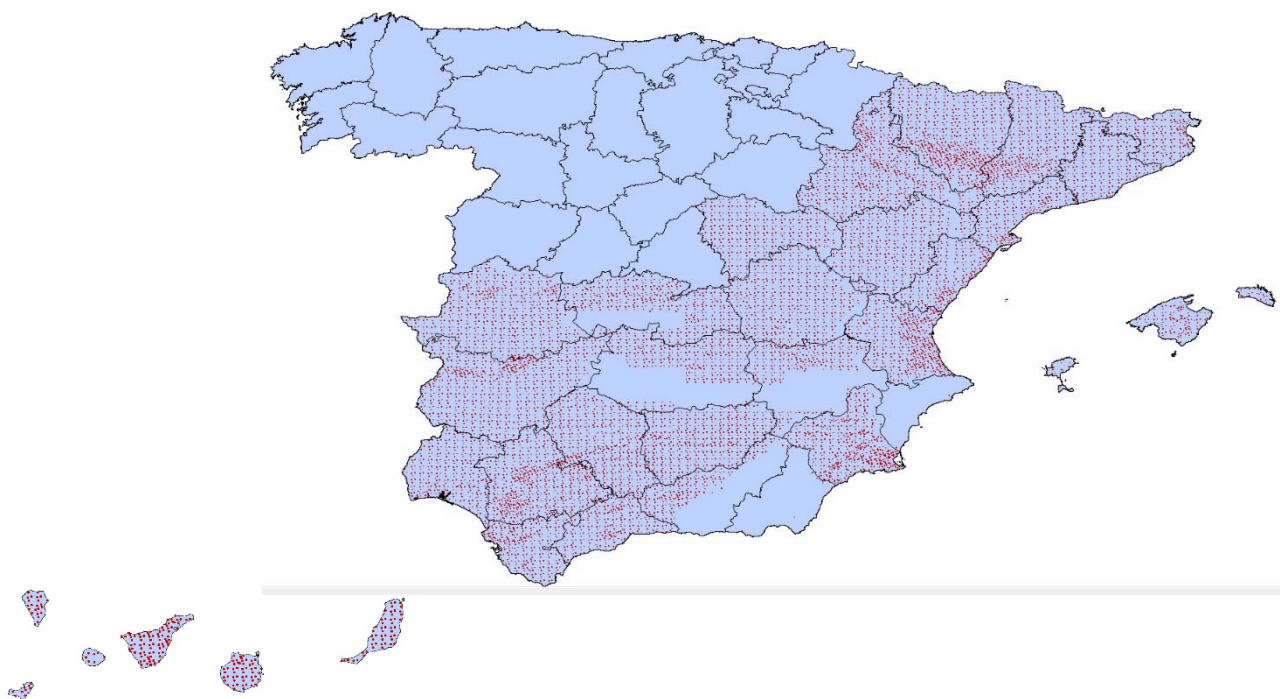

2.2. - Cursos de formación de encuestadores.

Desde el año 2018, los cursos de formación a los encuestadores se imparten on-line. Estos cursos tienen por objetivo explicar con detenimiento la tarea a realizar por los encuestadores y clarificar los puntos novedosos y aquellos que pudieran resultar más confusos.

En relación con la encuesta general del 3% dicho curso fue impartido por el Coordinador General de los trabajos de campo, con la presencia del Jefe de Área de la Subdirección de Análisis, Coordinación y Estadística del Ministerio de Agricultura, Pesca y Alimentación.

Asimismo, el cursillo fue difundido a todos los respectivos Directores Territoriales de Zona, Coordinadores, encuestadores adscritos a las diferentes Zonas y personal de las Áreas de Agricultura de las Subdelegaciones de Gobierno.

Tras dicho curso fue difundido un cuestionario, para garantizar la correcta comprensión de todas las cuestiones impartidas en el mismo.

En la Figura 9, se presentan por Direcciones Territoriales el número de respuestas, 306 en total, al cuestionario difundido tras el cursillo.

Figura 9
Cursillos de Formación Distribución Geográfica

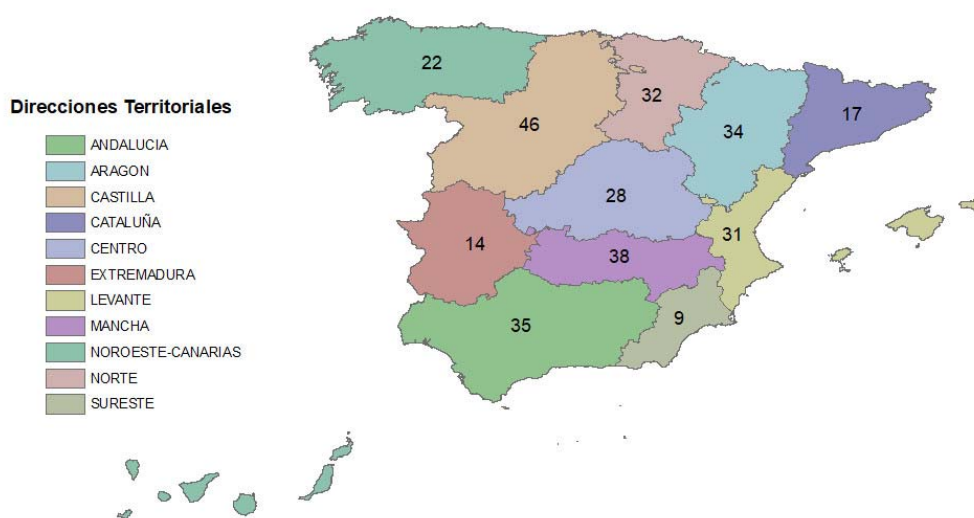

Por parte de algunas de las comunidades autónomas responsables de la ejecución de la muestra en zonas de cultivo intensivo, se efectuaron también sesiones de formación de los técnicos encargados del trabajo de campo, no solamente antes de iniciarse el trabajo sino también a lo largo de su realización cuando fue necesario. En otros casos las sesiones de formación fueron comunes para ambos equipos.

2.3. - Trabajos de campo

Las operaciones realizadas en campo por los encuestadores en la “Encuesta de Superficies”, y que aparecen detalladas en el “Manual de Trabajo de Campo”, cuentan con las siguientes fases:

- Localización de los segmentos.
- Deslinde de parcelas; en caso de disponer de información de campo del año anterior, se utilizan parcelarios preimpresos con las parcelas con cubierta del suelo de carácter permanente: cultivos leñosos, prados y pastizales permanentes y otras tierras.
- Numeración de parcelas en el parcelario.
- Identificación de cultivos o cubiertas del suelo, y consignación del nombre y código en el cuestionario. Tipificación de Regadíos e Invernaderos.

Como regla general, se han analizado la totalidad de las 49 Ha de cada segmento, con excepción de los segmentos de las comunidades autónomas de Galicia, Islas Baleares e Islas Canarias. En la primera de ellas, por el acusado minifundio observado en algunos segmentos, ha sido necesaria la reducción de la superficie a investigar a la mitad, 25 ha. En Canarias, como resultado de la estratificación se estableció como tamaño idóneo del segmento a investigar 25 ha. También se han producido excepciones a esta regla general en las comunidades autónomas de La Rioja, Castilla y León y Andalucía, para aquellos segmentos investigados a 49 ha que en años anteriores hubieran superado las 100 parcelas.

En el año 2008 se consolidó la investigación del mantenimiento del suelo en los cultivos leñosos y barbechos. Con esta investigación se pretende colaborar en la estimación del ciclo del CO₂ y de los procesos erosivos ofreciendo datos objetivos y referenciados geográficamente sobre la aplicación de técnicas de no laboreo y mantenimiento de cubiertas vegetales en los suelos cultivados y una estimación de su implantación. Los resultados de esta investigación se presentan en el punto 3.6.

En la “Encuesta de Rendimientos”, las operaciones que han de llevar a cabo los encuestadores consisten en:

- Aforo en campo de las parcelas de cultivo mediante estimación de experto u otros métodos.
- Consignación de datos en el cuestionario.
- Revisión de la distribución de superficies de cultivos si se trata de una segunda visita, ya que entre las dos visitas puede haberse modificado la ocupación de algunas parcelas.

Los posibles métodos que se utilizan para el aforo de los cultivos son los siguientes:

- a) Estimación ocular
- b) Datos facilitados por el agricultor
- c) Determinación del rendimiento con cosechadora
- d) Conteo de espigas y granos
- e) Conteo y pesada de espigas
- f) Pesada de espigas
- g) Conteo y pesada de frutos; conteo de árboles
- h) Determinación por sector
- i) Otros métodos

La **Tabla nº 3** recoge un resumen por comunidades autónomas del número de aforos realizados según el método de estimación empleado, del que se deduce que el más utilizado es el de estimación ocular y, cuando ésta no ha sido posible, se ha optado mayoritariamente por preguntar al agricultor.

En la encuesta sobre plantaciones de árboles frutales se ha recogido información adicional sobre la densidad, edad, forma de conducción y distribución varietal de las plantaciones de una serie de especies arbóreas frutales cuando se localizaban parcelas ocupadas por las mismas.

Tabla 3
Número de aforos según método de estimación utilizado

COMUNIDAD	METODO UTILIZADO									TOTAL
	a	b	c	d	e	f	g	h	i	
AUTONOMA										
GALICIA	1.747	40		6	12		17		41	1.863
P. ASTURIAS	204	21		3	5		5		3	241
CANTABRIA	82									82
PAIS VASCO	225	429								654
NAVARRA	453	73		38	3	1	19		10	597
LA RIOJA	2.319	6		73	21	17	69			2505
ARAGÓN	3.760	142		406	165	22	76	35	170	4.776
CATALUÑA	1.983	456		156	16	139	317		308	3.375
BALEARES	1.015	48							16	1079
CASTILLA LEÓN	5.816	546	3	510	160	171	43	6	219	7.474
MADRID	229	144				127	2		4	506
CASTILLA-LA MANCHA	4.219	355	1	35	45	51	50	1	261	5.018
COMUNIDAD VALENCIANA	1.846	89		49	2		151	273	5	2.415
MURCIA	1.331	560		4			1		84	1.980
EXTREMADURA	522	456	3	5	8	2	12	1	106	1.115
ANDALUCÍA	7.285	2.014	13	57	8	23	47	50	459	9.956
CANARIAS	62	44			2		3			111
TOTAL	33.098	5.423	20	1.342	447	553	812	366	1.686	43.747
% S TOTAL	75,7%	12,4%	0,0%	3,1%	1,0%	1,3%	1,9%	0,8%	3,9%	100,0%

2.3.1.-Recopilación con GPS de los trayectos realizados

Con el fin de mantener la ESYRCE en los estándares más altos de calidad de las operaciones estadísticas diseñadas mediante el sistema de marco de áreas, especialmente en el ámbito de la UE, desde el año 2010 se ha establecido como requisito en la realización del trabajo de campo dejar constancia del recorrido realizado en la investigación del segmento mediante la captura del trayecto con un GPS.

Aunque se recomienda la captura del trayecto durante la totalidad de la jornada de trabajo, la exigencia mínima se establece desde un entorno de 500 m de cada segmento con una frecuencia de captura de 30 segundos (intervalo de tiempo entre puntos capturados), constelación de satélites y estimación de errores de posicionamiento.

En la campaña 2020 los puntos recopilados de esta forma superan los 4.909.000.

En las **Figuras 10** y **11** se muestran los recorridos recopilados durante la campaña 2020 en la Península, Islas Baleares e Islas Canarias, y en la **Figura 12** se recoge un ejemplo de recorrido de uno de los segmentos (punteado amarillo).

Figura 10

Recopilación trayectos Muestra 2020 en Península y Baleares



Figura 11

Recopilación trayectos Muestra 2020 en Islas Canarias

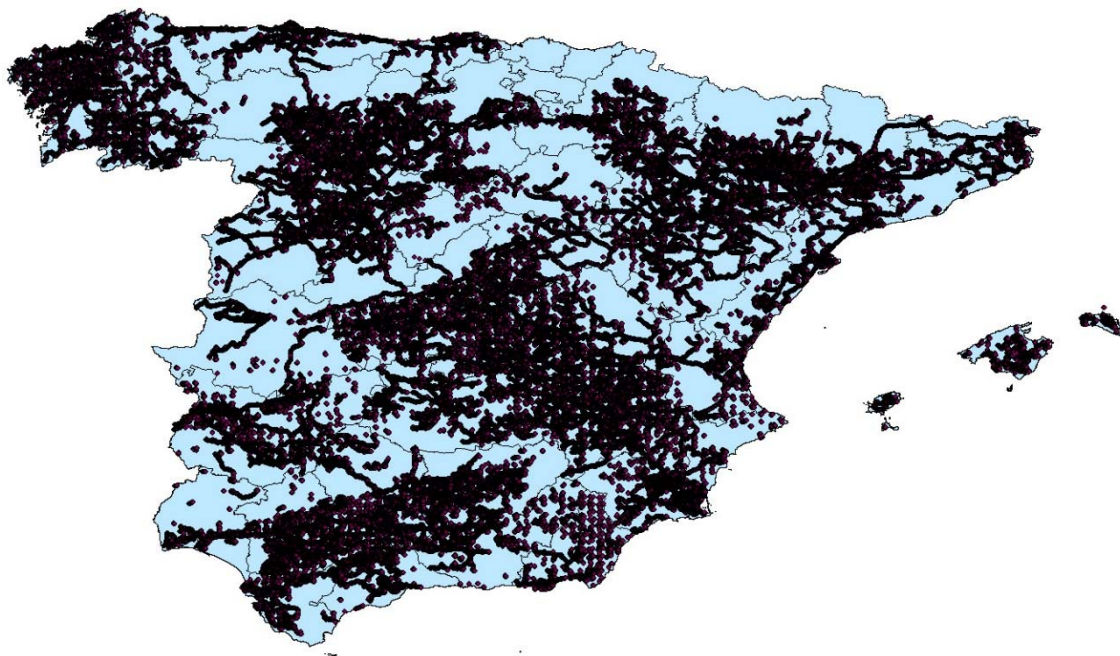

Figura 12

Ejemplo de trayecto recorrido en un segmento

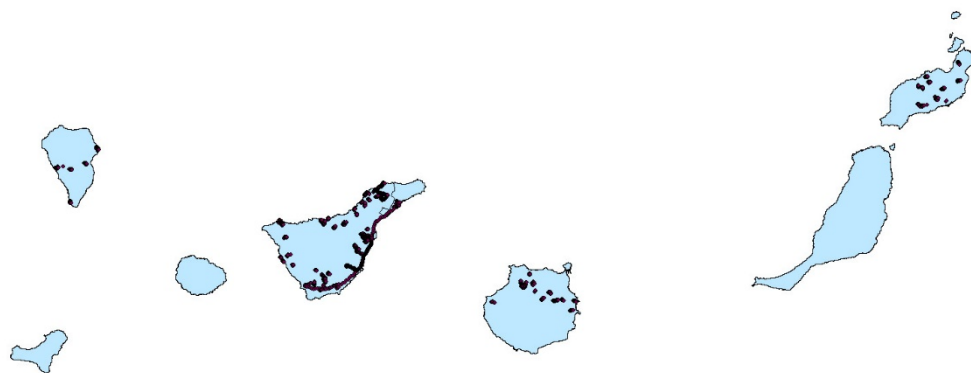
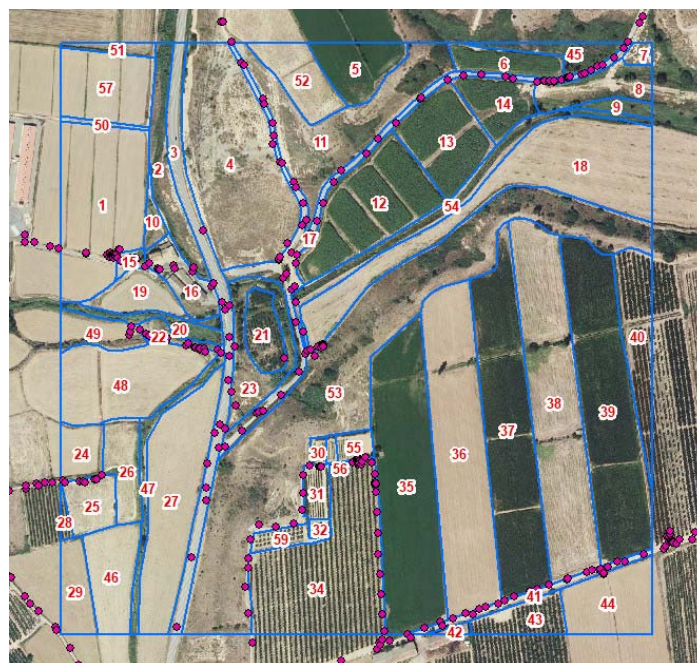

2.4. - Control e inspección del trabajo de campo

Durante la ejecución del trabajo de campo, se ha llevado a cabo un control exhaustivo del cumplimiento del calendario fijado, así como de la calidad de los documentos, y se ha procedido al cruce de los datos reflejados en los cuestionarios con la información proporcionada en los parcelarios para comprobar la inexistencia de errores.

Las Áreas y/o Dependencias de Agricultura han efectuado la inspección de la Encuesta del 3% en cinco segmentos por provincia elegidos al azar. La Comunidad Autónoma del País Vasco ha realizado la inspección completa dentro de su ámbito territorial y las restantes comunidades autónomas han efectuado una inspección de los segmentos que han investigado.

La empresa adjudicataria realiza, dentro de sus procesos de control de calidad, una inspección similar sobre un conjunto de unos 100 segmentos y sus resultados se incluyen en la tabla 4.

En las inspecciones se ha tratado de evitar repeticiones de comarca o de encuestador, procurando que los segmentos cuenten con la mayor diversidad y superficie posible de cultivo.

En la **Tabla nº 4** se muestran los resultados de la inspección de la Encuesta del 3%, obtenidos al comparar los datos de inspección con los datos originales de los segmentos. Estos resultados se refieren a:

- Porcentajes de puntos con clasificación coincidente, es decir, aquellos segmentos para los que la *clasificación* realizada por la Inspección Provincial *coincide exactamente* con la indicada por el experto.
- Porcentaje de puntos con diferencias en la clasificación debidas a *siembras tardías*, es decir, por haberse llevado a cabo siembras en el intervalo transcurrido entre la visita del experto y de la Inspección Provincial (por ejemplo, un cereal de invierno al que le sigue el barbecho).
- Porcentaje de puntos con diferencias en la clasificación debidas a *diferencias de criterios entre los técnicos* en las tierras de no cultivo (barbechos, posíos, baldíos, pastizales, eriales, etc.), o por *la variación estacional del estado vegetativo* de las distintas especies (un pastizal en primavera puede parecer un erial en verano).
- Porcentaje de puntos con diferencias en la clasificación debidas a *errores en la identificación de cultivos agrícolas*. Este porcentaje es el que más afecta a los resultados de la encuesta.

Tabla 4
Resumen de la inspección del trabajo de campo

COMUNIDAD AUTONOMA	Nº de segmentos revisados	DIFERENCIAS DE CLASIFICACION DE SUPERFICIES (%)			
		Coincidente (A)	Siembras tardías (B)	No cultivos (C)	Mal clasificada (D)
GALICIA	11	92,25%	1,15%		6,60%
P. ASTURIAS	5	94,90%	0,41%	2,55%	2,14%
CANTABRIA	9	98,17%	0,26%	0,46%	1,11%
NAVARRA	0	99,00%			1,00%
LA RIOJA	4	98,87%			1,03%
ARAGÓN	25	95,40%	1,27%	0,63%	2,70%
CATALUÑA	25	95,69%	3,42%	0,36%	0,52%
BALEARES	8	94,50%	1,17%		4,33%
CASTILLA Y LEÓN	63	95,92%	0,99%	1,04%	2,10%
MADRID	26	94,98%	1,19%	2,34%	1,50%
CASTILLA-LA MANCHA	5	97,14%			2,86%
C. VALENCIANA	32	97,79%	0,66%	0,29%	1,26%
MURCIA	4	94,77%	3,32%		1,91%
EXTREMADURA	14	96,50%	0,91%		1,55%
ANDALUCIA	49	94,93%	2,56%	0,94%	1,57%
CANARIAS	11	93,44%	4,42%	0,45%	1,67%
TOTAL	291	94,43%	1,71%	1,13%	2,72%

2.5. - Tratamiento de la información

La mayor parte de la información ha sido capturada con una aplicación informática bien directamente en campo o por el encuestador en gabinete y ha sido remitida por vía telemática formándose una base de datos centralizada contando esta de componentes gráficos, parcelas, y alfanuméricos.

Asimismo cabe destacar las labores de integración de la información obtenida en los trabajos de campo de años anteriores y la homogeneización de los trabajos de campo realizados por la Subdirección General de Estadística del MAPA y por los Servicios Estadísticos de las Comunidades Autónomas.

El **Gráfico 3** presenta el calendario de las visitas realizadas en campo para la obtención de información de superficies y la fecha de recepción e inicio de los trabajos de gabinete, de todos aquellos segmentos investigados en campo en la encuesta de 2020.

En el caso de las asociaciones de cultivo y de los huertos familiares se ha estimado, en campo, una distribución porcentual de la superficie atribuible a cada uno de los cultivos integrantes de las mismas. Para el correcto tratamiento de esta información se utiliza un sistema relacional de bases de datos (S.R.B.D.) en el que se realiza la carga de todos los datos alfanuméricos de la Encuesta.

El total de parcelas tratadas ha superado las 672.900, lo que da una idea del grado de complejidad que ha adquirido el manejo de la información de la Encuesta.

En cuanto a la Encuesta de Rendimientos, cabe destacar que el número total de parcelas tratadas supera las 43.700

La progresiva implantación de la toma de datos con ayuda de herramientas informáticas tiene como consecuencia una disminución generalizada de los tiempos desde la toma de datos hasta su proceso en gabinete lo que se puede observar en el **Gráfico nº 3**. Además se han comenzado a utilizar intensivamente receptores GPS con el fin de mejorar la calidad del proceso de toma de datos.



3. - RESULTADOS

Los resultados de esta encuesta lo son de una operación estadística por muestreo y se refieren a la cubierta del suelo en el momento de la investigación de campo (verano del año 2020). Como se ha indicado anteriormente, los resultados proceden de la integración de datos de la muestra general del 3% y de la investigación especial, que efectúan el MAPA y las comunidades autónomas respectivamente.

Al tratarse de una encuesta por muestreo los resultados de los cultivos y ocupaciones del suelo con menores superficies están sujetos a mayores errores relativos, no obstante, se publican dado su interés. Las superficies de frutales cítricos y no cítricos y demás cultivos leñosos en seco incluyen las de plantaciones abandonadas.

En la **Tabla nº 5** se recoge la evolución de los principales grupos de tierra de cultivo desde 2014 con desglose Autonómico.

TABLA 5
ENCUESTA SOBRE SUPERFICIES DE CULTIVOS, PRINCIPALES RESULTADOS

Comunidad Autónoma Y Cultivos	Campaña							Histórico
	2.014	2.015	2.016	2.017	2.018	2.019	2.020	
CASTILLA Y LEON								
Cereales grano	2.129.704	2.088.802	2.110.650	2.056.682	2.103.202	2.050.624	2.082.558	
Leguminosas grano	102.072	116.455	139.230	167.505	154.009	136.308	106.229	
Tubérculos	22.501	21.710	21.512	20.738	19.108	22.385	19.263	
Industriales	310.135	307.651	311.755	317.873	329.970	356.489	312.491	
Forrajes	254.372	287.377	261.656	251.020	226.789	272.920	288.913	
Hortalizas y flores	13.120	14.168	11.906	11.613	11.948	13.288	15.622	
Barbecho	608.691	609.319	590.032	622.083	604.279	598.181	615.128	
Frutales cítricos						34		
Frutales no cítricos	16.084	16.842	18.394	17.669	18.146	19.751	21.130	
Viñedo	63.732	63.359	64.473	66.425	68.369	69.970	72.891	
Olivar	6.325	6.417	6.478	6.281	6.329	6.259	6.256	
Otros cultivos leñosos	18	18	18	18	18	18	18	
Viveros	2.461	893	1.479	2.215	3.038	1.861	1.259	
MADRID								
Cereales grano	93.463	89.914	81.892	83.247	81.470	86.529	77.058	
Leguminosas grano	3.548	5.556	4.407	7.932	6.040	6.799	7.635	
Tubérculos	126	433	164	60	217	111	911	
Industriales	416	1.075	2.741	2.225	1.414	1.505	2.170	
Forrajes	1.679	2.323	2.865	4.099	2.700	3.832	4.435	
Hortalizas y flores	1.751	1.573	3.680	1.810	3.109	1.983	2.705	
Barbecho	65.235	64.236	68.170	65.217	70.052	61.798	70.420	
Frutales cítricos								
Frutales no cítricos	1.381	1.456	1.616	1.755	1.813	3.187	3.599	
Viñedo	10.765	10.704	10.496	10.285	10.222	9.995	9.529	
Olivar	28.214	28.254	28.728	28.761	29.539	29.425	29.453	
Otros cultivos leñosos								
Viveros	86	85	85	10	10	10	10	
CASTILLA LA MANCHA								
Cereales grano	1.404.824	1.441.848	1.357.223	1.380.757	1.288.084	1.401.042	1.278.520	
Leguminosas grano	151.568	148.768	146.680	165.197	114.421	129.127	103.624	
Tubérculos	1.655	648	2.060	2.233	425	2.212	2.018	
Industriales	219.685	203.427	218.412	189.252	208.531	186.042	193.163	
Forrajes	72.887	63.252	86.876	76.622	54.389	60.013	69.202	
Hortalizas y flores	49.613	40.881	44.365	56.954	54.451	48.189	48.781	
Barbecho	828.418	809.721	839.638	798.992	914.041	780.483	872.380	
Frutales cítricos								
Frutales no cítricos	88.492	98.219	122.783	149.118	166.983	182.444	199.090	
Viñedo	463.912	473.268	473.333	474.910	473.811	468.029	465.184	
Olivar	410.825	413.028	415.299	419.792	428.850	435.816	443.702	
Otros cultivos leñosos	486	486	486	436	440	459	459	
Viveros	415	432	528	451	452	655	676	
ANDALUCÍA								
Cereales grano	765.143	755.652	726.196	676.881	690.068	657.335	672.141	
Leguminosas grano	41.514	54.964	62.069	62.213	59.515	54.264	42.688	
Tubérculos	7.693	7.220	9.050	11.053	7.489	8.985	11.919	
Industriales	408.385	391.375	376.020	383.789	310.857	311.830	313.949	
Forrajes	55.810	68.282	60.003	78.816	65.283	62.497	51.404	
Hortalizas y flores	49.478	55.598	59.409	65.444	73.244	62.586	58.861	
Barbecho	271.002	261.607	282.577	270.446	304.774	303.600	288.140	
Frutales cítricos	79.970	82.772	81.533	82.328	85.440	87.461	87.916	
Frutales no cítricos	219.520	227.739	240.260	251.027	257.753	267.457	276.526	
Viñedo	27.305	26.865	25.681	25.834	25.141	24.402	23.976	
Olivar	1.555.475	1.567.375	1.580.802	1.601.295	1.630.473	1.652.489	1.662.801	
Otros cultivos leñosos	3.484	3.847	4.239	3.502	2.596	2.551	2.519	
Viveros	2.892	2.954	3.294	3.241	3.032	2.880	2.688	
ARAGON								
Cereales grano	925.548	919.774	925.747	919.674	864.301	891.763	890.687	
Leguminosas grano	52.706	25.627	20.634	18.500	4.914	14.153	6.953	
Tubérculos	405	377	492	1.016	288	197	299	
Industriales	11.323	15.339	15.261	13.720	21.961	20.698	16.755	
Forrajes	135.985	132.396	135.817	135.043	126.884	132.661	138.463	
Hortalizas y flores	4.587	5.905	7.353	4.865	4.411	3.821	3.913	
Barbecho	407.513	443.825	435.557	444.895	512.226	470.900	475.410	
Frutales cítricos								
Frutales no cítricos	141.035	142.447	144.145	148.360	153.790	153.422	155.353	
Viñedo	37.237	36.750	37.211	36.604	36.615	36.265	35.790	
Olivar	59.261	58.901	59.315	59.547	59.918	60.314	60.266	
Otros cultivos leñosos			2	2	2	2		
Viveros	813	802	874	915	810	603	637	
EXTREMADURA								
Cereales grano	304.691	295.114	282.317	265.041	274.462	257.811	252.169	
Leguminosas grano	18.772	11.308	11.720	16.378	4.841	5.466	8.397	
Tubérculos	463	786	243	653	3	615	156	
Industriales	44.309	48.943	47.347	45.393	45.639	41.263	42.178	
Forrajes	70.232	66.908	63.362	73.478	69.527	62.879	66.734	
Hortalizas y flores	7.394	7.887	4.202	5.868	7.209	6.582	6.116	
Barbecho	233.625	238.527	232.937	234.859	249.835	280.278	260.894	
Frutales cítricos	21	21	36	18	18	77	96	
Frutales no cítricos	39.488	39.691	43.929	47.933	50.249	53.147	54.993	
Viñedo	83.055	80.391	83.039	81.218	86.628	86.052	84.030	
Olivar	272.530	272.963	274.374	278.081	283.416	287.207	287.754	
Otros cultivos leñosos								
Viveros	623	682	921	957	986	1.047	1.066	

TABLA 5
ENCUESTA SOBRE SUPERFICIES DE CULTIVOS, PRINCIPALES RESULTADOS

Comunidad Autónoma Y Cultivos	Campaña							Histórico
	2.014	2.015	2.016	2.017	2.018	2.019	2.020	
LA RIOJA								
Cereales grano	57.862	54.963	55.806	55.512	54.867	54.509	57.124	
Leguminosas grano	207	222	919	2.106	611	493	136	
Tubérculos	936	1.034	1.298	841	437	1.033	742	
Industriales	2.551	2.702	3.232	2.253	3.270	3.723	2.337	
Forrajeras	2.265	3.255	1.991	1.690	1.319	1.518	1.468	
Hortalizas y flores	3.518	3.179	2.480	2.137	2.823	2.886	2.433	
Barbecho	14.447	16.057	15.729	16.523	16.611	16.530	16.125	
Frutales cítricos								
Frutales no cítricos	18.966	18.710	18.359	18.624	18.670	19.150	18.932	
Viñedo	51.223	52.068	52.076	52.082	52.662	52.789	52.524	
Olivar	3.461	3.298	3.359	3.256	3.318	3.358	3.383	
Otros cultivos leñosos								
Viveros	264	265	241	217	188	234	257	
C. VALENCIANA								
Cereales grano	49.111	50.751	43.407	42.987	40.504	46.777	43.628	
Leguminosas grano	252	207	256	845	2	1.626	19	
Tubérculos	1.243	1.804	1.942	1.901	1.484	1.947	1.187	
Industriales	559	796	2.464	1.725	1.953	882	825	
Forrajeras	4.353	5.554	8.308	5.985	5.230	6.027	5.619	
Hortalizas y flores	17.139	17.586	18.075	19.828	21.089	19.446	19.655	
Barbecho	56.061	54.585	57.574	59.274	58.502	48.868	53.048	
Frutales cítricos	165.359	162.093	161.009	158.859	161.944	160.912	160.356	
Frutales no cítricos	146.292	149.823	152.416	153.750	153.749	154.385	155.126	
Viñedo	71.228	68.842	67.590	66.147	67.459	67.203	66.103	
Olivar	94.916	94.516	94.540	94.368	94.764	95.649	95.431	
Otros cultivos leñosos	17.194	16.947	17.059	16.760	16.754	16.606	16.390	
Viveros	9.632	9.443	9.690	9.471	9.656	9.397	9.562	
R. DE MURCIA								
Cereales grano	44.957	62.194	49.389	60.798	45.423	55.560	55.603	
Leguminosas grano				1.771	611		1.416	
Tubérculos	2.243	1.160	3.012	4.227	604	2.033	882	
Industriales	606	1.364	2.259	2.758	3.093	5.295	4.534	
Forrajeras	810	994	528	997	433	562	490	
Hortalizas y flores	54.038	59.480	56.771	56.143	59.519	57.141	49.963	
Barbecho	118.741	96.294	103.775	88.275	102.900	83.699	91.511	
Frutales cítricos	40.505	41.078	41.719	42.559	43.948	45.758	45.428	
Frutales no cítricos	144.106	143.886	146.336	149.598	150.296	150.715	150.518	
Viñedo	30.426	30.675	29.819	29.039	28.221	27.313	27.920	
Olivar	29.423	29.765	29.103	28.630	28.743	29.054	28.936	
Otros cultivos leñosos	2.043	1.818	1.770	1.770	1.838	1.833	1.817	
Viveros	1.877	1.826	1.920	1.733	1.583	1.090	1.077	
GALICIA								
Cereales grano	37.958	38.430	36.885	35.069	33.822	31.986	32.275	
Leguminosas grano	787	802	893	996	864	909	772	
Tubérculos	14.008	13.249	13.390	13.080	12.569	12.258	11.556	
Industriales	199	83				0	8	
Forrajeras	228.623	226.447	227.343	226.877	227.136	225.123	224.055	
Hortalizas y flores	2.603	2.687	2.689	2.714	2.825	2.631	2.752	
Barbecho	18.704	19.710	19.887	19.571	20.299	18.806	18.346	
Frutales cítricos	194	194	192	188	188	191	177	
Frutales no cítricos	18.919	18.997	18.681	18.801	19.035	19.182	19.359	
Viñedo	26.022	25.997	25.950	25.823	25.715	25.189	25.208	
Olivar	16	18	20	20	20	20	38	
Otros cultivos leñosos							1	
Viveros	638	636	647	590	569	529	513	
NAVARRA								
Cereales grano	201.802	192.379	194.634	195.323	193.816	188.219	195.520	
Leguminosas grano	3.451	10.127	9.926	6.384	5.302	4.954	5.253	
Tubérculos	221	173	124	298	85	89	125	
Industriales	12.857	14.030	15.110	9.924	11.059	11.951	10.230	
Forrajeras	18.031	18.102	18.299	22.806	16.063	19.681	18.134	
Hortalizas y flores	10.571	8.413	9.399	7.355	11.830	7.548	5.810	
Barbecho	44.369	48.587	43.179	47.847	52.278	56.284	51.356	
Frutales cítricos								
Frutales no cítricos	5.614	5.632	5.933	6.399	6.795	6.863	7.074	
Viñedo	19.204	19.425	19.012	19.020	19.191	19.237	19.010	
Olivar	7.697	7.780	7.827	8.446	8.782	9.165	9.375	
Otros cultivos leñosos					12	12	12	
Viveros	291	543	373	399	424	336	430	
BALEARES								
Cereales grano	33.814	24.830	23.449	22.780	20.003	19.709	30.043	
Leguminosas grano	1.444	2.585	2.006	1.790	686	1.546	442	
Tubérculos	1.109	1.551	1.273	1.112	822	378	695	
Industriales		69			41	94	15	
Forrajeras	27.786	33.996	35.991	36.807	33.208	29.957	23.819	
Hortalizas y flores	1.884	3.149	3.166	2.201	2.995	4.407	3.660	
Barbecho	27.930	25.254	28.007	30.678	39.040	38.166	36.544	
Frutales cítricos	1.047	1.050	962	950	959	984	992	
Frutales no cítricos	44.766	43.985	43.228	41.920	35.253	34.916	32.354	
Viñedo	2.870	2.881	3.149	3.220	2.787	2.750	2.945	
Olivar	9.170	8.677	8.916	8.525	8.643	8.780	8.933	
Otros cultivos leñosos	14.517	13.889	13.022	12.856	14.405	14.493	14.604	
Viveros	234	203	246	235	242	230	251	

TABLA 5
ENCUESTA SOBRE SUPERFICIES DE CULTIVOS, PRINCIPALES RESULTADOS

Comunidad Autónoma Y Cultivos	Campaña							Histórico
	2.014	2.015	2.016	2.017	2.018	2.019	2.020	
CATALUÑA								
Cereales grano	369.130	356.153	358.890	336.554	322.138	350.523	343.673	
Leguminosas grano	1.532	6.527	5.174	11.321	6.235	6.617	7.549	
Tubérculos	575	599	349	671	141	214	163	
Industriales	11.048	15.571	14.934	12.678	17.773	11.121	15.973	
Forrajes	81.832	76.113	78.790	93.890	80.603	77.691	76.206	
Hortalizas y flores	10.193	9.142	8.915	9.355	9.322	8.074	8.377	
Barbecho	33.674	42.222	43.515	46.754	70.572	53.974	51.763	
Frutales cítricos	11.259	11.157	10.954	10.958	10.871	10.930	10.837	
Frutales no cítricos	117.951	116.030	116.354	115.967	117.354	115.665	113.868	
Viñedo	54.621	54.576	55.133	54.894	56.145	56.609	57.679	
Olivar	115.786	113.820	113.936	113.372	114.038	115.398	114.228	
Otros cultivos leñosos	7.867	7.712	7.573	7.355	7.362	7.520	7.568	
Viveros	1.966	1.518	1.760	2.029	1.854	1.741	1.760	
CANARIAS								
Cereales grano	369	486	724	397	613	305	476	
Leguminosas grano	28	173	53	82	42	29	55	
Tubérculos	3.258	3.271	3.444	3.228	1.949	2.261	2.078	
Industriales	8	9	10	40	20	6	6	
Forrajes	393	338	318	317	484	623	410	
Hortalizas y flores	2.631	3.765	3.189	6.331	5.353	4.725	4.369	
Barbecho	8.201	7.230	6.257	6.124	7.408	7.117	7.751	
Frutales cítricos	1.113	1.142	1.120	1.145	1.239	1.202	1.211	
Frutales no cítricos	13.645	13.746	13.628	13.698	13.990	13.898	13.694	
Viñedo	8.533	8.405	8.235	7.966	8.195	8.076	7.888	
Olivar	104	122	136	107	292	365	379	
Otros cultivos leñosos				19	8	8	4	
Viveros	245	245	262	471	471	471	475	
P. ASTURIAS								
Cereales grano	133	124	120	205	144	166	409	
Leguminosas grano	361	466	500	530	404	566	384	
Tubérculos	241	160	134	86	69	31	77	
Industriales								
Forrajes	14.307	14.906	15.341	15.164	15.053	14.402	15.786	
Hortalizas y flores	221	170	179	144	191	140	83	
Barbecho	586	1.660	1.213	752	1.151	896	593	
Frutales cítricos								
Frutales no cítricos	4.385	4.448	4.604	4.624	4.655	4.683	4.737	
Viñedo	1	1	3	3	3	3	3	
Olivar								
Otros cultivos leñosos								
Viveros	286	245	123	121	169	190	197	
CANTABRIA								
Cereales grano	1.292	911	756	821	761	742	984	
Leguminosas grano	30	25	77	124	11	181	153	
Tubérculos	44	291	110	155	224	85	303	
Industriales		23			49			
Forrajes	4.965	5.408	5.290	4.849	4.395	4.962	4.673	
Hortalizas y flores	22	25	21	24	27	30		
Barbecho	376	499	877	313	969	606	418	
Frutales cítricos								
Frutales no cítricos	116	101	110	64	76	62	60	
Viñedo	14	14	14	14	14	25	25	
Olivar								
Otros cultivos leñosos								
Viveros	22	22	22	21	21	21	21	
P. VASCO								
Cereales grano	53.347	46.920	46.851	47.255	47.342	49.404	50.027	
Leguminosas grano	638	2.775	2.160	2.746	3.219	1.664	620	
Tubérculos	18	1.235	1.260	1.253	1.257	2.603	1.120	
Industriales	3.794	4.964	5.331	4.968	5.316	4.431	5.938	
Forrajes	629	705	1.309	718	28	1.049	4.096	
Hortalizas y flores	275	221	220	174	199	208	187	
Barbecho	2.555	4.035	4.019	4.058	4.055	4.709	2.417	
Frutales cítricos	10	10	10	10	12	12	12	
Frutales no cítricos	2.667	3.009	2.689	3.026	2.457	2.642	2.474	
Viñedo	13.497	13.513	13.554	13.479	13.374	13.328	13.330	
Olivar	319	319	320	322	321	322	322	
Otros cultivos leñosos								
Viveros	388	388	341	342	381	382	382	
TOTAL ESPAÑA								
Cereales grano	6.473.150	6.419.243	6.294.934	6.179.983	6.061.021	6.143.006	6.062.895	
Leguminosas grano	378.909	386.587	406.704	466.420	361.727	364.703	292.326	
Tubérculos	56.742	55.702	59.857	62.605	47.171	57.436	53.493	
Industriales	1.025.873	1.007.421	1.014.879	986.596	960.947	955.331	920.573	
Forrajes	974.960	1.006.357	1.004.088	1.029.178	929.522	976.397	993.907	
Hortalizas y flores	229.038	233.830	236.017	252.959	270.545	243.685	233.288	
Barbecho	2.740.129	2.743.368	2.772.944	2.756.661	3.028.993	2.824.893	2.912.245	
Frutales cítricos	299.478	299.518	297.535	297.016	304.619	307.560	307.025	
Frutales no cítricos	1.023.426	1.044.759	1.093.462	1.142.334	1.171.066	1.201.569	1.228.888	
Viñedo	963.644	967.733	968.769	966.962	974.550	967.234	964.037	
Olivar	2.593.523	2.605.252	2.623.156	2.650.801	2.697.445	2.733.620	2.751.255	
Otros cultivos leñosos	45.610	44.718	44.210	42.718	43.434	43.502	43.392	
Viveros	23.134	21.182	22.808	23.418	23.886	21.676	21.260	

3.1.- Distribución general de la tierra por Comunidad Autónoma y para el conjunto de España, incluyendo coeficientes de variación de las estimaciones.

Se incluyen diecisiete cuadros sobre la superficie total de cultivos y aprovechamientos del suelo, uno por cada Comunidad Autónoma objeto de estudio de la encuesta, más otro para el total de España.

La agrupación de los diferentes cultivos se ha efectuado conservando los grupos empleados en la estadística española (cereales, leguminosas, tubérculos, etc.); a partir de esta agrupación se pasa fácilmente a los grandes grupos empleados por los servicios estadísticos de la Unión Europea.

Se incluyen los coeficientes de variación, expresados en términos porcentuales, a continuación de las superficies de los cultivos.

Debido a las peculiaridades de la metodología aplicada en la Comunidad Autónoma del País Vasco no se expresan los coeficientes de variación, ya que no resultan comparables con los del resto de las comunidades.

3.1.1. ESPAÑA Distribución General de la Tierra (ha.)

CULTIVO	Superf. (ha)	C. Var. (%)
TD TRIGO DURO	333.248	4,13
TB TRIGO BLANDO Y SEMIDURO	1.699.752	1,52
C2 CEBADA DE 2 CARRERAS	2.625.791	1,29
C6 CEBADA DE 6 CARRERAS	188.007	4,57
AV AVENA	375.640	3,21
CN CENTENO	139.959	4,47
TT TRITICALE	203.848	4,96
MC MEZCLA DE CEREALES DE INVIERNO	23.118	15,16
AR ARROZ	104.195	3,30
MA MAIZ	356.241	2,17
SR SORGO	3.423	17,29
CX OTROS CEREALES GRANO	3.000	28,40
QN QUINOA	6.638	13,20
TOTA CEREALES GRANO (CE)	6.062.858	0,91
JS JUDIAS SECAS	4.716	14,14
HS HABAS SECAS	12.658	15,34
LE LENTEJAS	29.270	10,93
GA GARBANZOS	35.934	8,91
GS GUI SANTES SECOS	90.610	5,93
VE VEZA	75.516	7,10
AL ALTRAMUZ	1.712	33,89
AT ALGARROBAS	883	27,60
YE YEROS	36.217	10,25
LX OTRAS LEGUMINOSAS GRANO	4.786	30,87
TOTAL LEGUMINOSAS (LE)	292.302	3,38
PT PATATA	49.142	4,83
BT BATATA	3.555	23,74
CY CHUFA	350	52,54
TX OTROS TUBERCULOS PARA CONSUMO	446	17,74
TOTAL TUBERCULOS C. H. (TU)	53.492	4,84
CA CAÑA DE AZUCAR	6	
RM REMOLACHA AZUCARERA	28.981	8,13
AD ALGODON	65.357	3,35
LN LINO		
GI GIRASOL	660.521	2,46
SO SOJA	1.166	14,74
CZ COLZA	80.405	6,02
KM CAMELINA	2.956	27,99
KR CARTAMO	7.710	19,49
OX OTRAS OLEAGINOSAS	36	92,25
TA TABACO	7.195	8,43
TI TOMATE INDUSTRIA	30.861	4,58
LU LUPULO	509	44,08
PD PIMIENTO PARA PIMENTON	2.097	21,60
CD CONDIMENTOS (PIMENTON,ANIS,AZAFRAN,ETC)	9.544	15,82
AA AROMATICAS (LAVANDA,LAVANDIN,ETC)	12.011	28,58
IX OTROS CULTIVOS INDUSTRIALES	11.113	16,30
CC CACAHUETE	11	40,75
TOTAL INDUSTRIALES (IN)	920.477	1,70
MF MAIZ FORRAJERO	90.646	6,83
AF ALFALFA	253.676	2,77
VF VEZA (veza+avena) PARA FORRAJE	65.789	6,60
FV OTROS FORRAJES (CEREAL INV,SORGO,TREBOL)	355.128	2,98
PP PRADERAS POLIFITAS	226.273	4,53
NF NABO FORRAJERO	3	98,99
RF REMOLACHA FORRAJERA	396	56,87
CS COLES Y BERZAS FORRAJERAS	1.466	28,66
RX OTRAS PLANTAS DE ESCARDA FORRAJERA	531	51,75
TOTAL FORRAJERAS (FO)	993.906	1,88
AZ ACELGA	276	18,97
CM COL REPOLLO	927	33,36
CI COL BROCOLI	4.362	27,10
EP ESPARRAGO	14.086	9,87
EI ESPINACA	52	98,05
AP APIO	541	53,58
LC LECHUGA	3.044	27,78
LO LOMBARDA	41	40,39
EL ESCAROLA	175	72,34
TO TOMATE	3.958	12,01
SA SANDIA	12.153	9,52
MO MELON	18.311	11,43
CW CALABAZA	3.859	15,51
CB CALABACIN	3.048	15,67
PI PEPINO	108	19,38
BE BERENJENA	202	22,48
PQ PIMIENTO	7.304	10,64
PU PUERRO	1.175	16,77
AC ALCACHOFA	5.506	13,20
CK COLIFLOR	2.909	25,44
AJ AJO	28.214	11,33
CL CEBOLLA	22.254	9,46
RW REMOLACHA MESA	896	41,06
CT ZANAHORIA	5.879	13,71
MD MAIZ DULCE	5.039	13,49
JV JUDIAS VERDES	2.792	17,04
GE GRELO	209	42,14
GV GUI SANTES VERDES	8.025	18,30
HV HABAS VERDES	399	17,51
FN FRESA-FRESON	1.130	14,28
VH HUERTO VACIO	50.032	8,34
HP CHAMPIÑON	318	73,82
HX OTRAS HORTALIZAS	1.800	20,44
TOTAL HORTALIZAS (HO)	209.024	3,61
FO FLORES Y ORNAMENTALES	1.042	28,35
TOTAL FLORES Y ORNAMENTALES (FL)	1.042	28,35
TOTAL CULTIVOS HERBACEOS (A)	8.533.102	
BA BARBECHO	2.785.110	1,35
BR BARBECHO REGADIO	127.134	3,70
TOTAL OTRAS TIERRAS DE LABOR (B)	2.912.245	1,24
TOTAL TIERRAS DE LABOR (C=A+B)	11.445.346	

CULTIVO	Superf. (ha)	C. Var. (%)
NR NARANJO	147.108	3,12
MR MANDARINO	105.275	5,00
LI LIMONERO	50.565	8,83
PA POMELO	2.521	12,31
NG NARANJO AMARGO	273	18,11
AX OTROS CITRICOS	1.282	15,81
TOTAL FRUTALES CITRICOS (CI)	307.025	3,11
MN MANZANO	26.883	9,57
MX MANZANO NO COMERCIAL	4.045	20,83
PE PERAL	19.037	9,74
MB MEMBRILLERO	651	21,79
NI NISPERO	1.805	22,35
AB ALBARICOQUERO	23.316	12,78
CE CEREZO Y GUI NDO	32.996	14,60
ME MELOCOTONERO Y NECTARINAS	69.210	5,99
CR CIRUELO	11.966	9,36
HI HIGUERA	21.903	13,06
CH CHIRIMOYO	2.954	19,00
AU AGUACATE	18.801	7,90
CQ CAQUI	17.601	8,16
PL PLATANERA	6.553	15,61
KW KIWI	1.822	22,75
CU CHUMBERA	940	44,69
MG MANGO	4.838	20,28
GR GRANADO	5.948	13,14
PY PAPAYA	16	146,10
PÑ PIÑA	4	120,74
AM ALMENDRO	721.796	2,85
AQ ALMENDRO ABANDONADO	99.485	5,17
AY ALMENDRO NO COMERCIAL	22.962	13,65
NU NOGAL FRUTO	15.386	7,79
AE AVELLANO	16.231	16,81
CJ CASTAÑO FRUTO	24.033	13,69
PX PISTACHO	44.244	7,50
FB FRAMBUESO	866	25,60
FX OTROS FRUTALES	3.200	13,16
TOTAL FRUTALES NO CITRICOS (FR)	1.219.491	2,08
VM UVA DE MESA		
V1 UVA DE MESA BLANCA SIN SEMILLA	2.441	26,9
V2 UVA DE MESA BLANCA CON SEMILLA	6.688	64,7
V3 UVA DE MESA ROJA SIN SEMILLA	3.452	20,5
V4 UVA DE MESA ROJA CON SEMILLA	1.891	22,4
VT UVA DE TRANSFORMACION	949.565	2,89
TOTAL VIÑEDO (VI)	964.036	2,86
OM ACEITUNA DE MESA	77.650	8,47
OD ACEITUNA DE DOBLE APTITUD	119.685	7,1
OT ACEITUNA DE ALMAZARA	2.553.921	1,59
TOTAL OLIVAR (OL)	2.751.255	1,53
AO ALGARROBO	42.539	11,02
NX OTROS CULTIVOS LEÑOSOS	853	60,37
TOTAL OTROS CULTIVOS LEÑOSOS (OC)	43.392	10,82
VV VIVEROS	20.074	10,69
TOTAL VIVEROS (VV)	20.074	10,69
TOTAL CULTIVOS LEÑOSOS (D)	5.305.273	
IN SUPERFICIE EN INVERNADERO	71.783	3,89
TOTAL OTRAS SUPERFICIES (I)	71.783	3,89
HU HUERTOS FAMILIARES	106.996	2,90
TOTAL OTRAS SUPERFICIES (H)	106.996	2,90
TOTAL TIERRAS DE CULTIVO (C+D+H+I)	16.929.398	

PW PRADOS NATURALES (en regadio)	29.495
PR PRADOS NATURALES (en secano)	859.109
PH PASTIZAL ALTA MONTAÑA	560.509
PS PASTIZALES	4.510.944
PM PASTIZAL MATORRAL	2.374.467
CP CHOPO	120.341
PZ PAWLONIA	1.154
ET ENCINA TRUFERA	12.644
CO CONIFERAS	5.623.100
FL FRONDOSAS CRECIMIENTO LENTO	4.508.453
FR FRONDOSAS CRECIMIENTO RAPIDO	707.518
CF CONIFERAS Y FRONDOSAS	1.775.329
ML MATORRAL	6.635.370
ER ERIAL	844.231
ES ESPARTIZAL	222.909
BL BALDIO	908.758
IM IMPRODUCTIVO	815.150
NA NO AGRICOLA	2.516.824
AG AGUAS INTERIORES	641.325
AS MAR	
TOTAL OTRAS SUPERFICIES	33.667.628

TOTAL SUPERFICIE GEOGRÁFICA 50.597.026

Nota: Los cultivos en invernadero se incluyen en la "superficie en invernadero"

3.1.2. GALICIA Distribución General de la Tierra (ha.)

CULTIVO	Superf. (ha)	C. Var. (%)
TD TRIGO DURO		
TB TRIGO BLANDO Y SEMIDURO	13.363	22,26
C2 CEBADA DE 2 CARRERAS	633	43,85
C6 CEBADA DE 6 CARRERAS		
AV AVENA	99	69,09
CN CENTENO	4.386	22,37
TT TRITICALE		
MC MEZCLA DE CEREALES DE INVIERNO	59	96,82
AR ARROZ		
MA MAIZ	13.732	20,85
SR SORGO		
QN QUINOA		
CX OTROS CEREALES GRANO		
TOTA CEREALES GRANO (CE)	32.273	16,57
JS JUDIAS SECAS	764	36,63
HS HABAS SECAS		
LE LENTEJAS		
GA GARBANZOS	2	
GS GUI SANTES SECOS		
VE VEZA		
AT ALTRAMUZ		
AL ALGARROBAS		
YE YEROS		
LX OTRAS LEGUMINOSAS GRANO	6	
TOTAL LEGUMINOSAS (LE)	772	36,53
PT PATATA	11.555	26,03
BT BATATA		
CY CHUFA		
TX OTROS TUBERCULOS PARA CONSUMO		
TOTAL TUBERCULOS C. H. (TU)	11.555	26,13
CA CAÑA DE AZUCAR		
RM REMOLACHA AZUCARERA		
AD ALGODON		
LN LINO		
GI GIRASOL		
SO SOJA		
CZ COLZA	7	96,33
KM CAMELINA		
KR CARTAMO		
OX OTRAS OLEAGINOSAS		
TA TABACO		
TI TOMATE INDUSTRIA		
LU LUPULO		
PD PIMIENTO PARA PIMENTON		
CD CONDIMENTOS (PIMENTON,ANIS,AZAFRAN,ETC)	0	96,33
AA AROMATICAS (LAVANDA,LAVANDIN,ETC)		
IX OTROS CULTIVOS INDUSTRIALES		
CC CACAHUETE		
TOTAL INDUSTRIALES (IN)	8	30,33
MF MAIZ FORRAJERO	70.202	7,86
AF ALFALFA	152	69,23
VF VEZA (veza+avena) PARA FORRAJE		
FV OTROS FORRAJES (CEREAL INV,SORGO,TREBOL)	79	96,82
PP PRADERAS POLIFITAS	151.393	5,40
NF NABO FORRAJERO	1	98,99
RF REMOLACHA FORRAJERA	396	56,87
CS COLES Y BERZAS FORRAJERAS	1.461	32,10
RX OTRAS PLANTAS DE ESCARDA FORRA JERA	370	60,39
TOTAL FORRAJERAS (FO)	224.054	5,23
AZ ACELGA	28	
CM COL REPOLLO	369	48,91
CI COL BROCOLI		
EP ESPARRAGO		
EI ESPINACA	41	98,99
AP APIO		
LC LECHUGA	167	98,99
LO LOMBARDA		
EL ESCAROLA		
TO TOMATE	207	
SA SANDIA		
MO MELON		
CW CALABAZA	37	62,11
CB CALABACIN	35	96,33
PI PEPINO		
BE BERENJENA		
PQ PIMIENTO	249	
PU PUERRO	53	66,07
AC ALCACHOFA		
CK COLIFLOR	2	
AJ AJO	6	
CL CEBOLLA	321	79,39
RW REMOLACHA MESA		
CT ZANAHORIA	40	
MD MAIZ DULCE		
JV JUDIAS VERDES	338	95,76
GE GRELO	112	78,13
GV GUI SANTES VERDES	30	
HV HABAS VERDES		
FN FRESA-FRESON	13	
VH HUERTO VACIO	289	62,45
HP CHAMPIÑON		
HX OTRAS HORTALIZAS	37	
TOTAL HORTALIZAS (HO)	2.374	67,15
FO FLORES Y ORNAMENTALES	56	
TOTAL FLORES Y ORNAMENTALES (FL)	56	
TOTAL CULTIVOS HERBACEOS (A)	271.092	
BA BARBECHO	17.979	9,70
BR BARBECHO REGADIO	367	91,34
TOTAL OTRAS TIERRAS DE LABOR (B)	18.346	5,44
TOTAL TIERRAS DE LABOR (C=A+B)	289.438	

CULTIVO	Superf. (ha)	C. Var. (%)
NR NARANJO	50	96,33
MR MANDARINO		
LI LIMONERO	126	
PA POMELO		
NG NARANJO AMARGO		
AX OTROS CITRICOS		
TOTAL FRUTALES CITRICOS (CI)	177	96,33
MN MANZANO	1.055	39,30
MX MANZANO NO COMERCIAL	3.275	38,26
PE PERAL	429	78,71
MB MEMBRILLERO	25	96,82
NI NISPERO	18	
AB ALBARICOQUERO		
CE CEREZO Y GUIINDO	761	58,27
ME MELOCOTONERO Y NECTARINAS	534	73,08
CR CIRUELO	333	96,33
HI HIGUERA	120	96,33
CH CHIRIMOYO		
AU AGUACATE	11	96,33
CQ CAQUI		
PL PLATANERA		
KW KIWI	627	80,63
CU CHUMBERA		
MG MANGO		
GR GRANADO		
PY PAPAYA		
PÑ PIÑA		
AM ALMENDRO		
AQ ALMENDRO ABANDONADO		
AY ALMENDRO NO COMERCIAL		
NU NOGAL FRUTO	628	47,46
AE AVELLANO	14	
CJ CASTAÑO FRUTO	11.450	16,36
PX PISTACHO		
FB FRAMBUESO		
FX OTROS FRUTALES	76	74,59
TOTAL FRUTALES NO CITRICOS (FR)	19.359	14,23
VM UVA DE MESA		
V1 UVA DE MESA BLANCA SIN SEMILLA		
V2 UVA DE MESA BLANCA CON SEMILLA		
V3 UVA DE MESA ROJA SIN SEMILLA		
V4 UVA DE MESA ROJA CON SEMILLA		
VT UVA DE TRANSFORMACION	25.208	17,97
TOTAL VIÑEDO (VI)	25.208	17,87
OM ACEITUNA DE MESA	4	98,99
OD ACEITUNA DOBLE APTITUD		
OT ACEITUNA DE ALMAZARA	34	43,27
TOTAL OLIVAR (OL)	38	39,01
AO ALGARROBO		
NX OTROS CULTIVOS LEÑOSOS	1	96,82
TOTAL OTROS CULTIVOS LEÑOSOS (OC)	1	96,82
VV VIVEROS	427	44,98
TOTAL VIVEROS (VV)	427	43,75
TOTAL CULTIVOS LEÑOSOS (D)	45.209	
IN SUPERFICIE EN INVERNADERO	482	31,86
TOTAL OTRAS SUPERFICIES (I)	482	31,86
HU HUERTOS FAMILIARES	22.730	6,20
TOTAL OTRAS SUPERFICIES (H)	22.730	6,20
TOTAL TIERRAS DE CULTIVO (C+D+H+I)	357.859	
PW PRADOS NATURALES (en regadio)	12.140	
PR PRADOS NATURALES (en secano)	312.183	
PH PASTIZAL ALTA MONTAÑA	9.340	
PS PASTIZALES	27.761	
PM PASTIZAL MATORRAL	107.397	
CP CHOPO	1.053	
PZ PAWLONIA	4	
ET ENCINA TRUFERA		
CO CONIFERAS	310.318	
FL FRONDOSAS CRECIMIENTO LENTO	324.910	
FR FRONDOSAS CRECIMIENTO RAPIDO	294.849	
CF CONIFERAS Y FRONDOSAS	266.327	
ML MATORRAL	612.498	
ER ERIAL		
ES ESPARTIZAL		
BL BALDIO	50.374	
IM IMPRODUCTIVO	32.871	
NA NO AGRICOLA	219.159	
AG AGUAS INTERIORES	18.631	
AS MAR		
TOTAL OTRAS SUPERFICIES	2.599.815	
TOTAL SUPERFICIE GEOGRÁFICA	2.957.674	

Nota: Los cultivos en invernadero se incluyen en la "superficie en invernadero"

3.1.3. P. DE ASTURIAS Distribución General de la Tierra (ha.)

CULTIVO	Superf. (ha)	C. Var. (%)
TD TRIGO DURO	32	97,50
TB TRIGO BLANDO Y SEMIDURO		
C2 CEBADA DE 2 CARRERAS		
C6 CEBADA DE 6 CARRERAS		
AV AVENA		
CN CENTENO		
TT TRITICALE		
MC MEZCLA DE CEREALES DE INVIERNO		
AR ARROZ		
MA MAIZ	376	39,92
SR SORGO		
QN QUINOA		
CX OTROS CEREALES GRANO		
TOTA CEREALES GRANO (CE)	409	37,25
JS JUDIAS SECAS	377	28,15
HS HABAS SECAS		
LE LENTEJAS		
GA GARBANZOS		
GS GUI SANTES SECOS		
VE VEZA		
AT ALTRAMUZ		
AL ALGARROBAS		
YE YEROS		
LX OTRAS LEGUMINOSAS GRANO		
TOTAL LEGUMINOSAS (LE)	377	28,03
PT PATATA	77	83,08
BT BATATA		
CY CHUFA		
TX OTROS TUBERCULOS PARA CONSUMO		
TOTAL TUBERCULOS C. H. (TU)	77	83,08
CA CAÑA DE AZUCAR		
RM REMOLACHA AZUCARERA		
AD ALGODON		
LN LINO		
GI GIRASOL		
SO SOJA		
CZ COLZA		
KM CAMELINA		
KR CARTAMO		
OX OTRAS OLEAGINOSAS		
TA TABACO		
TI TOMATE INDUSTRIA		
LU LUPULO		
PD PIMIENTO PARA PIMENTON		
CD CONDIMENTOS (PIMENTON,ANIS,AZAFRAN,ETC)		
AA AROMATICAS (LAVANDA,LAVANDIN,ETC)		
IX OTROS CULTIVOS INDUSTRIALES		
CC CACAHUETE		
TOTAL INDUSTRIALES (IN)		
MF MAIZ FORRAJERO	7.373	24,06
AF ALFALFA	19	92,87
VF VEZA (veza+avena) PARA FORRAJE		
FV OTROS FORRAJES (CEREAL INV,SORGO,TREBOL)	1.936	24,18
PP PRADERAS POLIFITAS	6.457	15,36
NF NABO FORRAJERO		
RF REMOLACHA FORRAJERA		
CS COLES Y BERZAS FORRAJERAS		
RX OTRAS PLANTAS DE ESCARDA FORRA JERA		
TOTAL FORRAJERAS (FO)	15.786	16,13
AZ ACELGA		
CM COL REPOLLO		
CI COL BROCOLI		
EP ESPARRAGO		
EI ESPINACA		
AP APIO		
LC LECHUGA	26	97,50
LO LOMBARDA		
EL ESCAROLA		
TO TOMATE		
SA SANDIA		
MO MELON		
CW CALABAZA		
CB CALABACIN		
PI PEPINO		
BE BERENJENA		
PQ PIMIENTO	1	97,50
PU PUERRO		
AC ALCACHOFA		
CK COLIFLOR		
AJ AJO		
CL CEBOLLA	5	97,50
RW REMOLACHA MESA		
CT ZANAHORIA		
MD MAIZ DULCE		
JV JUDIAS VERDES		
GE GRELO		
GV GUI SANTES VERDES		
HV HABAS VERDES		
FN FRESA-FRESON		
VH HUERTO VACIO	14	44,51
HP CHAMPIÑON		
HX OTRAS HORTALIZAS		
TOTAL HORTALIZAS (HO)	47	69,40
FO FLORES Y ORNAMENTALES		
TOTAL FLORES Y ORNAMENTALES (FL)		
TOTAL CULTIVOS HERBACEOS (A)	16.695	
BA BARBECHO	579	47,10
BR BARBECHO REGADIO	14	97,50
TOTAL OTRAS TIERRAS DE LABOR (B)	593	11,41
TOTAL TIERRAS DE LABOR (C=A+B)	17.288	

CULTIVO	Superf. (ha)	C. Var. (%)
NR NARANJO		
MR MANDARINO		
LI LIMONERO		
PA POMELO		
NG NARANJO AMARGO		
AX OTROS CITRICOS		
TOTAL FRUTALES CITRICOS (CI)		
MN MANZANO	4.050	13,04
MX MANZANO NO COMERCIAL	143	60,65
PE PERAL	6	55,04
MB MEMBRILLERO		
NI NISPERO	3	100,11
AB ALBARICOQUERO		
CE CEREZO Y GUIINDO	21	66,63
ME MELOCOTONERO Y NECTARINAS	4	64,21
CR CIRUELO	6	73,72
HI HIGUERA		
CH CHIRIMOYO		
AU AGUACATE		
CQ CAQUI		
PL PLATANERA		
KW KIWI	229	83,99
CU CHUMBERA		
MG MANGO		
GR GRANADO		
PY PAPAYA		
PÑ PIÑA		
AM ALMENDRO		
AQ ALMENDRO ABANDONADO		
AY ALMENDRO NO COMERCIAL		
NU NOGAL FRUTO	234	41,32
AE AVELLANO	3	97,50
CJ CASTAÑO FRUTO	10	92,87
PX PISTACHO		
FB FRAMBUESO		
FX OTROS FRUTALES	30	79,92
TOTAL FRUTALES NO CITRICOS (FR)	4.737	13,26
VM UVA DE MESA		
V1 UVA DE MESA BLANCA SIN SEMILLA		
V2 UVA DE MESA BLANCA CON SEMILLA		
V3 UVA DE MESA ROJA SIN SEMILLA		
V4 UVA DE MESA ROJA CON SEMILLA		
VT UVA DE TRANSFORMACION	3	71,49
TOTAL VIÑEDO (VI)	3	71,49
OM ACEITUNA DE MESA		
OD ACEITUNA DOBLE APTITUD		
OT ACEITUNA DE ALMAZARA		
TOTAL OLIVAR (OL)		
AO ALGARROBO		
NX OTROS CULTIVOS LEÑOSOS		
TOTAL OTROS CULTIVOS LEÑOSOS (OC)		
VV VIVEROS	144	55,66
TOTAL VIVEROS (VV)	144	55,66
TOTAL CULTIVOS LEÑOSOS (D)	4.884	
IN SUPERFICIE EN INVERNADERO	113	74,43
TOTAL OTRAS SUPERFICIES (I)	113	74,43
HU HUERTOS FAMILIARES	2.974	9,69
TOTAL OTRAS SUPERFICIES (H)	2.974	9,69
TOTAL TIERRAS DE CULTIVO (C+D+H+I)	25.259	
PW PRADOS NATURALES (en regadio)	1.160	
PR PRADOS NATURALES (en secano)	186.909	
PH PASTIZAL ALTA MONTAÑA	141.472	
PS PASTIZALES	59.458	
PM PASTIZAL MATORRAL	44.513	
CP CHOPO	153	
PZ PAWLONIA		
ET ENCINA TRUFERA		
CO CONIFERAS	37.614	
FL FRONDOSAS CRECIMIENTO LENTO	236.236	
FR FRONDOSAS CRECIMIENTO RAPIDO	58.763	
CF CONIFERAS Y FRONDOSAS	66.782	
ML MATORRAL	136.130	
ER ERIAL		
ES ESPARTIZAL	7	
BL BALDIO	763	
IM IMPRODUCTIVO	11.665	
NA NO AGRICOLA	49.934	
AG AGUAS INTERIORES	3.556	
AS MAR		
TOTAL OTRAS SUPERFICIES	1.035.114	
TOTAL SUPERFICIE GEOGRÁFICA	1.060.374	

Nota: Los cultivos en invernadero se incluyen en la "superficie en invernadero"

3.1.4. CANTABRIA Distribución General de la Tierra (ha.)

CULTIVO	Superf. (ha)	C. Var. (%)
TD TRIGO DURO		
TB TRIGO BLANDO Y SEMIDURO	558	54,10
C2 CEBADA DE 2 CARRERAS	157	101,16
C6 CEBADA DE 6 CARRERAS		
AV AVENA	81	113,59
CN CENTENO		
TT TRITICALE		
MC MEZCLA DE CEREALES DE INVIERNO		
AR ARROZ		
MA MAIZ	188	56,03
SR SORGO		
QN QUINOA		
CX OTROS CEREALES GRANO		
TOTA CEREALES GRANO (CE)	984	40,14
JS JUDIAS SECAS	8	38,64
HS HABAS SECAS		
LE LENTEJAS		
GA GARBANZOS		
GS GUI SANTES SECOS		
VE VEZA	145	113,59
AT ALTRAMUZ		
AL ALGARROBAS		
YE YEROS		
LX OTRAS LEGUMINOSAS GRANO		
TOTAL LEGUMINOSAS (LE)	153	107,15
PT PATATA	303	47,45
BT BATATA		
CY CHUFA		
TX OTROS TUBERCULOS PARA CONSUMO		
TOTAL TUBERCULOS C. H. (TU)	303	47,45
CA CAÑA DE AZUCAR		
RM REMOLACHA AZUCARERA		
AD ALGODON		
LN LINO		
GI GIRASOL		
SO SOJA		
CZ COLZA		
KM CAMELINA		
KR CARTAMO		
OX OTRAS OLEAGINOSAS		
TA TABACO		
TI TOMATE INDUSTRIA		
LU LUPULO		
PD PIMIENTO PARA PIMENTON		
CD CONDIMENTOS (PIMENTON,ANIS,AZAFRAN,ETC)		
AA AROMATICAS (LAVANDA,LAVANDIN,ETC)		
IX OTROS CULTIVOS INDUSTRIALES		
CC CACAHUETE		
TOTAL INDUSTRIALES (IN)		
MF MAIZ FORRAJERO	4.530	41,43
AF ALFALFA	64	48,06
VF VEZA (veza+avena) PARA FORRAJE		
FV OTROS FORRAJES (CEREAL INV,SORGO,TREB)		
PP PRADERAS POLIFITAS	80	74,40
NF NABO FORRAJERO		
RF REMOLACHA FORRAJERA		
CS COLES Y BERZAS FORRAJERAS		
RX OTRAS PLANTAS DE ESCARDA FORRAJERA		
TOTAL FORRAJERAS (FO)	4.673	40,16
AZ ACELGA		
CM COL REPOLLO		
CI COL BROCOLI		
EP ESPARRAGO		
EI ESPINACA		
AP APIO		
LC LECHUGA		
LO LOMBARDA		
EL ESCAROLA		
TO TOMATE		
SA SANDIA		
MO MELON		
CW CALABAZA		
CB CALABACIN		
PI PEPINO		
BE BERENJENA		
PQ PIMIENTO		
PU PUERRO		
AC ALCACHOFA		
CK COLIFLOR		
AJ AJO		
CL CEBOLLA		
RW REMOLACHA MESA		
CT ZANAHORIA		
MD MAIZ DULCE		
JV JUDIAS VERDES		
GE GRELO		
GV GUI SANTES VERDES		
HV HABAS VERDES		
FN FRESA-FRESON		
VH HUERTO VACIO		
HP CHAMPIÑON		
HX OTRAS HORTALIZAS		
TOTAL HORTALIZAS (HO)		
FO FLORES Y ORNAMENTALES		
TOTAL FLORES Y ORNAMENTALES (FL)		
TOTAL CULTIVOS HERBACEOS (A)	6.113	
BA BARBECHO	418	56,97
BR BARBECHO REGADIO		
TOTAL OTRAS TIERRAS DE LABOR (B)	418	31,95
TOTAL TIERRAS DE LABOR (C=A+B)	6.530	

CULTIVO	Superf. (ha)	C. Var. (%)
NR NARANJO		
MR MANDARINO		
LI LIMONERO		
PA POMELO		
NG NARANJO AMARGO		
AX OTROS CITRICOS		
TOTAL FRUTALES CITRICOS (CI)		
MN MANZANO	20	82,59
MX MANZANO NO COMERCIAL	1	113,59
PE PERAL	2	113,59
MB MEMBRILLERO		
NI NISPERO		
AB ALBARICOQUERO	0	113,59
CE CEREZO Y GUIINDO	1	113,59
ME MELOCOTONERO Y NECTARINAS	1	113,59
CR CIRUELO	1	113,59
HI HIGUERA	0	113,59
CH CHIRIMOYO		
AU AGUACATE		
CQ CAQUI		
PL PLATANERA		
KW KIWI	5	113,59
CU CHUMBERA		
MG MANGO		
GR GRANADO		
PY PAPAYA		
PÑ PIÑA		
AM ALMENDRO		
AQ ALMENDRO ABANDONADO		
AY ALMENDRO NO COMERCIAL		
NU NOGAL FRUTO	30	58,16
AE AVELLANO		
CJ CASTAÑO FRUTO		
PX PISTACHO		
FB FRAMBUESO		
FX OTROS FRUTALES		
TOTAL FRUTALES NO CITRICOS (FR)	60	44,27
VM UVA DE MESA		
V1 UVA DE MESA BLANCA SIN SEMILLA		
V2 UVA DE MESA BLANCA CON SEMILLA		
V3 UVA DE MESA ROJA SIN SEMILLA		
V4 UVA DE MESA ROJA CON SEMILLA		
VT UVA DE TRANSFORMACION	25	49,80
TOTAL VIÑEDO (VI)	25	49,80
OM ACEITUNA DE MESA		
OD ACEITUNA DOBLE APTITUD		
OT ACEITUNA DE ALMAZARA		
TOTAL OLIVAR (OL)		
AO ALGARROBO		
NX OTROS CULTIVOS LEÑOSOS		
TOTAL OTROS CULTIVOS LEÑOSOS (OC)		
VV VIVEROS	21	78,19
TOTAL VIVEROS (VV)	21	78,19
TOTAL CULTIVOS LEÑOSOS (D)	106	
IN SUPERFICIE EN INVERNADERO	25	98,82
TOTAL OTRAS SUPERFICIES (I)	25	98,82
HU HUERTOS FAMILIARES	352	18,85
TOTAL OTRAS SUPERFICIES (H)	352	18,85
TOTAL TIERRAS DE CULTIVO (C+D+H+I)	7.013	
PW PRADOS NATURALES (en regadio)	326	
PR PRADOS NATURALES (en secano)	91.350	
PH PASTIZAL ALTA MONTAÑA	48.705	
PS PASTIZALES	82.371	
PM PASTIZAL MATORRAL	38.854	
CP CHOPO	338	
PZ PAWLONIA		
ET ENCINA TRUFERA		
CO CONIFERAS	14.042	
FL FRONDOSAS CRECIMIENTO LENTO	130.769	
FR FRONDOSAS CRECIMIENTO RAPIDO	47.829	
CF CONIFERAS Y FRONDOSAS	1.723	
ML MATORRAL	22.242	
ER ERIAL	184	
ES ESPARTIZAL		
BL BALDIO	28	
IM IMPRODUCTIVO	11.437	
NA NO AGRICOLA	29.200	
AG AGUAS INTERIORES	6.571	
AS MAR		
TOTAL OTRAS SUPERFICIES	525.971	
TOTAL SUPERFICIE GEOGRÁFICA	532.984	

Nota: Los cultivos en invernadero se incluyen en la "superficie en invernadero"

3.1.5. PAIS VASCO Distribución General de la Tierra (ha.)

CULTIVO	Superf. (ha)	C. Var. (%)
TD TRIGO DURO		
TB TRIGO BLANDO Y SEMIDURO	25.702	
C2 CEBADA DE 2 CARRERAS	18.820	
C6 CEBADA DE 6 CARRERAS		
AV AVENA	5.098	
CN CENTENO		
TT TRITICALE	161	
MC MEZCLA DE CEREALES DE INVIERNO		
AR ARROZ		
MA MAIZ	246	
SR SORGO		
QN QUINOA		
CX OTROS CEREALES GRANO		
TOTA CEREALES GRANO (CE)	50.027	
JS JUDIAS SECAS	254	
HS HABAS SECAS	220	
LE LENTEJAS		
GA GARBANZOS		
GS GUIANTES SECOS	129	
VE VEZA		
AT ALTRAMUZ		
AL ALGARROBAS		
YE YEROS		
LX OTRAS LEGUMINOSAS GRANO		
TOTAL LEGUMINOSAS (LE)	603	
PT PATATA	1.120	
BT BATATA		
CY CHUFA		
TX OTROS TUBERCULOS PARA CONSUMO		
TOTAL TUBERCULOS C. H. (TU)	1.120	
CA CAÑA DE AZUCAR		
RM REMOLACHA AZUCARERA	1.542	
AD ALGODON		
LN LINO		
GI GIRASOL	3.354	
SO SOJA		
CZ COLZA	691	
KM CAMELINA		
KR CARTAMO		
OX OTRAS OLEAGINOSAS		
TA TABACO		
TI TOMATE INDUSTRIA		
LU LUPULO		
PD PIMIENTO PARA PIMENTON		
CD CONDIMENTOS (PIMENTON,ANIS,AZAFRAN,ETC)		
AA AROMATICAS (LAVANDA,LAVANDIN,ETC)	1	
IX OTROS CULTIVOS INDUSTRIALES		
CC CACAHUETE	350	
TOTAL INDUSTRIALES (IN)	5.938	
MF MAIZ FORRAJERO	1.055	
AF ALFALFA	300	
VF VEZA (veza+avena) PARA FORRAJE	1.007	
FV OTROS FORRAJES (CEREAL INV,SORGO,TREB)	1.047	
PP PRADERAS POLIFITAS	687	
NF NABO FORRAJERO	1	
RF REMOLACHA FORRAJERA		
CS COLES Y BERZAS FORRAJERAS		
RX OTRAS PLANTAS DE ESCARDA FORRAJERA		
TOTAL FORRAJERAS (FO)	4.096	
AZ ACELGA		
CM COL REPOLLO		
CI COL BROCOLI		
EP ESPARRAGO		
EI ESPINACA		
AP APIO		
LC LECHUGA	0	
LO LOMBARDA		
EL ESCAROLA		
TO TOMATE	1	
SA SANDIA		
MO MELON		
CW CALABAZA		
CB CALABACIN	1	
PI PEPINO		
BE BERENJENA		
PQ PIMIENTO	53	
PU PUERRO	1	
AC ALCACHOFA		
CK COLIFLOR		
AJ AJO		
CL CEBOLLA	0	
RW REMOLACHA MESA		
CT ZANAHORIA		
MD MAIZ DULCE		
JV JUDIAS VERDES	1	
GE GRELO		
GV GUIANTES VERDES		
HV HABAS VERDES		
FN FRESA-FRESON		
VH HUERTO VACIO		
HP CHAMPIÑON		
HX OTRAS HORTALIZAS		
TOTAL HORTALIZAS (HO)	57	
FO FLORES Y ORNAMENTALES	40	
TOTAL FLORES Y ORNAMENTALES (FL)	40	
TOTAL CULTIVOS HERBACEOS (A)	61.882	
BA BARBECHO	2.417	
BR BARBECHO REGADIO		
TOTAL OTRAS TIERRAS DE LABOR (B)	2.417	
TOTAL TIERRAS DE LABOR (C=A+B)	64.300	

CULTIVO	Superf. (ha)	C. Var. (%)
NR NARANJO		
MR MANDARINO		
LI LIMONERO	12	
PA POMELO		
NG NARANJO AMARGO		
AX OTROS CITRICOS		
TOTAL FRUTALES CITRICOS (CI)	12	
MN MANZANO	1.684	
MX MANZANO NO COMERCIAL		
PE PERAL	107	
MB MEMBRILLERO		
NI NISPERO		
AB ALBARICOQUERO		
CE CEREZO Y GUIINDO	2	
ME MELOCOTONERO Y NECTARINAS		
CR CIRUELO	1	
HI HIGUERA		
CH CHIRIMOYO		
AU AGUACATE		
CQ CAQUI		
PL PLATANERA		
KW KIWI	13	
CU CHUMBERA		
MG MANGO		
GR GRANADO		
PY PAPAYA		
PÑ PIÑA		
AM ALMENDRO	11	
AQ ALMENDRO ABANDONADO		
AU ALMENDRO NO COMERCIAL	139	
NY NOGAL FRUTO	473	
AE AVELLANO	44	
CJ CASTAÑO FRUTO		
PX PISTACHO		
FB FRAMBUESO		
FX OTROS FRUTALES		
TOTAL FRUTALES NO CITRICOS (FR)	2.474	
VM UVA DE MESA		
V1 UVA DE MESA BLANCA SIN SEMILLA		
V2 UVA DE MESA BLANCA CON SEMILLA		
V3 UVA DE MESA ROJA SIN SEMILLA		
V4 UVA DE MESA ROJA CON SEMILLA		
VT UVA DE TRANSFORMACION	13.330	
TOTAL VIÑEDO (VI)	13.330	
OM ACEITUNA DE MESA	18	
OD ACEITUNA DOBLE APTITUD		
OT ACEITUNA DE ALMAZARA	304	
TOTAL OLIVAR (OL)	322	
AO ALGARROBO		
NX OTROS CULTIVOS LEÑOSOS		
TOTAL OTROS CULTIVOS LEÑOSOS (OC)		
VV VIVEROS	380	
TOTAL VIVEROS (VV)	380	
TOTAL CULTIVOS LEÑOSOS (D)	16.518	
IN SUPERFICIE EN INVERNADERO	306	
TOTAL OTRAS SUPERFICIES (I)	306	
HU HUERTOS FAMILIARES	4.204	
TOTAL OTRAS SUPERFICIES (H)	4.204	
TOTAL TIERRAS DE CULTIVO (C+D+H+I)	85.327	
PW PRADOS NATURALES (en regadio)	6	
PR PRADOS NATURALES (en secoano)	72.644	
PH PASTIZAL ALTA MONTAÑA	15.311	
PS PASTIZALES	33.058	
PM PASTIZAL MATORRAL	15.374	
CP CHOPO	1.086	
PZ PAWLONIA		
ET ENCINA TRUFERA		
CO CONIFERAS	150.459	
FL FRONDOSAS CRECIMIENTO LENTO	156.937	
FR FRONDOSAS CRECIMIENTO RAPIDO	20.020	
CF CONIFERAS Y FRONDOSAS	38.044	
ML MATORRAL	57.711	
ER ERIAL	13.653	
ES ESPARTIZAL	607	
BL BALDIO	5.595	
IM IMPRODUCTIVO	9.992	
NA NO AGRICOLA	40.173	
AG AGUAS INTERIORES	7.293	
AS MAR		
TOTAL OTRAS SUPERFICIES	637.961	
TOTAL SUPERFICIE GEOGRÁFICA	723.288	

Nota: Los cultivos en invernadero se incluyen en la "superficie en invernadero"

3.1.6. NAVARRA Distribución General de la Tierra (ha.)

CULTIVO	Superf. (ha)	C. Var. (%)	CULTIVO	Superf. (ha)	C. Var. (%)
TD TRIGO DURO	6.295	32,54	NR NARANJO		
TB TRIGO BLANDO Y SEMIDURO	74.568	6,79	MR MANDARINO		
C2 CEBADA DE 2 CARRERAS	72.264	6,24	LI LIMONERO		
C6 CEBADA DE 6 CARRERAS	682	69,70	PA POMELO		
AV AVENA	15.543	12,89	NG NARANJO AMARGO		
CN CENTENO	1.116	48,16	AX OTROS CITRICOS		
TT TRITICALE	2.036	23,67	TOTAL FRUTALES CITRICOS (CI)		
MC MEZCLA DE CEREALES DE INVIERNO	3	45,97	MN MANZANO	276	25,76
AR ARROZ	3.382	18,80	MX MANZANO NO COMERCIAL	15	115,71
MA MAIZ	19.631	10,06	PE PERAL	997	21,11
SR SORGO			MB MEMBRILLERO	2	45,97
QN QUINOA			NI NISPERO		
CX OTROS CEREALES GRANO			AB ALBARICOQUERO	58	24,13
TOTA CEREALES GRANO (CE)	195.520	4,36	CE CEREZO Y GUIINDO	372	71,48
JS JUDIAS SECAS			ME MELOCOTONERO Y NECTARINAS	276	25,07
HS HABAS SECAS	2.018	27,53	CR CIRUELO	139	46,54
LE LENTEJAS			HI HIGUERA		
GA GARBANZOS			CH CHIRIMOYO		
GS GUIANTES SECOS	2.058	26,90	AU AGUACATE		
VE VEZA	1.177	39,01	CQ CAQUI		
AT ALTRAMUZ			PL PLATANERA		
AL ALGARROBAS			KW KIWI	83	140,94
YE YEROS			CU CHUMBERA		
LX OTRAS LEGUMINOSAS GRANO			MG MANGO		
TOTAL LEGUMINOSAS (LE)	5.253	18,22	GR GRANADO		
PT PATATA	125	75,92	PY PAPAYA		
BT BATATA			PÑ PIÑA		
CY CHUFA			AM ALMENDRO	3.420	25,40
TX OTROS TUBERCULOS PARA CONSUMO			AQ ALMENDRO ABANDONADO	1.119	31,62
TOTAL TUBERCULOS C. H. (TU)	125	75,92	AY ALMENDRO NO COMERCIAL	18	75,58
CA CAÑA DE AZUCAR			NU NOGAL FRUTO	293	27,46
RM REMOLACHA AZUCARERA			AE AVELLANO	5	140,94
AD ALGODON			CJ CASTAÑO FRUTO		
LN LINO			PX PISTACHO		
GI GIRASOL	2.353	28,37	FB FRAMBUESO		
SO SOJA			FX OTROS FRUTALES		
CZ COLZA	5.664	18,48	TOTAL FRUTALES NO CITRICOS (FR)	7.074	14,91
KM CAMELINA			VM UVA DE MESA		
KR CARTAMO			V1 UVA DE MESA BLANCA SIN SEMILLA		
OX OTRAS OLEAGINOSAS			V2 UVA DE MESA BLANCA CON SEMILLA		
TA TABACO			V3 UVA DE MESA ROJA SIN SEMILLA		
TI TOMATE INDUSTRIA	2.213	22,24	V4 UVA DE MESA ROJA CON SEMILLA		
LU LUPULO			VT UVA DE TRANSFORMACION	19.010	14,10
PD PIMIENTO PARA PIMENTON			TOTAL VIÑEDO (VI)	19.010	14,19
CD CONDIMENTOS (PIMENTON,ANIS,AZAFRAN,ETC)			OM ACEITUNA DE MESA		
AA AROMATICAS (LAVANDA,LAVANDIN,ETC)			OD ACEITUNA DOBLE APTITUD	113	30,23
IX OTROS CULTIVOS INDUSTRIALES			OT ACEITUNA DE ALMAZARA	9.261	16,4
CC CACAHUETE			TOTAL OLIVAR (OL)	9.375	16,47
TOTAL INDUSTRIALES (IN)	10.230	11,43	AO ALGARROBO		
MF MAIZ FORRAJERO	163	43,81	NX OTROS CULTIVOS LEÑOSOS	12	45,97
AF ALFALFA	6.896	12,73	TOTAL OTROS CULTIVOS LEÑOSOS (OC)	12	45,97
VF VEZA (veza+avena) PARA FORRAJE	417	31,14	VV VIVEROS	364	23,52
FV OTROS FORRAJES (CEREAL INV,SORGO,TREB)	4.160	25,90	TOTAL VIVEROS (VV)	364	23,52
PP PRADERAS POLIFITAS	6.498	25,75	TOTAL CULTIVOS LEÑOSOS (D)	35.835	
NF NABO FORRAJERO			IN SUPERFICIE EN INVERNADERO	514	22,63
RF REMOLACHA FORRAJERA			TOTAL OTRAS SUPERFICIES (I)	514	22,63
CS COLES Y BERZAS FORRAJERAS			HU HUERTOS FAMILIARES	2.834	11,56
RX OTRAS PLANTAS DE ESCARDA FORRAJERA			TOTAL OTRAS SUPERFICIES (H)	2.834	11,56
TOTAL FORRAJERAS (FO)	18.134	11,60	TOTAL TIERRAS DE CULTIVO (C+D+H+I)	325.418	
AZ ACELGA	10	40,55	PW PRADOS NATURALES (en regadio)	177	
CM COL REPOLLO			PR PRADOS NATURALES (en secano)	24.872	
CI COL BROCOLI	99	34,09	PH PASTIZAL ALTA MONTAÑA	1.975	
EP ESPARRAGO	1.312	13,58	PS PASTIZALES	55.595	
EI ESPINACA			PM PASTIZAL MATORRAL	16.889	
AP APIO			CP CHOPO	2.354	
LC LECHUGA	54	75,58	PZ PAWLONIA		
LO LOMBARDA			ET ENCINA TRUFERA	128	
EL ESCAROLA			CO CONIFERAS	105.991	
TO TOMATE	26	34,82	FL FRONDOSAS CRECIMIENTO LENTO	231.480	
SA SANDIA			FR FRONDOSAS CRECIMIENTO RAPIDO	4.795	
MO MELON			CF CONIFERAS Y FRONDOSAS		
CW CALABAZA			ML MATORRAL	185.375	
CB CALABACIN	383	35,59	ER ERIAL	3.671	
PI PEPINO			ES ESPARTIZAL		
BE BERENJENA	80	35,76	BL BALDIO	9.693	
PQ PIMIENTO	2.097	27,08	IM IMPRODUCTIVO	11.146	
PU PUERRO			NA NO AGRICOLA	47.520	
AC ALCACHOFA	309	17,53	AG AGUAS INTERIORES	11.987	
CK COLIFLOR	52	45,97	AS MAR		
AJ AJO			TOTAL OTRAS SUPERFICIES	713.647	
CL CEBOLLA	9	45,97	TOTAL SUPERFICIE GEOGRÁFICA	1.039.065	
RW REMOLACHA MESA					
CT ZANAHORIA					
MD MAIZ DULCE	34	45,97			
JV JUDIAS VERDES	235	32,17			
GE GRELO					
GV GUIANTES VERDES	839	28,65			
HV HABAS VERDES					
FN FRESA-FRESON					
VH HUERTO VACIO	78	69,74			
HP CHAMPIÑON					
HX OTRAS HORTALIZAS					
TOTAL HORTALIZAS (HO)	5.619	13,53			
FO FLORES Y ORNAMENTALES					
TOTAL FLORES Y ORNAMENTALES (FL)					
TOTAL CULTIVOS HERBÁCEOS (A)	234.879				
BA BARBECHO	40.380	7,66			
BR BARBECHO REGADIO	10.976	11,56			
TOTAL OTRAS TIERRAS DE LABOR (B)	51.356	6,23			
TOTAL TIERRAS DE LABOR (C=A+B)	286.235				

Nota: Los cultivos en invernadero se incluyen en la "superficie en invernadero"

3.1.7. LA RIOJA Distribución General de la Tierra (ha.)

CULTIVO	Superf. (ha)	C. Var. (%)
TD TRIGO DURO	1.359	118,28
TB TRIGO BLANDO Y SEMIDURO	30.109	17,96
C2 CEBADA DE 2 CARRERAS	22.325	16,47
C6 CEBADA DE 6 CARRERAS	116	71,38
AV AVENA	56	38,68
CN CENTENO	15	71,38
TT TRITICALE	3.077	82,43
MC MEZCLA DE CEREALES DE INVIERNO		
AR ARROZ		
MA MAIZ	66	61,12
SR SORGO		
QN QUINOA		
CX OTROS CEREALES GRANO		
TOTA CEREALES GRANO (CE)	57.124	16,49
JS JUDIAS SECAS	52	55,09
HS HABAS SECAS		
LE LENTEJAS		
GA GARBANZOS		
GS GUIANTES SECOS	84	38,67
VE VEZA		
AT ALTRAMUZ		
AL ALGARROBAS		
YE YEROS		
LX OTRAS LEGUMINOSAS GRANO		
TOTAL LEGUMINOSAS (LE)	136	32,02
PT PATATA	742	25,60
BT BATATA		
CY CHUFA		
TX OTROS TUBERCULOS PARA CONSUMO		
TOTAL TUBERCULOS C. H. (TU)	742	25,46
CA CAÑA DE AZUCAR		
RM REMOLACHA AZUCARERA	429	36,70
AD ALGODON		
LN LINO		
GI GIRASOL	634	27,42
SO SOJA		
CZ COLZA	1.152	21,65
KM CAMELINA		
KR CARTAMO		
OX OTRAS OLEAGINOSAS		
TA TABACO		
TI TOMATE INDUSTRIA		
LU LUPULO		
PD PIMIENTO PARA PIMENTON		
CD CONDIMENTOS (PIMENTON,ANIS,AZAFRAN,ETC)		
AA AROMATICAS (LAVANDA,LAVANDIN,ETC)		
IX OTROS CULTIVOS INDUSTRIALES	122	49,18
CC CACAHUETE		
TOTAL INDUSTRIALES (IN)	2.337	19,97
MF MAIZ FORRAJERO	1	71,38
AF ALFALFA	636	47,79
VF VEZA (veza+avena) PARA FORRAJE	335	155,04
FV OTROS FORRAJES (CEREAL INV,SORGO,TREB)	375	48,00
PP PRADERAS POLIFITAS	121	44,95
NF NABO FORRAJERO		
RF REMOLACHA FORRAJERA		
CS COLES Y BERZAS FORRAJERAS		
RX OTRAS PLANTAS DE ESCARDA FORRAJERA		
TOTAL FORRAJERAS (FO)	1.468	31,67
AZ ACELGA	13	71,38
CM COL REPOLLO		
CI COL BROCOLI	1	71,38
EP ESPARRAGO	68	60,19
EI ESPINACA		
AP APIO		
LC LECHUGA	4	71,38
LO LOMBARDA		
EL ESCAROLA		
TO TOMATE	6	66,42
SA SANDIA		
MO MELON		
CW CALABAZA		
CB CALABACIN	12	64,19
PI PEPINO		
BE BERENJENA		
PQ PIMIENTO	20	39,23
PU PUERRO	5	71,38
AC ALCACHOFA	193	36,09
CK COLIFLOR	8	50,38
AJ AJO		
CL CEBOLLA	2	71,38
RW REMOLACHA MESA	39	71,38
CT ZANAHORIA		
MD MAIZ DULCE		
JV JUDIAS VERDES	1.138	34,10
GE GRELO		
GV GUIANTES VERDES	516	28,54
HV HABAS VERDES		
FN FRESA-FRESON		
VH HUERTO VACIO	388	92,07
HP CHAMPIÑON		
HX OTRAS HORTALIZAS		
TOTAL HORTALIZAS (HO)	2.413	21,71
FO FLORES Y ORNAMENTALES		
TOTAL FLORES Y ORNAMENTALES (FL)		
TOTAL CULTIVOS HERBACEOS (A)	64.220	
BA BARBECHO	14.649	15,16
BR BARBECHO REGADIO	1.476	30,87
TOTAL OTRAS TIERRAS DE LABOR (B)	16.125	15,07
TOTAL TIERRAS DE LABOR (C=A+B)	80.346	

CULTIVO	Superf. (ha)	C. Var. (%)
NR NARANJO		
MR MANDARINO		
LI LIMONERO		
PA POMELO		
NG NARANJO AMARGO		
AX OTROS CITRICOS		
TOTAL FRUTALES CITRICOS (CI)		
MN MANZANO	577	36,81
MX MANZANO NO COMERCIAL	64	111,69
PE PERAL	2.639	29,22
MB MEMBRILLERO		
NI NISPERO		
AB ALBARICOQUERO	17	47,84
CE CEREZO Y GUIINDO	172	25,98
ME MELOCOTONERO Y NECTARINAS	575	28,99
CR CIRUELO	157	25,43
HI HIGUERA		
CH CHIRIMOYO		
AU AGUACATE		
CQ CAQUI	2	71,38
PL PLATANERA		
KW KIWI	2	71,38
CU CHUMBERA		
MG MANGO		
GR GRANADO		
PY PAPAYA		
PÑ PIÑA		
AM ALMENDRO	8.310	25,31
AQ ALMENDRO ABANDONADO	5.328	27,95
AY ALMENDRO NO COMERCIAL	1	71,38
NU NOGAL FRUTO	1.061	58,19
AE AVELLANO	8	60,82
CJ CASTAÑO FRUTO		
PX PISTACHO	19	71,38
FB FRAMBUESO		
FX OTROS FRUTALES		
TOTAL FRUTALES NO CITRICOS (FR)	18.932	17,32
VM UVA DE MESA		
V1 UVA DE MESA BLANCA SIN SEMILLA		
V2 UVA DE MESA BLANCA CON SEMILLA		
V3 UVA DE MESA ROJA SIN SEMILLA		
V4 UVA DE MESA ROJA CON SEMILLA		
VT UVA DE TRANSFORMACION	52.524	16,61
TOTAL VIÑEDO (VI)	52.524	16,44
OM ACEITUNA DE MESA		
OD ACEITUNA DOBLE APTITUD	16	155,0
OT ACEITUNA DE ALMAZARA	3.367	18,51
TOTAL OLIVAR (OL)	3.383	18,56
AO ALGARROBO		
NX OTROS CULTIVOS LEÑOSOS		
TOTAL OTROS CULTIVOS LEÑOSOS (OC)		
VV VIVEROS	257	47,42
TOTAL VIVEROS (VV)	257	47,42
TOTAL CULTIVOS LEÑOSOS (D)	75.096	
IN SUPERFICIE EN INVERNADERO	40	30,82
TOTAL OTRAS SUPERFICIES (I)	40	30,82
HU HUERTOS FAMILIARES	2.503	27,53
TOTAL OTRAS SUPERFICIES (H)	2.503	27,53
TOTAL TIERRAS DE CULTIVO (C+D+H+I)	157.985	
PW PRADOS NATURALES (en regadio)	18	
PR PRADOS NATURALES (en secano)		
PH PASTIZAL ALTA MONTAÑA	12.737	
PS PASTIZALES	27.985	
PM PASTIZAL MATORRAL	20.837	
CP CHOPO	5.500	
PZ PAWLONIA	7	
ET ENCINA TRUFERA	164	
CO CONIFERAS	52.632	
FL FRONDOSAS CRECIMIENTO LENTO	69.677	
FR FRONDOSAS CRECIMIENTO RAPIDO	889	
CF CONIFERAS Y FRONDOSAS	10.953	
ML MATORRAL	93.058	
ER ERIAL	5.527	
ES ESPARTIZAL		
BL BALDIO	13.059	
IM IMPRODUCTIVO	5.077	
NA NO AGRICOLA	23.567	
AG AGUAS INTERIORES	4.836	
AS MAR		
TOTAL OTRAS SUPERFICIES	346.523	
TOTAL SUPERFICIE GEOGRÁFICA	504.508	

Nota: Los cultivos en invernadero se incluyen en la "superficie en invernadero"

3.1.8. ARAGON Distribución General de la Tierra (ha.)

CULTIVO	Superf. (ha)	C. Var. (%)
TD TRIGO DURO	56.826	9,50
TB TRIGO BLANDO Y SEMIDURO	176.888	5,45
C2 CEBADA DE 2 CARRERAS	502.773	3,25
C6 CEBADA DE 6 CARRERAS	2.726	43,23
AV AVENA	23.583	14,33
CN CENTENO	14.013	18,38
TT TRITICALE	42.860	13,18
MC MEZCLA DE CEREALES DE INVIERNO	131	54,13
AR ARROZ	6.083	20,30
MA MAIZ	64.582	6,12
SR SORGO	221	89,63
QN QUINOA		
CX OTROS CEREALES GRANO		
TOTA CEREALES GRANO (CE)	890.687	2,64
JS JUDIAS SECAS		
HS HABAS SECAS	295	67,12
LE LENTEJAS	101	78,46
GA GARBANZOS	19	78,46
GS GUI SANTES SECOS	3.821	32,93
VE VEZA	2.491	43,34
AT ALTRAMUZ		
AL ALGARROBAS	126	78,46
YE YEROS	100	82,48
LX OTRAS LEGUMINOSAS GRANO		
TOTAL LEGUMINOSAS (LE)	6.953	23,17
PT PATATA	299	33,58
BT BATATA		
CY CHUFA		
TX OTROS TUBERCULOS PARA CONSUMO		
TOTAL TUBERCULOS C. H. (TU)	299	33,52
CA CAÑA DE AZUCAR		
RM REMOLACHA AZUCARERA		
AD ALGODON		
LN LINO		
GI GIRASOL	11.208	18,11
SO SOJA	74	60,43
CZ COLZA	5.155	30,25
KM CAMELINA	81	78,46
KR CARTAMO	93	127,00
OX OTRAS OLEAGINOSAS		
TA TABACO		
TI TOMATE INDUSTRIA	145	48,57
LU LUPULO		
PD PIMIENTO PARA PIMENTON		
CD CONDIMENTOS (PIMENTON,ANIS,AZAFRAN,ETC)		
AA AROMATICAS (LAVANDA,LAVANDIN,ETC)		
IX OTROS CULTIVOS INDUSTRIALES		
CC CACAHUETE		
TOTAL INDUSTRIALES (IN)	16.755	14,30
MF MAIZ FORRAJERO	632	46,74
AF ALFALFA	85.889	5,70
VF VEZA (veza+avena) PARA FORRAJE	2.336	38,35
FV OTROS FORRAJES (CEREAL INV,SORGO,TREB)	40.668	7,33
PP PRADERAS POLIFITAS	8.938	26,30
NF NABO FORRAJERO		
RF REMOLACHA FORRAJERA		
CS COLES Y BERZAS FORRAJERAS		
RX OTRAS PLANTAS DE ESCARDA FORRAJERA		
TOTAL FORRAJERAS (FO)	138.463	4,70
AZ ACELGA	4	52,82
CM COL REPOLLO		
CI COL BROCOLI	586	78,46
EP ESPARRAGO	20	60,73
EI ESPINACA		
AP APIO		
LC LECHUGA	8	78,46
LO LOMBARDA		
EL ESCAROLA		
TO TOMATE	166	45,32
SA SANDIA		
MO MELON	11	90,59
CW CALABAZA	17	67,10
CB CALABACIN	27	78,46
PI PEPINO		
BE BERENJENA	6	65,23
PQ PIMIENTO	229	56,97
PU PUERRO	438	37,93
AC ALCACHOFA	5	90,59
CK COLIFLOR	7	78,46
AJ AJO		
CL CEBOLLA	785	30,61
RW REMOLACHA MESA		
CT ZANAHORIA		
MD MAIZ DULCE		
JV JUDIAS VERDES		
GE GRELO		
GV GUI SANTES VERDES	1.401	33,44
HV HABAS VERDES	11	127,00
FN FRESA-FRESON		
VH HUERTO VACIO	165	23,23
HP CHAMPIÑON		
HX OTRAS HORTALIZAS		
TOTAL HORTALIZAS (HO)	3.886	19,04
FO FLORES Y ORNAMENTALES		
TOTAL FLORES Y ORNAMENTALES (FL)		
TOTAL CULTIVOS HERBACEOS (A)	1.057.045	
BA BARBECHO	456.226	3,75
BR BARBECHO REGADIO	19.184	8,25
TOTAL OTRAS TIERRAS DE LABOR (B)	475.410	3,49
TOTAL TIERRAS DE LABOR (C=A+B)	1.532.455	

CULTIVO	Superf. (ha)	C. Var. (%)
NR NARANJO		
MR MANDARINO		
LI LIMONERO		
PA POMELO		
NG NARANJO AMARGO		
AX OTROS CITRICOS		
TOTAL FRUTALES CITRICOS (CI)		
MN MANZANO	3.682	26,81
MX MANZANO NO COMERCIAL	28	53,70
PE PERAL	4.463	30,51
MB MEMBRILLERO	6	78,46
NI NISPERO		
AB ALBARICOQUERO	3.790	28,84
CE CEREZO Y GUI NDO	12.689	26,33
ME MELOCOTONERO Y NECTARINAS	20.446	15,50
CR CIRUELO	1.938	26,75
HI HIGUERA	227	42,58
CH CHIRIMOYO		
AU AGUACATE		
CQ CAQUI	127	56,44
PL PLATANERA		
KW KIWI	205	78,03
CU CHUMBERA		
MG MANGO		
GR GRANADO	38	64,79
PY PAPAYA		
PÑ PIÑA		
AM ALMENDRO	91.515	6,69
AQ ALMENDRO ABANDONADO	14.962	8,31
AY ALMENDRO NO COMERCIAL	51	50,76
NU NOGAL FRUTO	560	18,94
AJ AVELLANO	42	72,12
CJ CASTAÑO FRUTO		
PX PISTACHO	575	35,75
FB FRAMBUESO		
FX OTROS FRUTALES	8	78,46
TOTAL FRUTALES NO CITRICOS (FR)	155.353	5,84
VM UVA DE MESA		
V1 UVA DE MESA BLANCA SIN SEMILLA		
V2 UVA DE MESA BLANCA CON SEMILLA		
V3 UVA DE MESA ROJA SIN SEMILLA		
V4 UVA DE MESA ROJA CON SEMILLA		
VT UVA DE TRANSFORMACION	35.790	13,06
TOTAL VIÑEDO (VI)	35.790	13,10
OM ACEITUNA DE MESA	9	39,79
OD ACEITUNA DOBLE APTITUD	1.587	56,2
OT ACEITUNA DE ALMAZARA	58.669	8,88
TOTAL OLIVAR (OL)	60.266	8,89
AO ALGARROBO		
NX OTROS CULTIVOS LEÑOSOS		
TOTAL OTROS CULTIVOS LEÑOSOS (OC)		
VV VIVEROS	478	28,39
TOTAL VIVEROS (VV)	478	28,39
TOTAL CULTIVOS LEÑOSOS (D)	251.888	
IN SUPERFICIE EN INVERNADERO	254	56,00
TOTAL OTRAS SUPERFICIES (I)	254	56,00
HU HUERTOS FAMILIARES	4.688	11,35
TOTAL OTRAS SUPERFICIES (H)	4.688	11,35
TOTAL TIERRAS DE CULTIVO (C+D+H+I)	1.789.285	
PW PRADOS NATURALES (en regadio)	191	
PR PRADOS NATURALES (en secano)	6.653	
PH PASTIZAL ALTA MONTAÑA	130.084	
PS PASTIZALES	75.988	
PM PASTIZAL MATORRAL	98.256	
CP CHOPO	5.577	
PZ PAWLONIA	117	
ET ENCINA TRUFERA	7.808	
CO CONIFERAS	784.243	
FL FRONDOSAS CRECIMIENTO LENTO	258.885	
FR FRONDOSAS CRECIMIENTO RAPIDO	7.501	
CF CONIFERAS Y FRONDOSAS	185.412	
ML MATORRAL	844.567	
ER ERIAL	232.146	
ES ESPARTIZAL	3.341	
BL BALDIO	93.672	
IM IMPRODUCTIVO	54.225	
NA NO AGRICOLA	135.708	
AG AGUAS INTERIORES	58.463	
AS MAR		
TOTAL OTRAS SUPERFICIES	2.982.839	
TOTAL SUPERFICIE GEOGRÁFICA	4.772.124	

Nota: Los cultivos en invernadero se incluyen en la "superficie en invernadero"

3.1.9. CATALUÑA Distribución General de la Tierra (ha.)

CULTIVO	Superf. (ha)	C. Var. (%)	CULTIVO	Superf. (ha)	C. Var. (%)
TD TRIGO DURO	108	87,38	NR NARANJO	2.170	26,81
TB TRIGO BLANDO Y SEMIDURO	85.040	5,76	MR MANDARINO	8.655	19,69
C2 CEBADA DE 2 CARRERAS	187.889	4,39	LI LIMONERO	13	48,56
C6 CEBADA DE 6 CARRERAS	452	34,39	PA POMELO		
AV AVENA	4.583	16,54	NG NARANJO AMARGO		
CN CENTENO	389	33,55	AX OTROS CITRICOS		
TT TRITICALE	1.596	32,53	TOTAL FRUTALES CITRICOS (CI)	10.837	18,01
MC MEZCLA DE CEREALES DE INVIERNO			MN MANZANO	10.490	13,54
AR ARROZ	20.769	9,77	MX MANZANO NO COMERCIAL	35	54,45
MA MAIZ	40.952	6,75	PE PERAL	7.421	8,43
SR SORGO	1.878	32,17	MB MEMBRILLERO	94	27,91
QN QUINOA	17	93,89	NI NISPERO	57	78,10
CX OTROS CEREALES GRANO			AB ALBARICOQUERO	1.980	18,62
TOTA CEREALES GRANO (CE)	343.673	3,36	CE CEREZO Y GUIINDO	2.902	28,83
JS JUDIAS SECAS	105	66,89	ME MELOCOTONERO Y NECTARINAS	16.942	10,50
HS HABAS SECAS	474	48,13	CR CIRUELO	810	29,12
LE LENTEJAS			HI HIGUERA	337	26,67
GA GARBANZOS	259	63,47	CH CHIRIMOYO		
GS GUISAMTES SECOS	6.393	16,77	AU AGUACATE		
VE VEZA	318	54,60	CQ CAQUI	292	58,26
AT ALTRAMUZ			PL PLATANERA		
AL ALGARROBAS			KW KIWI	6	70,91
YE YEROS			CU CHUMBERA		
LX OTRAS LEGUMINOSAS GRANO			MG MANGO		
TOTAL LEGUMINOSAS (LE)	7.549	15,80	GR GRANADO	100	53,22
PT PATATA	163	81,77	PY PAPAYA		
BT BATATA			PÑ PIÑA		
CY CHUFA			AM ALMENDRO	41.977	8,66
TX OTROS TUBERCULOS PARA CONSUMO			AQ ALMENDRO ABANDONADO	13.346	9,70
TOTAL TUBERCULOS C. H. (TU)	163	81,77	AU ALMENDRO NO COMERCIAL	145	27,14
CA CAÑA DE AZUCAR			NY NOGAL FRUTO	2.010	21,18
RM REMOLACHA AZUCARERA			AJ AVELLANO	14.655	16,57
AD ALGODON			CJ CASTAÑO FRUTO		
LN LINO			PX PISTACHO	236	38,09
GI GIRASOL	2.829	20,26	FB FRAMBUESO	8	105,49
SO SOJA	117	47,78	FX OTROS FRUTALES	27	52,13
CZ COLZA	12.246	12,84	TOTAL FRUTALES NO CITRICOS (FR)	113.868	5,05
KM CAMELINA	384	87,80	VM UVA DE MESA		
KR CARTAMO			V1 UVA DE MESA BLANCA SIN SEMILLA	16	105,5
OX OTRAS OLEAGINOSAS			V2 UVA DE MESA BLANCA CON SEMILLA	171	81,0
TA TABACO			V3 UVA DE MESA ROJA SIN SEMILLA		
TI TOMATE INDUSTRIA			V4 UVA DE MESA ROJA CON SEMILLA		
LU LUPULO			VT UVA DE TRANSFORMACION	57.492	10,79
PD PIMIENTO PARA PIMENTON			TOTAL VIÑEDO (VI)	57.679	10,55
CD CONDIMENTOS (PIMENTON,ANIS,AZAFRAN,ETC)	188	48,16	OM ACEITUNA DE MESA	20	105,49
AA AROMATICAS (LAVANDA,LAVANDIN,ETC)	192	79,05	OD ACEITUNA DOBLE APTITUD	1.198	26,5
IX OTROS CULTIVOS INDUSTRIALES	16	68,03	OT ACEITUNA DE ALMAZARA	113.011	7,20
CC CACAHUETE			TOTAL OLIVAR (OL)	114.228	7,26
TOTAL INDUSTRIALES (IN)	15.973	10,28	AO ALGARROBO	7.563	20,19
MF MAIZ FORRAJERO	2.637	30,41	NX OTROS CULTIVOS LEÑOSOS	5	105,49
AF ALFALFA	25.410	6,29	TOTAL OTROS CULTIVOS LEÑOSOS (OC)	7.568	20,68
VF VEZA (veza+avena) PARA FORRAJE	1.457	56,17	VV VIVEROS	1.675	29,29
FV OTROS FORRAJES (CEREAL INV,SORGO,TREB)	41.085	7,51	TOTAL VIVEROS (VV)	1.675	29,35
PP PRADERAS POLIFITAS	5.616	37,27	TOTAL CULTIVOS LEÑOSOS (D)	305.856	
NF NABO FORRAJERO			IN SUPERFICIE EN INVERNADERO	979	29,33
RF REMOLACHA FORRAJERA			TOTAL OTRAS SUPERFICIES (I)	979	29,33
CS COLES Y BERZAS FORRAJERAS					
RX OTRAS PLANTAS DE ESCARDA FORRAJERA			HU HUERTOS FAMILIARES	7.711	8,55
TOTAL FORRAJERAS (FO)	76.206	6,13	TOTAL OTRAS SUPERFICIES (H)	7.711	8,55
AZ ACELGA	12	60,62	TOTAL TIERRAS DE CULTIVO (C+D+H+I)	818.105	
CM COL REPOLLO	136	83,92	PW PRADOS NATURALES (en regadio)	2.778	
CI COL BROCOLI	8	50,85	PR PRADOS NATURALES (en secano)	9.273	
EP ESPARRAGO			PH PASTIZAL ALTA MONTAÑA	91.422	
EI ESPINACA			PS PASTIZALES	93.077	
AP APIO	21	68,03	PM PASTIZAL MATORRAL	23.486	
LC LECHUGA	205	35,40	CP CHOPO	6.703	
LO LOMBARDA			PZ PAWLONIA	23	
EL ESCAROLA			ET ENCINA TRUFERA	378	
TO TOMATE	370	33,08	CO CONIFERAS	616.987	
SA SANDIA	7	79,17	FL FRONDOSAS CRECIMIENTO LENTO	352.581	
MO MELON	120	52,35	FR FRONDOSAS CRECIMIENTO RAPIDO	33.435	
CW CALABAZA	448	31,75	CF CONIFERAS Y FRONDOSAS	473.582	
CB CALABACIN	709	72,43	ML MATORRAL	331.957	
PI PEPINO	14	55,79	ER ERIAL	6.856	
BE BERENJENA	18	41,80	ES ESPARTIZAL	220	
PQ PIMIENTO	61	64,29	BL BALDIO	44.151	
PU PUERRO			IM IMPRODUCTIVO	33.338	
AC ALCACHOFA	129	34,52	NA NO AGRICOLA	239.007	
CK COLIFLOR	422	102,76	AG AGUAS INTERIORES	33.410	
AJ AJO	2	105,49	AS MAR		
CL CEBOLLA	653	39,09	TOTAL OTRAS SUPERFICIES	2.392.663	
RW REMOLACHA MESA			TOTAL SUPERFICIE GEOGRÁFICA	3.210.769	
CT ZANAHORIA	92	38,69			
MD MAIZ DULCE	5	105,49			
JV JUDIAS VERDES	143	31,10			
GE GRELO					
GV GUISAMTES VERDES	7	105,49			
HV HABAS VERDES					
FN FRESA-FRESON					
VH HUERTO VACIO	4.510	19,24			
HP CHAMPIÑON					
HX OTRAS HORTALIZAS					
TOTAL HORTALIZAS (HO)	8.093	17,06			
FO FLORES Y ORNAMENTALES	140	92,44			
TOTAL FLORES Y ORNAMENTALES (FL)	140	92,44			
TOTAL CULTIVOS HERBÁCEOS (A)	451.796				
BA BARBECHO	44.674	6,25			
BR BARBECHO REGADIO	7.089	10,29			
TOTAL OTRAS TIERRAS DE LABOR (B)	51.763	4,97			
TOTAL TIERRAS DE LABOR (C=A+B)	503.560				

Nota: Los cultivos en invernadero se incluyen en la "superficie en invernadero"

3.1.10. BALEARES Distribución General de la Tierra (ha.)

CULTIVO	Superf. (ha)	C. Var. (%)
TD TRIGO DURO	531	40,98
TB TRIGO BLANDO Y SEMIDURO	4.415	18,50
C2 CEBADA DE 2 CARRERAS	10.406	16,18
C6 CEBADA DE 6 CARRERAS	9.967	18,33
AV AVENA	3.442	21,35
CN CENTENO		
TT TRITICALE	280	46,26
MC MEZCLA DE CEREALES DE INVIERNO	117	35,06
AR ARROZ	61	35,26
MA MAIZ	604	46,66
SR SORGO	220	52,87
QN QUINOA		
CX OTROS CEREALES GRANO		
TOTA CEREALES GRANO (CE)	30.043	13,32
JS JUDIAS SECAS		
HS HABAS SECAS	24	35,65
LE LENTEJAS		
GA GARBANZOS	223	36,50
GS GUI SANTES SECOS	53	47,98
VE VEZA		
AT ALTRAMUZ		
AL ALGARROBAS		
YE YEROS		
LX OTRAS LEGUMINOSAS GRANO	142	41,12
TOTAL LEGUMINOSAS (LE)	442	22,86
PT PATATA	695	28,22
BT BATATA		
CY CHUFA		
TX OTROS TUBERCULOS PARA CONSUMO		
TOTAL TUBERCULOS C. H. (TU)	695	27,33
CA CAÑA DE AZUCAR		
RM REMOLACHA AZUCARERA		
AD ALGODON		
LN LINO		
GI GIRASOL		
SO SOJA		
CZ COLZA		
KM CAMELINA		
KR CARTAMO		
OX OTRAS OLEAGINOSAS		
TA TABACO		
TI TOMATE INDUSTRIA		
LU LUPULO		
PD PIMIENTO PARA PIMENTON		
CD CONDIMENTOS (PIMENTON,ANIS,AZAFRAN,ETC)		
AA AROMATICAS (LAVANDA,LAVANDIN,ETC)		
IX OTROS CULTIVOS INDUSTRIALES	4	52,87
CC CACAHUETE	11	40,75
TOTAL INDUSTRIALES (IN)	15	21,79
MF MAIZ FORRAJERO	435	48,34
AF ALFALFA	282	29,71
VF VEZA (veza+avena) PARA FORRAJE	564	83,99
FV OTROS FORRAJES (CEREAL INV,SORGO,TREB)	22.537	10,29
PP PRADERAS POLIFITAS		
NF NABO FORRAJERO		
RF REMOLACHA FORRAJERA		
CS COLES Y BERZAS FORRAJERAS		
RX OTRAS PLANTAS DE ESCARDA FORRAJERA		
TOTAL FORRAJERAS (FO)	23.819	10,95
AZ ACELGA		
CM COL REPOLLO	221	83,99
CI COL BROCOLI		
EP ESPARRAGO		
EI ESPINACA		
AP APIO		
LC LECHUGA	83	83,99
LO LOMBARDA		
EL ESCAROLA		
TO TOMATE	104	25,99
SA SANDIA	30	46,54
MO MELON	551	29,75
CW CALABAZA	177	54,93
CB CALABACIN	15	52,87
PI PEPINO		
BE BERENJENA		
PQ PIMIENTO	104	34,74
PU PUERRO		
AC ALCACHOFA	221	73,19
CK COLIFLOR		
AJ AJO		
CL CEBOLLA	46	45,59
RW REMOLACHA MESA		
CT ZANAHORIA		
MD MAIZ DULCE		
JV JUDIAS VERDES	14	52,87
GE GRELO		
GV GUI SANTES VERDES		
HV HABAS VERDES		
FN FRESA-FRESON	33	52,87
VH HUERTO VACIO	1.953	26,07
HP CHAMPIÑON		
HX OTRAS HORTALIZAS		
TOTAL HORTALIZAS (HO)	3.551	19,71
FO FLORES Y ORNAMENTALES	35	36,80
TOTAL FLORES Y ORNAMENTALES (FL)	35	36,80
TOTAL CULTIVOS HERBACEOS (A)	58.600	
BA BARBECHO	34.835	8,86
BR BARBECHO REGADIO	1.708	23,00
TOTAL OTRAS TIERRAS DE LABOR (B)	36.544	8,55
TOTAL TIERRAS DE LABOR (C=A+B)	95.143	

CULTIVO	Superf. (ha)	C. Var. (%)
NR NARANJO	519	29,53
MR MANDARINO	67	101,46
LI LIMONERO	406	49,48
PA POMELO		
NG NARANJO AMARGO		
AX OTROS CITRICOS		
TOTAL FRUTALES CITRICOS (CI)	992	35,32
MN MANZANO	12	48,66
MX MANZANO NO COMERCIAL	11	83,99
PE PERAL	29	57,78
MB MEMBRILLERO	7	83,99
NI NISPERO	29	42,37
AB ALBARICOQUERO	311	60,14
CE CEREZO Y GUIINDO	1	52,87
ME MELOCOTONERO Y NECTARINAS	9	52,87
CR CIRUELO	24	39,55
HI HIGUERA	2.778	17,22
CH CHIRIMOYO		
AU AGUACATE		
CQ CAQUI		
PL PLATANERA		
KW KIWI		
CU CHUMBERA	70	102,63
MG MANGO		
GR GRANADO	21	67,98
PY PAPAYA		
PÑ PIÑA		
AM ALMENDRO	12.385	13,52
AQ ALMENDRO ABANDONADO	6.540	16,46
AY ALMENDRO NO COMERCIAL	10.054	20,48
NU NOGAL FRUTO	25	42,10
AE AVELLANO		
CJ CASTAÑO FRUTO		
PX PISTACHO		
FB FRAMBUESO		
FX OTROS FRUTALES	48	46,85
TOTAL FRUTALES NO CITRICOS (FR)	32.354	10,19
VM UVA DE MESA		
V1 UVA DE MESA BLANCA SIN SEMILLA		
V2 UVA DE MESA BLANCA CON SEMILLA	1	52,9
V3 UVA DE MESA ROJA SIN SEMILLA	0	52,9
V4 UVA DE MESA ROJA CON SEMILLA		
VT UVA DE TRANSFORMACION	2.945	38,42
TOTAL VIÑEDO (VI)	2.945	38,62
OM ACEITUNA DE MESA	38	25,68
OD ACEITUNA DOBLE APTITUD	74	84,0
OT ACEITUNA DE ALMAZARA	8.821	24,70
TOTAL OLIVAR (OL)	8.933	24,76
AO ALGARROBO	14.604	16,81
NX OTROS CULTIVOS LEÑOSOS		
TOTAL OTROS CULTIVOS LEÑOSOS (OC)	14.604	16,39
VV VIVEROS	228	41,75
TOTAL VIVEROS (VV)	228	41,75
TOTAL CULTIVOS LEÑOSOS (D)	60.057	
IN SUPERFICIE EN INVERNADERO	126	22,91
TOTAL OTRAS SUPERFICIES (I)	126	22,91
HU HUERTOS FAMILIARES	6.080	9,02
TOTAL OTRAS SUPERFICIES (H)	6.080	9,02
TOTAL TIERRAS DE CULTIVO (C+D+H+I)	161.407	
PW PRADOS NATURALES (en regadio)		
PR PRADOS NATURALES (en seco)		
PH PASTIZAL ALTA MONTAÑA		
PS PASTIZALES	10.382	
PM PASTIZAL MATORRAL	20.803	
CP CHOPO	24	
PZ PAWLONIA	67	
ET ENCINA TRUFERA		
CO CONIFERAS	63.071	
FL FRONDOSAS CRECIMIENTO LENTO	15.886	
FR FRONDOSAS CRECIMIENTO RAPIDO	46	
CF CONIFERAS Y FRONDOSAS	48.552	
ML MATORRAL	68.387	
ER ERIAL	247	
ES ESPARTIZAL	1.024	
BL BALDIO	21.717	
IM IMPRODUCTIVO	9.845	
NA NO AGRICOLA	75.671	
AG AGUAS INTERIORES	2.040	
AS MAR		
TOTAL OTRAS SUPERFICIES	337.763	
TOTAL SUPERFICIE GEOGRÁFICA	499.170	

Nota: Los cultivos en invernadero se incluyen en la "superficie en invernadero"

3.1.11. CASTILLA Y LEON Distribución General de la Tierra (ha.)

CULTIVO	Superf. (ha)	C. Var. (%)
TD TRIGO DURO	1.561	15,09
TB TRIGO BLANDO Y SEMIDURO	834.019	1,91
C2 CEBADA DE 2 CARRERAS	857.132	1,85
C6 CEBADA DE 6 CARRERAS	52.934	6,26
AV AVENA	78.591	4,78
CN CENTENO	99.330	4,99
TT TRITICALE	22.910	11,65
MC MEZCLA DE CEREALES DE INVIERNO	733	35,71
AR ARROZ		
MA MAIZ	134.377	3,51
SR SORGO	46	55,57
QN QUINOA	926	40,63
CX OTROS CEREALES GRANO		
TOTA CEREALES GRANO (CE)	2.082.558	1,37
JS JUDIAS SECAS	3.025	17,45
HS HABAS SECAS	72	41,60
LE LENTEJAS	8.714	19,55
GA GARBANZOS	9.070	10,60
GS GUI SANTES SECOS	31.152	7,63
VE VEZA	45.971	6,81
AT ALTRAMUZ	1.242	44,82
AL ALGARROBAS	396	50,18
YE YEROS	5.697	15,97
LX OTRAS LEGUMINOSAS GRANO	890	30,47
TOTAL LEGUMINOSAS (LE)	106.229	4,40
PT PATATA	19.263	6,68
BT BATATA		
CY CHUFA		
TX OTROS TUBERCULOS PARA CONSUMO		
TOTAL TUBERCULOS C. H. (TU)	19.263	6,64
CA CAÑA DE AZUCAR		
RM REMOLACHA AZUCARERA	16.056	8,37
AD ALGODON	37	55,57
LN LINO		
GI GIRASOL	255.355	2,89
SO SOJA	87	53,77
CZ COLZA	34.923	8,22
KM CAMELINA	895	34,57
KR CARTAMO	1.526	23,10
OX OTRAS OLEAGINOSAS		
TA TABACO	32	129,12
TI TOMATE INDUSTRIA		
LU LUPULO	509	44,08
PD PIMIENTO PARA PIMENTON		
CD CONDIMENTOS (PIMENTON,ANIS,AZAFRAN,ETC)	3	55,57
AA AROMATICAS (LAVANDA,LAVANDIN,ETC)	1.114	26,30
IX OTROS CULTIVOS INDUSTRIALES	1.953	30,22
CC CACAHUETE		
TOTAL INDUSTRIALES (IN)	312.491	2,67
MF MAIZ FORRAJERO	1.164	21,52
AF ALFALFA	99.949	4,07
VF VEZA (veza+avena) PARA FORRAJE	44.921	7,22
FV OTROS FORRAJES (CEREAL INV,SORGO,TREB)	133.167	4,34
PP PRADERAS POLIFITAS	9.712	13,73
NF NABO FORRAJERO		
RF REMOLACHA FORRAJERA		
CS COLES Y BERZAS FORRAJERAS		
RX OTRAS PLANTAS DE ESCARDA FORRAJERA		
TOTAL FORRAJERAS (FO)	288.913	2,86
AZ ACELGA	8	57,03
CM COL REPOLLO	1	57,03
CI COL BROCOLI		
EP ESPARRAGO	548	55,57
EI ESPINACA		
AP APIO		
LC LECHUGA	225	35,89
LO LOMBARDA		
EL ESCAROLA		
TO TOMATE	64	118,92
SA SANDIA	10	58,04
MO MELON	12	38,10
CW CALABAZA	410	56,56
CB CALABACIN	264	50,41
PI PEPINO		
BE BERENJENA		
PQ PIMIENTO	224	32,43
PU PUERRO	327	29,15
AC ALCACHOFA		
CK COLIFLOR		
AJ AJO	1.439	21,31
CL CEBOLLA	4.002	24,43
RW REMOLACHA MESA	258	37,72
CT ZANAHORIA	3.691	17,61
MD MAIZ DULCE	819	37,73
JV JUDIAS VERDES	122	55,19
GE GRELO	88	57,03
GV GUI SANTES VERDES	2.415	38,77
HV HABAS VERDES		
FN FRESA-FRESON		
VH HUERTO VACIO	38	43,98
HP CHAMPIÑON		
HX OTRAS HORTALIZAS	567	36,87
TOTAL HORTALIZAS (HO)	15.532	10,88
FO FLORES Y ORNAMENTALES		
TOTAL FLORES Y ORNAMENTALES (FL)		
TOTAL CULTIVOS HERBACEOS (A)	2.824.986	
BA BARBECHO	607.954	2,18
BR BARBECHO REGADIO	7.174	8,10
TOTAL OTRAS TIERRAS DE LABOR (B)	615.128	2,13
TOTAL TIERRAS DE LABOR (C=A+B)	3.440.114	

CULTIVO	Superf. (ha)	C. Var. (%)
NR NARANJO		
MR MANDARINO		
LI LIMONERO		
PA POMELO		
NG NARANJO AMARGO		
AX OTROS CITRICOS		
TOTAL FRUTALES CITRICOS (CI)		
MN MANZANO	3.843	38,57
MX MANZANO NO COMERCIAL	377	32,75
PE PERAL	1.084	60,28
MB MEMBRILLERO	0	57,03
NI NISPERO		
AB ALBARICOQUERO	3	111,25
CE CERESO Y GUIINDO	1.429	26,28
ME MELOCOTONERO Y NECTARINAS	50	78,39
CR CIRUELO	76	47,38
HI HIGUERA	316	70,94
CH CHIRIMOYO		
AU AGUACATE		
CQ CAQUI		
PL PLATANERA		
KW KIWI		
CU CHUMBERA		
MG MANGO		
GR GRANADO		
PY PAPAYA		
PÑ PIÑA		
AM ALMENDRO	5.538	27,09
AQ ALMENDRO ABANDONADO	949	25,08
AU ALMENDRO NO COMERCIAL	85	31,75
NU NOGAL FRUTO	1.261	20,26
AJ AVELLANO	35	78,47
CE CASTAÑO FRUTO	4.672	22,10
PX PISTACHO	1.284	19,15
FB FRAMBUESO	108	129,12
FX OTROS FRUTALES	20	118,60
TOTAL FRUTALES NO CITRICOS (FR)	21.130	12,20
VM UVA DE MESA		
V1 UVA DE MESA BLANCA SIN SEMILLA		
V2 UVA DE MESA BLANCA CON SEMILLA		
V3 UVA DE MESA ROJA SIN SEMILLA		
V4 UVA DE MESA ROJA CON SEMILLA		
VT UVA DE TRANSFORMACION	72.891	8,50
TOTAL VIÑEDO (VI)	72.891	8,67
OM ACEITUNA DE MESA	5	53,57
OD ACEITUNA DOBLE APTITUD	156	43,8
OT ACEITUNA DE ALMAZARA	6.095	49,75
TOTAL OLIVAR (OL)	6.256	50,29
AO ALGARROBO		
NX OTROS CULTIVOS LEÑOSOS	18	57,03
TOTAL OTROS CULTIVOS LEÑOSOS (OC)	18	57,03
VV VIVEROS	1.238	42,94
TOTAL VIVEROS (VV)	1.238	42,94
TOTAL CULTIVOS LEÑOSOS (D)	101.534	
IN SUPERFICIE EN INVERNADERO	219	27,62
TOTAL OTRAS SUPERFICIES (I)	219	27,62
HU HUERTOS FAMILIARES	11.866	7,48
TOTAL OTRAS SUPERFICIES (H)	11.866	7,48
TOTAL TIERRAS DE CULTIVO (C+D+H+I)	3.553.732	

PW PRADOS NATURALES (en regadio)	12.463
PR PRADOS NATURALES (en secano)	149.157
PH PASTIZAL ALTA MONTAÑA	45.446
PS PASTIZALES	1.143.089
PM PASTIZAL MATORRAL	595.874
CP CHOPO	77.568
PZ PAWLONIA	
ET ENCINA TRUFERA	1.881
CO CONIFERAS	954.585
FL FRONDOSAS CRECIMIENTO LENTO	1.002.711
FR FRONDOSAS CRECIMIENTO RAPIDO	31.207
CF CONIFERAS Y FRONDOSAS	175.411
ML MATORRAL	744.070
ER ERIAL	215.288
ES ESPARTIZAL	1.189
BL BALDIO	126.348
IM IMPRODUCTIVO	154.755
NA NO AGRICOLA	352.992
AG AGUAS INTERIORES	84.609
AS MAR	
TOTAL OTRAS SUPERFICIES	5.868.642
TOTAL SUPERFICIE GEOGRÁFICA	9.422.374

Nota: Los cultivos en invernadero se incluyen en la "superficie en invernadero"

3.1.12. MADRID Distribución General de la Tierra (ha.)

CULTIVO	Superf. (ha)	C. Var. (%)	CULTIVO	Superf. (ha)	C. Var. (%)
TD TRIGO DURO	171	41,87	NR NARANJO		
TB TRIGO BLANDO Y SEMIDURO	18.970	10,17	MR MANDARINO		
C2 CEBADA DE 2 CARRERAS	38.385	7,22	LI LIMONERO		
C6 CEBADA DE 6 CARRERAS	1.862	39,41	PA POMELO		
AV AVENA	5.868	15,32	NG NARANJO AMARGO		
CN CENTENO	1.385	35,76	AX OTROS CITRICOS		
TT TRITICALE	5.744	23,40	TOTAL FRUTALES CITRICOS (CI)		
MC MEZCLA DE CEREALES DE INVIERNO	110	98,52	MN MANZANO		
AR ARROZ			MX MANZANO NO COMERCIAL		
MA MAIZ	4.564	16,15	PE PERAL		
SR SORGO			MB MEMBRILLERO		
QN QUINOA			NI NISPERO		
CX OTROS CEREALES GRANO			AB ALBARICOQUERO		
TOTA CEREALES GRANO (CE)	77.058	5,92	CE CEREZO Y GUIINDO		
JS JUDIAS SECAS			ME MELOCOTONERO Y NECTARINAS		
HS HABAS SECAS			CR CIRUELO	566	48,54
LE LENTEJAS	143	70,93	HI HIGUERA	264	49,62
GA GARBANZOS	420	43,28	CH CHIRIMOYO		
GS GUI SANTES SECOS	6.609	23,73	AU AGUACATE		
VE VEZA	345	26,72	CQ CAQUI		
AT ALTRAMUZ			PL PLATANERA		
AL ALGARROBAS			KW KIWI	34	48,54
YE YEROS	118	56,15	CU CHUMBERA	39	70,93
LX OTRAS LEGUMINOSAS GRANO			MG MANGO		
TOTAL LEGUMINOSAS (LE)	7.635	21,49	GR GRANADO		
PT PATATA	911	36,70	PY PAPAYA		
BT BATATA			PÑ PIÑA		
CY CHUFA			AM ALMENDRO	1.199	89,37
TX OTROS TUBERCULOS PARA CONSUMO			AQ ALMENDRO ABANDONADO	599	43,80
TOTAL TUBERCULOS C. H. (TU)	911	36,70	AY ALMENDRO NO COMERCIAL	9	156,52
CA CAÑA DE AZUCAR			NU NOGAL FRUTO	7	48,54
RM REMOLACHA AZUCARERA			AE AVELLANO		
AD ALGODON			CJ CASTAÑO FRUTO		
LN LINO			PX PISTACHO	882	64,54
GI GIRASOL			FB FRAMBUESO		
SO SOJA			FX OTROS FRUTALES		
CZ COLZA	1.954	33,55	TOTAL FRUTALES NO CITRICOS (FR)	3.599	27,54
KM CAMELINA			VM UVA DE MESA		
KR CARTAMO	162	70,93	V1 UVA DE MESA BLANCA SIN SEMILLA		
OX OTRAS OLEAGINOSAS			V2 UVA DE MESA BLANCA CON SEMILLA		
TA TABACO			V3 UVA DE MESA ROJA SIN SEMILLA		
TI TOMATE INDUSTRIA			V4 UVA DE MESA ROJA CON SEMILLA		
LU LUPULO			VT UVA DE TRANSFORMACION	9.529	19,91
PD PIMIENTO PARA PIMENTON			TOTAL VIÑEDO (VI)	9.529	19,65
CD CONDIMENTOS (PIMENTON,ANIS,AZAFRAN,ETC)	49	70,93	OM ACEITUNA DE MESA		
AA AROMATICAS (LAVANDA,LAVANDIN,ETC)	5	70,93	OD ACEITUNA DOBLE APTITUD		
IX OTROS CULTIVOS INDUSTRIALES			OT ACEITUNA DE ALMAZARA	29.453	13,92
CC CACAHUETE			TOTAL OLIVAR (OL)	29.453	14,65
TOTAL INDUSTRIALES (IN)	2.170	28,39	AO ALGARROBO		
MF MAIZ FORRAJERO			NX OTROS CULTIVOS LEÑOSOS		
AF ALFALFA	2.505	19,65	TOTAL OTROS CULTIVOS LEÑOSOS (OC)		
VF VEZA (veza+avena) PARA FORRAJE	392	33,24	VV VIVEROS	10	156,52
FV OTROS FORRAJES (CEREAL INV,SORGO,TREB)	1.145	31,01	TOTAL VIVEROS (VV)	10	156,52
PP PRADERAS POLIFITAS	393	67,34	TOTAL CULTIVOS LEÑOSOS (D)	42.590	
NF NABO FORRAJERO			IN SUPERFICIE EN INVERNADERO	177	48,54
RF REMOLACHA FORRAJERA			TOTAL OTRAS SUPERFICIES (I)	177	48,54
CS COLES Y BERZAS FORRAJERAS					
RX OTRAS PLANTAS DE ESCARDA FORRAJERA			HU HUERTOS FAMILIARES	572	15,15
TOTAL FORRAJERAS (FO)	4.435	16,04	TOTAL OTRAS SUPERFICIES (H)	572	15,15
AZ ACELGA	137	28,98	TOTAL TIERRAS DE CULTIVO (C+D+H+I)	208.518	
CM COL REPOLLO			PW PRADOS NATURALES (en regadio)		
CI COL BROCOLI			PR PRADOS NATURALES (en secano)	2.090	
EP ESPARRAGO	106	48,54	PH PASTIZAL ALTA MONTAÑA	3.088	
EI ESPINACA			PS PASTIZALES	84.240	
AP APIO			PM PASTIZAL MATORRAL	37.289	
LC LECHUGA			CP CHOPO	1.418	
LO LOMBARDA	23	48,54	PZ PAWLONIA		
EL ESCAROLA			ET ENCINA TRUFERA		
TO TOMATE	98	70,93	CO CONIFERAS	49.083	
SA SANDIA			FL FRONDOSAS CRECIMIENTO LENTO	102.128	
MO MELON	50	48,54	FR FRONDOSAS CRECIMIENTO RAPIDO	3.196	
CW CALABAZA			CF CONIFERAS Y FRONDOSAS	20.973	
CB CALABACIN	16	48,54	ML MATORRAL	92.852	
PI PEPINO	18	70,93	ER ERIAL	24.827	
BE BERENJENA			ES ESPARTIZAL	9.320	
PQ PIMIENTO	22	40,80	BL BALDIO	14.484	
PU PUERRO			IM IMPRODUCTIVO	10.434	
AC ALCACHOFA			NA NO AGRICOLA	129.244	
CK COLIFLOR			AG AGUAS INTERIORES	9.566	
AJ AJO	667	31,73	AS MAR		
CL CEBOLLA	1.219	34,90	TOTAL OTRAS SUPERFICIES	594.231	
RW REMOLACHA MESA			TOTAL SUPERFICIE GEOGRÁFICA	802.749	
CT ZANAHORIA					
MD MAIZ DULCE					
JV JUDIAS VERDES					
GE GRELO					
GV GUI SANTES VERDES					
HV HABAS VERDES	79	70,93			
FN FRESA-FRESON					
VH HUERTO VACIO	113	48,54			
HP CHAMPIÑON					
HX OTRAS HORTALIZAS					
TOTAL HORTALIZAS (HO)	2.549	20,96			
FO FLORES Y ORNAMENTALES					
TOTAL FLORES Y ORNAMENTALES (FL)					
TOTAL CULTIVOS HERBÁCEOS (A)	94.758				
BA BARBECHO	70.004	6,96			
BR BARBECHO REGADIO	416	22,17			
TOTAL OTRAS TIERRAS DE LABOR (B)	70.420	6,77			
TOTAL TIERRAS DE LABOR (C=A+B)	165.179				

Nota: Los cultivos en invernadero se incluyen en la "superficie en invernadero"

3.1.13. CASTILLA LA MANCHA Distribución General de la Tierra (ha.)

CULTIVO	Superf. (ha)	C. Var. (%)	CULTIVO	Superf. (ha)	C. Var. (%)
TD TRIGO DURO	6.936	30,81	NR NARANJO		
TB TRIGO BLANDO Y SEMIDURO	228.921	4,91	MR MANDARINO		
C2 CEBADA DE 2 CARRERAS	749.722	2,92	LI LIMONERO		
C6 CEBADA DE 6 CARRERAS	56.928	9,85	PA POMELO		
AV AVENA	111.980	6,66	NG NARANJO AMARGO		
CN CENTENO	18.499	13,89	AX OTROS CITRICOS		
TT TRITICALE	83.004	8,11	TOTAL FRUTALES CITRICOS (CI)		
MC MEZCLA DE CEREALES DE INVIERNO	1.645	40,31	MN MANZANO	42	48,31
AR ARROZ			MX MANZANO NO COMERCIAL	16	47,65
MA MAIZ	20.597	16,45	PE PERAL	49	72,55
SR SORGO			MB MEMBRILLERO	3	71,72
QN QUINOA	288	74,94	NI NISPERO	2	92,25
CX OTROS CEREALES GRANO			AB ALBARICOQUERO	1.964	37,92
TOTA CEREALES GRANO (CE)	1.278.520	2,33	CE CEREZO Y GUIENDO	102	38,40
JS JUDIAS SECAS			ME MELOCOTONERO Y NECTARINAS	697	42,35
HS HABAS SECAS	78	98,98	CR CIRUELO	593	72,83
LE LENTEJAS	20.305	13,34	HI HIGUERA	1.670	35,76
GA GARBANZOS	4.251	22,91	CH CHIRIMOYO		
GS GUIANTES SECOS	28.225	12,14	AU AGUACATE		
VE VEZA	17.461	19,63	CQ CAQUI	2	102,58
AT ALTRAMUZ			PL PLATANERA		
AL ALGARROBAS			KW KIWI		
YE YEROS	29.557	12,13	CU CHUMBERA		
LX OTRAS LEGUMINOSAS GRANO	3.748	40,72	MG MANGO		
TOTAL LEGUMINOSAS (LE)	103.624	6,62	GR GRANADO		
PT PATATA	2.018	40,32	PY PAPAYA		
BT BATATA			PÑ PIÑA		
CY CHUFA			AM ALMENDRO	145.912	5,77
TX OTROS TUBERCULOS PARA CONSUMO			AQ ALMENDRO ABANDONADO	6.932	11,86
TOTAL TUBERCULOS C. H. (TU)	2.018	40,23	AY ALMENDRO NO COMERCIAL	1.137	53,01
CA CAÑA DE AZUCAR			NU NOGAL FRUTO	4.010	17,46
RM REMOLACHA AZUCARERA			AE AVELLANO	4	102,58
AD ALGODON			CJ CASTAÑO FRUTO	7	92,25
LN LINO			PX PISTACHO	35.822	9,16
GI GIRASOL	158.249	6,32	FB FRAMBUESO		
SO SOJA			FX OTROS FRUTALES	125	47,48
CZ COLZA	12.491	21,78	TOTAL FRUTALES NO CITRICOS (FR)	199.090	4,81
KM CAMELINA	1.561	44,02	VM UVA DE MESA		
KR CARTAMO	4.761	27,83	V1 UVA DE MESA BLANCA SIN SEMILLA		
OX OTRAS OLEAGINOSAS	36	92,25	V2 UVA DE MESA BLANCA CON SEMILLA	44	97,1
TA TABACO			V3 UVA DE MESA ROJA SIN SEMILLA		
TI TOMATE INDUSTRIA	563	98,98	V4 UVA DE MESA ROJA CON SEMILLA		
LU LUPULO			VT UVA DE TRANSFORMACION	465.140	4,23
PD PIMIENTO PARA PIMENTON			TOTAL VIÑEDO (VI)	465.184	4,22
CD CONDIMENTOS (PIMENTON,ANIS,AZAFRAN,ETC)			OM ACEITUNA DE MESA	75	70,01
IA AROMATICAS (LAVANDA,LAVANDIN,ETC)	7.602	38,39	OD ACEITUNA DOBLE APTITUD		
IX OTROS CULTIVOS INDUSTRIALES	7.901	23,36	OT ACEITUNA DE ALMAZARA	443.627	4,40
CC CACAHUETE			TOTAL OLIVAR (OL)	443.702	4,40
TOTAL INDUSTRIALES (IN)	193.163	5,85	AO ALGARROBO	21	102,58
MF MAIZ FORRAJERO	520	55,32	NX OTROS CULTIVOS LEÑOSOS	438	91,22
AF ALFALFA	16.820	18,07	TOTAL OTROS CULTIVOS LEÑOSOS (OC)	459	86,95
VF VEZA (veza+avena) PARA FORRAJE	4.713	40,97	VV VIVEROS	676	58,53
FV OTROS FORRAJES (CEREAL INV.SORGO,TREB)	46.468	10,95	TOTAL VIVEROS (VV)	676	58,53
PP PRADERAS POLIFITAS	681	45,09	TOTAL CULTIVOS LEÑOSOS (D)	1.109.111	
NABO FORRAJERO			IN SUPERFICIE EN INVERNADERO	69	60,76
RF REMOLACHA FORRAJERA			TOTAL OTRAS SUPERFICIES (I)	69	60,76
CS COLES Y BERZAS FORRAJERAS			HU HUERTOS FAMILIARES	4.518	9,30
RX OTRAS PLANTAS DE ESCARDA FORRAJERA			TOTAL OTRAS SUPERFICIES (H)	4.518	9,30
TOTAL FORRAJERAS (FO)	69.202	9,16	TOTAL TIERRAS DE CULTIVO (C+D+H+I)	3.681.344	
AZ ACELGA			PW PRADOS NATURALES (en regadio)	70	
CM COL REPOLLO	37	72,74	PR PRADOS NATURALES (en seco)	2.245	
CI COL BROCOLI	883	61,46	PH PASTIZAL ALTA MONTAÑA	9.859	
EP ESPARRAGO	3.309	47,23	PS PASTIZALES	351.635	
EI ESPINACA			PM PASTIZAL MATORRAL	153.949	
AP APIO	235	83,07	CP CHOPO	9.384	
LC LECHUGA	836	75,14	PZ PAWLONIA	458	
LO LOMBARDA			ET ENCINA TRUFERA	677	
EL ESCAROLA			CO CONIFERAS	989.047	
TO TOMATE	276	63,65	FL FRONDOSAS CRECIMIENTO LENTO	541.179	
SA SANDIA	2.032	37,91	FR FRONDOSAS CRECIMIENTO RAPIDO	14.689	
MO MELON	3.897	23,82	CF CONIFERAS Y FRONDOSAS	258.932	
CW CALABAZA	516	77,49	ML MATORRAL	1.190.489	
CB CALABACIN	49	102,58	ER ERIAL	109.533	
PI PEPINO	17	90,02	ES ESPARTIZAL	40.384	
BE BERENJENA			BL BALDIO	154.143	
PQ PIMIENTO	1.030	43,47	IM IMPRODUCTIVO	95.402	
PU PUERRO			NA NO AGRICOLA	263.893	
AC ALCACHOFA	189	71,58	AG AGUAS INTERIORES	78.760	
CK COLIFLOR	723	71,02	AS MAR		
AJ AJO	21.061	14,93	TOTAL OTRAS SUPERFICIES	4.264.727	
CL CEBOLLA	9.952	19,23	TOTAL SUPERFICIE GEOGRÁFICA	7.946.071	
RW REMOLACHA MESA	3	98,98			
CT ZANAHORIA					
MD MAIZ DULCE	423	84,34			
JV JUDIAS VERDES	1	102,58			
GE GRELO					
GV GUIANTES VERDES	2.734	43,07			
HV HABAS VERDES					
FN FRESA-FRESON					
VH HUERTO VACIO	32	71,31			
HP CHAMPINON	318	73,82			
HX OTRAS HORTALIZAS	5	98,98			
TOTAL HORTALIZAS (HO)	48.559	9,69			
FO FLORES Y ORNAMENTALES	179	98,98			
TOTAL FLORES Y ORNAMENTALES (FL)	179	98,98			
TOTAL CULTIVOS HERBÁCEOS (A)	1.695.266				
BA BARBECHO	854.674	2,79			
BR BARBECHO REGADIO	17.706	16,19			
TOTAL OTRAS TIERRAS DE LABOR (B)	872.380	2,63			
TOTAL TIERRAS DE LABOR (C=A+B)	2.567.646				

Nota: Los cultivos en invernadero se incluyen en la "superficie en invernadero"

3.1.14. C. VALENCIANA Distribución General de la Tierra (ha.)

CULTIVO	Superf. (ha)	C. Var. (%)
TD TRIGO DURO	2.442	470,47
TB TRIGO BLANDO Y SEMIDURO	4.089	71,86
C2 CEBADA DE 2 CARRERAS	14.066	121,40
C6 CEBADA DE 6 CARRERAS	2.962	137,11
AV AVENA	3.570	117,49
CN CENTENO		
TT TRITICALE	74	731,28
MC MEZCLA DE CEREALES DE INVIERNO	35	3604,09
AR ARROZ	15.769	18,11
MA MAIZ	620	36,72
SR SORGO		
QN QUINOA		
CX OTROS CEREALES GRANO		
TOTA CEREALES GRANO (CE)	43.628	22,68
JS JUDIAS SECAS		
HS HABAS SECAS		
LE LENTEJAS		
GA GARBANZOS		
GS GUI SANTES SECOS		
VE VEZA		
AT ALTRAMUZ		
AL ALGARROBAS		
YE YEROS	19	717,45
LX OTRAS LEGUMINOSAS GRANO		
TOTAL LEGUMINOSAS (LE)	19	717,45
PT PATATA	174	34,39
BT BATATA	663	32,89
CY CHUFA	350	52,54
TX OTROS TUBERCULOS PARA CONSUMO		
TOTAL TUBERCULOS C. H. (TU)	1.187	25,99
CA CAÑA DE AZUCAR		
RM REMOLACHA AZUCARERA		
AD ALGODON		
LN LINO		
GI GIRASOL	221	7817,81
SO SOJA		
CZ COLZA		
KM CAMELINA		
KR CARTAMO		
OX OTRAS OLEAGINOSAS		
TA TABACO		
TI TOMATE INDUSTRIA	73	7817,81
LU LUPULO		
PD PIMIENTO PARA PIMENTON		
CD CONDIMENTOS (PIMENTON,ANIS,AZAFRAN,ETC)	32	89,03
AA AROMATICAS (LAVANDA,LAVANDIN,ETC)	497	600,59
IX OTROS CULTIVOS INDUSTRIALES	2	89,03
CC CACAHUETE		
TOTAL INDUSTRIALES (IN)	825	53,18
MF MAIZ FORRAJERO	720	761,30
AF ALFALFA	2.120	42,74
VF VEZA (veza+avena) PARA FORRAJE	34	3926,78
FV OTROS FORRAJES (CEREAL INV,SORGO,TREB)	2.628	98,17
PP PRADERAS POLIFITAS	77	135,42
NF NABO FORRAJERO		
RF REMOLACHA FORRAJERA		
CS COLES Y BERZAS FORRAJERAS		
RX OTRAS PLANTAS DE ESCARDA FORRAJERA	40	89,03
TOTAL FORRAJERAS (FO)	5.619	49,47
AZ ACELGA	28	58,00
CM COL REPOLLO	57	48,65
CI COL BROCOLI	36	44,74
EP ESPARRAGO		
EI ESPINACA	1	89,03
AP APIO	268	83,93
LC LECHUGA	5	41,92
LO LOMBARDA	18	71,94
EL ESCAROLA		
TO TOMATE	217	30,97
SA SANDIA	828	25,41
MO MELON	1.192	133,78
CW CALABAZA	1.319	27,16
CB CALABACIN	215	57,34
PI PEPINO	7	60,89
BE BERENJENA	37	30,77
PQ PIMIENTO	477	30,80
PU PUERRO	10	89,03
AC ALCACHOFA	1.315	26,74
CK COLIFLOR	42	44,18
AJ AJO	32	59,07
CL CEBOLLA	410	43,91
RW REMOLACHA MESA	4	89,03
CT ZANAHORIA		
MD MAIZ DULCE	24	50,28
JV JUDIAS VERDES	48	116,05
GE GRELO		
GV GUI SANTES VERDES		
HV HABAS VERDES	31	66,57
FN FRESA-FRESON		
VH HUERTO VACIO	12.190	14,23
HP CHAMPIÑON		
HX OTRAS HORTALIZAS	129	34,50
TOTAL HORTALIZAS (HO)	18.939	13,48
FO FLORES Y ORNAMENTALES	50	51,85
TOTAL FLORES Y ORNAMENTALES (FL)	50	51,85
TOTAL CULTIVOS HERBACEOS (A)	70.267	
BA BARBECHO	44.832	16,98
BR BARBECHO REGADIO	8.216	22,57
TOTAL OTRAS TIERRAS DE LABOR (B)	53.048	12,29
TOTAL TIERRAS DE LABOR (C=A+B)	123.315	

CULTIVO	Superf. (ha)	C. Var. (%)
NR NARANJO	71.989	5,31
MR MANDARINO	70.824	5,82
LI LIMONERO	15.683	14,40
PA POMELO	796	27,87
NG NARANJO AMARGO		
AX OTROS CITRICOS	1.065	16,68
TOTAL FRUTALES CITRICOS (CI)	160.356	4,45
MN MANZANO	690	48,15
MX MANZANO NO COMERCIAL	46	128,19
PE PERAL	315	96,89
MB MEMBRILLERO	5	73,81
NI NISPERO	1.137	43,06
AB ALBARICOQUERO	4.546	105,97
CE CEREZO Y GUIINDO	2.853	170,43
ME MELOCOTONERO Y NECTARINAS	3.710	28,97
CR CIRUELO	1.376	109,71
HI HIGUERA	690	35,50
CH CHIRIMOYO		
AU AGUACATE	2.121	21,13
CQ CAQUI	15.640	9,54
PL PLATANERA		
KW KIWI	393	31,51
CU CHUMBERA	192	717,45
MG MANGO		
GR GRANADO	4.417	16,84
PY PAPAYA	6	89,03
PÑ PIÑA		
AM ALMENDRO	92.831	46,28
AQ ALMENDRO ABANDONADO	19.717	62,99
AU ALMENDRO NO COMERCIAL	1.208	227,57
NY NOGAL FRUTO	1.248	85,69
AJ AVELLANO	1.422	1576,17
CJ CASTAÑO FRUTO		
PX PISTACHO	161	2313,77
FB FRAMBUESO		
FX OTROS FRUTALES	402	324,16
TOTAL FRUTALES NO CITRICOS (FR)	155.126	18,12
VM UVA DE MESA		
V1 UVA DE MESA BLANCA SIN SEMILLA	223	481,9
V2 UVA DE MESA BLANCA CON SEMILLA	5.416	137,0
V3 UVA DE MESA ROJA SIN SEMILLA	166	216,9
V4 UVA DE MESA ROJA CON SEMILLA	384	457,4
VT UVA DE TRANSFORMACION	59.915	41,28
TOTAL VIÑEDO (VI)	66.103	39,90
OM ACEITUNA DE MESA	44	41,08
OD ACEITUNA DOBLE APTITUD	56	57,6
OT ACEITUNA DE ALMAZARA	95.331	31,79
TOTAL OLIVAR (OL)	95.431	32,33
AO ALGARROBO	16.225	30,44
NX OTROS CULTIVOS LEÑOSOS	165	938,43
TOTAL OTROS CULTIVOS LEÑOSOS (OC)	16.390	30,57
VV VIVEROS	9.390	33,28
TOTAL VIVEROS (VV)	9.390	33,28
TOTAL CULTIVOS LEÑOSOS (D)	502.797	
IN SUPERFICIE EN INVERNADERO	1.183	34,13
TOTAL OTRAS SUPERFICIES (I)	1.183	34,13
HU HUERTOS FAMILIARES	10.880	20,31
TOTAL OTRAS SUPERFICIES (H)	10.880	20,31
TOTAL TIERRAS DE CULTIVO (C+D+H+I)	638.174	
PW PRADOS NATURALES (en regadio)		
PR PRADOS NATURALES (en seco)	308	
PH PASTIZAL ALTA MONTAÑA	4.126	
PS PASTIZALES	33.319	
PM PASTIZAL MATORRAL	72.510	
CP CHOPO	2.624	
PZ PAWLONIA	416	
ET ENCINA TRUFERA	1.479	
CO CONIFERAS	478.668	
FL FRONDOSAS CRECIMIENTO LENTO	45.352	
FR FRONDOSAS CRECIMIENTO RAPIDO	712	
CF CONIFERAS Y FRONDOSAS	71.749	
ML MATORRAL	501.061	
ER ERIAL	21.703	
ES ESPARTIZAL	2.062	
BL BALDIO	132.844	
IM IMPRODUCTIVO	57.554	
NA NO AGRICOLA	229.360	
AG AGUAS INTERIORES	32.367	
AS MAR		
TOTAL OTRAS SUPERFICIES	1.688.216	
TOTAL SUPERFICIE GEOGRÁFICA	2.326.389	

Nota: Los cultivos en invernadero se incluyen en la "superficie en invernadero"

3.1.15. REGIÓN DE MURCIA Distribución General de la Tierra (ha.)

CULTIVO	Superf. (ha)	C. Var. (%)
TD TRIGO DURO	34	43,75
TB TRIGO BLANDO Y SEMIDURO	7.951	20,19
C2 CEBADA DE 2 CARRERAS	24.302	10,77
C6 CEBADA DE 6 CARRERAS	10.260	17,21
AV AVENA	11.649	12,07
CN CENTENO	257	103,01
TT TRITICALE	809	45,58
MC MEZCLA DE CEREALES DE INVIERNO		
AR ARROZ	96	103,01
MA MAIZ	243	86,13
SR SORGO		
QN QUINOA		
CX OTROS CEREALES GRANO		
TOTA CEREALES GRANO (CE)	55.603	7,75
JS JUDIAS SECAS	96	103,01
HS HABAS SECAS		
LE LENTEJAS		
GA GARBANZOS		
GS GUIANTES SECOS		
VE VEZA	1.302	45,58
AT ALTRAMUZ		
AL ALGARROBAS	17	45,58
YE YEROS		
LX OTRAS LEGUMINOSAS GRANO		
TOTAL LEGUMINOSAS (LE)	1.416	43,13
PT PATATA	875	65,48
BT BATATA	7	103,01
CY CHUFA		
TX OTROS TUBERCULOS PARA CONSUMO		
TOTAL TUBERCULOS C. H. (TU)	882	64,75
CA CAÑA DE AZUCAR		
RM REMOLACHA AZUCARERA		
AD ALGODON		
LN LINO		
GI GIRASOL	498	204,00
SO SOJA		
CZ COLZA		
KM CAMELINA		
KR CARTAMO		
OX OTRAS OLEAGINOSAS		
TA TABACO		
TI TOMATE INDUSTRIA	27	103,01
LU LUPULO		
PD PIMIENTO PARA PIMENTON	1.558	35,66
CD CONDIMENTOS (PIMENTON,ANIS,AZAFRAN,ETC)	148	32,43
AA AROMATICAS (LAVANDA,LAVANDIN,ETC)	2.288	87,71
IX OTROS CULTIVOS INDUSTRIALES	16	68,85
CC CACAHUETE		
TOTAL INDUSTRIALES (IN)	4.534	15,86
MF MAIZ FORRAJERO	2	103,01
AF ALFALFA	465	24,66
VF VEZA (veza+avena) PARA FORRAJE		
FV OTROS FORRAJES (CEREAL INV,SORGO,TREB)	23	204,00
PP PRADERAS POLIFITAS		
NF NABO FORRAJERO		
RF REMOLACHA FORRAJERA		
CS COLES Y BERZAS FORRAJERAS		
RX OTRAS PLANTAS DE ESCARDA FORRAJERA		
TOTAL FORRAJERAS (FO)	490	24,29
AZ ACELGA	9	49,17
CM COL REPOLLO	4	103,01
CI COL BROCOLI	467	49,87
EP ESPARRAGO		
EI ESPINACA	3	204,00
AP APIO		
LC LECHUGA	563	83,72
LO LOMBARDA		
EL ESCAROLA		
TO TOMATE	62	88,36
SA SANDIA	5.467	16,05
MO MELON	9.880	15,51
CW CALABAZA	358	42,42
CB CALABACIN	91	151,08
PI PEPINO		
BE BERENJENA	19	63,18
PQ PIMIENTO	358	28,97
PU PUERRO		
AC ALCACHOFA	2.344	32,14
CK COLIFLOR		
AJ AJO		
CL CEBOLLA	274	90,79
RW REMOLACHA MESA		
CT ZANAHORIA		
MD MAIZ DULCE	212	66,57
JV JUDIAS VERDES	2	103,01
GE GRELO		
GV GUIANTES VERDES		
HV HABAS VERDES		
FN FRESA-FRESON		
VH HUERTO VACIO	25.761	14,16
HP CHAMPIÑON		
HX OTRAS HORTALIZAS	40	78,93
TOTAL HORTALIZAS (HO)	45.915	10,49
FO FLORES Y ORNAMENTALES	33	61,65
TOTAL FLORES Y ORNAMENTALES (FL)	33	61,65
TOTAL CULTIVOS HERBACEOS (A)	108.872	
BA BARBECHO	68.689	6,69
BR BARBECHO REGADIO	22.822	10,68
TOTAL OTRAS TIERRAS DE LABOR (B)	91.511	6,24
TOTAL TIERRAS DE LABOR (C=A+B)	200.383	

CULTIVO	Superf. (ha)	C. Var. (%)
NR NARANJO	10.434	16,88
MR MANDARINO	7.399	23,28
LI LIMONERO	26.738	14,92
PA POMELO	715	36,91
NG NARANJO AMARGO		
AX OTROS CITRICOS	143	68,47
TOTAL FRUTALES CITRICOS (CI)	45.428	13,88
MN MANZANO	2	103,01
MX MANZANO NO COMERCIAL		
PE PERAL	1.096	42,44
MB MEMBRILLERO		
NI NISPERO	1	103,01
AB ALBARICOQUERO	10.357	17,39
CE CEREZO Y GUIINDO	222	52,31
ME MELOCOTONERO Y NECTARINAS	15.915	15,05
CR CIRUELO	876	35,35
HI HIGUERA	66	27,98
CH CHIRIMOYO		
AU AGUACATE		
CQ CAQUI	27	74,01
PL PLATANERA		
KW KIWI		
CU CHUMBERA	298	44,03
MG MANGO		
GR GRANADO	489	29,81
PY PAPAYA		
PÑ PIÑA		
AM ALMENDRO	108.527	7,20
AQ ALMENDRO ABANDONADO	9.244	19,08
AY ALMENDRO NO COMERCIAL	2.128	45,19
NU NOGAL FRUTO	148	79,19
AE AVELLANO		
CJ CASTAÑO FRUTO		
PX PISTACHO	1.117	23,61
FB FRAMBUESO		
FX OTROS FRUTALES	7	82,91
TOTAL FRUTALES NO CITRICOS (FR)	150.518	6,46
VM UVA DE MESA		
V1 UVA DE MESA BLANCA SIN SEMILLA	1.926	33,1
V2 UVA DE MESA BLANCA CON SEMILLA	741	68,9
V3 UVA DE MESA ROJA SIN SEMILLA	2.778	22,5
V4 UVA DE MESA ROJA CON SEMILLA	643	38,6
VT UVA DE TRANSFORMACION	21.831	11,01
TOTAL VIÑEDO (VI)	27.920	9,75
OM ACEITUNA DE MESA	52	75,95
OD ACEITUNA DOBLE APTITUD	29	34,5
OT ACEITUNA DE ALMAZARA	28.856	7,43
TOTAL OLIVAR (OL)	28.936	7,66
AO ALGARROBO	1.817	30,32
NX OTROS CULTIVOS LEÑOSOS		
TOTAL OTROS CULTIVOS LEÑOSOS (OC)	1.817	30,35
VV VIVEROS	843	25,94
TOTAL VIVEROS (VV)	843	25,94
TOTAL CULTIVOS LEÑOSOS (D)	255.463	
IN SUPERFICIE EN INVERNADERO	6.491	15,17
TOTAL OTRAS SUPERFICIES (I)	6.491	15,17
HU HUERTOS FAMILIARES	4.756	17,11
TOTAL OTRAS SUPERFICIES (H)	4.756	17,11
TOTAL TIERRAS DE CULTIVO (C+D+H+I)	467.092	
PW PRADOS NATURALES (en regadio)		
PR PRADOS NATURALES (en seco)		
PH PASTIZAL ALTA MONTAÑA		
PS PASTIZALES	2.484	
PM PASTIZAL MATORRAL	9.602	
CP CHOPO	22	
PZ PAWLONIA	28	
ET ENCINA TRUFERA		
CO CONIFERAS	199.268	
FL FRONDOSAS CRECIMIENTO LENTO	2.123	
FR FRONDOSAS CRECIMIENTO RAPIDO	73	
CF CONIFERAS Y FRONDOSAS	6.564	
ML MATORRAL	207.098	
ER ERIAL	25.316	
ES ESPARTIZAL	28.420	
BL BALDIO	69.646	
IM IMPRODUCTIVO	15.593	
NA NO AGRICOLA	86.638	
AG AGUAS INTERIORES	11.652	
AS MAR		
TOTAL OTRAS SUPERFICIES	664.527	
TOTAL SUPERFICIE GEOGRÁFICA	1.131.619	

Nota: Los cultivos en invernadero se incluyen en la "superficie en invernadero"

3.1.16. EXTREMADURA Distribución General de la Tierra (ha.)

CULTIVO	Superf. (ha)	C. Var. (%)
TD TRIGO DURO	10.557	37,65
TB TRIGO BLANDO Y SEMIDURO	71.164	9,15
C2 CEBADA DE 2 CARRERAS	38.864	12,96
C6 CEBADA DE 6 CARRERAS	6.777	19,92
AV AVENA	48.518	13,07
CN CENTENO	205	81,19
TT TRITICALE	8.439	26,35
MC MEZCLA DE CEREALES DE INVIERNO	2.407	45,37
AR ARROZ	19.038	6,04
MA MAIZ	45.729	3,99
SR SORGO		
QN QUINOA		
CX OTROS CEREALES GRANO	472	41,08
TOTA CEREALES GRANO (CE)	252.169	3,86
JS JUDIAS SECAS	29	41,08
HS HABAS SECAS	128	120,95
LE LENTEJAS		
GA GARBANZOS	405	48,65
GS GUI SANTES SECOS	6.043	42,87
VE VEZA	1.792	120,95
AT ALTRAMUZ		
AL ALGARROBAS		
YE YEROS		
LX OTRAS LEGUMINOSAS GRANO		
TOTAL LEGUMINOSAS (LE)	8.397	36,04
PT PATATA	156	23,12
BT BATATA		
CY CHUFA		
TX OTROS TUBERCULOS PARA CONSUMO		
TOTAL TUBERCULOS C. H. (TU)	156	23,24
CA CAÑA DE AZUCAR		
RM REMOLACHA AZUCARERA		
AD ALGODON		
LN LINO		
GI GIRASOL	10.663	26,03
SO SOJA	890	16,53
CZ COLZA	1.943	53,94
KM CAMELINA		
KR CARTAMO		
OX OTRAS OLEAGINOSAS		
TA TABACO	7.140	8,47
TI TOMATE INDUSTRIA	21.025	5,54
LU LUPULO		
PD PIMIENTO PARA PIMENTON	514	13,30
CD CONDIMENTOS (PIMENTON,ANIS,AZAFRAN,ETC)		
AA AROMATICAS (LAVANDA,LAVANDIN,ETC)		
IX OTROS CULTIVOS INDUSTRIALES		
CC CACAHUETE		
TOTAL INDUSTRIALES (IN)	42.176	5,67
MF MAIZ FORRAJERO	841	39,83
AF ALFALFA	2.580	13,03
VF VEZA (veza+avena) PARA FORRAJE	4.255	28,39
FV OTROS FORRAJES (CEREAL INV,SORGO,TREB)	25.208	14,44
PP PRADERAS POLIFITAS	33.850	10,05
NF NABO FORRAJERO		
RF REMOLACHA FORRAJERA		
CS COLES Y BERZAS FORRAJERAS		
RX OTRAS PLANTAS DE ESCARDA FORRAJERA		
TOTAL FORRAJERAS (FO)	66.734	7,64
AZ ACELGA		
CM COL REPOLLO		
CI COL BROCOLI	82	28,10
EP ESPARRAGO	1.168	21,00
EI ESPINACA		
AP APIO		
LC LECHUGA		
LO LOMBARDA		
EL ESCAROLA		
TO TOMATE	1.219	24,41
SA SANDIA	339	33,80
MO MELON	1.280	51,81
CW CALABAZA	28	37,93
CB CALABACIN	324	20,17
PI PEPINO	1	41,08
BE BERENJENA	0	41,08
PQ PIMIENTO	715	26,80
PU PUERRO	17	41,08
AC ALCACHOFA		
CK COLIFLOR		
AJ AJO	386	27,69
CL CEBOLLA	107	35,45
RW REMOLACHA MESA		
CT ZANAHORIA		
MD MAIZ DULCE	361	29,03
JV JUDIAS VERDES		
GE GRELO		
GV GUI SANTES VERDES		
HV HABAS VERDES		
FN FRESA-FRESON		
VH HUERTO VACIO	21	104,33
HP CHAMPIÑON		
HX OTRAS HORTALIZAS	43	120,95
TOTAL HORTALIZAS (HO)	6.093	11,36
FO FLORES Y ORNAMENTALES		
TOTAL FLORES Y ORNAMENTALES (FL)		
TOTAL CULTIVOS HERBACEOS (A)	375.726	
BA BARBECHO	251.743	6,14
BR BARBECHO REGADIO	9.151	7,23
TOTAL OTRAS TIERRAS DE LABOR (B)	260.894	5,66
TOTAL TIERRAS DE LABOR (C=A+B)	636.620	

CULTIVO	Superf. (ha)	C. Var. (%)
NR NARANJO	37	43,07
MR MANDARINO		
LI LIMONERO		
PA POMELO	59	82,78
NG NARANJO AMARGO		
AX OTROS CITRICOS		
TOTAL FRUTALES CITRICOS (CI)	96	47,79
MN MANZANO	22	41,08
MX MANZANO NO COMERCIAL		
PE PERAL	197	21,98
MB MEMBRILLERO	26	28,84
NI NISPERO		
AB ALBARICOQUERO	108	32,78
CE CEREZO Y GUIINDO	9.937	24,67
ME MELOCOTONERO Y NECTARINAS	5.506	9,99
CR CIRUELO	3.896	12,07
HI HIGUERA	12.998	20,82
CH CHIRIMOYO		
AU AGUACATE		
CQ CAQUI	113	41,08
PL PLATANERA		
KW KIWI	6	120,95
CU CHUMBERA	15	41,84
MG MANGO		
GR GRANADO	26	120,95
PY PAPAYA		
PÑ PIÑA		
AM ALMENDRO	14.965	16,26
AQ ALMENDRO ABANDONADO	613	35,96
AY ALMENDRO NO COMERCIAL	493	31,96
NU NOGAL FRUTO	1.851	18,39
AE AVELLANO		
CJ CASTAÑO FRUTO	2.874	37,27
PX PISTACHO	1.277	27,08
FB FRAMBUESO	5	45,37
FX OTROS FRUTALES	45	36,28
TOTAL FRUTALES NO CITRICOS (FR)	54.973	8,08
VM UVA DE MESA		
V1 UVA DE MESA BLANCA SIN SEMILLA	267	41,1
V2 UVA DE MESA BLANCA CON SEMILLA		
V3 UVA DE MESA ROJA SIN SEMILLA		
V4 UVA DE MESA ROJA CON SEMILLA		
VT UVA DE TRANSFORMACION	83.763	9,38
TOTAL VIÑEDO (VI)	84.030	9,35
OM ACEITUNA DE MESA	21.451	18,26
OD ACEITUNA DOBLE APTITUD	3.625	70,2
OT ACEITUNA DE ALMAZARA	262.677	5,84
TOTAL OLIVAR (OL)	287.754	5,64
AO ALGARROBO		
NX OTROS CULTIVOS LEÑOSOS		
TOTAL OTROS CULTIVOS LEÑOSOS (OC)		
VV VIVEROS	1.041	22,26
TOTAL VIVEROS (VV)	1.041	22,05
TOTAL CULTIVOS LEÑOSOS (D)	427.894	
IN SUPERFICIE EN INVERNADERO	175	16,84
TOTAL OTRAS SUPERFICIES (I)	175	16,84
HU HUERTOS FAMILIARES	4.605	9,42
TOTAL OTRAS SUPERFICIES (H)	4.605	9,42
TOTAL TIERRAS DE CULTIVO (C+D+H+I)	1.069.293	
PW PRADOS NATURALES (en regadio)	71	
PR PRADOS NATURALES (en secano)	516	
PH PASTIZAL ALTA MONTAÑA	9.830	
PS PASTIZALES	1.555.469	
PM PASTIZAL MATORRAL	427.195	
CP CHOPO	1.347	
PZ PAWLONIA		
ET ENCINA TRUFERA	130	
CO CONIFERAS	69.081	
FL FRONDOSAS CRECIMIENTO LENTO	444.201	
FR FRONDOSAS CRECIMIENTO RAPIDO	45.358	
CF CONIFERAS Y FRONDOSAS	18.020	
ML MATORRAL	248.085	
ER ERIAL	2.327	
ES ESPARTIZAL		
BL BALDIO	10.073	
IM IMPRODUCTIVO	25.102	
NA NO AGRICOLA	123.955	
AG AGUAS INTERIORES	113.488	
AS MAR		
TOTAL OTRAS SUPERFICIES	3.094.250	
TOTAL SUPERFICIE GEOGRÁFICA	4.163.543	

Nota: Los cultivos en invernadero se incluyen en la "superficie en invernadero"

3.1.17. ANDALUCÍA Distribución General de la Tierra (ha.)

CULTIVO	Superf. (ha)	C. Var. (%)
TD TRIGO DURO	246.390	4,70
TB TRIGO BLANDO Y SEMIDURO	123.953	5,12
C2 CEBADA DE 2 CARRERAS	88.045	6,41
C6 CEBADA DE 6 CARRERAS	42.341	10,97
AV AVENA	62.969	7,27
CN CENTENO	330	31,23
TT TRITICALE	32.857	10,33
MC MEZCLA DE CEREALES DE INVIERNO	17.876	18,45
AR ARROZ	38.997	4,14
MA MAIZ	9.392	7,77
SR SORGO	1.058	17,64
QN QUINOA	1.769	42,04
CX OTROS CEREALES GRANO	6.166	13,93
TOTA CEREALES GRANO (CE)	672.141	2,49
JS JUDIAS SECAS		
HS HABAS SECAS	9.350	19,47
LE LENTEJAS		
GA GARBANZOS	21.285	14,45
GS GUI SANTES SECOS	6.043	27,11
VE VEZA	4.515	49,73
AT ALTRAMUZ	427	45,71
AL ALGARROBAS	343	37,73
YE YEROS	726	55,94
LX OTRAS LEGUMINOSAS GRANO		
TOTAL LEGUMINOSAS (LE)	42.688	9,99
PT PATATA	8.806	7,96
BT BATATA	2.718	27,20
CY CHUFA		
TX OTROS TUBERCULOS PARA CONSUMO	395	23,54
TOTAL TUBERCULOS C. H. (TU)	11.919	8,55
CA CAÑA DE AZUCAR		
RM REMOLACHA AZUCARERA	10.954	15,90
AD ALGODON	65.320	3,35
LN LINO		
GI GIRASOL	215.157	4,72
SO SOJA		
CZ COLZA	4.177	27,48
KM CAMELINA	34	72,34
KR CARTAMO	1.168	60,71
OX OTRAS OLEAGINOSAS		
TA TABACO	22	32,39
TI TOMATE INDUSTRIA	6.815	8,29
LU LUPULO		
PD PIMIENTO PARA PIMENTON	25	32,08
CD CONDIMENTOS (PIMENTON,ANIS,AZAFRAN,ETC)	9.123	16,58
AA AROMATICAS (LAVANDA,LAVANDIN,ETC)	312	20,18
IX OTROS CULTIVOS INDUSTRIALES	748	20,47
CC CACAHUETE		
TOTAL INDUSTRIALES (IN)	313.855	2,57
MF MAIZ FORRAJERO	359	28,52
AF ALFALFA	9.589	8,68
VF VEZA (veza+avena) PARA FORRAJE	5.357	21,72
FV OTROS FORRAJES (CEREAL INV,SORGO,TREB)	34.203	10,43
PP PRADERAS POLIFITAS	1.770	25,79
NF NABO FORRAJERO		
RF REMOLACHA FORRAJERA		
CS COLES Y BERZAS FORRAJERAS	5	37,73
RX OTRAS PLANTAS DE ESCARDA FORRA JERA	121	72,34
TOTAL FORRAJERAS (FO)	51.404	7,10
AZ ACELGA	19	27,30
CM COL REPOLLO	84	23,05
CI COL BROCOLI	2.076	45,84
EP ESPARRAGO	7.555	10,62
EI ESPINACA		
AP APIO	17	51,84
LC LECHUGA	855	37,87
LO LOMBARDA		
EL ESCAROLA	175	72,34
TO TOMATE	1.056	14,41
SA SANDIA	3.387	13,38
MO MELON	1.311	26,35
CW CALABAZA	476	22,09
CB CALABACIN	840	16,55
PI PEPINO	50	21,22
BE BERENJENA	22	26,36
PQ PIMIENTO	1.651	11,51
PU PUERRO	300	22,86
AC ALCACHOFA	799	16,39
CK COLIFLOR	1.629	27,16
AJ AJO	4.620	26,33
CL CEBOLLA	4.392	12,60
RW REMOLACHA MESA	587	61,13
CT ZANAHORIA	2.048	22,53
MD MAIZ DULCE	2.688	17,83
JV JUDIAS VERDES	663	26,09
GE GRELO	9	37,73
GV GUI SANTES VERDES	77	100,32
HV HABAS VERDES	275	17,79
FN FRESA-FRESON	689	29,95
VH HUERTO VACIO	2.777	16,66
HP CHAMPIÑON		
HX OTRAS HORTALIZAS	979	27,30
TOTAL HORTALIZAS (HO)	42.104	5,77
FO FLORES Y ORNAMENTALES	411	35,69
TOTAL FLORES Y ORNAMENTALES (FL)	411	35,69
TOTAL CULTIVOS HERBACEOS (A)	1.134.523	
BA BARBECHO	267.626	3,80
BR BARBECHO REGADIO	20.514	8,09
TOTAL OTRAS TIERRAS DE LABOR (B)	288.140	3,44
TOTAL TIERRAS DE LABOR (C=A+B)	1.422.663	

CULTIVO	Superf. (ha)	C. Var. (%)
NR NARANJO	60.958	4,01
MR MANDARINO	18.329	10,83
LI LIMONERO	7.357	10,49
PA POMELO	951	12,87
NG NARANJO AMARGO	273	18,11
AX OTROS CITRICOS	47	31,86
TOTAL FRUTALES CITRICOS (CI)	87.916	3,96
MN MANZANO	346	36,20
MX MANZANO NO COMERCIAL	0	37,73
PE PERAL	129	23,74
MB MEMBRILLERO	472	29,48
NI NISPERO	487	24,13
AB ALBARICOQUERO	154	31,31
CE CEREZO Y GUIINDO	1.524	33,10
ME MELOCOTONERO Y NECTARINAS	4.484	12,34
CR CIRUELO	1.057	31,76
HI HIGUERA	2.227	21,89
CH CHIRIMOYO	2.953	19,00
AU AGUACATE	15.319	8,61
CQ CAQUI	1.395	14,88
PL PLATANERA		
KW KIWI	204	37,73
CU CHUMBERA	94	41,63
MG MANGO	4.570	20,95
GR GRANADO	856	29,97
PY PAPAYA		
PÑ PIÑA		
AM ALMENDRO	195.103	4,85
AQ ALMENDRO ABANDONADO	19.910	11,19
AU ALMENDRO NO COMERCIAL	7.495	23,21
NY NOGAL FRUTO	1.535	12,18
AE AVELLANO		
CJ CASTAÑO FRUTO	4.654	36,98
PX PISTACHO	2.872	16,79
FB FRAMBUESO	745	25,92
FX OTROS FRUTALES	2.358	12,77
TOTAL FRUTALES NO CITRICOS (FR)	270.942	3,78
VM UVA DE MESA		
V1 UVA DE MESA BLANCA SIN SEMILLA	9	21,7
V2 UVA DE MESA BLANCA CON SEMILLA	313	22,4
V3 UVA DE MESA ROJA SIN SEMILLA	508	48,4
V4 UVA DE MESA ROJA CON SEMILLA	864	23,0
VT UVA DE TRANSFORMACION	22.282	11,27
TOTAL VIÑEDO (VI)	23.976	10,09
OM ACEITUNA DE MESA	55.824	9,36
OD ACEITUNA DOBLE APTITUD	112.663	7,2
OT ACEITUNA DE ALMAZARA	1.494.313	1,84
TOTAL OLIVAR (OL)	1.662.801	1,74
AO ALGARROBO	2.309	34,10
NX OTROS CULTIVOS LEÑOSOS	210	49,87
TOTAL OTROS CULTIVOS LEÑOSOS (OC)	2.519	34,46
VV VIVEROS	2.468	13,76
TOTAL VIVEROS (VV)	2.468	13,63
TOTAL CULTIVOS LEÑOSOS (D)	2.050.621	
IN SUPERFICIE EN INVERNADERO	55.138	4,18
TOTAL OTRAS SUPERFICIES (I)	55.138	4,18
HU HUERTOS FAMILIARES	11.990	6,02
TOTAL OTRAS SUPERFICIES (H)	11.990	6,02
TOTAL TIERRAS DE CULTIVO (C+D+H+I)	3.540.412	
PW PRADOS NATURALES (en regadio)	96	
PR PRADOS NATURALES (en secano)	810	
PH PASTIZAL ALTA MONTAÑA	37.113	
PS PASTIZALES	814.781	
PM PASTIZAL MATORRAL	593.073	
CP CHOPO	5.178	
PZ PAWLONIA	32	
ET ENCINA TRUFERA		
CO CONIFERAS	666.763	
FL FRONDOSAS CRECIMIENTO LENTO	568.498	
FR FRONDOSAS CRECIMIENTO RAPIDO	135.242	
CF CONIFERAS Y FRONDOSAS	130.175	
ML MATORRAL	1.133.918	
ER ERIAL	120.184	
ES ESPARTIZAL	136.334	
BL BALDIO	100.576	
IM IMPRODUCTIVO	191.016	
NA NO AGRICOLA	422.757	
AG AGUAS INTERIORES	162.856	
AS MAR		
TOTAL OTRAS SUPERFICIES	5.219.403	
TOTAL SUPERFICIE GEOGRÁFICA	8.759.816	

Nota: Los cultivos en invernadero se incluyen en la "superficie en invernadero"

3.1.18 CANARIAS Distribución General de la Tierra (ha.)

CULTIVO	Superf. (ha)	C. Var. (%)
TD TRIGO DURO	4	96,47
TB TRIGO BLANDO Y SEMIDURO	40	120,74
C2 CEBADA DE 2 CARRERAS	7	120,74
C6 CEBADA DE 6 CARRERAS		
AV AVENA	11	120,74
CN CENTENO	34	88,53
TT TRITICALE		
MC MEZCLA DE CEREALES DE INVIERNO	2	120,74
AR ARROZ		
MA MAIZ	342	65,86
SR SORGO		
QN QUINOA		
CX OTROS CEREALES GRANO		
TOTA CEREALES GRANO (CE)	441	54,32
JS JUDIAS SECAS	5	347,31
HS HABAS SECAS		
LE LENTEJAS	7	120,74
GA GARBANZOS		
GS GUIANTES SECOS		
VE VEZA		
AT ALTRAMUZ	43	102,80
AL ALGARROBAS		
YE YEROS		
LX OTRAS LEGUMINOSAS GRANO		
TOTAL LEGUMINOSAS (LE)	55	84,18
PT PATATA	1.860	29,10
BT BATATA	167	34,99
CY CHUFA		
TX OTROS TUBERCULOS PARA CONSUMO	52	15,30
TOTAL TUBERCULOS C. H. (TU)	2.078	23,54
CA CAÑA DE AZUCAR	6	
RM REMOLACHA AZUCARERA		
AD ALGODON		
LN LINO		
GI GIRASOL		
SO SOJA		
CZ COLZA		
KM CAMELINA		
KR CARTAMO		
OX OTRAS OLEAGINOSAS		
TA TABACO		
TI TOMATE INDUSTRIA		
LU LUPULO		
PD PIMIENTO PARA PIMENTON		
CD CONDIMENTOS (PIMENTON,ANIS,AZAFRAN,ETC)		
AA AROMATICAS (LAVANDA,LAVANDIN,ETC)		
IX OTROS CULTIVOS INDUSTRIALES		
CC CACAHUETE		
TOTAL INDUSTRIALES (IN)	6	27,46
MF MAIZ FORRAJERO	11	98,92
AF ALFALFA		
VF VEZA (veza+avena) PARA FORRAJE		
FV OTROS FORRAJES (CEREAL INV,SORGO,TREB)	398	60,48
PP PRADERAS POLIFITAS		
NF NABO FORRAJERO		
RF REMOLACHA FORRAJERA		
CS COLES Y BERZAS FORRAJERAS		
RX OTRAS PLANTAS DE ESCARDA FORRAJERA		
TOTAL FORRAJERAS (FO)	410	59,37
AZ ACELGA	8	120,74
CM COL REPOLLO	17	75,45
CI COL BROCOLI	126	
EP ESPARRAGO		
EI ESPINACA	6	120,74
AP APIO		
LC LECHUGA	13	82,87
LO LOMBARDA		
EL ESCAROLA		
TO TOMATE	85	73,66
SA SANDIA	54	173,05
MO MELON	6	343,01
CW CALABAZA	73	42,61
CB CALABACIN	69	573,19
PI PEPINO		
BE BERENJENA	19	
PQ PIMIENTO	11	62,45
PU PUERRO	25	120,74
AC ALCACHOFA		
CK COLIFLOR	24	62,51
AJ AJO		
CL CEBOLLA	77	77,05
RW REMOLACHA MESA	6	120,74
CT ZANAHORIA	7	1115,18
MD MAIZ DULCE	473	23,28
JV JUDIAS VERDES	86	1016,43
GE GRELO		
GV GUIANTES VERDES	5	
HV HABAS VERDES	3	
FN FRESA-FRESON	395	15,18
VH HUERTO VACIO	1.702	59,50
HP CHAMPIÑON		
HX OTRAS HORTALIZAS	2	217,28
TOTAL HORTALIZAS (HO)	3.293	23,06
FO FLORES Y ORNAMENTALES	98	203,74
TOTAL FLORES Y ORNAMENTALES (FL)	98	203,74
TOTAL CULTIVOS HERBACEOS (A)	6.381	
BA BARBECHO	7.430	13,71
BR BARBECHO REGADIO	321	19,26
TOTAL OTRAS TIERRAS DE LABOR (B)	7.751	10,25
TOTAL TIERRAS DE LABOR (C=A+B)	14.131	

CULTIVO	Superf. (ha)	C. Var. (%)
NR NARANJO	950	30,84
MR MANDARINO	2	120,74
LI LIMONERO	232	70,50
PA POMELO		
NG NARANJO AMARGO		
AX OTROS CITRICOS	27	120,74
TOTAL FRUTALES CITRICOS (CI)	1.211	32,36
MN MANZANO	121	72,54
MX MANZANO NO COMERCIAL	4	120,74
PE PERAL	73	76,75
MB MEMBRILLERO	10	83,05
NI NISPERO	72	55,40
AB ALBARICOQUERO	26	58,28
CE CEREZO Y GUIINDO	6	681,98
ME MELOCOTONERO Y NECTARINAS	62	61,30
CR CIRUELO	117	52,67
HI HIGUERA	210	20,25
CH CHIRIMOYO	1	120,74
AU AGUACATE	1.350	29,78
CQ CAQUI	3	120,74
PL PLATANERA	6.553	15,61
KW KIWI	16	120,74
CU CHUMBERA	233	100,10
MG MANGO	268	52,43
GR GRANADO	1	120,74
PY PAPAYA	10	1316,46
PÑ PIÑA	4	120,74
AM ALMENDRO	104	14,88
AQ ALMENDRO ABANDONADO	225	146,41
AY ALMENDRO NO COMERCIAL		
NU NOGAL FRUTO	13	91,81
AE AVELLANO		
CJ CASTAÑO FRUTO	366	101,36
PX PISTACHO		
FB FRAMBUESO		
FX OTROS FRUTALES	54	83,40
TOTAL FRUTALES NO CITRICOS (FR)	9.901	13,63
VM UVA DE MESA		
V1 UVA DE MESA BLANCA SIN SEMILLA		
V2 UVA DE MESA BLANCA CON SEMILLA	2	81,5
V3 UVA DE MESA ROJA SIN SEMILLA		
V4 UVA DE MESA ROJA CON SEMILLA		
VT UVA DE TRANSFORMACION	7.886	12,94
TOTAL VIÑEDO (VI)	7.888	12,78
OM ACEITUNA DE MESA	109	239,37
OD ACEITUNA DOBLE APTITUD	167	137,6
OT ACEITUNA DE ALMAZARA	102	97,36
TOTAL OLIVAR (OL)	379	82,93
AO ALGARROBO		
NX OTROS CULTIVOS LEÑOSOS	4	120,74
TOTAL OTROS CULTIVOS LEÑOSOS (OC)	4	120,74
VV VIVEROS	434	3767,71
TOTAL VIVEROS (VV)	434	3767,71
TOTAL CULTIVOS LEÑOSOS (D)	19.816	
IN SUPERFICIE EN INVERNADERO	5.491	27,15
TOTAL OTRAS SUPERFICIES (I)	5.491	27,15
HU HUERTOS FAMILIARES	3.735	13,87
TOTAL OTRAS SUPERFICIES (H)	3.735	13,87
TOTAL TIERRAS DE CULTIVO (C+D+H+I)	43.174	
PW PRADOS NATURALES (en regadio)		
PR PRADOS NATURALES (en secano)	100	
PH PASTIZAL ALTA MONTAÑA		
PS PASTIZALES	60.253	
PM PASTIZAL MATORRAL	98.568	
CP CHOPO	11	
PZ PAWLONIA		
ET ENCINA TRUFERA		
CO CONIFERAS	81.246	
FL FRONDOSAS CRECIMIENTO LENTO	24.901	
FR FRONDOSAS CRECIMIENTO RAPIDO	8.914	
CF CONIFERAS Y FRONDOSAS	2.129	
ML MATORRAL	165.872	
ER ERIAL	62.771	
ES ESPARTIZAL		
BL BALDIO	61.591	
IM IMPRODUCTIVO	85.697	
NA NO AGRICOLA	48.044	
AG AGUAS INTERIORES	1.238	
AS MAR		
TOTAL OTRAS SUPERFICIES	701.336	
TOTAL SUPERFICIE GEOGRÁFICA	744.510	

Nota: Los cultivos en invernadero se incluyen en la "superficie en invernadero"

3.2.- Distribución general de grupos de cultivos y cubiertas del suelo por comunidades autónomas y provincias.

Los cuadros presentados a continuación muestran la clasificación de la superficie geográfica de cada provincia y comunidad autónoma, por grandes grupos de cultivos y aprovechamientos.

El cuadro general 3.2.1 resume toda la información sobre la distribución de la tierra: tierras de cultivo, prados y pastizales permanentes y otras tierras (que se ha desglosado en superficie forestal arbolada más otras superficies).

A continuación se presenta un cuadro para cada categoría de las enunciadas, que ofrece información desagregada por grandes grupos de cultivos y aprovechamientos.

Para las tierras de cultivo se recogen los resultados correspondientes a los grandes grupos (cultivos herbáceos, leñosos, etc.) y los diferentes grupos de cultivos (cereales, leguminosas, etc.), aportándose también información diferenciada por sistema de cultivo: secano y regadío.

Las superficies geográficas provinciales de referencia son las definidas por el Instituto Geográfico Nacional para 2020 publicadas en octubre de ese año.

3.2.1 GRANDES GRUPOS DE USOS Y APROVECHAMIENTOS DEL SUELO. Distribución general de la tierra por provincias (ha)

Provincias y CC.AA	Tierras de Cultivo	Prados y Pastizales Permanentes	Superficie Forestal Arbolada (1)	Otras Superficies	Total Superficie Geográfica
A CORUÑA	128.319	99.671	460.026	106.974	794.990
LUGO	130.246	183.573	601.171	70.814	985.803
OURENSE	49.327	124.619	479.963	73.486	727.396
PONTEVEDRA	49.967	60.958	268.799	69.762	449.485
GALICIA	357.859	468.821	1.809.959	321.035	2.957.674
P.DE ASTURIAS	25.259	433.512	535.678	65.924	1.060.374
CANTABRIA	7.013	261.607	216.944	47.420	532.984
ALAVA	77.463	38.696	152.247	35.296	303.702
GUIPUZCOA	5.696	44.570	128.929	18.842	198.037
VIZCAYA	2.167	53.126	143.080	23.175	221.549
PAIS VASCO	85.327	136.392	424.256	77.313	723.288
NAVARRA	325.418	99.507	530.123	84.018	1.039.065
LA RIOJA	157.985	61.576	232.880	52.066	504.508
HUESCA	524.298	136.816	781.705	120.868	1.563.687
TERUEL	458.462	112.024	672.114	238.311	1.480.911
ZARAGOZA	806.525	62.333	640.292	218.376	1.727.526
ARAGON	1.789.285	311.172	2.094.111	577.555	4.772.124
BARCELONA	144.472	17.647	489.715	121.136	772.970
GIRONA	92.164	47.272	389.451	61.933	590.819
LLEIDA	361.192	145.748	622.624	86.895	1.216.459
TARRAGONA	220.278	9.369	313.855	87.019	630.521
CATALUÑA	818.105	220.035	1.815.645	356.983	3.210.769
BALEARES	161.407	31.185	196.033	110.544	499.170
AVILA	187.498	328.103	225.011	64.386	804.999
BURGOS	617.499	215.824	509.174	86.612	1.429.109
LEON	332.210	286.589	783.675	155.296	1.557.770
PALENCIA	480.201	56.741	198.263	70.015	805.220
SALAMANCA	285.357	662.206	167.494	119.937	1.234.995
SEGOVIA	272.842	117.459	235.382	66.618	692.301
SORIA	378.092	40.205	419.855	192.565	1.030.717
VALLADOLID	590.191	15.499	132.332	73.028	811.050
ZAMORA	409.841	223.401	316.247	106.723	1.056.213
CASTILLA Y LEON	3.553.732	1.946.028	2.987.433	935.181	9.422.374
MADRID	208.518	126.706	269.650	197.875	802.749
ALBACETE	740.466	24.197	600.867	127.152	1.492.682
CIUDAD REAL	961.487	243.951	545.132	230.613	1.981.183
CUENCA	782.868	40.814	792.320	97.873	1.713.874
GUADALAJARA	359.618	51.611	707.723	102.367	1.221.319
TOLEDO	836.905	157.184	358.813	184.111	1.537.013
CASTILLA LA MANCHA	3.681.344	517.758	3.004.855	742.115	7.946.071
ALICANTE	164.247	3.460	220.639	193.298	581.644
CASTELLON	138.641	69.147	367.001	88.729	663.518
VALENCIA	335.286	37.656	514.421	193.865	1.081.227
C. VALENCIANA	638.174	110.262	1.102.062	475.892	2.326.389
MURCIA	467.092	12.085	415.176	237.265	1.131.619
BADAJOZ	826.614	779.731	406.115	164.261	2.176.720
CACERES	242.680	1.213.351	420.108	110.684	1.986.823
EXTREMADURA	1.069.293	1.993.081	826.223	274.946	4.163.543
ALMERIA	185.245	127.053	350.444	214.561	877.303
CADIZ	274.845	163.431	195.364	110.195	743.835
CORDOBA	665.954	396.701	224.373	90.049	1.377.077
GRANADA	537.123	145.999	410.374	171.194	1.264.690
HUELVA	130.503	196.159	527.282	158.874	1.012.818
JAEN	651.939	169.800	435.700	92.232	1.349.671
MALAGA	285.342	51.289	259.710	134.473	730.814
SEVILLA	809.461	195.442	236.560	162.145	1.403.608
ANDALUCIA	3.540.412	1.445.873	2.639.807	1.133.723	8.759.816
PALMAS (Las)	14.964	125.307	91.816	174.883	406.970
Sta.C.TENERIFE	28.210	33.614	191.256	84.460	337.540
CANARIAS	43.174	158.921	283.073	259.343	744.510
ESPAÑA	16.929.398	8.334.524	19.383.908	5.949.197	50.597.026

(1) Las dehesas de labor con arbolado y de pasto con arbolado están incluidas en Tierras de Cultivo y Prados y Pastizales Permanentes, respectivamente. El matorral se incluye en la Superficie Forestal Arbolada

3.2.2 TIERRAS DE CULTIVO. Distribución general de la tierra por provincias (ha)

Provincias y CC.AA	TIERRAS DE LABOR			Cultivos Leñosos	Cultivos en Invernadero	Huertos Familiares	Total Tierras de Cultivo
	Cultivos Herbáceos	Barbecho	Total				
A CORUÑA	108.674	5.346	114.020	7.562	203	6.534	128.319
LUGO	113.219	4.626	117.844	7.325	33	5.043	130.246
OURENSE	22.526	5.854	28.379	15.783	16	5.149	49.327
PONTEVEDRA	26.674	2.521	29.195	14.539	229	6.003	49.967
GALICIA	271.092	18.346	289.438	45.209	482	22.730	357.859
P.DE ASTURIAS	16.695	593	17.288	4.884	113	2.974	25.259
CANTABRIA	6.113	418	6.530	106	25	352	7.013
ALAVA	61.409	2.378	63.788	12.790	3	883	77.463
GUIPUZCOA	406	8	414	3.172	129	1.982	5.696
VIZCAYA	67	31	98	556	174	1.339	2.167
PAIS VASCO	61.882	2.417	64.300	16.518	306	4.204	85.327
NAVARRA	234.879	51.356	286.235	35.835	514	2.834	325.418
LA RIOJA	64.220	16.125	80.346	75.096	40	2.503	157.985
HUESCA	400.804	71.875	472.678	50.818	38	763	524.298
TERUEL	235.714	157.338	393.052	63.699		1.711	458.462
ZARAGOZA	420.528	246.197	666.725	137.370	216	2.214	806.525
ARAGON	1.057.045	475.410	1.532.455	251.888	254	4.688	1.789.285
BARCELONA	98.665	9.605	108.270	32.356	780	3.067	144.472
GIRONA	68.651	9.429	78.079	13.045	72	968	92.164
LLEIDA	233.891	21.933	255.824	104.295	38	1.035	361.192
TARRAGONA	50.590	10.797	61.386	156.161	89	2.642	220.278
CATALUÑA	451.796	51.763	503.560	305.856	979	7.711	818.105
BALEARES	58.600	36.544	95.143	60.057	126	6.080	161.407
AVILA	145.372	33.366	178.738	8.120	13	627	187.498
BURGOS	520.893	70.845	591.738	23.265		2.496	617.499
LEON	237.625	79.636	317.261	10.314	50	4.585	332.210
PALENCIA	427.328	51.614	478.941	879	9	371	480.201
SALAMANCA	221.374	58.046	279.420	5.101	5	832	285.357
SEGOVIA	219.391	49.990	269.381	2.940	82	439	272.842
SORIA	279.488	93.430	372.917	4.600		574	378.092
VALLADOLID	492.023	68.747	560.770	29.049	31	341	590.191
ZAMORA	281.493	109.455	390.948	17.265	29	1.600	409.841
CASTILLA Y LEON	2.824.986	615.128	3.440.114	101.534	219	11.866	3.553.732
MADRID	94.758	70.420	165.179	42.590	177	572	208.518
ALBACETE	333.706	191.823	525.528	213.830	14	1.093	740.466
CIUDAD REAL	299.371	263.702	563.072	397.295	36	1.083	961.487
CUENCA	516.216	87.798	604.014	178.160	1	694	782.868
GUADALAJARA	241.216	93.681	334.898	24.121		599	359.618
TOLEDO	304.758	235.376	540.134	295.705	17	1.049	836.905
CASTILLA LA MANCHA	1.695.266	872.380	2.567.646	1.109.111	69	4.518	3.681.344
ALICANTE	21.380	19.044	40.424	120.180	789	2.854	164.247
CASTELLON	10.610	7.535	18.144	116.201	35	4.260	138.641
VALENCIA	38.277	26.470	64.746	266.416	358	3.765	335.286
C. VALENCIANA	70.267	53.048	123.315	502.797	1.183	10.880	638.174
MURCIA	108.872	91.511	200.383	255.463	6.491	4.756	467.092
BADAJOS	278.075	203.158	481.233	342.831	107	2.442	826.614
CACERES	97.651	57.736	155.387	85.063	68	2.163	242.680
EXTREMADURA	375.726	260.894	636.620	427.894	175	4.605	1.069.293
ALMERIA	24.729	27.212	51.941	99.362	33.321	621	185.245
CADIZ	210.894	15.848	226.742	46.121	978	1.004	274.845
CORDOBA	188.044	72.116	260.160	404.634	62	1.097	665.954
GRANADA	110.307	80.740	191.047	337.153	5.591	3.331	537.123
HUELVA	39.785	12.544	52.329	63.375	13.868	932	130.503
JAEN	29.065	18.488	47.552	603.088	88	1.211	651.939
MALAGA	62.109	14.000	76.109	205.462	968	2.802	285.342
SEVILLA	469.591	47.191	516.782	291.426	262	990	809.461
ANDALUCIA	1.134.523	288.140	1.422.663	2.050.621	55.138	11.990	3.540.412
PALMAS (Las)	2.487	4.634	7.122	3.676	2.290	1.876	14.964
Sta.C.TENERIFE	3.893	3.116	7.010	16.141	3.201	1.858	28.210
CANARIAS	6.381	7.751	14.131	19.816	5.491	3.735	43.174
ESPAÑA	8.533.102	2.912.245	11.445.346	5.305.273	71.783	106.996	16.929.398

3.2.3 PRADOS Y PASTIZALES PERMANENTES. Distribución general de la tierra por provincias (ha)

Provincias y CC.AA	PRADOS NATURALES			PASTIZALES PERMANENTES				Total Prados y Pastizales Permanentes
	Secano	Regadio	Total	Alta montaña	Pastizal	Pastizal - Matorral	Total	
A CORUÑA	77.566	956	78.523		4.545	16.603	21.148	99.671
LUGO	137.034	3.263	140.297		8.134	35.142	43.276	183.573
OURENSE	54.965	6.030	60.995	9.340	13.037	41.248	63.625	124.619
PONTEVEDRA	42.618	1.891	44.509		2.045	14.404	16.449	60.958
GALICIA	312.183	12.140	324.323	9.340	27.761	107.397	144.498	468.821
P.DE ASTURIAS	186.909	1.160	188.069	141.472	59.458	44.513	245.443	433.512
CANTABRIA	91.350	326	91.676	48.705	82.371	38.854	169.931	261.607
ALAVA	20.160	6	20.166		7.185	11.346	18.530	38.696
GUIPUZCOA	28.675		28.675	8.543	5.721	1.631	15.895	44.570
VIZCAYA	23.809		23.809	6.768	20.152	2.398	29.318	53.126
PAIS VASCO	72.644	6	72.649	15.311	33.058	15.374	63.743	136.392
NAVARRA	24.872	177	25.048	1.975	55.595	16.889	74.458	99.507
LA RIOJA		18	18	12.737	27.985	20.837	61.559	61.576
HUESCA	2.117	191	2.308	105.424	12.337	16.747	134.508	136.816
TERUEL	4.536		4.536	11.967	43.278	52.242	107.488	112.024
ZARAGOZA				12.693	20.373	29.267	62.333	62.333
ARAGON	6.653	191	6.844	130.084	75.988	98.256	304.328	311.172
BARCELONA	1.274		1.274	1.847	13.329	1.197	16.373	17.647
GIRONA	5.317		5.317	23.122	14.981	3.851	41.954	47.272
LLEIDA	2.613	2.690	5.303	64.998	62.176	13.271	140.445	145.748
TARRAGONA	68	88	156	1.456	2.590	5.167	9.213	9.369
CATALUÑA	9.273	2.778	12.050	91.422	93.077	23.486	207.985	220.035
BALEARES					10.382	20.803	31.185	31.185
AVILA	34.523	8	34.531	14.300	151.421	127.852	293.572	328.103
BURGOS	26.299	112	26.412	5.250	131.062	53.101	189.412	215.824
LEON	28.624	11.961	40.585	21.735	99.280	124.989	246.004	286.589
PALENCIA	2.258	187	2.445	1.017	28.897	24.382	54.296	56.741
SALAMANCA	33.656	81	33.738		485.715	142.753	628.469	662.206
SEGOVIA	6.181		6.181		75.923	35.355	111.279	117.459
SORIA	3.370		3.370		24.628	12.208	36.835	40.205
VALLADOLID	446	27	473		11.941	3.085	15.026	15.499
ZAMORA	13.799	87	13.886	3.144	134.223	72.149	209.515	223.401
CASTILLA Y LEON	149.157	12.463	161.620	45.446	1.143.089	595.874	1.784.408	1.946.028
MADRID	2.090		2.090	3.088	84.240	37.289	124.616	126.706
ALBACETE					12.046	12.151	24.197	24.197
CIUDAD REAL	0		0	314	177.273	66.364	243.951	243.951
CUENCA	449		449	2.643	17.983	19.739	40.365	40.814
GUADALAJARA	21		21	6.138	22.723	22.729	51.590	51.611
TOLEDO	1.774	70	1.844	764	121.610	32.966	155.340	157.184
CASTILLA LA MANCHA	2.245	70	2.315	9.859	351.635	153.949	515.443	517.758
ALICANTE					2.766	694	3.460	3.460
CASTELLON	308		308	4.126	25.585	39.128	68.839	69.147
VALENCIA					4.969	32.687	37.656	37.656
C. VALENCIANA	308		308	4.126	33.319	72.510	109.955	110.262
MURCIA					2.484	9.602	12.085	12.085
BADAJOS	17	2	18	739	643.642	135.331	779.712	779.731
CACERES	499	70	569	9.091	911.827	291.864	1.212.782	1.213.351
EXTREMADURA	516	71	587	9.830	1.555.469	427.195	1.992.494	1.993.081
ALMERIA				10.161	7.598	109.294	127.053	127.053
CADIZ	145	96	241	758	98.189	64.243	163.190	163.431
CORDOBA					285.879	110.822	396.701	396.701
GRANADA				23.190	30.839	91.970	145.999	145.999
HUELVA					129.832	66.327	196.159	196.159
JAEN	172		172	36	90.174	79.418	169.628	169.800
MALAGA					32.228	19.062	51.289	51.289
SEVILLA	493		493	2.969	140.043	51.937	194.949	195.442
ANDALUCIA	810	96	906	37.113	814.781	593.073	1.444.967	1.445.873
PALMAS (Las)	3		3		46.698	78.605	125.304	125.307
Sta.C.TENERIFE	97		97		13.554	19.963	33.517	33.614
CANARIAS	100		100		60.253	98.568	158.821	158.921
ESPAÑA	859.109	29.495	888.604	560.509	4.510.944	2.374.467	7.445.920	8.334.524

3.2.4 SUPERFICIE FORESTAL. Distribución general de la tierra por provincias (ha)

Provincias y CC.AA	Coníferas	Frondosas		Coníferas y Frondosas	Chopo	Pawlonia	Encina trufera	Matorral	Total Superficie Forestal Arbolada
		Crecimiento Lento	Crecimiento Rápido						
A CORUÑA	66.735	36.800	161.331	106.721	91	4		88.344	460.026
LUGO	126.110	137.210	84.980	49.134	532			203.205	601.171
OURENSE	75.191	121.702	2.553	37.418	416			242.683	479.963
PONTEVEDRA	42.281	29.197	45.987	73.055	14			78.266	268.799
GALICIA	310.318	324.910	294.849	266.327	1.053	4		612.498	1.809.959
P.DE ASTURIAS	37.614	236.236	58.763	66.782	153			136.130	535.678
CANTABRIA	14.042	130.769	47.829	1.723	338			22.242	216.944
ALAVA	8.551	98.805	2.869	15.216	750			26.056	152.247
GUIPUZCOA	65.481	39.422	3.137	10.663	247			9.979	128.929
VIZCAYA	76.427	18.710	14.014	12.165	89			21.676	143.080
PAIS VASCO	150.459	156.937	20.020	38.044	1.086			57.711	424.256
NAVARRA	105.991	231.480	4.795		2.354		128	185.375	530.123
LA RIOJA	52.632	69.677	889	10.953	5.500	7	164	93.058	232.880
HUESCA	302.506	146.745	3.960	82.239	953	6	1.813	243.483	781.705
TERUEL	333.090	54.679	778	56.867	2.324	12	5.689	218.676	672.114
ZARAGOZA	148.648	57.462	2.762	46.306	2.300	100	306	382.408	640.292
ARAGON	784.243	258.885	7.501	185.412	5.577	117	7.808	844.567	2.094.111
BARCELONA	175.814	77.497	5.257	173.836	329		220	56.763	489.715
GIRONA	56.454	138.746	16.489	134.145	5.626			37.990	389.451
LLEIDA	244.765	130.789	9.222	116.353	731	4	62	120.699	622.624
TARRAGONA	139.954	5.549	2.467	49.247	17	20	97	116.505	313.855
CATALUÑA	616.987	352.581	33.435	473.582	6.703	23	378	331.957	1.815.645
BALEARES	63.071	15.886	46	48.552	24	67		68.387	196.033
AVILA	85.844	52.690	2.565	14.104	1.319			68.490	225.011
BURGOS	130.678	241.139	2.580	59.273	9.878		58	65.567	509.174
LEON	140.328	266.051	14.716	17.325	34.460			310.795	783.675
PALENCIA	60.542	77.942	1.763	4.465	7.747			45.803	198.263
SALAMANCA	33.392	71.549	2.617	7.371	1.264			51.302	167.494
SEGOVIA	141.212	52.905	2.433	16.151	7.587			15.093	235.382
SORIA	210.086	115.149	765	45.335	7.519		1.823	39.178	419.855
VALLADOLID	91.706	24.816	1.466	8.379	2.590			3.375	132.332
ZAMORA	60.797	100.468	2.303	3.008	5.204			144.467	316.247
CASTILLA Y LEON	954.585	1.002.711	31.207	175.411	77.568		1.881	744.070	2.987.433
MADRID	49.083	102.128	3.196	20.973	1.418			92.852	269.650
ALBACETE	241.193	46.077	234	57.941	1.224	77	58	254.064	600.867
CIUDAD REAL	56.794	113.895	7.378	14.443	231	111		352.280	545.132
CUENCA	446.015	56.670	1.312	84.007	1.722		143	202.451	792.320
GUADALAJARA	214.136	173.539	1.908	93.052	4.664		476	219.949	707.723
TOLEDO	30.909	150.999	3.857	9.490	1.543	270		161.745	358.813
CASTILLA LA MANCHA	989.047	541.179	14.689	258.932	9.384	458	677	1.190.489	3.004.855
ALICANTE	102.996	3.412	91	4.247	833	164		108.897	220.639
CASTELLON	118.360	37.040	249	41.038	828	91	1.451	167.944	367.001
VALENCIA	257.312	4.900	373	26.464	963	161	27	224.220	514.421
C. VALENCIANA	478.668	45.352	712	71.749	2.624	416	1.479	501.061	1.102.062
MURCIA	199.268	2.123	73	6.564	22			207.098	415.176
BADAJOS	19.646	266.587	30.788	3.064	173		130	85.728	406.115
CACERES	49.436	177.614	14.571	14.956	1.175			162.357	420.108
EXTREMADURA	69.081	444.201	45.358	18.020	1.347		130	248.085	826.223
ALMERIA	106.239	6.399	16	15.920				221.869	350.444
CADIZ	8.696	81.003	2.159	2.622	4			100.880	195.364
CORDOBA	28.181	67.529	3.690	23.237	583	32		101.122	224.373
GRANADA	142.724	48.835	1.646	21.403	3.637			192.129	410.374
HUELVA	96.062	151.139	107.600	19.716				152.766	527.282
JAEN	204.730	87.984	5.061	26.318	776			110.831	435.700
MALAGA	65.616	48.294	2.453	10.662	86			132.599	259.710
SEVILLA	14.515	77.317	12.618	10.297	93			121.721	236.560
ANDALUCIA	666.763	568.498	135.242	130.175	5.178	32		1.133.918	2.639.807
PALMAS (Las)	9.103	1.152	3.512	594	11			77.444	91.816
Sta.C.TENERIFE	72.143	23.749	5.402	1.535				88.429	191.256
CANARIAS	81.246	24.901	8.914	2.129	11			165.872	283.073
ESPAÑA	5.623.100	4.508.453	707.518	1.775.329	120.341	1.154	12.644	6.635.370	19.383.908

(1) Véase nota al pie del cuadro 3.2.1

3.2.5 OTRAS SUPERFICIES. Distribución general de la tierra por provincias (ha)

Provincias y CC.AA	Erial	Espartizal	Baldío	Improductivo	No Agrícola	Aguas Interiores	Total Otras Superficies
A CORUÑA			16.451	11.933	74.675	3.915	106.974
LUGO			9.965	6.088	51.436	3.324	70.814
OURENSE			15.375	11.442	38.691	7.978	73.486
PONTEVEDRA			8.583	3.409	54.356	3.414	69.762
GALICIA			50.374	32.871	219.159	18.631	321.035
P.DE ASTURIAS		7	763	11.665	49.934	3.556	65.924
CANTABRIA	184		28	11.437	29.200	6.571	47.420
ALAVA	11.891	607	4.743	3.897	9.998	4.160	35.296
GUIPUZCOA	1.050		297	3.234	12.897	1.364	18.842
VIZCAYA	712		555	2.861	17.278	1.769	23.175
PAIS VASCO	13.653	607	5.595	9.992	40.173	7.293	77.313
NAVARRA	3.671		9.693	11.146	47.520	11.987	84.018
LA RIOJA	5.527		13.059	5.077	23.567	4.836	52.066
HUESCA	15.411	158	16.538	30.327	34.204	24.231	120.868
TERUEL	155.065	3.179	28.114	11.394	35.188	5.370	238.311
ZARAGOZA	61.670	4	49.020	12.504	66.317	28.861	218.376
ARAGON	232.146	3.341	93.672	54.225	135.708	58.463	577.555
BARCELONA	963	66	9.469	6.656	99.663	4.319	121.136
GIRONA	326		4.857	3.063	51.705	1.983	61.933
LLEIDA	4.768	149	13.629	12.671	38.168	17.511	86.895
TARRAGONA	800	5	16.196	10.947	49.472	9.598	87.019
CATALUÑA	6.856	220	44.151	33.338	239.007	33.410	356.983
BALEARES	247	1.024	21.717	9.845	75.671	2.040	110.544
AVILA	4.121	157	6.242	23.671	22.843	7.351	64.386
BURGOS	10.978	56	9.421	7.486	52.440	6.231	86.612
LEON	2.306		28.403	49.579	64.033	10.974	155.296
PALENCIA	6.402		8.160	10.324	41.059	4.070	70.015
SALAMANCA	5.585		11.165	31.003	41.958	30.226	119.937
SEGOVIA	24.789	77	8.498	3.230	28.242	1.782	66.618
SORIA	144.293	347	20.575	2.887	17.853	6.610	192.565
VALLADOLID	9.774	538	12.104	3.388	42.040	5.184	73.028
ZAMORA	7.039	13	21.779	23.185	42.525	12.182	106.723
CASTILLA Y LEON	215.288	1.189	126.348	154.755	352.992	84.609	935.181
MADRID	24.827	9.320	14.484	10.434	129.244	9.566	197.875
ALBACETE	14.056	33.363	27.130	7.186	36.597	8.820	127.152
CIUDAD REAL	27.857		47.306	67.653	63.444	24.353	230.613
CUENCA	21.615	174	18.729	4.862	44.128	8.365	97.873
GUADALAJARA	24.811	775	16.083	3.071	41.596	16.031	102.367
TOLEDO	21.194	6.071	44.894	12.630	78.129	21.192	184.111
CASTILLA LA MANCHA	109.533	40.384	154.143	95.402	263.893	78.760	742.115
ALICANTE	18.779	2.037	52.722	24.624	85.392	9.743	193.298
CASTELLON	763		29.258	11.967	41.163	5.578	88.729
VALENCIA	2.161	25	50.865	20.963	102.805	17.045	193.865
C. VALENCIANA	21.703	2.062	132.844	57.554	229.360	32.367	475.892
MURCIA	25.316	28.420	69.646	15.593	86.638	11.652	237.265
BADAJOS	756		8.384	8.619	83.056	63.447	164.261
CACERES	1.571		1.689	16.483	40.899	50.041	110.684
EXTREMADURA	2.327		10.073	25.102	123.955	113.488	274.946
ALMERIA	30.728	95.301	37.306	12.309	32.328	6.589	214.561
CADIZ	9.592		1.561	25.297	58.614	15.131	110.195
CORDOBA	7.332	252	5.237	8.126	44.658	24.444	90.049
GRANADA	27.463	37.768	17.269	23.820	50.581	14.294	171.194
HUELVA	4.785	699	14.944	50.696	44.034	43.715	158.874
JAEN	14.440	2.314	5.774	9.157	42.248	18.299	92.232
MALAGA	19.108		5.950	35.592	64.281	9.540	134.473
SEVILLA	6.735		12.534	26.019	86.013	30.844	162.145
ANDALUCIA	120.184	136.334	100.576	191.016	422.757	162.856	1.133.723
PALMAS (Las)	48.527		36.411	66.204	23.183	558	174.883
Sta.C.TENERIFE	14.244		25.180	19.493	24.861	681	84.460
CANARIAS	62.771		61.591	85.697	48.044	1.238	259.343
ESPAÑA	844.231	222.909	908.758	815.150	2.516.824	641.325	5.949.197

3.2.6 SISTEMAS DE CULTIVO. Distribución general de la tierra por provincias (ha)

Provincias y CC.AA	TIERRAS DE CULTIVO			TOTAL TIERRAS DE CULTIVO
	Secano	Regadío	Invernadero	
A CORUÑA	125.631	2.485	203	128.319
LUGO	126.976	3.237	33	130.246
OURENSE	43.534	5.778	16	49.327
PONTEVEDRA	45.235	4.503	229	49.967
GALICIA	341.375	16.002	482	357.859
P.DE ASTURIAS	24.616	530	113	25.259
CANTABRIA	6.282	705	25	7.013
ALAVA	72.262	5.198	3	77.463
GUIPUZCOA	4.800	768	129	5.696
VIZCAYA	994	999	174	2.167
PAIS VASCO	78.056	6.965	306	85.327
NAVARRA	224.505	100.399	514	325.418
LA RIOJA	111.247	46.697	40	157.985
HUESCA	326.219	198.041	38	524.298
TERUEL	433.878	24.584		458.462
ZARAGOZA	615.707	190.602	216	806.525
ARAGON	1.375.803	413.228	254	1.789.285
BARCELONA	133.135	10.557	780	144.472
GIRONA	64.760	27.332	72	92.164
LLEIDA	203.577	157.577	38	361.192
TARRAGONA	148.300	71.889	89	220.278
CATALUÑA	549.772	267.354	979	818.105
BALEARES	140.765	20.515	126	161.407
AVILA	160.118	27.367	13	187.498
BURGOS	591.840	25.659		617.499
LEON	205.540	126.620	50	332.210
PALENCIA	414.318	65.874	9	480.201
SALAMANCA	244.101	41.251	5	285.357
SEGOVIA	256.824	15.935	82	272.842
SORIA	367.267	10.825		378.092
VALLADOLID	492.227	97.933	31	590.191
ZAMORA	358.348	51.464	29	409.841
CASTILLA Y LEON	3.090.584	462.930	219	3.553.732
MADRID	186.863	21.478	177	208.518
ALBACETE	566.595	173.857	14	740.466
CIUDAD REAL	741.972	219.479	36	961.487
CUENCA	728.733	54.134	1	782.868
GUADALAJARA	350.159	9.459		359.618
TOLEDO	721.606	115.282	17	836.905
CASTILLA LA MANCHA	3.109.065	572.211	69	3.681.344
ALICANTE	81.960	81.499	789	164.247
CASTELLON	94.396	44.209	35	138.641
VALENCIA	169.946	164.981	358	335.286
C. VALENCIANA	346.302	290.689	1.183	638.174
MURCIA	287.438	173.163	6.491	467.092
BADAJOS	623.836	202.671	107	826.614
CACERES	160.743	81.869	68	242.680
EXTREMADURA	784.579	284.539	175	1.069.293
ALMERIA	114.959	36.966	33.321	185.245
CADIZ	231.517	42.351	978	274.845
CORDOBA	541.728	124.163	62	665.954
GRANADA	383.644	147.888	5.591	537.123
HUELVA	80.698	35.937	13.868	130.503
JAEN	335.287	316.565	88	651.939
MALAGA	210.291	74.083	968	285.342
SEVILLA	524.432	284.767	262	809.461
ANDALUCIA	2.422.555	1.062.720	55.138	3.540.412
PALMAS (Las)	7.917	4.757	2.290	14.964
Sta.C.TENERIFE	10.493	14.516	3.201	28.210
CANARIAS	18.409	19.273	5.491	43.174
ESPAÑA	13.098.217	3.759.398	71.783	16.929.398

3.2.7 CULTIVO EN SECANO. Distribución general de la tierra por provincias (ha)

Provincias y CC.AA	TIERRAS DE LABOR			Cultivos Leñosos	Huertos Familiares	Total Tierras de Cultivo
	Cultivos Herbáceos	Barbecho	Total			
A CORUÑA	107.898	5.298	113.197	7.406	5.029	125.631
LUGO	111.507	4.418	115.925	7.298	3.752	126.976
OURENSE	18.643	5.791	24.435	15.668	3.431	43.534
PONTEVEDRA	25.391	2.471	27.862	13.264	4.109	45.235
GALICIA	263.439	17.979	281.418	43.636	16.321	341.375
P.DE ASTURIAS	16.297	579	16.877	4.835	2.904	24.616
CANTABRIA	5.602	418	6.019	106	157	6.282
ALAVA	58.269	2.378	60.648	11.041	574	72.262
GUIPUZCOA	363	8	370	3.168	1.261	4.800
VIZCAYA	48	31	79	434	482	994
PAIS VASCO	58.680	2.417	61.097	14.642	2.317	78.056
NAVARRA	169.050	40.380	209.430	14.692	383	224.505
LA RIOJA	51.911	14.649	66.560	44.152	535	111.247
HUESCA	239.871	62.403	302.274	23.886	58	326.219
TERUEL	220.034	156.057	376.091	57.543	244	433.878
ZARAGOZA	293.886	237.766	531.651	83.752	304	615.707
ARAGON	753.790	456.226	1.210.016	165.181	606	1.375.803
BARCELONA	93.320	8.737	102.057	30.198	880	133.135
GIRONA	48.212	7.754	55.966	8.622	172	64.760
LLEIDA	141.973	18.264	160.237	43.168	171	203.577
TARRAGONA	25.523	9.919	35.442	112.536	321	148.300
CATALUÑA	309.029	44.674	353.703	194.524	1.545	549.772
BALEARES	50.318	34.835	85.153	52.715	2.897	140.765
AVILA	119.715	33.223	152.939	7.011	169	160.118
BURGOS	501.300	70.590	571.890	18.204	1.746	591.840
LEON	117.178	77.733	194.911	8.928	1.701	205.540
PALENCIA	363.481	49.814	413.296	879	143	414.318
SALAMANCA	180.833	57.863	238.696	5.021	384	244.101
SEGOVIA	205.426	49.684	255.110	1.417	298	256.824
SORIA	271.600	93.350	364.950	2.024	293	367.267
VALLADOLID	414.097	67.300	481.397	10.681	149	492.227
ZAMORA	235.717	108.396	344.113	13.442	793	358.348
CASTILLA Y LEON	2.409.347	607.954	3.017.301	67.607	5.675	3.090.584
MADRID	77.088	70.004	147.092	39.584	187	186.863
ALBACETE	238.219	182.181	420.400	145.757	437	566.595
CIUDAD REAL	259.594	258.909	518.502	223.240	229	741.972
CUENCA	492.647	87.564	580.212	148.166	356	728.733
GUADALAJARA	232.255	93.492	325.746	24.121	292	350.159
TOLEDO	274.422	232.528	506.950	214.417	239	721.606
CASTILLA LA MANCHA	1.497.136	854.674	2.351.810	755.702	1.553	3.109.065
ALICANTE	11.724	13.419	25.144	56.112	704	81.960
CASTELLON	9.144	7.206	16.350	75.974	2.072	94.396
VALENCIA	18.440	24.207	42.647	126.189	1.110	169.946
C. VALENCIANA	39.309	44.832	84.140	258.275	3.886	346.302
MURCIA	66.403	68.689	135.091	151.541	806	287.438
BADAJOS	194.042	197.797	391.838	231.237	760	623.836
CACERES	34.183	53.946	88.129	71.653	961	160.743
EXTREMADURA	228.224	251.743	479.968	302.890	1.721	784.579
ALMERIA	22.633	22.448	45.081	69.795	82	114.959
CADIZ	175.781	14.724	190.505	40.684	328	231.517
CORDOBA	167.107	70.379	237.485	303.941	302	541.728
GRANADA	82.114	71.765	153.879	229.499	265	383.644
HUELVA	38.088	12.324	50.412	29.888	398	80.698
JAEN	21.228	18.120	39.347	295.673	266	335.287
MALAGA	55.412	13.091	68.502	141.408	381	210.291
SEVILLA	338.374	44.776	383.151	141.056	226	524.432
ANDALUCIA	900.736	267.626	1.168.363	1.251.944	2.248	2.422.555
PALMAS (Las)	743	4.491	5.234	1.757	926	7.917
Sta.C.TENERIFE	2.292	2.939	5.231	4.698	564	10.493
CANARIAS	3.035	7.430	10.464	6.455	1.490	18.409
ESPAÑA	6.899.394	2.785.110	9.684.504	3.368.482	45.231	13.098.217

3.2.8 CULTIVO EN REGADÍO E INVERNADERO. Distribución general de la tierra por provincias (ha)

Provincias y CC.AA	TIERRAS DE LABOR			Cultivos Leñosos	Huertos Familiares	Total Tierras de Cultivo en Regadío	Cultivos en invernadero
	Cultivos Herbáceos	Barbecho	Total				
A CORUÑA	775	48	823	156	1.505	2.485	203
LUGO	1.712	207	1.919	27	1.291	3.237	33
OURENSE	3.883	62	3.945	115	1.718	5.778	16
PONTEVEDRA	1.283	50	1.333	1.275	1.894	4.503	229
GALICIA	7.653	367	8.020	1.573	6.409	16.002	482
P.DE ASTURIAS	398	14	412	49	70	530	113
CANTABRIA	511		511		195	705	25
ALAVA	3.140		3.140	1.750	308	5.198	3
GUIPUZCOA	43		43	4	721	768	129
VIZCAYA	19		19	122	858	999	174
PAIS VASCO	3.202		3.202	1.876	1.887	6.965	306
NAVARRA	65.830	10.976	76.806	21.143	2.451	100.399	514
LA RIOJA	12.309	1.476	13.785	30.944	1.968	46.697	40
HUESCA	160.933	9.472	170.404	26.932	705	198.041	38
TERUEL	15.680	1.281	16.961	6.156	1.467	24.584	
ZARAGOZA	126.642	8.431	135.073	53.618	1.910	190.602	216
ARAGON	303.255	19.184	322.439	86.706	4.082	413.228	254
BARCELONA	5.345	868	6.212	2.158	2.186	10.557	780
GIRONA	20.439	1.675	22.114	4.423	795	27.332	72
LLEIDA	91.918	3.669	95.586	61.127	864	157.577	38
TARRAGONA	25.066	878	25.944	43.625	2.320	71.889	89
CATALUÑA	142.768	7.089	149.856	111.332	6.166	267.354	979
BALEARES	8.282	1.708	9.990	7.341	3.183	20.515	126
AVILA	25.657	142	25.800	1.110	458	27.367	13
BURGOS	19.593	255	19.848	5.061	750	25.659	
LEON	120.448	1.902	122.350	1.386	2.884	126.620	50
PALENCIA	63.846	1.800	65.646		228	65.874	9
SALAMANCA	40.540	183	40.723	80	448	41.251	5
SEGOVIA	13.965	306	14.271	1.522	142	15.935	82
SORIA	7.887	80	7.967	2.576	282	10.825	
VALLADOLID	77.926	1.447	79.373	18.368	192	97.933	31
ZAMORA	45.776	1.059	46.835	3.823	807	51.464	29
CASTILLA Y LEON	415.639	7.174	422.813	33.927	6.190	462.930	219
MADRID	17.670	416	18.087	3.006	385	21.478	177
ALBACETE	95.487	9.641	105.129	68.072	656	173.857	14
CIUDAD REAL	39.777	4.793	44.570	174.055	854	219.479	36
CUENCA	23.569	234	23.802	29.994	338	54.134	1
GUADALAJARA	8.961	190	9.151		307	9.459	
TOLEDO	30.336	2.848	33.183	81.288	810	115.282	17
CASTILLA LA MANCHA	198.130	17.706	215.836	353.410	2.966	572.211	69
ALICANTE	9.656	5.625	15.281	64.068	2.150	81.499	789
CASTELLON	1.466	329	1.795	40.227	2.188	44.209	35
VALENCIA	19.836	2.263	22.099	140.227	2.655	164.981	358
C. VALENCIANA	30.958	8.216	39.174	244.522	6.993	290.689	1.183
MURCIA	42.470	22.822	65.292	103.922	3.950	173.163	6.491
BADAJOS	84.033	5.362	89.395	111.594	1.682	202.671	107
CACERES	63.468	3.790	67.258	13.409	1.202	81.869	68
EXTREMADURA	147.501	9.151	156.652	125.004	2.883	284.539	175
ALMERIA	2.096	4.764	6.860	29.567	539	36.966	33.321
CADIZ	35.113	1.124	36.237	5.437	676	42.351	978
CORDOBA	20.937	1.737	22.675	100.693	795	124.163	62
GRANADA	28.193	8.975	37.168	107.654	3.066	147.888	5.591
HUELVA	1.697	220	1.917	33.487	534	35.937	13.868
JAEN	7.837	368	8.205	307.415	945	316.565	88
MALAGA	6.697	910	7.607	64.054	2.422	74.083	968
SEVILLA	131.217	2.415	133.632	150.370	765	284.767	262
ANDALUCIA	233.787	20.514	254.301	798.677	9.742	1.062.720	55.138
PALMAS (Las)	1.744	144	1.888	1.918	951	4.757	2.290
Sta.C.TENERIFE	1.602	177	1.779	11.443	1.294	14.516	3.201
CANARIAS	3.346	321	3.667	13.361	2.245	19.273	5.491
ESPAÑA	1.633.708	127.134	1.760.842	1.936.791	61.765	3.759.398	71.783

3.2.9 CULTIVOS HERBACEOS. Distribución general de la tierra por provincias (ha)

Provincias y CC.AA	Cereales Grano	Leguminosas Grano	Tubérculos Consumo Humano	Cultivos Industriales	Cultivos Forrajeros	Hortalizas (en campo)	Flores y P.Ornamentales (en campo)	Total Cultivos Herbáceos
A CORUÑA	7.862	302	2.911	7	96.716	839	38	108.674
LUGO	5.133	358	2.486		104.810	431	1	113.219
OURENSE	14.532	76	4.765		2.756	398		22.526
PONTEVEDRA	4.746	36	1.394	0	19.773	707	18	26.674
GALICIA	32.273	772	11.555	8	224.054	2.374	56	271.092
P.DE ASTURIAS	409	377	77		15.786	47		16.695
CANTABRIA	984	153	303		4.673			6.113
ALAVA	49.781	563	1.101	5.935	4.029			61.409
GUIPUZCOA	246	40	2		22	56	40	406
VIZCAYA			18	3	45	1		67
PAIS VASCO	50.027	603	1.120	5.938	4.096	57	40	61.882
NAVARRA	195.520	5.253	125	10.230	18.134	5.619		234.879
LA RIOJA	57.124	136	742	2.337	1.468	2.413		64.220
HUESCA	330.799	3.238	1	4.277	61.004	1.485		400.804
TERUEL	207.587	791	110	4.851	22.370	5		235.714
ZARAGOZA	352.302	2.924	189	7.627	55.089	2.397		420.528
ARAGON	890.687	6.953	299	16.755	138.463	3.886		1.057.045
BARCELONA	75.708	2.067	137	4.711	13.084	2.958		98.665
GIRONA	33.577		24	8.572	26.160	316	2	68.651
LLEIDA	191.150	4.805	1	1.516	35.899	521		233.891
TARRAGONA	43.238	677	1	1.174	1.064	4.298	138	50.590
CATALUÑA	343.673	7.549	163	15.973	76.206	8.093	140	451.796
BALEARES	30.043	442	695	15	23.819	3.551	35	58.600
AVILA	109.022	707	2.239	7.358	24.330	1.717		145.372
BURGOS	396.084	18.127	2.484	75.102	28.598	499		520.893
LEON	187.489	5.346	1.568	16.722	26.124	376		237.625
PALENCIA	307.508	20.654	690	42.026	55.899	549		427.328
SALAMANCA	151.666	3.552	2.837	18.910	43.497	911		221.374
SEGOVIA	174.785	1.579	2.900	23.333	12.627	4.168		219.391
SORIA	224.703	4.549	981	45.156	4.011	88		279.488
VALLADOLID	346.567	41.272	3.870	49.988	44.436	5.891		492.023
ZAMORA	184.734	10.444	1.695	33.896	49.389	1.334		281.493
CASTILLA Y LEON	2.082.558	106.229	19.263	312.491	288.913	15.532		2.824.986
MADRID	77.058	7.635	911	2.170	4.435	2.549		94.758
ALBACETE	259.567	26.036	1.709	13.170	10.836	22.388		333.706
CIUDAD REAL	244.666	14.592	141	1.565	24.562	13.843		299.371
CUENCA	323.231	39.570	10	141.406	4.753	7.245		516.216
GUADALAJARA	191.225	13.938		31.768	975	3.309		241.216
TOLEDO	259.831	9.487	158	5.254	28.075	1.774	179	304.758
CASTILLA LA MANCHA	1.278.520	103.624	2.018	193.163	69.202	48.559	179	1.695.266
ALICANTE	7.356		669	221	1.617	11.514	2	21.380
CASTELLON	5.740		13	459	2.088	2.305	5	10.610
VALENCIA	30.531	19	504	145	1.914	5.120	43	38.277
C. VALENCIANA	43.628	19	1.187	825	5.619	18.939	50	70.267
MURCIA	55.603	1.416	882	4.534	490	45.915	33	108.872
BADAJOS	213.148	8.367	16	31.481	20.571	4.492		278.075
CACERES	39.021	29	140	10.696	46.164	1.601		97.651
EXTREMADURA	252.169	8.397	156	42.176	66.734	6.093		375.726
ALMERIA	21.443	240		85	182	2.729	50	24.729
CADIZ	107.159	4.083	3.174	79.173	12.162	5.138	6	210.894
CORDOBA	120.922	7.358	1.760	39.610	15.616	2.779		188.044
GRANADA	88.263	3.658	233	342	4.756	13.055		110.307
HUELVA	21.054	901		16.596	439	793	1	39.785
JAEN	21.192	298		3.617	1.444	2.510	4	29.065
MALAGA	43.357	3.118	711	3.338	7.612	3.662	312	62.109
SEVILLA	248.752	23.033	6.042	171.095	9.192	11.439	38	469.591
ANDALUCIA	672.141	42.688	11.919	313.855	51.404	42.104	411	1.134.523
PALMAS (Las)	168	7	352		102	1.807	51	2.487
Sta.C.TENERIFE	273	48	1.725	6	307	1.486	48	3.893
CANARIAS	441	55	2.078	6	410	3.293	98	6.381
ESPAÑA	6.062.858	292.302	53.492	920.477	993.906	209.024	1.042	8.533.102

3.2.10 CULTIVOS HERBACEOS EN SECANO. Distribución general de la tierra por provincias (ha)

Provincias y CC.AA	Cereales Grano	Leguminosas Grano	Tubérculos Consumo Humano	Cultivos Industriales	Cultivos Forrajeros	Hortalizas (en campo)	Flores y P.Ornamentales (en campo)	Total Cultivos Herbáceos
A CORUÑA	7.721	281	2.835	7	96.373	643	38	107.898
LUGO	5.053	325	2.373		103.454	301	1	111.507
OURENSE	14.161	52	2.075		2.115	240		18.643
PONTEVEDRA	4.099	30	1.242	0	19.506	496	18	25.391
GALICIA	31.034	689	8.525	8	221.448	1.680	56	263.439
P.DE ASTURIAS	408	314	74		15.481	20		16.297
CANTABRIA	804	153			4.645			5.602
ALAVA	49.781	349		4.111	4.029			58.269
GUIPUZCOA	246	40			20	55	1	363
VIZCAYA				3	45			48
PAIS VASCO	50.027	388		4.114	4.094	55	1	58.680
NAVARRA	147.413	5.000	95	6.581	9.698	262		169.050
LA RIOJA	49.294	124		1.852	406	235		51.911
HUESCA	211.317	2.740		3.165	22.621	28		239.871
TERUEL	194.315	791		4.608	20.320			220.034
ZARAGOZA	279.762	2.571		5.319	6.204	30		293.886
ARAGON	685.394	6.101		13.092	49.145	58		753.790
BARCELONA	73.011	2.067		4.551	13.039	651		93.320
GIRONA	19.996		10	6.293	21.851	62		48.212
LLEIDA	125.895	4.217		1.230	10.626	4		141.973
TARRAGONA	23.461	677		731	551	103		25.523
CATALUÑA	242.364	6.962	10	12.805	46.067	821		309.029
BALEARES	28.520	440	2	3	20.653	677	24	50.318
AVILA	93.372	246	159	3.257	22.681			119.715
BURGOS	385.525	17.558	88	72.555	25.523	50		501.300
LEON	88.845	2.603	5	9.439	16.277	8		117.178
PALENCIA	265.473	20.347	52	34.813	42.796			363.481
SALAMANCA	121.866	3.552		13.811	41.553	51		180.833
SEGOVIA	169.233	1.579	174	22.420	11.857	163		205.426
SORIA	220.838	4.549	338	42.218	3.657			271.600
VALLADOLID	303.602	36.742		36.113	37.571	69		414.097
ZAMORA	156.875	9.549	52	27.201	42.023	17		235.717
CASTILLA Y LEON	1.805.630	96.726	869	261.826	243.938	359		2.409.347
MADRID	66.467	7.283		1.196	2.031	111		77.088
ALBACETE	210.864	25.469	3	790	946	146		238.219
CIUDAD REAL	224.131	13.033		282	22.048	100		259.594
CUENCA	309.289	38.903		139.652	4.443	360		492.647
GUADALAJARA	186.407	13.938		30.907	802	200		232.255
TOLEDO	245.166	9.198	56	1.329	18.620	53		274.422
CASTILLA LA MANCHA	1.175.856	100.541	59	172.960	46.860	859		1.497.136
ALICANTE	5.198			221	116	6.190		11.724
CASTELLON	5.546			459	2.014	1.120	5	9.144
VALENCIA	14.738	19		73	1.657	1.953		18.440
C. VALENCIANA	25.482	19		754	3.786	9.263	5	39.309
MURCIA	54.359	1.302		2.431	59	8.245	6	66.403
BADAJOS	163.811	8.367		9.791	11.386	686		194.042
CACERES	14.567	29		59	19.494	33		34.183
EXTREMADURA	178.378	8.397		9.850	30.880	720		228.224
ALMERIA	21.443	240		85	76	782	6	22.633
CADIZ	97.000	3.990		64.472	9.733	585		175.781
CORDOBA	114.166	7.327		31.654	13.332	627		167.107
GRANADA	77.405	3.266	24	235	393	791		82.114
HUELVA	21.032	901		15.741	392	21	1	38.088
JAEN	18.869	298		229	1.128	699	4	21.228
MALAGA	41.680	3.118		3.197	6.948	157	312	55.412
SEVILLA	195.267	22.666	139	112.008	7.639	656		338.374
ANDALUCIA	586.863	41.806	163	227.622	39.640	4.319	323	900.736
PALMAS (Las)	60		67		102	509	4	743
Sta.C.TENERIFE	273	45	553		297	1.116	8	2.292
CANARIAS	333	45	620		399	1.625	12	3.035
ESPAÑA	5.128.625	276.290	10.417	715.094	739.230	29.309	427	6.899.394

3.2.11 CULTIVOS HERBACEOS EN REGADIO. Distribución general de la tierra por provincias (ha)

Provincias y CC.AA	Cereales Grano	Leguminosas Grano	Tubérculos Consumo Humano	Cultivos Industriales	Cultivos Forrajeros	Hortalizas (en campo)	Flores y P.Ornamentales (en campo)	Total Cultivos Herbáceos
A CORUÑA	141	21	75		343	196		775
LUGO	81	32	113		1.356	129		1.712
OURENSE	371	24	2.689		641	158		3.883
PONTEVEDRA	647	6	152		267	211		1.283
GALICIA	1.240	83	3.030		2.606	694		7.653
P.DE ASTURIAS	1	63	2		305	27		398
CANTABRIA	180		303		28			511
ALAVA		215	1.101	1.824				3.140
GUIPUZCOA			2		2	1	39	43
VIZCAYA			18			1		19
PAIS VASCO		215	1.120	1.824	2	2	39	3.202
NAVARRA	48.107	252	29	3.648	8.435	5.357		65.830
LA RIOJA	7.830	12	742	485	1.062	2.178		12.309
HUESCA	119.481	499	1	1.112	38.383	1.457		160.933
TERUEL	13.272		110	243	2.050	5		15.680
ZARAGOZA	72.540	353	189	2.308	48.885	2.367		126.642
ARAGON	205.293	852	299	3.664	89.318	3.828		303.255
BARCELONA	2.697		137	160	44	2.307		5.345
GIRONA	13.581		14	2.279	4.309	254	2	20.439
LLEIDA	65.254	587	1	286	25.273	516		91.918
TARRAGONA	19.777		1	443	513	4.195	138	25.066
CATALUÑA	101.309	587	153	3.168	30.139	7.272	140	142.768
BALEARES	1.523	1	693	12	3.166	2.875	11	8.282
AVILA	15.650	460	2.080	4.101	1.649	1.717		25.657
BURGOS	10.559	569	2.395	2.546	3.075	449		19.593
LEON	98.644	2.743	1.563	7.283	9.847	368		120.448
PALENCIA	42.035	307	638	7.214	13.103	549		63.846
SALAMANCA	29.800		2.837	5.100	1.944	859		40.540
SEGOVIA	5.552		2.725	913	770	4.005		13.965
SORIA	3.865		643	2.938	354	88		7.887
VALLADOLID	42.964	4.530	3.870	13.875	6.865	5.821		77.926
ZAMORA	27.860	895	1.642	6.695	7.367	1.317		45.776
CASTILLA Y LEON	276.928	9.503	18.394	50.665	44.975	15.173		415.639
MADRID	10.591	353	911	974	2.404	2.437		17.670
ALBACETE	48.703	567	1.706	12.380	9.890	22.242		95.487
CIUDAD REAL	20.535	1.560	141	1.284	2.514	13.743		39.777
CUENCA	13.942	667	10	1.754	311	6.884		23.569
GUADALAJARA	4.819			860	173	3.110		8.961
TOLEDO	14.666	289	102	3.925	9.455	1.720	179	30.336
CASTILLA LA MANCHA	102.664	3.083	1.959	20.203	22.343	47.699	179	198.130
ALICANTE	2.159		669		1.501	5.325	2	9.656
CASTELLON	194		13		74	1.185		1.466
VALENCIA	15.793		504	72	258	3.167	43	19.836
C. VALENCIANA	18.146		1.187	72	1.833	9.676	45	30.958
MURCIA	1.244	114	882	2.103	431	37.669	27	42.470
BADAJOS	49.337		16	21.690	9.185	3.806		84.033
CACERES	24.454		140	10.636	26.669	1.567		63.468
EXTREMADURA	73.792		156	32.326	35.854	5.373		147.501
ALMERIA					106	1.946	43	2.096
CADIZ	10.158	93	3.174	14.701	2.429	4.553	6	35.113
CORDOBA	6.756	30	1.760	7.955	2.284	2.152		20.937
GRANADA	10.857	392	210	107	4.363	12.264		28.193
HUELVA	22			855	47	772		1.697
JAEN	2.322			3.387	317	1.811		7.837
MALAGA	1.677		711	141	664	3.505		6.697
SEVILLA	53.486	367	5.903	59.086	1.553	10.783	38	131.217
ANDALUCÍA	85.278	883	11.756	86.233	11.763	37.785	88	233.787
PALMAS (Las)	108	7	285			1.298	47	1.744
Sta.C.TENERIFE		4	1.172	6	10	370	40	1.602
CANARIAS	108	11	1.457	6	10	1.668	86	3.346
ESPAÑA	934.233	16.011	43.075	205.383	254.676	179.715	614	1.633.708

3.2.12 BARBECHOS. Distribución general de la tierra por provincias (ha)

Provincias Y CC.AA	SECANO	REGADIO	TOTAL
A CORUNA	5.298	48	5.346
LUGO	4.418	207	4.626
OURENSE	5.791	62	5.854
PONTEVEDRA	2.471	50	2.521
GALICIA	17.979	367	18.346
P.DE ASTURIAS	579	14	593
CANTABRIA	418		418
ALAVA	2.378		2.378
GUIPUZCOA	8		8
VIZCAYA	31		31
PAIS VASCO	2.417		2.417
NAVARRA	40.380	10.976	51.356
LA RIOJA	14.649	1.476	16.125
HUESCA	62.403	9.472	71.875
TERUEL	156.057	1.281	157.338
ZARAGOZA	237.766	8.431	246.197
ARAGON	456.226	19.184	475.410
BARCELONA	8.737	868	9.605
GIRONA	7.754	1.675	9.429
LLEIDA	18.264	3.669	21.933
TARRAGONA	9.919	878	10.797
CATALUÑA	44.674	7.089	51.763
BALEARES	34.835	1.708	36.544
AVILA	33.223	142	33.366
BURGOS	70.590	255	70.845
LEON	77.733	1.902	79.636
PALENCIA	49.814	1.800	51.614
SALAMANCA	57.863	183	58.046
SEGOVIA	49.684	306	49.990
SORIA	93.350	80	93.430
VALLADOLID	67.300	1.447	68.747
ZAMORA	108.396	1.059	109.455
CASTILLA Y LEON	607.954	7.174	615.128
MADRID	70.004	416	70.420
ALBACETE	182.181	9.641	191.823
CIUDAD REAL	258.909	4.793	263.702
CUENCA	87.564	234	87.798
GUADALAJARA	93.492	190	93.681
TOLEDO	232.528	2.848	235.376
CASTILLA LA MANCHA	854.674	17.706	872.380
ALICANTE	13.419	5.625	19.044
CASTELLON	7.206	329	7.535
VALENCIA	24.207	2.263	26.470
C. VALENCIANA	44.832	8.216	53.048
MURCIA	68.689	22.822	91.511
BADAJOS	197.797	5.362	203.158
CACERES	53.946	3.790	57.736
EXTREMADURA	251.743	9.151	260.894
ALMERIA	22.448	4.764	27.212
CADIZ	14.724	1.124	15.848
CORDOBA	70.379	1.737	72.116
GRANADA	71.765	8.975	80.740
HUELVA	12.324	220	12.544
JAEN	18.120	368	18.488
MALAGA	13.091	910	14.000
SEVILLA	44.776	2.415	47.191
ANDALUCIA	267.626	20.514	288.140
PALMAS (Las)	4.491	144	4.634
Sta.C.TENERIFE	2.939	177	3.116
CANARIAS	7.430	321	7.751
ESPAÑA	2.785.110	127.134	2.912.245

3.2.13 CULTIVOS LEÑOSOS. Distribución general de la tierra por provincias (ha)

Provincias y CC.AA	FRUTALES		Viñedo	Olivar	Otros Cultivos Leñosos	Viveros	Total Cultivos Leñosos	
	Citricos	No Citricos						
A CORUÑA	126	4.878	2.302			256	7.562	
LUGO	3	5.225	1.987			111	7.325	
OURENSE	1	6.918	8.799	38		1	15.783	
PONTEVEDRA	47	2.338	12.120	0		34	14.539	
GALICIA	177	19.359	25.208	38		1	427	45.209
P.DE ASTURIAS		4.737	3			144	4.884	
CANTABRIA		60	25			21	106	
ALAVA		337	12.132	321			12.790	
GUIPUZCOA		1.995	1.173	1		2	3.172	
VIZCAYA	12	141	25			378	556	
PAIS VASCO	12	2.474	13.330	322		380	16.518	
NAVARRA		7.074	19.010	9.375		12	364	35.835
LA RIOJA		18.932	52.524	3.383		257	75.096	
HUESCA		36.299	4.772	9.727		19	50.818	
TERUEL		31.444	2.085	30.106		64	63.699	
ZARAGOZA		87.610	28.933	20.432		394	137.370	
ARAGON		155.353	35.790	60.266		478	251.888	
BARCELONA		3.903	25.229	2.716		102	32.356	
GIRONA		4.745	2.923	5.220		16	13.045	
LLEIDA		63.229	5.274	35.501		290	104.295	
TARRAGONA	10.837	41.991	24.253	70.792		7.450	837	156.161
CATALUÑA	10.837	113.868	57.679	114.228		7.568	1.675	305.856
BALEARES	992	32.354	2.945	8.933	14.604	228	60.057	
AVILA		2.114	3.218	2.762			26	8.120
BURGOS		1.207	21.883				175	23.265
LEON		5.194	5.008				111	10.314
PALENCIA		422	458					879
SALAMANCA		1.400	2.060	1.583		18	40	5.101
SEGOVIA		193	2.689				58	2.940
SORIA		3.977	623					4.600
VALLADOLID		2.404	24.487	1.330			827	29.049
ZAMORA		4.219	12.465	581				17.265
CASTILLA Y LEON		21.130	72.891	6.256		18	1.238	101.534
MADRID		3.599	9.529	29.453			10	42.590
ALBACETE		81.264	94.166	38.093			306	213.830
CIUDAD REAL		35.108	162.868	199.298		21		397.295
CUENCA		41.014	101.961	34.818		33	333	178.160
GUADALAJARA		1.407	1.455	20.818		404	37	24.121
TOLEDO		40.296	104.733	150.675				295.705
CASTILLA LA MANCHA		199.090	465.184	443.702		459	676	1.109.111
ALICANTE	34.118	38.353	12.831	30.937		743	3.198	120.180
CASTELLON	35.139	42.281	564	30.136		6.771	1.309	116.201
VALENCIA	91.099	74.492	52.708	34.358		8.877	4.883	266.416
C. VALENCIANA	160.356	155.126	66.103	95.431		16.390	9.390	502.797
MURCIA	45.428	150.518	27.920	28.936		1.817	843	255.463
BADAJOS	37	33.226	79.847	229.512			209	342.831
CACERES	59	21.747	4.183	58.241			832	85.063
EXTREMADURA	96	54.973	84.030	287.754			1.041	427.894
ALMERIA	8.605	52.022	824	36.962		418	531	99.362
CADIZ	1.072	1.631	5.470	36.561		1.286	101	46.121
CORDOBA	11.461	14.497	5.295	373.070			310	404.634
GRANADA	1.945	120.076	4.621	210.294		81	136	337.153
HUELVA	22.006	12.095	1.220	28.054				63.375
JAEN		9.503	279	593.196			110	603.088
MALAGA	7.559	45.248	3.244	147.729		626	1.056	205.462
SEVILLA	35.268	15.870	3.022	236.935		109	223	291.426
ANDALUCIA	87.916	270.942	23.976	1.662.801		2.519	2.468	2.050.621
PALMAS (Las)	622	1.060	1.624	357		4	8	3.676
Sta.C.TENERIFE	589	8.841	6.264	21			425	16.141
CANARIAS	1.211	9.901	7.888	379		4	434	19.816
ESPAÑA	307.025	1.219.491	964.036	2.751.255		43.392	20.074	5.305.273

3.2.14 CULTIVOS LEÑOSOS EN SECANO. Distribución general de la tierra por provincias (ha)

Provincias y CC.AA	FRUTALES		Viñedo	Olivar	Otros Cultivos Leñosos	Viveros	Total Cultivos Leñosos
	Cítricos	No Cítricos					
A CORUÑA	122	4.864	2.172			248	7.406
LUGO	3	5.220	1.977			98	7.298
OURENSE	1	6.874	8.728	37	1	26	15.668
PONTEVEDRA	47	2.284	10.900	0		34	13.264
GALICIA	172	19.242	23.777	38	1	405	43.636
P.DE ASTURIAS		4.692	3			141	4.835
CANTABRIA		60	25			21	106
ALAVA		337	10.498	205			11.041
GUIPUZCOA		1.992	1.173	1		1	3.168
VIZCAYA	12	37	7			378	434
PAIS VASCO	12	2.366	11.679	206		379	14.642
NAVARRA		3.840	7.816	3.036			14.692
LA RIOJA		13.577	28.695	1.852		27	44.152
HUESCA		15.180	1.308	7.392		7	23.886
TERUEL		28.652	1.920	26.968		3	57.543
ZARAGOZA		49.815	20.676	13.183		78	83.752
ARAGON		93.646	23.903	47.543		88	165.181
BARCELONA		3.153	24.385	2.361	102	197	30.198
GIRONA		942	2.921	4.620	16	123	8.622
LLEIDA		17.127	983	25.058			43.168
TARRAGONA	1.055	28.430	19.531	56.857	6.625	38	112.536
CATALUÑA	1.055	49.652	47.821	88.896	6.743	358	194.524
BALEARES	204	30.211	601	6.999	14.489	211	52.715
AVILA		1.318	2.972	2.720			7.011
BURGOS		654	17.375			175	18.204
LEON		3.969	4.958				8.928
PALENCIA		422	458				879
SALAMANCA		1.392	2.047	1.583			5.021
SEGOVIA		111	1.306				1.417
SORIA		1.401	623				2.024
VALLADOLID		754	9.225	512		191	10.681
ZAMORA		3.061	10.034	347			13.442
CASTILLA Y LEON		13.083	48.997	5.162		366	67.607
MADRID		2.043	8.599	28.932		10	39.584
ALBACETE		62.836	53.884	29.038			145.757
CIUDAD REAL		16.815	39.866	166.538	21		223.240
CUENCA		39.005	76.276	32.519	33	333	148.166
GUADALAJARA		1.407	1.455	20.818	404	37	24.121
TOLEDO		30.445	57.172	126.799			214.417
CASTILLA LA MANCHA		150.509	228.652	375.712	459	370	755.702
ALICANTE	1.892	27.244	5.315	20.913	713	36	56.112
CASTELLON	2.317	38.043	550	28.041	6.696	328	75.974
VALENCIA	6.132	45.433	36.556	28.443	8.778	847	126.189
C. VALENCIANA	10.341	110.720	42.421	77.396	16.187	1.211	258.275
MURCIA	1.499	112.200	16.471	19.568	1.765	39	151.541
BADAJOS	24	10.862	48.880	171.341		130	231.237
CACERES	59	16.219	2.980	52.236		160	71.653
EXTREMADURA	83	27.080	51.859	223.578		290	302.890
ALMERIA	1.163	49.487	521	18.211	396	17	69.795
CADIZ	86	883	5.425	33.003	1.286		40.684
CORDOBA	246	5.243	4.461	293.860		131	303.941
GRANADA	203	100.748	3.545	124.937	51	14	229.499
HUELVA	1.243	6.249	1.187	21.209			29.888
JAEN		7.266	108	288.226		73	295.673
MALAGA	1.604	31.028	2.869	104.849	625	432	141.408
SEVILLA	1.113	1.488	2.487	135.769	109	90	141.056
ANDALUCIA	5.658	202.392	20.604	1.020.066	2.467	758	1.251.944
PALMAS (Las)	207	281	1.219	43		8	1.757
Sta.C.TENERIFE	61	1.089	3.548				4.698
CANARIAS	268	1.369	4.767	43		8	6.455
ESPAÑA	19.291	836.682	566.690	1.899.026	42.110	4.683	3.368.482

3.2.15 CULTIVOS LEÑOSOS EN REGADÍO. Distribución general de la tierra por provincias (ha)

Provincias y CC.AA	FRUTALES		Viñedo	Olivar	Otros Cultivos Leñosos	Viveros	Total Cultivos Leñosos
	Cítricos	No Cítricos					
A CORUÑA	4	14	129			8	156
LUGO		4	10			13	27
OURENSE		44	71	0			115
PONTEVEDRA	0	55	1.220				1.275
GALICIA	4	117	1.431	0		21	1.573
P.DE ASTURIAS		45				3	49
CANTABRIA							
ALAVA			1.634	116			1.750
GUIPUZCOA		4				0	4
VIZCAYA		105	18				122
PAIS VASCO		108	1.652	116		0	1.876
NAVARRA		3.234	11.194	6.338		12	21.143
LA RIOJA		5.354	23.829	1.531		230	30.944
HUESCA		21.120	3.464	2.336		12	26.932
TERUEL		2.792	165	3.138		62	6.156
ZARAGOZA		37.795	8.258	7.249		316	53.618
ARAGON		61.707	11.887	12.722		390	86.706
BARCELONA		751	844	355		209	2.158
GIRONA		3.802	2	600		18	4.423
LLEIDA		46.102	4.291	10.443		290	61.127
TARRAGONA	9.782	13.562	4.722	13.934	826	799	43.625
CATALUÑA	9.782	64.217	9.858	25.333	826	1.317	111.332
BALEARES	789	2.143	2.344	1.934	115	17	7.341
AVILA		796	246	42		26	1.110
BURGOS		553	4.509				5.061
LEON		1.225	50			111	1.386
PALENCIA					18		
SALAMANCA		8	13			40	80
SEGOVIA		82	1.383			58	1.522
SORIA		2.576					2.576
VALLADOLID		1.650	15.262	818		637	18.368
ZAMORA		1.157	2.432	234			3.823
CASTILLA Y LEON		8.048	23.894	1.094	18	872	33.927
MADRID		1.556	930	520			3.006
ALBACETE		18.428	40.283	9.055		306	68.072
CIUDAD REAL		18.293	123.002	32.760			174.055
CUENCA		2.009	25.686	2.299			29.994
GUADALAJARA							
TOLEDO		9.851	47.561	23.876			81.288
CASTILLA LA MANCHA		48.581	236.532	67.990		306	353.410
ALICANTE	32.226	11.109	7.516	10.024	30	3.162	64.068
CASTELLON	32.822	4.239	14	2.096	74	981	40.227
VALENCIA	84.967	29.059	16.152	5.915	99	4.035	140.227
C. VALENCIANA	150.016	44.407	23.683	18.035	203	8.179	244.522
MURCIA	43.929	38.318	11.450	9.369	52	804	103.922
BADAJOZ	13	22.364	30.967	58.171		79	111.594
CACERES		5.529	1.203	6.005		673	13.409
EXTREMADURA	13	27.893	32.171	64.176		752	125.004
ALMERIA	7.442	2.535	302	18.750	22	514	29.567
CADIZ	986	748	45	3.558		101	5.437
CORDOBA	11.215	9.255	834	79.210		179	100.693
GRANADA	1.742	19.328	1.076	85.357	29	122	107.654
HUELVA	20.763	5.846	33	6.844			33.487
JAEN		2.237	171	304.969		37	307.415
MALAGA	5.954	14.219	375	42.880	1	624	64.054
SEVILLA	34.155	14.382	535	101.165		132	150.370
ANDALUCIA	82.258	68.550	3.372	642.735	52	1.710	798.677
PALMAS (Las)	415	779	405	315	4		1.918
Sta.C.TENERIFE	527	7.752	2.717	21		425	11.443
CANARIAS	943	8.532	3.122	336	4	425	13.361
ESPAÑA	287.734	382.809	397.347	852.229	1.282	15.391	1.936.791

3.2.16 CULTIVOS EN INVERNADERO Y HUERTOS FAMILIARES. Distribución general de la tierra por provincias (ha)

Provincias y CC.AA	CULTIVOS EN INVERNADERO				HUERTOS FAMILIARES			
	Cultivos Herbáceos(1)	Viveros	Cultivos Leñosos	Total	Cultivos Herbáceos(2)	Cultivos Leñosos	Sin distribuir	Total
A CORUÑA	200	3		203	3.865	2.236	433	6.534
LUGO	33			33	3.627	1.215	201	5.043
OURENSE	6	10		16	3.455	1.571	123	5.149
PONTEVEDRA	156	73	0	229	3.503	1.919	581	6.003
GALICIA	395	86	0	482	14.450	6.942	1.339	22.730
P.DE ASTURIAS	60	53		113	2.398	419	156	2.974
CANTABRIA	25			25	195	157		352
ALAVA	3			3	334	547	2	883
GUIPUZCOA	127	2		129	716	1.248	17	1.982
VIZCAYA	174			174	884	452	3	1.339
PAIS VASCO	304	2		306	1.935	2.247	22	4.204
NAVARRA	449	65		514	1.797	1.004	32	2.834
LA RIOJA	40			40	1.589	914		2.503
HUESCA	38			38	452	305	6	763
TERUEL					1.069	641	1	1.711
ZARAGOZA	57	159		216	1.360	849	5	2.214
ARAGON	95	159		254	2.881	1.796	11	4.688
BARCELONA	779	1		780	2.276	790		3.067
GIRONA	72	0		72	822	144	1	968
LLEIDA	38			38	722	311	2	1.035
TARRAGONA	5	84		89	1.358	1.283		2.642
CATALUÑA	894	85		979	5.179	2.529	3	7.711
BALEARES	103	23		126	1.161	4.920		6.080
AVILA	13			13	390	229	7	627
BURGOS					409	2.083	4	2.496
LEON	50			50	2.827	1.556	202	4.585
PALENCIA	9			9	184	188		371
SALAMANCA	5			5	601	213	17	832
SEGOVIA	61	21		82	212	227		439
SORIA					258	316		574
VALLADOLID	31			31	199	142		341
ZAMORA	29			29	822	740	38	1.600
CASTILLA Y LEON	198	21		219	5.902	5.695	269	11.866
MADRID	177			177	485	86		572
ALBACETE	14			14	769	324		1.093
CIUDAD REAL	36			36	666	417		1.083
CUENCA	1			1	295	398		694
GUADALAJARA					298	283	17	599
TOLEDO	17			17	952	96		1.049
CASTILLA LA MANCHA	69			69	2.982	1.519	17	4.518
ALICANTE	728	61		789	412	2.430	12	2.854
CASTELLON	21	14		35	2.261	1.995	5	4.260
VALENCIA	260	98	0	358	1.861	1.901	3	3.765
C. VALENCIANA	1.010	173	0	1.183	4.534	6.326	19	10.880
MURCIA	6.257	233		6.491	786	3.733	237	4.756
BADAJOS	90	17		107	1.168	1.261	13	2.442
CACERES	41	7	20	68	987	1.159	16	2.163
EXTREMADURA	131	24	20	175	2.155	2.420	29	4.605
ALMERIA	33.297	22	1	33.321	29	593		621
CADIZ	938	40		978	740	265		1.004
CORDOBA	53	9		62	552	540	5	1.097
GRANADA	5.473		118	5.591	2.147	1.184		3.331
HUELVA	8.512		5.355	13.868	184	738	11	932
JAEN	80	8		88	579	626	7	1.211
MALAGA	718	141	109	968	610	2.192		2.802
SEVILLA	262			262	530	443	17	990
ANDALUCIA	49.334	220	5.584	55.138	5.370	6.581	39	11.990
PALMAS (Las)	1.374		916	2.290	1.143	731	2	1.876
Sta.C.TENERIFE	283	42	2.877	3.201	1.000	852	6	1.858
CANARIAS	1.657	42	3.793	5.491	2.143	1.583	8	3.735
ESPAÑA	61.200	1.186	9.397	71.783	55.941	48.871	2.183	106.996

(1) Incluye superficie vacía en el momento de la visita al campo.

(2) Incluye Barbecho en el momento de la visita al campo.

3.3.- Distribución general de cultivos específicos por provincias y comunidades autónomas

Se reflejan en este conjunto de cuadros las superficies de los cultivos investigados en la encuesta, reunidos según los grupos de cultivo que utiliza el MAPA en la difusión de datos estadísticos.

Se analizan en primer lugar los cultivos herbáceos en tierras de labor y luego los leñosos. La información referente a cultivos en invernadero se sitúa a continuación de los cultivos hortícolas al aire libre. Se analiza también la distribución de huertos familiares por grupos de cultivo y la distribución del grupo de las hortalizas dentro de los huertos.

Como se indica en la metodología, la encuesta sólo recoge las superficies de los cultivos que están presentes en el momento de la visita al campo, por lo que en el caso de la patata, maíz, remolacha azucarera, girasol, hortalizas y otros cultivos, los resultados pueden ser inferiores a la superficie total de la campaña.

3.3.1 CEREALES GRANO. Superficie provincial (ha)

Provincias y CC.AA.	Trigo Duro	Trigo Blando	Trigo Total	Cebada 2 carreras	Cebada 6 carreras	Cebada Total	Avena	Centeno
A CORUÑA		1.868	1.868	172		172	19	79
LUGO		2.667	2.667	21		21	54	646
OURENSE		8.712	8.712	440		440	11	3.658
PONTEVEDRA		117	117				16	4
GALICIA		13.363	13.363	633		633	99	4.386
P.DE ASTURIAS	32		32					
CANTABRIA		558	558	157		157	81	
ALAVA		25.702	25.702	18.820		18.820	5.098	
GUIPUZCOA								
VIZCAYA								
PAIS VASCO		25.702	25.702	18.820		18.820	5.098	
NAVARRA	6.295	74.568	80.863	72.264	682	72.947	15.543	1.116
LA RIOJA	1.359	30.109	31.468	22.325	116	22.441	56	15
HUESCA	2.501	72.701	75.202	192.780	35	192.815	2.174	1.123
TERUEL	415	40.062	40.477	112.408	1.447	113.855	14.674	10.365
ZARAGOZA	53.909	64.125	118.035	197.585	1.243	198.829	6.736	2.524
ARAGON	56.826	176.888	233.714	502.773	2.726	505.499	23.583	14.013
BARCELONA	102	22.004	22.106	45.916	62	45.978	1.787	56
GIRONA	6	4.213	4.219	15.685	105	15.790	388	143
LLEIDA		50.807	50.807	111.570	256	111.827	1.701	118
TARRAGONA		8.015	8.015	14.718	29	14.747	706	73
CATALUÑA	108	85.040	85.148	187.889	452	188.341	4.583	389
BALEARES	531	4.415	4.946	10.406	9.967	20.372	3.442	
AVILA		37.068	37.068	42.655	12.048	54.703	4.238	9.443
BURGOS	50	193.379	193.429	189.748	713	190.461	4.973	4.204
LEON	753	61.019	61.772	16.459	416	16.875	13.981	12.429
PALENCIA	136	116.249	116.385	140.654	3.134	143.788	16.039	15.890
SALAMANCA	135	77.399	77.534	35.313	699	36.011	12.402	5.990
SEGOVIA	57	72.710	72.767	68.163	14.940	83.103	2.340	14.349
SORIA		104.660	104.660	94.083	4.007	98.090	1.943	17.465
VALLADOLID	431	102.383	102.813	211.190	8.792	219.982	5.754	10.414
ZAMORA		69.151	69.151	58.866	8.185	67.052	16.922	9.144
CASTILLA Y LEON	1.561	834.019	835.580	857.132	52.934	910.066	78.591	99.330
MADRID	171	18.970	19.141	38.385	1.862	40.247	5.868	1.385
ALBACETE	3.941	69.929	73.871	98.558	23.462	122.020	34.787	2.945
CIUDAD REAL	1.991	27.216	29.207	144.020	5.804	149.824	45.890	1.322
CUENCA		35.481	35.481	249.549	19.742	269.291	7.007	1.282
GUADALAJARA	1.004	57.850	58.853	106.052	1.465	107.517	5.322	3.311
TOLEDO		38.446	38.446	151.543	6.455	157.998	18.974	9.638
CASTILLA LA MANCHA	6.936	228.921	235.858	749.722	56.928	806.650	111.980	18.499
ALICANTE		1.411	1.411	3.048	1.630	4.678	671	
CASTELLON	545	307	853	4.274		4.274	432	
VALENCIA	1.897	2.370	4.268	6.744	1.332	8.076	2.466	
C. VALENCIANA	2.442	4.089	6.532	14.066	2.962	17.029	3.570	
MURCIA	34	7.951	7.985	24.302	10.260	34.562	11.649	257
BADAJOS	5.826	68.699	74.526	38.565	6.691	45.256	41.728	205
CACERES	4.731	2.464	7.195	299	85	385	6.791	
EXTREMADURA	10.557	71.164	81.721	38.864	6.777	45.641	48.518	205
ALMERIA	583	4.997	5.580	3.596	8.816	12.411	1.693	40
CADIZ	59.801	13.307	73.108	4.366	1.230	5.596	6.795	
CORDOBA	45.763	23.774	69.537	9.887	7.059	16.946	14.480	107
GRANADA	1.103	18.686	19.789	23.242	23.108	46.350	18.080	33
HUELVA	12.676	3.900	16.576	1.082	32	1.114	223	
JAEN	4.402	3.716	8.118	6.631	277	6.908	2.684	
MALAGA	13.112	9.031	22.143	13.866	1.415	15.280	2.793	
SEVILLA	108.950	46.542	155.492	25.375	405	25.780	16.221	149
ANDALUCIA	246.390	123.953	370.343	88.045	42.341	130.385	62.969	330
PALMAS (Las)	4		4				11	9
Sta.C.TENERIFE		40	40	7		7		25
CANARIAS	4	40	45	7		7	11	34
ESPAÑA	333.248	1.699.752	2.033.000	2.625.791	188.007	2.813.797	375.640	139.959

3.3.1 CEREALES GRANO. Superficie provincial (ha) (Cont.)

Provincias y CC.AA.	Triticale	Mezcla de Cereales	Total Cereales de Invierno	Arroz	Maíz	Sorgo	Otros cereales	Quinoa	Total Cereales Grano
A CORUÑA			2.137		5.724				7.862
LUGO		6	3.394		1.740				5.133
OURENSE		54	12.874		1.658				14.532
PONTEVEDRA			137		4.610				4.746
GALICIA		59	18.542		13.732				32.273
P.DE ASTURIAS			32		376				409
CANTABRIA			796		188				984
ALAVA	161		49.781						49.781
GUIPUZCOA					246				246
VIZCAYA									
PAIS VASCO	161		49.781		246				50.027
NAVARRA	2.036	3	172.508	3.382	19.631				195.520
LA RIOJA	3.077		57.058		66				57.124
HUESCA	8.681		279.995	2.954	47.628	221			330.799
TERUEL	25.680	131	205.183		2.404				207.587
ZARAGOZA	8.499		334.622	3.130	14.550				352.302
ARAGON	42.860	131	819.800	6.083	64.582	221			890.687
BARCELONA	78		70.006		5.340	345	17		75.708
GIRONA			20.539	1.326	10.275	1.437			33.577
LLEIDA	1.476		165.929		25.221				191.150
TARRAGONA	42		23.582	19.443	117	95			43.238
CATALUÑA	1.596		280.056	20.769	40.952	1.878	17		343.673
BALEARES	280	117	29.158	61	604	220			30.043
AVILA	962	10	106.424		2.598				109.022
BURGOS	1.693		394.761		1.323				396.084
LEON	2.473	40	107.570		79.919				187.489
PALENCIA	5.372	196	297.669		9.839				307.508
SALAMANCA	1.085		133.022		18.644				151.666
SEGOVIA	2.214		174.774				11		174.785
SORIA	2.415		224.574			46	83		224.703
VALLADOLID	947	314	340.225		5.586		756		346.567
ZAMORA	5.747	173	168.190		16.469		76		184.734
CASTILLA Y LEON	22.910	733	1.947.209		134.377	46	926		2.082.558
MADRID	5.744	110	72.494		4.564				77.058
ALBACETE	16.750	427	250.800		8.767				259.567
CIUDAD REAL	15.163	1.046	242.452		2.214				244.666
CUENCA	9.156	172	322.389		843				323.231
GUADALAJARA	14.531		189.534		1.474		217		191.225
TOLEDO	27.404		252.460		7.300		72		259.831
CASTILLA LA MANCHA	83.004	1.645	1.257.635		20.597		288		1.278.520
ALICANTE			6.761		596				7.356
CASTELLON			5.559	178	2				5.740
VALENCIA	74	35	14.919	15.591	22				30.531
C. VALENCIANA	74	35	27.239	15.769	620				43.628
MURCIA	809		55.263	96	243				55.603
BADAJOS	8.428	2.407	172.549	14.679	25.449			472	213.148
CACERES	11		14.382	4.359	20.281				39.021
EXTREMADURA	8.439	2.407	186.931	19.038	45.729			472	252.169
ALMERIA		1.719	21.443						21.443
CADIZ	11.893	1.590	98.982	2.914	2.827	874	1.407	154	107.159
CORDOBA	3.323	13.445	117.839		616			2.466	120.922
GRANADA	40	965	85.258		3.005				88.263
HUELVA	3.113		21.025		29				21.054
JAEN	2.495		20.205		985	2			21.192
MALAGA	2.539	77	42.833		470		14	40	43.357
SEVILLA	9.453	79	207.174	36.083	1.460	181	348	3.506	248.752
ANDALUCIA	32.857	17.876	614.760	38.997	9.392	1.058	1.769	6.166	672.141
PALMAS (Las)			24		144				168
Sta.C.TENERIFE		2	75		198				273
CANARIAS		2	99		342				441
ESPAÑA	203.848	23.118	5.589.361	104.195	356.241	3.423	3.000	6.638	6.062.858

3.3.2 LEGUMINOSAS GRANO. Superficie provincial (ha)

Provincias y CC.AA.	Judías Secas	Habas Secas	Lentejas	Garbanzos	Guisantes Secos	Veza	Altramuz	Algarroba	Yeros	Otras Leguminosas Grano	Total Leguminosas Grano
A CORUÑA	302										302
LUGO	356			1							358
OURENSE	69			1						6	76
PONTEVEDRA	36										36
GALICIA	764			2						6	772
P.DE ASTURIAS	377										377
CANTABRIA	8					145					153
ALAVA	215	219			129						563
GUIPUZCOA	40	0									40
VIZCAYA											
PAIS VASCO	254	220			129						603
NAVARRA		2.018			2.058	1.177					5.253
LA RIOJA	52				84						136
HUESCA		245		19	1.327	1.555			92		3.238
TERUEL					753	30			8		791
ZARAGOZA		49	101		1.742	906		126			2.924
ARAGON		295	101	19	3.821	2.491		126	100		6.953
BARCELONA	105	474		54	1.433						2.067
GIRONA											
LLEIDA				203	4.284	318					4.805
TARRAGONA				2	676						677
CATALUÑA	105	474		259	6.393	318					7.549
BALEARES		24		223	53					142	442
AVILA	194			74	360	79					707
BURGOS	235	32	243	952	2.084	12.075		32	1.696	778	18.127
LEON	2.596	40	230	404	405	1.603	67				5.346
PALENCIA			338	1.311	3.704	14.856	278		167		20.654
SALAMANCA			1.196	1.602	430	324					3.552
SEGOVIA			426	15	638	369			131		1.579
SORIA			17	307	405	1.444			2.262	113	4.549
VALLADOLID			6.263	3.571	18.247	11.611		365	1.216		41.272
ZAMORA				833	4.880	3.610	897		225		10.444
CASTILLA Y LEON	3.025	72	8.714	9.070	31.152	45.971	1.242	396	5.697	890	106.229
MADRID			143	420	6.609	345			118		7.635
ALBACETE			7.414	56	5.704	5.953			6.910		26.036
CIUDAD REAL		78	319	104	7.661	683			5.748		14.592
CUENCA			11.105	1.038	7.127	7.289			9.674	3.337	39.570
GUADALAJARA			1.019	1.803	4.248	1.268			5.599		13.938
TOLEDO			448	1.250	3.484	2.268			1.627	410	9.487
CASTILLA LA MANCHA		78	20.305	4.251	28.225	17.461			29.557	3.748	103.624
ALICANTE											
CASTELLON											
VALENCIA									19		19
C. VALENCIANA									19		19
MURCIA	96					1.302		17			1.416
BADAJOS		128		405	6.043	1.792					8.367
CACERES	29										29
EXTREMADURA	29	128		405	6.043	1.792					8.397
ALMERIA				240							240
CADIZ		1.020		2.423		640					4.083
CORDOBA		2.035		2.033	2.895				395		7.358
GRANADA		188		2.510	44	619			297		3.658
HUELVA		252		649							901
JAEN		34		165	99						298
MALAGA		385		227	1.840	666					3.118
SEVILLA		5.435		13.039	1.165	2.590	427	343	34		23.033
ANDALUCIA		9.350		21.285	6.043	4.515	427	343	726		42.688
PALMAS (Las)			7								7
Sta.C.TENERIFE	5						43				48
CANARIAS	5		7				43				55
ESPAÑA	4.716	12.658	29.270	35.934	90.610	75.516	1.712	883	36.217	4.786	292.302

3.3.3 TUBÉRCULOS Y FLORES. Superficie provincial (ha)

Provincias y CC.AA.	Patata	Batata	Chufa	Otros Tuberculos	Total Tubérculos Consumo Humano	Total Flores y Plantas Ornamentales
A CORUÑA	2.911				2.911	38
LUGO	2.486				2.486	1
OURENSE	4.765				4.765	
PONTEVEDRA	1.394				1.394	18
GALICIA	11.555				11.555	56
P.DE ASTURIAS	77				77	
CANTABRIA	303				303	
ALAVA	1.101				1.101	
GUIPUZCOA	2				2	40
VIZCAYA	18				18	
PAIS VASCO	1.120				1.120	40
NAVARRA	125				125	
LA RIOJA	742				742	
HUESCA	1				1	
TERUEL	110				110	
ZARAGOZA	189				189	
ARAGON	299				299	
BARCELONA	137				137	
GIRONA	24				24	2
LLEIDA	1				1	
TARRAGONA	1				1	138
CATALUÑA	163				163	140
BALEARES	695				695	35
AVILA	2.239				2.239	
BURGOS	2.484				2.484	
LEON	1.568				1.568	
PALENCIA	690				690	
SALAMANCA	2.837				2.837	
SEGOVIA	2.900				2.900	
SORIA	981				981	
VALLADOLID	3.870				3.870	
ZAMORA	1.695				1.695	
CASTILLA Y LEON	19.263				19.263	
MADRID	911				911	
ALBACETE	1.709				1.709	
CIUDAD REAL	141				141	
CUENCA	10				10	
GUADALAJARA						
TOLEDO	158				158	179
CASTILLA LA MANCHA	2.018				2.018	179
ALICANTE	19	650			669	2
CASTELLON	13				13	5
VALENCIA	143	12	350		504	43
C. VALENCIANA	174	663	350		1.187	50
MURCIA	875	7			882	33
BADAJOS	16				16	
CACERES	140				140	
EXTREMADURA	156				156	
ALMERIA						50
CADIZ	579	2.594			3.174	6
CORDOBA	1.760				1.760	
GRANADA	233				233	
HUELVA						1
JAEN						4
MALAGA	711				711	312
SEVILLA	5.523	124		395	6.042	38
ANDALUCIA	8.806	2.718		395	11.919	411
PALMAS (Las)	268	84			352	51
Sta.C.TENERIFE	1.591	83		52	1.725	48
CANARIAS	1.860	167		52	2.078	98
ESPAÑA	49.142	3.555	350	446	53.492	1.042

3.3.4 CULTIVOS INDUSTRIALES. Superficie provincial (ha)

Provincias y CC.AA.	Caña de Azúcar	Remolacha Azucarera	Algodón	Lino	Girasol	Soja	Colza	Cacahuete	Camelina	Cártamo	Otras Oleaginosas
A CORUÑA								7			
LUGO											
OURENSE											
PONTEVEDRA											
GALICIA								7			
P.DE ASTURIAS											
CANTABRIA											
ALAVA		1.542			3.354		691				
GUIPUZCOA											
VIZCAYA											
PAIS VASCO		1.542			3.354		691				
NAVARRA					2.353		5.664				
LA RIOJA		429			634		1.152				
HUESCA					895		3.209		81	93	
TERUEL					4.078		773				
ZARAGOZA					6.235	74	1.174				
ARAGON					11.208	74	5.155		81	93	
BARCELONA							4.711				
GIRONA					2.808		5.764				
LLEIDA					22	42	1.087		365		
TARRAGONA						74	684			19	
CATALUÑA					2.829	117	12.246		384		
BALEARES								11			
AVILA		1.462			3.228		2.574				
BURGOS		1.848			65.332		7.485		9	108	
LEON		3.682			10.069	83	2.125		254		
PALENCIA		1.432			36.594		2.676				318
SALAMANCA		507			13.810	4	4.590				
SEGOVIA		694			21.050		1.391		198		
SORIA		158			41.147		3.356				443
VALLADOLID		4.418	37		35.139		7.974		434		656
ZAMORA		1.857			28.985		2.753				
CASTILLA Y LEON		16.056	37		255.355	87	34.923		895	1.526	
MADRID							1.954				162
ALBACETE					1.375		3.742				
CIUDAD REAL					282		412				
CUENCA					135.467		1.230		228	2.359	36
GUADALAJARA					20.539		3.760		822	2.386	
TOLEDO					585		3.347		512	16	
CASTILLA LA MANCHA					158.249		12.491		1.561	4.761	36
ALICANTE					221						
CASTELLON											
VALENCIA											
C. VALENCIANA					221						
MURCIA					498						
BADAJOS					10.283	600	1.943				
CACERES					380	290					
EXTREMADURA					10.663	890	1.943				
ALMERIA											
CADIZ		5.632	14.300		58.067						
CORDOBA			4.533		30.284		1.340				
GRANADA					188						
HUELVA			831		15.593		75				
JAEN			3.437		95		85				
MALAGA					598		38		34		
SEVILLA		5.322	42.219		110.333		2.639			1.168	
ANDALUCIA		10.954	65.320		215.157		4.177		34	1.168	
PALMAS (Las)											
Sta.C.TENERIFE		6									
CANARIAS		6									
ESPAÑA	6	28.981	65.357		660.521	1.166	80.405	11	2.956	7.710	36

3.3.4 CULTIVOS INDUSTRIALES. Superficie provincial (ha) (Cont.)

Provincias y CC.AA.	Pimiento para Pimentón	Condimentos	Tabaco	Tomate industria	Lúpulo	Aromáticas	Otros Industriales	Total Industriales
A CORUÑA								7
LUGO								
OURENSE								
PONTEVEDRA		0						0
GALICIA		0						8
P.DE ASTURIAS								
CANTABRIA								
ALAVA							348	5.935
GUIPUZCOA								
VIZCAYA		1					2	3
PAIS VASCO		1					350	5.938
NAVARRA				2.213				10.230
LA RIOJA							122	2.337
HUESCA								4.277
TERUEL								4.851
ZARAGOZA				145				7.627
ARAGON				145				16.755
BARCELONA								4.711
GIRONA								8.572
LLEIDA								1.516
TARRAGONA		188				192	16	1.174
CATALUÑA		188				192	16	15.973
BALEARES							4	15
AVILA			32			62		7.358
BURGOS							319	75.102
LEON					509			16.722
PALENCIA						535	472	42.026
SALAMANCA								18.910
SEGOVIA								23.333
SORIA		3				49		45.156
VALLADOLID						286	1.043	49.988
ZAMORA						182	120	33.896
CASTILLA Y LEON		3	32		509	1.114	1.953	312.491
MADRID		49					5	2.170
ALBACETE						1.163	6.890	13.170
CIUDAD REAL							871	1.565
CUENCA						2.086		141.406
GUADALAJARA						4.261		31.768
TOLEDO				563		92	140	5.254
CASTILLA LA MANCHA				563		7.602	7.901	193.163
ALICANTE								221
CASTELLON						459		459
VALENCIA		32		73		38	2	145
C. VALENCIANA		32		73		497	2	825
MURCIA	1.558	148		27		2.288	16	4.534
BADAJOS				18.654				31.481
CACERES	514		7.140	2.371				10.696
EXTREMADURA	514		7.140	21.025				42.176
ALMERIA							85	85
CADIZ		114		818		14	228	79.173
CORDOBA		3.039				163	252	39.610
GRANADA		129	22				3	342
HUELVA	5			73			20	16.596
JAEN								3.617
MALAGA		2.464				102	102	3.338
SEVILLA	20	3.378		5.924		33	58	171.095
ANDALUCIA	25	9.123	22	6.815		312	748	313.855
PALMAS (Las)								6
Sta.C.TENERIFE								6
CANARIAS								6
ESPAÑA	2.097	9.544	7.195	30.861	509	12.011	11.113	920.477

3.3.5 CULTIVOS FORRAJEROS. Superficie provincial (ha)

Provincias y CC.AA.	Maíz Forrajero	Alfalfa	Veza para Forraje	Otros Forrajes	Total Forrajes	Praderas Polifitas	Nabo Forrajero	Remolacha Forrajera	Coles y Berzas Forrajeras	Otras Plantas Escarda	Total P.E Forrajeras	Total Cultivos Forrajeros
A CORUÑA	44.844	88		20	44.951	51.299	1	6	424	34	466	96.716
LUGO	19.530	41			19.570	84.503		225	415	96	737	104.810
OURENSE	830	24		1	856	1.182		136	396	187	718	2.756
PONTEVEDRA	4.998			58	5.055	14.410		29	226	53	308	19.773
GALICIA	70.202	152		79	70.433	151.393	1	396	1.461	370	2.228	224.054
P.DE ASTURIAS	7.373	19		1.936	9.329	6.457						15.786
CANTABRIA	4.530	64			4.593	80						4.673
ALAVA	996	298	1.007	1.047	3.348	679	1				1	4.029
GUIPUZCOA	19				19	3						22
VIZCAYA	39	1			41	5						45
PAIS VASCO	1.055	300	1.007	1.047	3.408	687	1				1	4.096
NAVARRA	163	6.896	417	4.160	11.636	6.498						18.134
LA RIOJA	1	636	335	375	1.347	121						1.468
HUESCA	417	35.835	1.359	17.357	54.969	6.035						61.004
TERUEL	184	7.419	442	12.370	20.415	1.955						22.370
ZARAGOZA	31	42.634	535	10.940	54.141	948						55.089
ARAGON	632	85.889	2.336	40.668	129.525	8.938						138.463
BARCELONA		1.436		9.262	10.698	2.385						13.084
GIRONA	2.479	6.743	698	15.955	25.875	285						26.160
LLEIDA	157	17.140	759	14.895	32.953	2.946						35.899
TARRAGONA		91		973	1.064							1.064
CATALUÑA	2.637	25.410	1.457	41.085	70.590	5.616						76.206
BALEARES	435	282	564	22.537	23.819							23.819
AVILA	287	1.330	1.364	20.980	23.960	370						24.330
BURGOS		10.925	12.694	4.627	28.246	353						28.598
LEON	60	12.704	4.607	5.912	23.284	2.841						26.124
PALENCIA		34.571	9.601	8.822	52.995	2.904						55.899
SALAMANCA	265	726	948	40.739	42.679	818						43.497
SEGOVIA	294	592	3.046	8.695	12.627							12.627
SORIA		254	1.957	1.794	4.005	7						4.011
VALLADOLID	259	23.778	8.670	10.856	43.562	874						44.436
ZAMORA		15.069	2.033	30.742	47.843	1.546						49.389
CASTILLA Y LEON	1.164	99.949	44.921	133.167	279.201	9.712						288.913
MADRID		2.505	392	1.145	4.042	393						4.435
ALBACETE		8.356		2.418	10.773	62						10.836
CIUDAD REAL	302	872	2.656	20.602	24.432	130						24.562
CUENCA		6	1.673	3.075	4.753							4.753
GUADALAJARA		187		789	975							975
TOLEDO	217	7.400	384	19.585	27.588	488						28.075
CASTILLA LA MANCHA	520	16.820	4.713	46.468	68.522	681						69.202
ALICANTE	49	1.088		440	1.577					40	40	1.617
CASTELLON	671	704		682	2.058	30						2.088
VALENCIA		327	34	1.506	1.867	47						1.914
C. VALENCIANA	720	2.120	34	2.628	5.502	77				40	40	5.619
MURCIA	2	465		23	490							490
BADAJÓZ	833	2.509	3.875	8.276	15.494	5.076						20.571
CACERES	8	71	379	16.932	17.390	28.774						46.164
EXTREMADURA	841	2.580	4.255	25.208	32.884	33.850						66.734
ALMERIA				182	182							182
CADIZ	191	1.980	1.454	8.304	11.929	233						12.162
CORDOBA	1	1.792	408	12.845	15.046	570						15.616
GRANADA	164	3.859	20	697	4.740	11			5		5	4.756
HUELVA		47		392	439							439
JAEN		298		991	1.289	156						1.444
MALAGA		222	2.778	4.517	7.517	95						7.612
SEVILLA	3	1.391	696	6.275	8.366	705				121	121	9.192
ANDALUCIA	359	9.589	5.357	34.203	49.508	1.770			5	121	126	51.404
PALMAS (Las)	9			93	102							102
Sta.C.TENERIFE	2			306	307							307
CANARIAS	11			398	410							410
ESPAÑA	90.646	253.676	65.789	355.128	765.238	226.273	3	396	1.466	531	2.396	993.906

3.3.6 CULTIVOS HORTÍCOLAS EN CAMPO. Superficie provincial (ha)

Provincias y CC.AA.	Col ⁽¹⁾	Espa- rragos	Apio	Espinaca	Lechuga	Escarola	Acelgas	Sandía	Melón	Calabaza	Calabacín	Pepino	Berenjena	Tomate ⁽²⁾
A CORUÑA	162				47			5		20	19			67
LUGO	58				31			5		17	4			43
OURENSE	95				23			10		0	4			45
PONTEVEDRA	56			41	65			8			7			52
GALICIA	372			41	167			28		37	35			207
P.DE ASTURIAS					26									
CANTABRIA														
ALAVA														
GUIPUZCOA											1			1
VIZCAYA					0									0
PAIS VASCO					0						1			1
NAVARRA	151	1.312			54		10				383		80	26
LA RIOJA	9	68			4		13				12			6
HUESCA					8		2			14			1	33
TERUEL										3				
ZARAGOZA	593	20						2	11		27		5	133
ARAGON	593	20			8		4		11	17	27		6	166
BARCELONA	28		21		151		10		81		688			194
GIRONA					5		2	6	7	151	13		4	17
LLEIDA					1					22				34
TARRAGONA	538				48			1	32	275	7	14	14	124
CATALUÑA	566		21		205		12	7	120	448	709	14	18	370
BALEARES	221				83			30	551	177	15			104
AVILA								9						
BURGOS											247			
LEON	1			0										3
PALENCIA														
SALAMANCA					6					9				
SEGOVIA					175				12					
SORIA														
VALLADOLID		548		44			8			402	17			
ZAMORA								1	1					60
CASTILLA Y LEON	1	548			225		8	10	12	410	264			64
MADRID		106					137		50		16	18		98
ALBACETE	1.628		235		836			54	66					3
CIUDAD REAL								1.978	3.778	469		1		165
CUENCA														
GUADALAJARA		3.309												
TOLEDO	14								53	47	49	16		109
CASTILLA LA MANCHA	1.643	3.309	235		836			2.032	3.897	516	49	17		276
ALICANTE	69		268				27	69	1.019	551	151		22	53
CASTELLON	6				3			356	63	116	6	6	1	74
VALENCIA	60			1	1		1	404	109	653	58	1	13	90
C. VALENCIANA	135		268	1	5		28	828	1.192	1.319	215	7	37	217
MURCIA	471		3	563	9	5.467	9.880	358	91	320	19	62		62
BADAJOS	82	533						278	1.250		320			780
CACERES		635						61	30	28	4	1	0	439
EXTREMADURA	82	1.168						339	1.280	28	324	1	0	1.219
ALMERIA								1.722	13		126			
CADIZ	815	1.179	6		4		5	12	368	62	15	18	1	80
CORDOBA	65	276						248	507		7			9
GRANADA	2.631	3.978			845	175		8	38	89	481	9		745
HUELVA								2	2			5	6	2
JAEN		847						4	44	5	58		8	28
MALAGA		885									54			
SEVILLA	278	390	12		6		14	1.230	339	321	100	18	8	192
ANDALUCIA	3.788	7.555	17		855	175	19	3.387	1.311	476	840	50	22	1.056
PALMAS (Las)	135							47		54	28			81
Sta.C.TENERIFE	31			6	13		8	6	6	18	41		19	5
CANARIAS	167			6	13		8	54	6	73	69		19	85
ESPAÑA	8.198	14.086	541	52	3.044	175	276	12.153	18.311	3.859	3.048	108	202	3.958

(1) Se incluye col repollo, coliflor y col brocoli

(2) No se incluye el tomate con destino a industria

3.3.6 CULTIVOS HORTICOLAS EN CAMPO. Superficie provincial (ha) (Cont.)

Provincias y CC.AA.	Pimiento	Fresa y Freson	Alcachofa	Ajo	Cebolla	Remolacha de mesa	Zanahoria	Maíz dulce	Judías verdes	Grelo	Guisantes verdes	Habas verdes	Champiñón	Lombarda	Puerro	Huerta vacía	Otras Hortalizas	Total Hortalizas (en campo)	
A CORUÑA	98	3		2	123		11		129	66	13				15	52	6	839	
LUGO	46	2		1	57		7		67	32	4				5	23	29	431	
OURENSE	36	4		2	53		4		57	9	8				5	41	1	398	
PONTEVEDRA	69	4		1	87		19		85	5	5				28	173	1	707	
GALICIA	249	13		6	321		40		338	112	30				53	289	37	2.374	
P.DE ASTURIAS	1				5											14		47	
CANTABRIA																			
ALAVA																			
GUIPUZCOA	53								1						1			56	
VIZCAYA					0				0									1	
PAIS VASCO	53				0				1						1			57	
NAVARRA	2.097		309		9			34	235		839					78		5.619	
LA RIOJA	20		193		2	39			1.138		516				5	388		2.413	
HUESCA	18				552						817					40		1.485	
TERUEL																2		5	
ZARAGOZA	212		5		233						585	11			438	123		2.397	
ARAGON	229		5		785						1.401	11			438	165		3.886	
BARCELONA			3		90		55		40						1.597			2.958	
GIRONA	14		11	2	2				3		7					72		316	
LLEIDA					458											6		521	
TARRAGONA	47		115		103		37	5	100						2.836			4.298	
CATALUÑA	61		129	2	653		92	5	143		7				4.510			8.093	
BALEARES	104	33	221		46											1.953		3.551	
AVILA	66				338	166	193				945							1.717	
BURGOS					252													499	
LEON	66				112		5		1						177	9		376	
PALENCIA	8				542													549	
SALAMANCA					37				121		738							911	
SEGOVIA				602	517	92	2.323	130							150		168	4.168	
SORIA										88								88	
VALLADOLID				708	1.981		1.101	689									393	5.891	
ZAMORA	85			129	222		69				732					29	7	1.334	
CASTILLA Y LEON	224			1.439	4.002	258	3.691	819	122	88	2.415				327	38	567	15.532	
MADRID	22			667	1.219							79			23	113		2.549	
ALBACETE	326		189	12.685	3.803			423			2.121					16		22.388	
CIUDAD REAL	510			3.158	3.784				1									13.843	
CUENCA				5.207	1.719								318					7.245	
GUADALAJARA																		3.309	
TOLEDO	195			10	645	3					613					16	5	1.774	
CASTILLA LA MANCHA	1.030		189	21.061	9.952	3	423	1			2.734		318			32	5	48.559	
ALICANTE	355		677		135			13	17			25			7.970		94	11.514	
CASTELLON	22		334		0			2	1						1.312		3	2.305	
VALENCIA	100		303	32	274	4		10	29			7		18	10	2.908	32	5.120	
C. VALENCIANA	477		1.315	32	410	4		24	48			31		18	10	12.190	129	18.939	
MURCIA	358		2.344		274			212	2							25.761	40	45.915	
BADAJOS	592			386	102			106								20	43	4.492	
CACERES	124				5			255							17	1		1.601	
EXTREMADURA	715			386	107			361							17	21	43	6.093	
ALMERIA	195				3				13		5	36				3	613	2.729	
CADIZ	12	0	26	2	6	507	680	967	6	9					207	73	75	5.138	
CORDOBA	35		25	1.510	96											2		2.779	
GRANADA	284		469	809	101				643			15			1.710		24	13.055	
HUELVA	1	689			6										45		36	793	
JAEN	63		15	1.399	39											1		2.510	
MALAGA	10		164	258	1.177						72	224			657			3.662	
SEVILLA	1.051		101	641	2.962	80	1.368	1.721							93	285	231	11.439	
ANDALUCIA	1.651	689	799	4.620	4.392	587	2.048	2.688	663	9	77	275			300	2.777	979	42.104	
PALMAS (Las)	9	395			31	6	1	166	66		5				25	758		1.807	
Sta.C.TENERIFE	2				46		6	307	21			3				945	2	1.486	
CANARIAS	11	395			77	6	7	473	86		5	3			25	1.702	2	3.293	
ESPAÑA	7.304	1.130	5.506	28.214	22.254	896	5.879	5.039	2.792	209	8.025	399	318	41	1.175	50.032	1.800	209.024	

3.3.7 CULTIVOS EN INVERNADERO. Superficie provincial (ha)

Provincias y CC.AA.	Cultivos Herbáceos												OTROS HERBACEOS	
	HORTALIZAS											Otros c.		
	Acelga	Guisante verde	Lechuga	Sandía	Melón	Pepino	Berenjena	Tomate	Pimiento	Fresa y Freson	Judias Verdes	Otras Hortalizas	Flores	herbaceos (1)
A CORUÑA		1	15					23	37	0	18	3	60	24
LUGO			15					4	3	0	2			8
OURENSE													5	2
PONTEVEDRA	0		1					10	23		33	1	67	13
GALICIA	0	1	31					37	63	0	53	4	132	47
P.DE ASTURIAS								27	5		3	2		12
CANTABRIA														3
ALAVA														3
GUIPUZCOA			3					51	20					53
VIZCAYA			1					12	1		1	1	1	158
PAIS VASCO			3					63	20		1	1	1	214
NAVARRA			78					91				23		153
LA RIOJA	3							5	9			3		
HUESCA														38
TERUEL														
ZARAGOZA								27						12
ARAGON								27						50
BARCELONA						18		5	12	58		5		6
GIRONA								11	3	2		2	22	
LLEIDA											8			15
TARRAGONA														2
CATALUÑA						18		16	14	60	8	7	22	23
BALEARES					29			10	2			33		27
AVILA								1	3					8
BURGOS														
LEON			0			16		8	0					18
PALENCIA														9
SALAMANCA														4
SEGOVIA														
SORIA														
VALLADOLID						16		15						
ZAMORA								21	7			1		
CASTILLA Y LEON			0			33		45	10			1		39
MADRID						141		14				1		
ALBACETE								14						
CIUDAD REAL									12					
CUENCA														1
GUADALAJARA														
TOLEDO	12											5		
CASTILLA LA MANCHA	12							14	12			5		1
ALICANTE						26		39	387		2	3	79	
CASTELLON							4	10	7					
VALENCIA								74	12	2		14	8	7
C. VALENCIANA						26	4	123	406	2	2	17	87	7
MURCIA				186	118	27	2	1.730	1.708			23	222	2
BADAJOS									8			9		2
CACERES							0	4	1			1		8
EXTREMADURA							0	4	9			10		9
ALMERIA				354	49	239	252	1.115	2.088		34	408	163	96
CADIZ				28	15	18		44	66			47	292	6
CORDOBA													12	41
GRANADA				257		1.044		1.586	463		32			42
HUELVA										7.090				
JAEN								3						1
MALAGA						85	9	217	86		3	45	26	
SEVILLA			13		18		10	63	13			11	47	13
ANDALUCIA			13	638	83	1.385	270	3.029	2.716	7.090	68	512	541	198
PALMAS (Las)								692				114		101
Sta.C.TENERIFE		10	30			23	10	21	10		6	14	49	7
CANARIAS		10	30			23	10	713	10		6	128	49	108
ESPAÑA	15	10	156	825	230	1.653	286	5.948	4.983	7.152	141	770	1.054	895

(1) En otros cultivos herbáceos está incluida la superficie de huerto en invernadero

3.3.7 CULTIVOS EN INVERNADERO. Superficie provincial (ha) (Cont.)

Provincias y CC.AA.	CULTIVOS LEÑOSOS								Viveros	Superficie vacía	Total general
	Níspero	Aguacate	Platanera	Mango	Papaya	Frambueso	Piña	Otros leñosos			
A CORUÑA									3	19	203
LUGO										1	33
OURENSE									10		16
PONTEVEDRA									0	73	229
GALICIA									0	86	482
P.DE ASTURIAS									53	11	113
CANTABRIA										22	25
ALAVA											3
GUIPUZCOA									2		129
VIZCAYA											174
PAIS VASCO									2		306
NAVARRA									65	105	514
LA RIOJA										20	40
HUESCA											38
TERUEL											
ZARAGOZA									159	19	216
ARAGON									159	19	254
BARCELONA									1	675	780
GIRONA									0	32	72
LLEIDA										15	38
TARRAGONA									84	3	89
CATALUÑA									85	726	979
BALEARES									23	3	126
AVILA										1	13
BURGOS											
LEON										7	50
PALENCIA											9
SALAMANCA										1	5
SEGOVIA									21	61	82
SORIA											
VALLADOLID											31
ZAMORA											29
CASTILLA Y LEON									21	69	219
MADRID										21	177
ALBACETE											14
CIUDAD REAL										24	36
CUENCA											1
GUADALAJARA											
TOLEDO											17
CASTILLA LA MANCHA										24	69
ALICANTE									61	194	789
CASTELLON									14		35
VALENCIA									0	98	358
C. VALENCIANA									0	173	1.183
MURCIA									233	2.239	6.491
BADAJOS									17	72	107
CACERES						7			12	7	68
EXTREMADURA						7			12	24	175
ALMERIA				1					22	28.498	33.321
CADIZ									40	421	978
CORDOBA									9		62
GRANADA	24	17		78						2.050	5.591
HUELVA						2.065		3.291		1.422	13.868
JAEN									8	76	88
MALAGA		20		85	5				141	248	968
SEVILLA										74	262
ANDALUCIA	24	36		164	5	2.065		3.291	220	32.790	55.138
PALMAS (Las)		19	889	8						468	2.290
Sta.C.TENERIFE		36	2.217	114	368		141		42	103	3.201
CANARIAS		55	3.106	123	368		141		42	571	5.491
ESPAÑA	24	91	3.106	287	372	2.072	141	3.303	1.186	37.083	71.783

3.3.8 CULTIVOS EN HUERTOS FAMILIARES. Superficie provincial (ha)

Provincias y CC.AA	Cereales grano	Leguminosas	Tuberculos c. h.	Industriales	Forrajeras	Hortalizas	Frutales cítricos	Frutales no cítricos	Olivar	Viñedo	Otros cultivos leñosos	Barbecho	Sin distribuir	TOTAL	
A CORUÑA	750	158	906	5	591	1.180	55	1.994	0	187		275	433	6.534	
LUGO	329	141	776	0	1.181	1.110	2	1.163	1	49		90	201	5.043	
OURENSE	279	93	856	1	733	1.185	1	1.366	1	202		308	123	5.149	
PONTEVEDRA	733	54	556	1	582	1.274	45	1.370	0	505		302	581	6.003	
 GALICIA	2.091	446	3.093	8	3.088	4.749	104	5.893	2	943		975	1.339	22.730	
 P.DE ASTURIAS	133	558	339		331	1.038	9	403		6	1		156	2.974	
 CANTABRIA	10	14	2			168	3	153		1				352	
ALAVA		8	69		4	246		475	38	33		7	2	883	
GUIPUZCOA	43	128	35		13	481		1.245		4		16	17	1.982	
VIZCAYA	1	127	53		41	641	0	351		101		22	3	1.339	
 PAIS VASCO	44	263	157		58	1.368	0	2.070	38	138		44	22	4.204	
 NAVARRA			140			1.657		777	145	72	11		32	2.834	
 LA RIOJA	187	3	78	0		1.301	0	776	90	48		20		2.503	
HUESCA	6	1	85			360		202	86	17			6	763	
TERUEL	5		340		3	721		615	10	16		0	1	1.711	
ZARAGOZA	10		132		2	1.215	2	587	137	117	6		5	2.214	
 ARAGON	21	1	557		5	2.296	2	1.404	233	150	6	0	11	4.688	
BARCELONA	37	3	85		14	2.138	7	556	161	58	8			3.067	
GIRONA	26		43	3	22	728	0	83	29	32			1	968	
LLEIDA	9		45			668		221	29	61			2	1.035	
TARRAGONA	3		61		15	1.279	217	737	256	57	17			2.642	
 CATALUÑA	76	3	234	3	51	4.813	224	1.597	475	208	24		3	7.711	
 BALEARES	17		6	8	35	1.094	1.167	2.426	804	227	296			6.080	
AVILA		7	55			328	12	186	20	12			7	627	
BURGOS		19	97			293		2.053		30			4	2.496	
LEON	151	101	593	2	229	1.751		1.506	0	44	6		202	4.585	
PALENCIA		10	40		6	128		169	8	11				371	
SALAMANCA	7	4	93		6	490		196		17			17	832	
SEGOVIA	39	1	23			150		222	1	5				439	
SORIA			57			201		289	19	9				574	
VALLADOLID			26		3	170		124	3	14				341	
ZAMORA	6	3	227			585	4	670	25	41			38	1.600	
 CASTILLA Y LEON	204	145	1.211	2	245	4.096	15	5.414	76	184	6		289	11.866	
 MADRID	28	12	79			366	3	66		18				572	
ALBACETE	59	1	65			644		259	58	7				1.093	
CIUDAD REAL		20	59			588		353	57	7				1.083	
CUENCA			66			229		321	19	59				694	
GUADALAJARA	8		31			259		273	10				17	599	
TOLEDO	8	2	157		17	768		61	34	2				1.049	
 CASTILLA LA MANCHA	75	23	378		17	2.489		1.265	178	75			17	4.518	
ALICANTE			2	2		399	680	1.109	557	53	30	9	12	2.854	
CASTELLON	1		87	1	33	2.118	112	1.130	608	116	29	21	5	4.260	
VALENCIA	16	0	44	3	8	1.764	384	1.121	282	90	24	25	3	3.765	
 C. VALENCIANA	18	0	134	6	41	4.280	1.176	3.360	1.447	259	84	55	19	10.880	
 MURCIA	3		3	34		746	1.316	1.478	870	41	29		237	4.756	
BADAJOZ	1	27	26			1.114	60	665	319	217				13	2.442
CACERES	35	7	17	1		927	36	596	163	364				16	2.163
 EXTREMADURA	36	34	43	1		2.041	96	1.261	482	581			29	4.605	
ALMERIA			11			18	70	213	276	34				621	
CADIZ	2		28	7		703	63	122	68	12				1.004	
CORDOBA		5	75		1	471	30	336	149	24			5	1.097	
GRANADA	15	8	147		27	1.952	37	707	322	113	4			3.331	
HUELVA	7		12		15	149	160	225	316	37			11	932	
JAEN			34			545	15	459	81	70	1		7	1.211	
MALAGA	6	8			8	589	991	938	203	60				2.802	
SEVILLA	9		16			506	142	188	88	19	8		17	990	
 ANDALUCIA	38	21	322	7	51	4.931	1.508	3.188	1.503	369	13		39	11.990	
PALMAS (Las)	55	10	38	1	0	1.038	296	282	109	41	3		2	1.876	
Sta.C.TENERIFE	60	16	406	3	1	515	159	484	24	184			6	1.858	
 CANARIAS	115	26	444	4	2	1.553	455	766	133	225	3		8	3.735	
 ESPAÑA	3.095	1.550	7.220	73	3.923	38.985	6.080	32.298	6.475	3.545	473	1.095	2.183	106.996	

3.3.9 CULTIVOS HORTÍCOLAS EN HUERTOS FAMILIARES. Superficie provincial (ha)

Provincias y CC.AA	Col (1)	Esparragos	Apio	Espinaca	Lechuga	Escarola	Acelga	Sandía	Melón	Calabaza	Calabacín	Pepino	Berenjena	Tomate	Pimiento
A CORUÑA	75				89		17		0	3	13			116	133
LUGO	74				63		9	0		28	9			90	67
OURENSE	102				64		13			53	10			99	89
PONTEVEDRA	46				72		13	0	0	4	7			141	119
GALICIA	297				287		52	0	0	88	40			446	409
P.DE ASTURIAS	3		0		19		4			36	41	2	2	98	60
CANTABRIA	6				2		1	0		4	2		1	17	19
ALAVA					30		0	1		1	10	0	1	70	39
GUIPUZCOA	0		0		77		5	9		2	33	0	2	170	82
VIZCAYA	0				61		5	7		2	41	2	2	217	147
PAIS VASCO	0		0		168		11	17		5	84	2	5	457	267
NAVARRA	0	49		1	44		4			35	10			257	231
LA RIOJA	1	2	0		22	3	1	1	8	0	79	13	1	203	147
HUESCA	0	2		3	12	3	1	8	3	6	22	6	5	76	16
TERUEL	6				26		21	8	10	26	28	31	1	149	41
ZARAGOZA	3	4		1	22	1	17	2	9	14	26	1	5	219	35
ARAGON	9	6		4	61	4	39	18	22	46	76	38	11	444	92
BARCELONA			2		65				13	11	46			239	33
GIRONA					90				2	3	20		1	158	7
LLEIDA	2				52		3	1	9	13	15		2	192	23
TARRAGONA	17				23	3	2	11	22	4	29	1	16	206	24
CATALUÑA	19		2		230	3	5	12	47	31	109	1	19	795	87
BALEARES	2							31	54	40			2	112	16
AVILA	5				9			12	5	1	8	2		65	27
BURGOS	4	4			7					3	10			69	19
LEON	33				24		2	13	1	24	22	1	0	117	153
PALENCIA	1				4					1	15	1		24	9
SALAMANCA					20			7	10		12	3		54	15
SEGOVIA		4						20	16	13	11	1		32	3
SORIA							1							6	1
VALLADOLID		7			2		0	3	4		8	4		43	18
ZAMORA	4				6			17	10	1	5	0		105	38
CASTILLA Y LEON	46	15			72		2	72	46	44	91	12	0	514	282
MADRID		7			1			9	16	2	0			64	45
ALBACETE		0			0				40	5	7	17		155	34
CIUDAD REAL					5		3	37	59		19	30	19	133	30
CUENCA										4	28	22	4	93	11
GUADALAJARA	6						1		0	3	10			65	27
TOLEDO		11	9		5		4	31	57	28	28	11	5	184	64
CASTILLA LA MANCHA	6	11	9		10		8	68	156	40	91	80	28	630	166
ALICANTE	7	12			7			4	5	47	1	0	0	62	15
CASTELLON	1	1			4		1	18	39	9	47	3	5	159	26
VALENCIA	43	2			4		0	65	8	140	14	4	12	256	61
C. VALENCIANA	52	15			15		1	87	52	197	63	7	18	478	103
MURCIA					1		1	1	1	4	15	0	4	52	55
BADAJOS	11				30			50	106	25	59	21	35	181	106
CACERES	1	2			1			108	165	16	26	4	5	161	124
EXTREMADURA	12	2			31			158	271	40	85	25	40	342	230
ALMERIA											1			10	7
CADIZ	15	0			3		4	24	48	8	24	16	6	89	38
CORDOBA							1	7	18	2	22	12	22	194	68
GRANADA	0	5			10		2	161	17	20	83	18	22	387	192
HUELVA	1				2			19	5	5	1	2	14	42	14
JAEN		17			5			13	6	7	11	8	12	160	62
MALAGA					7		6	36	5	8	17	2	9	128	109
SEVILLA	4	1			3		1	5	10	5	29	9	3	137	49
ANDALUCIA	21	22			30		15	266	109	54	188	67	88	1.147	540
PALMAS (Las)	12				20		8	2	1	14	7	0		15	3
Sta.C.TENERIFE	5				6		3	1		13	4			4	3
CANARIAS	18				27		10	3	1	27	11	0		19	6
ESPAÑA	491	130	12	6	1.021	20	160	727	781	659	1.013	258	219	6.075	2.753

(1) Se incluye col repollo, coliflor y col brocoli

3.3.9 CULTIVOS HORTÍCOLAS EN HUERTOS FAMILIARES. Superficie provincial (ha) (Cont.)

Provincias y CC.AA	Fresa y Fresón	Alcachofa	Ajo	Cebolla	Remolacha de mesa	Zana-horia	Maíz dulce	Judías verdes	Grelo	Guisantes verdes	Habas verdes	Huerto vacío	Puerro	Otras Hortalizas	Total general
A CORUÑA	6		6	150		9		146	17	9		369	21	2	1.180
LUGO	3		3	104	0	11		107	2	6	17	508	7	0	1.110
OURENSE	3		8	121	8	9		105	2	10	94	385	9	2	1.185
PONTEVEDRA	3		3	127		9		132	6	12	0	560	17	1	1.274
GALICIA	16		19	503	8	38		490	27	37	111	1.823	54	5	4.749
P.DE ASTURIAS	2	0	0	137	0	2		21		1		608	2		1.038
CANTABRIA				1				29				81	2		168
ALAVA				20		4		30				34	7		246
GUIPUZCOA	0		0	30		6		45			1	4	14		481
VIZCAYA			0	21		4	16	90				12	14		641
PAIS VASCO	0		0	71		14	16	165			1	49	34		1.368
NAVARRA		48	6	110				103		1	51	572	76	58	1.657
LA RIOJA	1	51	16	83				97			44	526		0	1.301
HUESCA	1	1	3	16		0	0	42			4	128	0	0	360
TERUEL	1	2	8	85		2		67			4	201	1	4	721
ZARAGOZA		5	5	84				115			1	588		57	1.215
ARAGON	1	7	16	186		2	0	225			9	916	1	62	2.296
BARCELONA		3		40				62			16	1.591		17	2.138
GIRONA		0	3	79				44		10	1	310			728
LLEIDA		1	1	44				27		0	1	282			668
TARRAGONA		17		51			0	37		4		812			1.279
CATALUÑA		21	4	214			0	170		14	18	2.995		17	4.813
BALEARES		2		56				3			4	770			1.094
AVILA	0			11				67				115			328
BURGOS			14	28		1		24			4	105	1		293
LEON	2	1	11	138	0	1		73		8	5	1.115	2	5	1.751
PALENCIA			2	25				20		2		25			128
SALAMANCA	12		64	99		6		7		6	31	136	1	7	490
SEGOVIA			2	1				7		0	0	38			150
SORIA	4	1	26	11				29			1	122			201
VALLADOLID			15	16				5		5	0	39	2		170
ZAMORA			7	45			4	41			10	290	2		585
CASTILLA Y LEON	18	2	142	374	0	8	5	272		21	50	1.985	8	12	4.096
MADRID			8	24				1	5			184			366
ALBACETE			32					8			0	320		26	644
CIUDAD REAL			12	18			1	43			6	144		29	588
CUENCA			8	13				1			5	41			229
GUADALAJARA	1		2	56		1		20				67			259
TOLEDO			3	40			4	19				213		53	768
CASTILLA LA MANCHA	1		56	127		1	5	91			12	784		109	2.489
ALICANTE		19		20			2	3			0	192		0	399
CASTELLON	0	135	7	48			14	22			3	1.576			2.118
VALENCIA	1	34	6	51			8	25			4	1.013		11	1.764
C. VALENCIANA	1	189	13	119			24	49			8	2.781		11	4.280
MURCIA		2		3			6	0				600			746
BADAJOS			20	73				9				314		74	1.114
CACERES				54				3			0	242		15	927
EXTREMADURA			20	127				12			0	556		89	2.041
ALMERIA				1											18
CADIZ	1	10	11	34			7	8			15	249		94	703
CORDOBA		1	1	18				2			35	69			471
GRANADA	1	6	10	77			15	18			5	874	2	27	1.952
HUELVA		2	1	11			2	0				27			149
JAEN		9		4			1	5			2	221			545
MALAGA		0	8	44				20				190	0		589
SEVILLA		4	10	29			5				1	167	4	29	506
ANDALUCIA	2	33	41	218			29	52			57	1.798	6	149	4.931
PALMAS (Las)				22		1	80	0				853			1.038
Sta.C.TENERIFE			2	8			102	1			7	314	1	40	515
CANARIAS			2	30		1	182	2			7	1.167	1	40	1.553
ESPAÑA	42	355	345	2.382	9	66	268	1.788	27	74	373	18.195	185	553	38.985

3.3.10 FRUTALES CÍTRICOS. Superficie provincial (ha)

Provincias y CC.AA.	Naranja	Mandarino	Limonero	Naranja Amargo	Pomelo	Otros Cítricos	Total Cítricos
A CORUÑA	30		96				126
LUGO			3				3
OURENSE			1				1
PONTEVEDRA	20		27				47
GALICIA	50		126				177
P.DE ASTURIAS							
CANTABRIA							
ALAVA							
GUIPUZCOA							
VIZCAYA			12				12
PAIS VASCO			12				12
NAVARRA							
LA RIOJA							
HUESCA							
TERUEL							
ZARAGOZA							
ARAGON							
BARCELONA							
GIRONA							
LLEIDA							
TARRAGONA	2.170	8.655	13				10.837
CATALUÑA	2.170	8.655	13				10.837
BALEARES	519	67	406				992
AVILA							
BURGOS							
LEON							
PALENCIA							
SALAMANCA							
SEGOVIA							
SORIA							
VALLADOLID							
ZAMORA							
CASTILLA Y LEON							
MADRID							
ALBACETE							
CIUDAD REAL							
CUENCA							
GUADALAJARA							
TOLEDO							
CASTILLA LA MANCHA							
ALICANTE	10.330	7.981	15.367		331	110	34.118
CASTELLON	7.255	27.145	120		16	603	35.139
VALENCIA	54.404	35.698	196		449	352	91.099
C. VALENCIANA	71.989	70.824	15.683		796	1.065	160.356
MURCIA	10.434	7.399	26.738		715	143	45.428
BADAJOS	37						37
CACERES					59		59
EXTREMADURA	37				59		96
ALMERIA	3.875	2.715	1.886		123	5	8.605
CADIZ	970	101	1				1.072
CORDOBA	10.812	459	3		187		11.461
GRANADA	1.653		292				1.945
HUELVA	10.334	10.574	1.056			42	22.006
JAEN							
MALAGA	3.060	459	4.040				7.559
SEVILLA	30.253	4.021	79	273	641		35.268
ANDALUCIA	60.958	18.329	7.357	273	951	47	87.916
PALMAS (Las)	466		156				622
Sta.C.TENERIFE	484	2	76			27	589
CANARIAS	950	2	232			27	1.211
ESPAÑA	147.108	105.275	50.565	273	2.521	1.282	307.025

3.3.11 FRUTALES NO CÍTRICOS. Superficie provincial (ha)

Provincias y CC.AA.	Manzano	Manzano no comercial	Peral	Membri-llero	Nispero	Total Frutales Pepita	Albarico-que-ro	Cerezo y Guindo	Melocotonero y Nectarinas	Ciruelo	Total frutales Hueso
A CORUÑA	445	1.156	155	12	12	1.780		223	259	149	630
LUGO	188	1.277	123	4		1.592		247	79	42	369
OURENSE	31	504	94	5	0	634		190	98	65	353
PONTEVEDRA	391	338	58	4	6	798		101	98	77	277
GALICIA	1.055	3.275	429	25	18	4.803		761	534	333	1.628
P.DE ASTURIAS	4.050	143	6		3	4.202		21	4	6	31
CANTABRIA	20	1	2			23	0	1	1	1	2
ALAVA	26	7	25			58		0			1
GUIPUZCOA	1.612	4				1.616					
VIZCAYA	17	18	82			117		2			2
PAIS VASCO	1.655	29	107			1.791	2			1	3
NAVARRA	276	15	997	2		1.290	58	372	276	139	845
LA RIOJA	577	64	2.639			3.279	17	172	575	157	921
HUESCA	465		1.210			1.674	378	235	11.405	164	12.182
TERUEL	23	28	19			70	84	287	1.320	27	1.718
ZARAGOZA	3.195		3.234	6		6.435	3.328	12.168	7.721	1.747	24.964
ARAGON	3.682	28	4.463	6		8.179	3.790	12.689	20.446	1.938	38.863
BARCELONA	57	35	107		47	245	9	963	286	277	1.535
GIRONA	2.428		49	1		2.477	25	21	11	10	68
LLEIDA	7.917	1	7.215	79		15.212	1.481	696	16.126	128	18.431
TARRAGONA	89		51	14	9	163	465	1.221	519	395	2.600
CATALUÑA	10.490	35	7.421	94	57	18.097	1.980	2.902	16.942	810	22.634
BALEARES	12	11	29	7	29	88	311	1	9	24	345
AVILA	521	80	119			720		487	46		533
BURGOS	203	26	4			233		33			33
LEON	391	261	952			1.604		452		11	463
PALENCIA											
SALAMANCA	54	3	1			58		306		36	342
SEGOVIA	9		2			10		2			2
SORIA	2.569					2.569	3			5	8
VALLADOLID		2				2		0	0		1
ZAMORA	95	6	6	0		109	0	149	3	24	177
CASTILLA Y LEON	3.843	377	1.084	0		5.305	3	1.429	50	76	1.558
MADRID										566	566
ALBACETE	8				2	10	1.946	15	683	111	2.755
CIUDAD REAL				2		2				2	2
CUENCA	15	10	5	2		31	10	41	1	44	96
GUADALAJARA	19	4	7			31		23		4	26
TOLEDO		3	37			40	9	23	14	433	479
CASTILLA LA MANCHA	42	16	49	3	2	113	1.964	102	697	593	3.357
ALICANTE	602		54		1.048	1.703	393	2.316	325	138	3.172
CASTELLON	31	25	82	3	40	181	40	460	149	38	687
VALENCIA	58	21	179	3	48	309	4.113	77	3.236	1.200	8.626
C. VALENCIANA	690	46	315	5	1.137	2.193	4.546	2.853	3.710	1.376	12.485
MURCIA	2		1.096		1	1.098	10.357	222	15.915	876	27.370
BADAJOS	22		178	26		226	105	1	5.463	3.240	8.809
CACERES			19			19	3	9.936	43	657	10.638
EXTREMADURA	22		197	26		245	108	9.937	5.506	3.896	19.447
ALMERIA									103	1	103
CADIZ	3		3	2		8			2	6	8
CORDOBA	26		1	330	1	358		2		37	39
GRANADA	304		99	69	464	936	3	979	409	79	1.470
HUELVA			1		12	13			553	529	1.082
JAEN		0	11	2	0	13	0	511	26	95	633
MALAGA	12		15		10	37	125	9	123	24	281
SEVILLA				69		69	25	23	3.268	287	3.603
ANDALUCIA	346	0	129	472	487	1.434	154	1.524	4.484	1.057	7.219
PALMAS (Las)	28		7	7	42	83	9		33	25	67
Sta.C.TENERIFE	93	4	66	3	30	196	17	6	29	93	144
CANARIAS	121	4	73	10	72	280	26	6	62	117	211
ESPAÑA	26.883	4.045	19.037	651	1.805	52.421	23.316	32.996	69.210	11.966	137.487

3.3.11 FRUTALES NO CÍTRICOS. Superficie provincial (ha) (Cont.)

Provincias y CC.AA.	Higuera	Chirimoyo	Aguacate	Platanera	Caqui	Kiwi	Chumbera	Mango	Granado	Piña	Frambueso	Otros frutales carnosos ⁽¹⁾	Total Frutales Carnosos
A CORUÑA	77					167							244
LUGO	21					7							28
OURENSE	11					4							14
PONTEVEDRA	11			11		450							473
GALICIA	120			11		627							759
P.DE ASTURIAS						229							229
CANTABRIA	0					5							5
ALAVA													
GUIPUZCOA						0							0
VIZCAYA						13							13
PAIS VASCO						13							13
NAVARRA						83							83
LA RIOJA					2	2							4
HUESCA	187				84	205			1				477
TERUEL													
ZARAGOZA	40				42			37					120
ARAGON	227				127	205		38					597
BARCELONA	31												31
GIRONA	22							1					23
LLEIDA	265				48	4		10					327
TARRAGONA	18				243	2		89			8		360
CATALUÑA	337				292	6		100			8		742
BALEARES	2.778						70	21					2.869
AVILA	316												316
BURGOS													
LEON													
PALENCIA													
SALAMANCA													
SEGOVIA													
SORIA													
VALLADOLID											108		108
ZAMORA													
CASTILLA Y LEON	316										108		424
MADRID	264					34	39						337
ALBACETE	10				2								12
CIUDAD REAL	4												4
CUENCA	1												1
GUADALAJARA													
TOLEDO	1.655												1.655
CASTILLA LA MANCHA	1.670				2								1.672
ALICANTE	577		285		19		192	3.283					4.356
CASTELLON	19		545		77			56					697
VALENCIA	93		1.291		15.544	393		1.078				6	18.406
C. VALENCIANA	690		2.121		15.640	393	192	4.417				6	23.459
MURCIA	66				27		298	489					880
BADAJOS	8.261				113			26					8.400
CACERES	4.737					6	15				5		4.763
EXTREMADURA	12.998				113	6	15	26			5		13.163
ALMERIA	12		14				4	39					69
CADIZ	30		402				70	2					504
CORDOBA	2						4	306					312
GRANADA	1.221	2.946	4.279		31			1.065	42				9.585
HUELVA	774	1	35		962	204		36	352		745		3.108
JAEN	11				35				15				61
MALAGA	149	6	10.558				15	3.469	100				14.297
SEVILLA	28		31		367								426
ANDALUCIA	2.227	2.953	15.319		1.395	204	94	4.570	856		745		28.361
PALMAS (Las)	97		159	367			161	39		4		10	837
Sta.C.TENERIFE	114	1	1.191	6.186	3	16	72	229	1				7.812
CANARIAS	210	1	1.350	6.553	3	16	233	268	1	4		10	8.649
ESPAÑA	21.903	2.954	18.801	6.553	17.601	1.822	940	4.838	5.948	4	866	16	82.245

(1) Papaya

3.3.11 FRUTALES NO CÍTRICOS. Superficie provincial (ha) (Cont.)

Provincias y CC.AA.	Almendo	Almendo abandonado	Almendo no comercial	Nogal Fruto	Castaño	Avellano	Pistacho	Total Frutos secos	Otros Frutales No cítricos ⁽¹⁾	Total Frutales No cítricos
A CORUÑA				218	2.005	2		2.225		4.878
LUGO				228	2.990	0		3.219	18	5.225
OURENSE				157	5.716	11		5.884	33	6.918
PONTEVEDRA				25	739	1		765	26	2.338
GALICIA				628	11.450	14		12.092	76	19.359
P.DE ASTURIAS				234	10	3		246	30	4.737
CANTABRIA				30				30		60
ALAVA	11		139	85		43		278		337
GUIPUZCOA				379				379		1.995
VIZCAYA				9		1		9		141
PAIS VASCO	11		139	473		44		666		2.474
NAVARRA	3.420	1.119	18	293		5		4.856		7.074
LA RIOJA	8.310	5.328	1	1.061		8	19	14.727		18.932
HUESCA	19.537	2.161	2	148		36	83	21.966		36.299
TERUEL	26.497	2.867	14	196			82	29.656		31.444
ZARAGOZA	45.481	9.935	36	216		6	410	56.083	8	87.610
ARAGON	91.515	14.962	51	560		42	575	107.705	8	155.353
BARCELONA	886	1.074		117		14		2.091		3.903
GIRONA		10				2.167		2.177		4.745
LLEIDA	24.321	3.076	91	1.529		12	214	29.244	15	63.229
TARRAGONA	16.769	9.186	54	363		12.462	21	38.857	12	41.991
CATALUÑA	41.977	13.346	145	2.010		14.655	236	72.368	27	113.868
BALEARES	12.385	6.540	10.054	25				29.004	48	32.354
AVILA	4			4	115		422	545		2.114
BURGOS	40	160	31	687		10	12	939	1	1.207
LEON	57	11	0	242	2.767		31	3.108	19	5.194
PALENCIA	140	90					192	422		422
SALAMANCA	860	49		93				1.001		1.400
SEGOVIA	7	82					92	181		193
SORIA	1.154	230		16				1.400		3.977
VALLADOLID	1.749	189	11	199			146	2.294		2.404
ZAMORA	1.527	139	43	21	1.791	25	388	3.933		4.219
CASTILLA Y LEON	5.538	949	85	1.261	4.672	35	1.284	13.823	20	21.130
MADRID	1.199	599	9	7			882	2.696		3.599
ALBACETE	66.245	2.761	49	2.083			7.338	78.476	12	81.264
CIUDAD REAL	24.116	552	195	266		7		35.097	4	35.108
CUENCA	31.012	2.238	181	1.118			4	40.776	110	41.014
GUADALAJARA	558	416		226				1.350		1.407
TOLEDO	23.981	965	711	318			12.148	38.123		40.296
CASTILLA LA MANCHA	145.912	6.932	1.137	4.010		7	4	35.822	125	199.090
ALICANTE	22.907	5.358	402	109				28.776	345	38.353
CASTELLON	31.574	6.825	562	444		1.287	1	40.693	23	42.281
VALENCIA	38.350	7.533	245	696		135	159	47.118	34	74.492
C. VALENCIANA	92.831	19.717	1.208	1.248		1.422	161	116.587	402	155.126
MURCIA	108.527	9.244	2.128	148			1.117	121.163	7	150.518
BADAJOS	12.826	588	493	847			1.020	15.774	16	33.226
CACERES	2.138	25		1.004	2.874			6.298	29	21.747
EXTREMADURA	14.965	613	493	1.851	2.874		1.277	22.072	45	54.973
ALMERIA	46.135	4.412	1.166				130	51.843	7	52.022
CADIZ	916	2	11				157	1.086	25	1.631
CORDOBA	13.334	92	7	201			135	13.769	20	14.497
GRANADA	97.040	8.807	274	435	69		1.437	108.063	22	120.076
HUELVA	2.590	246	25	20	3.121			6.001	1.890	12.095
JAEN	7.644	597	0	173			370	8.784	13	9.503
MALAGA	16.516	5.625	6.012	575	1.407		449	30.584	49	45.248
SEVILLA	10.928	130		132	57		195	11.441	332	15.870
ANDALUCIA	195.103	19.910	7.495	1.535	4.654		2.872	231.569	2.358	270.942
PALMAS (Las)		14		10	25			49	24	1.060
Sta.C.TENERIFE	104	211		3	341			659	30	8.841
CANARIAS	104	225		13	366			708	54	9.901
ESPAÑA	721.796	99.485	22.962	15.386	24.033	16.231	44.244	944.137	3.200	1.219.491

(1) Datilera, arándano, grosella, azufaífo y morera

3.3.12 VIÑEDO. Superficie provincial (ha)

Provincias y CC.AA.	Viñedo Uva de Mesa blanca sin semilla	Viñedo Uva de Mesa blanca con semilla	Viñedo Uva de Mesa roja sin semilla	Viñedo Uva de Mesa roja con semilla	Viñedo Uva de Transformación	Total Viñedo
A CORUÑA					2.302	2.302
LUGO					1.987	1.987
OURENSE					8.799	8.799
PONTEVEDRA					12.120	12.120
GALICIA					25.208	25.208
P.DE ASTURIAS					3	3
CANTABRIA					25	25
ALAVA					12.132	12.132
GUIPUZCOA					1.173	1.173
VIZCAYA					25	25
PAIS VASCO					13.330	13.330
NAVARRA					19.010	19.010
LA RIOJA					52.524	52.524
HUESCA					4.772	4.772
TERUEL					2.085	2.085
ZARAGOZA					28.933	28.933
ARAGON					35.790	35.790
BARCELONA	16				25.213	25.229
GIRONA					2.923	2.923
LLEIDA		171			5.103	5.274
TARRAGONA					24.253	24.253
CATALUÑA	16	171			57.492	57.679
BALEARES			1	0	2.945	2.945
AVILA					3.218	3.218
BURGOS					21.883	21.883
LEON					5.008	5.008
PALENCIA					458	458
SALAMANCA					2.060	2.060
SEGOVIA					2.689	2.689
SORIA					623	623
VALLADOLID					24.487	24.487
ZAMORA					12.465	12.465
CASTILLA Y LEON					72.891	72.891
MADRID					9.529	9.529
ALBACETE					94.166	94.166
CIUDAD REAL					162.868	162.868
CUENCA		2			101.959	101.961
GUADALAJARA					1.455	1.455
TOLEDO		42			104.692	104.733
CASTILLA LA MANCHA					44	465.140
ALICANTE	134	5.318	132	381	6.866	12.831
CASTELLON	7	8			549	564
VALENCIA	82	90	34	2	52.500	52.708
C. VALENCIANA	223	5.416	166	384	59.915	66.103
MURCIA	1.926	741	2.778	643	21.831	27.920
BADAJOS	267				79.580	79.847
CACERES					4.183	4.183
EXTREMADURA	267				83.763	84.030
ALMERIA	7	20	40	226	531	824
CADIZ					5.470	5.470
CORDOBA		9			5.286	5.295
GRANADA	2		404		4.215	4.621
HUELVA		1			1.219	1.220
JAEN					279	279
MALAGA		33		6	3.206	3.244
SEVILLA		250	63	632	2.077	3.022
ANDALUCIA	9	313	508	864	22.282	23.976
PALMAS (Las)		2			1.622	1.624
Sta.C.TENERIFE					6.264	6.264
CANARIAS					2	7.886
ESPAÑA	2.441	6.688	3.452	1.891	949.565	964.036

3.3.13 OLIVAR. Superficie provincial (ha)

Provincias y CC.AA.	Olivar Aceituna de Mesa	Olivar de Doble Aptitud (mesa y almazara)	Olivar Aceituna de Almazara	Total Olivar
A CORUÑA				
LUGO				
OURENSE	4		34	38
PONTEVEDRA			0	0
GALICIA	4		34	38
P.DE ASTURIAS				
CANTABRIA				
ALAVA	18		302	321
GUIPUZCOA			1	1
VIZCAYA				
PAIS VASCO	18		304	322
NAVARRA		113	9.261	9.375
LA RIOJA		16	3.367	3.383
HUESCA	6	5	9.716	9.727
TERUEL		1.582	28.524	30.106
ZARAGOZA	3	1	20.428	20.432
ARAGON	9	1.587	58.669	60.266
BARCELONA		82	2.634	2.716
GIRONA			5.220	5.220
LLEIDA		153	35.348	35.501
TARRAGONA	20	963	69.809	70.792
CATALUÑA	20	1.198	113.011	114.228
BALEARES	38	74	8.821	8.933
AVILA			2.762	2.762
BURGOS				
LEON				
PALENCIA				
SALAMANCA			1.583	1.583
SEGOVIA				
SORIA				
VALLADOLID		20	1.310	1.330
ZAMORA	5	137	440	581
CASTILLA Y LEON	5	156	6.095	6.256
MADRID			29.453	29.453
ALBACETE			38.093	38.093
CIUDAD REAL			199.298	199.298
CUENCA	57		34.761	34.818
GUADALAJARA			20.818	20.818
TOLEDO	18		150.657	150.675
CASTILLA LA MANCHA	75		443.627	443.702
ALICANTE	9	3	30.924	30.937
CASTELLON	25	39	30.072	30.136
VALENCIA	10	13	34.335	34.358
C. VALENCIANA	44	56	95.331	95.431
MURCIA	52	29	28.856	28.936
BADAJOS	894	3.115	225.503	229.512
CACERES	20.558	510	37.174	58.241
EXTREMADURA	21.451	3.625	262.677	287.754
ALMERIA	10	83	36.869	36.962
CADIZ	29	111	36.421	36.561
CORDOBA	793	46.904	325.374	373.070
GRANADA	301	74	209.919	210.294
HUELVA	6.004	759	21.290	28.054
JAEN	446	224	592.526	593.196
MALAGA	178	16.426	131.125	147.729
SEVILLA	48.063	48.083	140.789	236.935
ANDALUCÍA	55.824	112.663	1.494.313	1.662.801
PALMAS (Las)	109	166	81	357
Sta.C.TENERIFE		1	21	21
CANARIAS	109	167	102	379
ESPAÑA	77.650	119.685	2.553.921	2.751.255

3.3.14 OTROS CULTIVOS LEÑOSOS Y VIVEROS. Superficie provincial (ha)

Provincias y CC.AA.	Algarrobo	Otros cultivos Leñosos	Total Otros cultivos leñosos	Total Viveros
A CORUÑA				256
LUGO				111
OURENSE		1	1	26
PONTEVEDRA				34
GALICIA		1	1	427
P.DE ASTURIAS				144
CANTABRIA				21
ALAVA				2
GUIPUZCOA				378
VIZCAYA				
PAIS VASCO				380
NAVARRA		12	12	364
LA RIOJA				257
HUESCA				19
TERUEL				64
ZARAGOZA				394
ARAGON				478
BARCELONA	97	5	102	406
GIRONA	16		16	141
LLEIDA				290
TARRAGONA	7.450		7.450	837
CATALUÑA	7.563	5	7.568	1.675
BALEARES	14.604		14.604	228
AVILA				26
BURGOS				175
LEON				111
PALENCIA				
SALAMANCA		18	18	40
SEGOVIA				58
SORIA				
VALLADOLID				827
ZAMORA				
CASTILLA Y LEON		18	18	1.238
MADRID				10
ALBACETE				306
CIUDAD REAL	21		21	
CUENCA		33	33	333
GUADALAJARA		404	404	37
TOLEDO				
CASTILLA LA MANCHA	21	438	459	676
ALICANTE	730	13	743	3.198
CASTELLON	6.761	9	6.771	1.309
VALENCIA	8.733	143	8.877	4.883
C. VALENCIANA	16.225	165	16.390	9.390
MURCIA	1.817		1.817	843
BADAJOS				209
CACERES				832
EXTREMADURA				1.041
ALMERIA	403	15	418	531
CADIZ	1.182	104	1.286	101
CORDOBA				310
GRANADA	81		81	136
HUELVA				
JAEN				110
MALAGA	560	65	626	1.056
SEVILLA	83	26	109	223
ANDALUCIA	2.309	210	2.519	2.468
PALMAS (Las)		4	4	8
Sta.C.TENERIFE				425
CANARIAS		4	4	434
ESPAÑA	42.539	853	43.392	20.074

3.4.- Distribución de superficies por sistema de cultivo: secano y regadío.

Se incluye aquí la distribución de la superficie de cada cultivo según el sistema de explotación: secano o regadío. El detalle de cultivos en invernadero y huertos familiares puede verse en el epígrafe anterior.

Los resultados están referidos a las comunidades autónomas, puesto que la consistencia para ámbitos territoriales menores puede no ser suficiente. Al disponerse de datos sobre la composición de las principales asociaciones de cultivos ha podido calcularse la superficie dedicada a cada cultivo, resultante de prorratear la superficie total de la asociación por el porcentaje de participación de cada uno de los cultivos que la integran.

3.4.1 CULTIVOS EN SECANO. Distribución por Comunidades Autónomas (ha)

CULTIVOS	ESPAÑA	GALICIA	P.DE ASTURIAS	CANTABRIA	PAIS VASCO	NAVARRA	LA RIOJA	ARAGON	CATALUÑA
Trigo duro	309.236		32			5.453	1.359	47.215	102
Trigo blando	1.515.768	13.232		558	25.702	62.930	24.131	146.032	71.879
Cebada 2 carreras	2.380.546	633		157	18.820	61.626	20.644	411.064	158.469
Cebada 6 carreras	180.149					112	116	2.710	280
Avena	362.579	99		81	5.098	14.968	4	22.770	4.105
Centeno	136.002	4.378				1.064		13.874	370
Triticale	193.501				161	1.036	3.040	40.502	1.531
Mezcla de cereales	22.697	59				3		92	
Maíz	21.690	12.632	375	8	246	220		1.135	4.153
Sorgo	1.928								1.459
Otros cereales grano	2.326								17
Quinoa	2.202								
TOTAL CEREALES GRANO	5.128.625	31.034	408	804	50.027	147.413	49.294	685.394	242.364
Judías secas	1.220	682	314	8	40		40		105
Habas secas	12.105				220	2.016		245	474
Lentejas	27.683							101	
Garbanzos	35.589	1							259
Guisantes secos	81.964				129	1.808	84	3.164	5.846
Veza	74.586			145		1.177		2.491	278
Altramuz	1.712								
Algarrobas	739								
Yeros	35.908							100	
O. leguminosas grano	4.786	6							
TOTAL LEGUMINOSAS GRANO	276.290	689	314	153	388	5.000	124	6.101	6.962
Patata	10.226	8.525	74			95			10
Batata boniato	52								
O. tuberculos c.h.	139								
TOTAL TUBERCULOS	10.417	8.525	74			95			10
Remolacha azucarera	6.473						8		
Algodon	7.847								
Girasol	616.729				3.354	1.596	610	9.259	1.688
Soja	83								
Colza	53.134	7			691	4.986	1.112	3.659	10.705
Cacahuete	3								
Camelina	2.956							81	384
Cártamo	7.710							93	
Otras oleaginosas	36								
Tabaco	42								
Tomate industria	215								
Pimiento para pimentón	7								
Condimentos	8.936	0			1				
Aromaticas	10.217								28
O. cultivos indust.	709				68		122		
TOTAL CULTIVOS INDUSTRIALES	715.094	8			4.114	6.581	1.852	13.092	12.805
Maíz forrajero	85.097	69.374	7.373	4.530	1.055	57		184	1.633
Alfalfa	93.772	151	19	35	300	342	93	17.026	7.463
Veza (veza+avena)	63.779				1.007	381		1.985	1.457
Otros forrajes	309.382	76	1.936		1.047	3.158	291	21.638	30.645
Praderas polifitas	185.344	150.032	6.152	80	685	5.759	22	8.311	4.870
Nabo forrajero	3	1			1				
Remolacha forrajera	337	337							
Coles y berzas forr.	1.163	1.163							
O. de escarda forr.	354	314							
TOTAL CULTIVOS FORRAJEROS	739.230	221.448	15.481	4.645	4.094	9.698	406	49.145	46.067
Acelga	18	16						2	
Col repollo	311	304							
Col brócoli	6						1		
Esparrago	1.965					58	10		
Espinaca	41	41							
Lechuga	129	105	6						
Tomate	310	126						17	118
Sandia	213								
Melon	1.040								81
Calabaza	120	29							
Calabacin	217	27			1	99			
Pepino	14								
Berenjena	37					18			
Pimiento	374	139			53	39			
Puerro	37	30			1				
Alcachofa	210						16		
Coliflor	22	1					8		
Ajo	935	3							
Cebolla	893	199							
Remolacha de mesa	76								
Zanahoria	22	22							
Maíz dulce	238								
Judías verdes	327	212			1		91		
Grelo	109	109							
Guisantes verdes	104	21							
Habas verdes	20								
Fresa-freson	7	7							
Huerta vacía	20.498	255	14			48	109	39	622
Champiñón	318								
Otras hortalizas	695	33							
TOTAL HORTALIZAS EN CAMPO	29.309	1.680	20		55	262	235	58	821
Flores y ornament.	427	56			1				
TOTAL CULTIVOS HERBACEOS	6.899.394	263.439	16.297	5.602	58.680	169.050	51.911	753.790	309.029
BARBECHO	2.785.110	17.979	579	418	2.417	40.380	14.649	456.226	44.674
TIERRAS DE LABOR	9.684.504	281.418	16.877	6.019	61.097	209.430	66.560	1.210.016	353.703

3.4.1 CULTIVOS EN SECANO. Distribución por Comunidades Autónomas (ha) (Cont.)

CULTIVOS	BALEARES	CASTILLA-LEON	MADRID	CASTILLA LA MANCHA	C.VALENCIANA	R.DE MURCIA	EXTREMADURA	ANDALUCIA	CANARIAS
Trigo duro	531	887	98	6.553	2.442	34	10.557	233.971	
Trigo blando	4.389	757.860	16.819	200.122	3.098	7.709	64.660	116.606	40
Cebada 2 carreras	9.914	800.145	35.647	704.659	13.509	23.758	37.359	84.134	7
Cebada 6 carreras	9.870	50.870	831	56.333	2.935	10.154	6.428	39.511	
Avena	3.417	75.761	5.859	108.038	3.389	11.637	47.883	59.460	11
Centeno		95.695	1.385	18.419		257	205	320	34
Triticale	280	21.382	5.718	79.479	74	809	8.430	31.058	
Mezcla de cereales	117	693	110	1.645	35		2.407	17.534	2
Maiz		1.640		319			449	274	239
Sorgo		46						423	
Otros cereales grano		651		288				1.370	
Quinoa								2.202	
TOTAL CEREALES GRANO	28.520	1.805.630	66.467	1.175.856	25.482	54.359	178.378	586.863	333
Judías secas							29		2
Habas secas	24	32		78			128	8.889	
Lentejas		7.134	143	20.305					
Garbanzos	222	9.070	420	4.118			405	21.096	
Guisantes secos	53	26.982	6.267	25.546			6.043	6.043	
Veza		45.284	335	17.289		1.302	1.792	4.494	
Altramuz		1.242						427	43
Algarrobas		396						343	
Yeros		5.697	118	29.458	19			515	
O. leguminosas grano	142	890		3.748					
TOTAL LEGUMINOSAS GRANO	440	96.726	7.283	100.541	19	1.302	8.397	41.806	45
Patata	2	869		59				24	568
Batata boniato									52
O. tuberculos c.h.								139	
TOTAL TUBERCULOS	2	869		59				163	620
Remolacha azucarera		14						6.450	
Algodon		37						7.810	
Girasol		236.965		154.593	221	498	8.151	199.794	
Soja		83							
Colza		21.180	1.034	5.262			1.581	2.917	
Cacahuete	3								
Camelina		895		1.561				34	
Cártamo		1.526	162	4.761				1.168	
Otras oleaginosas				36					
Tabaco							42		
Tomate industria					73		69	73	
Pimiento para pimentón							7		
Condimentos		3						8.932	
Aromaticas		1.052		6.747	459	1.925		6	
O. cultivos indust.		70				8		439	
TOTAL CULTIVOS INDUSTRIALES	3	261.826	1.196	172.960	754	2.431	9.850	227.622	
Maiz forrajero	85	43		82	671				10
Alfalfa	3	67.000	101	176	781	59	39	186	
Veza (veza+avena)	564	43.903	392	4.544	34		4.192	5.318	
Otros forrajes	20.001	128.380	1.145	42.051	2.183		23.341	33.101	389
Praderas polifitas		4.612	393	6	77		3.307	1.036	
Nabo forrajero									
Remolacha forrajera									
Coles y berzas forr									
O. de escarda forr.					40				
TOTAL CULTIVOS FORRAJEROS	20.653	243.938	2.031	46.860	3.786	59	30.880	39.640	399
Acelga									7
Col repollo								5	
Col brócoli								1.698	
Esparrago				200					
Espinaca		0						18	
Lechuga		0		3	25			12	4
Tomate	5	0							
Sandia		1				5	33	170	4
Melon	21	12		176	70	57	510	113	
Calabaza	37	9			35				11
Calabacin								53	38
Pepino								14	
Berenjena									19
Pimiento		0						144	
Puerro								6	
Alcachofa				52	15			126	
Coliflor								8	5
Ajo		79		94			156	603	
Cebolla		88			43			556	7
Remolacha de mesa		76							
Zanahoria									
Maíz dulce		27							211
Judías verdes									23
Grelo									
Guisantes verdes		5						72	5
Habas verdes								20	
Fresa-freson									
Huerta vacía	614	12	111	16	9.075	8.183	20	88	1.291
Champiñón				318					
Otras hortalizas		48						614	
TOTAL HORTALIZAS EN CAMPO	677	359	111	859	9.263	8.245	720	4.319	1.625
Flores y ornament.	24				5	6		323	12
TOTAL CULTIVOS HERBACEOS	50.318	2.409.347	77.088	1.497.136	39.309	66.403	228.224	900.736	3.035
BARBECHO	34.835	607.954	70.004	854.674	44.832	68.689	251.743	267.626	7.430
TIERRAS DE LABOR	85.153	3.017.301	147.092	2.351.810	84.140	135.091	479.968	1.168.363	10.464

3.4.1 CULTIVOS EN SECANO. Distribución por Comunidades Autónomas (ha) (Cont.)

CULTIVOS	ESPAÑA	GALICIA	P.DE ASTURIAS	CANTABRIA	PAIS VASCO	NAVARRA	LA RIOJA	ARAGON	CATALUÑA	
Naranja	9.306	48							180	
Mandarino	6.820								874	
Limonero	2.920	124				12				
Pomelo	97									
Naranja amargo	49									
Otros cítricos	99									
TOTAL CITRICOS	19.291	172				12			1.055	
Manzano	8.765	1.031	4.009	20	1.651	32	59	321	81	
Manzano no comercial	3.825	3.255	143	1	20		56	13	16	
Peral	2.523	429	6	2	25	64	299	1.050	143	
Membrillero	163	25				2		6	14	
Nispero	289	18	3						9	
Albaricoquero	2.333			0		30		117	113	
Cerezo y guindo	18.685	760	21	1	2	364	64	4.696	1.255	
Melocotonero,nect.	3.604	528	4	1		33	9	435	525	
Ciruelo	2.269	332	6	1	1	18	45	166	183	
Higuera	17.858	117		0				14	28	
Chirimoyo	4									
Aguacate	934	11								
Caqui	717								102	
Kiwi	937	617	229	5	0	83			2	
Chumbera	546									
Mango	309									
Granado	539							7		
Almendro	582.397					11	1.796	7.239	71.198	26.165
Almendro abandonado	99.485						1.119	5.328	14.962	13.346
Almendro no comercial	22.424					139	18	1	50	131
Nogal fruto	7.358	628	234	30	473	275	470	191	672	
Avellano	8.322	14	3		44	5	6	6	6.786	
Castaño de fruto	23.722	11.435	10							
Pistacho	27.962							407	60	
Otros frutales	709	40	25					8	21	
TOTAL FRUTALES NO CITRICOS	836.682	19.242	4.692	60	2.366	3.840	13.577	93.646	49.652	
Uva de mesa blanca sin semilla	131								16	
Uva de mesa blanca con semilla	1.750									
Uva de mesa roja sin semilla										
Uva de mesa roja con semilla	615									
Uva transformacion	564.193	23.777	3	25	11.679	7.816	28.695	23.903	47.805	
TOTAL VIÑEDO	566.690	23.777	3	25	11.679	7.816	28.695	23.903	47.821	
Aceituna de mesa	42.812	4				18			20	
Aceituna doble aptitud	74.454						16	1.585	995	
Aceituna almazara	1.781.760	34				188	3.036	1.837	45.958	87.881
TOTAL OLIVAR	1.899.026	38				206	3.036	1.852	47.543	
Algarrobo	41.307								6.738	
O. cultivos leñosos	803	1							5	
TOTAL OTROS CULTIVOS LEÑOSOS	42.110	1							6.743	
Viveros	4.683	405	141	21	379		27	88	358	
TOTAL CULTIVOS LEÑOSOS	3.368.482	43.636	4.835	106	14.642	14.692	44.152	165.181	194.524	
TOTAL HUERTOS FAMILIARES	45.231	16.321	2.904	157	2.317	383	535	606	1.545	
TOTAL TIERRAS DE CULTIVO	13.098.217	341.375	24.616	6.282	78.056	224.505	111.247	1.375.803	549.772	

3.4.1 CULTIVOS EN SECANO. Distribución por Comunidades Autónomas (ha) (Cont.)

CULTIVOS	BALEARES	CASTILLA-LEON	MADRID	CASTILLA LA MANCHA	C.VALENCIANA	R.DE MURCIA	EXTREMADURA	ANDALUCIA	CANARIAS
Naranja	89				4.160	341	24	4.249	214
Mandarino					5.537	45		363	
Limonero	115				577	1.113		926	54
Pomelo					9		59	29	
Naranja amargo								49	
Otros cítricos					57			42	
TOTAL CÍTRICOS	204				10.341	1.499	83	5.658	268
Manzano	12	1.074		42	341			52	39
Manzano no comercial	11	253		16	37				4
Peral	28	179		49	102	12	67	26	41
Membrillero	7	0		2	4			102	
Nispero	28			2	182			30	17
Albaricoquero	258	3		301	702	762	37	10	1
Cerezo y guindo		1.225		64	1.102	23	8.034	1.070	5
Melocotonero,nect.		4		262	897	626	202	68	9
Ciruelo	19	76		125	916	21	268	50	44
Higuera	2.678	198	264	1.226	161	54	10.909	2.067	143
Chirimoyo								4	
Aguacate					116			671	135
Caqui				2	436	18		156	3
Kiwi									1
Chumbera	70		39			143	15	90	188
Mango								287	23
Granado	21				123	15	26	348	
Almendro	10.545	3.211	378	114.053	82.165	98.977	3.294	163.288	77
Almendro abandonado	6.540	949	599	6.932	19.717	9.244	613	19.910	225
Almendro no comercial	9.957	76	9	1.120	1.176	2.067	475	7.207	
Nogal fruto	17	579	7	2.225	734	48	235	537	3
Avellano		35		4	1.420				
Castaño de fruto		4.548		7			2.734	4.624	365
Pistacho		654	747	23.956	76	189	157	1.716	
Otros frutales	19	20		121	313		13	82	46
TOTAL FRUTALES NO CÍTRICOS	30.211	13.083	2.043	150.509	110.720	112.200	27.080	202.392	1.369
Uva de mesa blanca sin semilla					95	20			
Uva de mesa blanca con semilla				44	1.465	14		227	
Uva de mesa roja sin semilla									
Uva de mesa roja con semilla					278	58		278	
Uva transformacion	601	48.997	8.599	228.608	40.582	16.378	51.859	20.099	4.767
TOTAL VIÑEDO	601	48.997	8.599	228.652	42.421	16.471	51.859	20.604	4.767
Aceituna de mesa	27	5		75	9	6	20.227	22.412	10
Aceituna doble aptitud	46	73			32	21	3.447	68.226	13
Aceituna almazara	6.926	5.084	28.932	375.637	77.355	19.541	199.904	929.428	20
TOTAL OLIVAR	6.999	5.162	28.932	375.712	77.396	19.568	223.578	1.020.066	43
Algarrobo	14.489			21	16.022	1.765		2.272	
O. cultivos leñosos				438	165			194	
TOTAL OTROS CULTIVOS LEÑOSOS	14.489			459	16.187	1.765		2.467	
Viveros	211	366	10	370	1.211	39	290	758	8
TOTAL CULTIVOS LEÑOSOS	52.715	67.607	39.584	755.702	258.275	151.541	302.890	1.251.944	6.455
TOTAL HUERTOS FAMILIARES	2.897	5.675	187	1.553	3.886	806	1.721	2.248	1.490
TOTAL TIERRAS DE CULTIVO	140.765	3.090.584	186.863	3.109.065	346.302	287.438	784.579	2.422.555	18.409

3.4.2 CULTIVOS EN REGADÍO O INVERNADERO. Distribución por Comunidades Autónomas (ha)

CULTIVOS	ESPAÑA	GALICIA	P.DE ASTURIAS	CANTABRIA	PAIS VASCO	NAVARRA	LA RIOJA	ARAGON	CATALUÑA
Trigo duro	24.013					843		9.610	6
Trigo blando	183.983	131				11.638	5.978	30.856	13.161
Cebada 2 carreras	245.245					10.638	1.682	91.709	29.420
Cebada 6 carreras	7.857					570		17	172
Avena	13.061					575	52	813	478
Centeno	3.957	8				51	15	139	19
Triticale	10.347					999	37	2.358	65
Mezcla de cereales	420							40	
Arroz	104.195					3.382		6.083	20.769
Maiz	334.551	1.100	1	180		19.411	66	63.447	36.799
Sorgo	1.495							221	419
Otros cereales grano	674								
Quinoa	4.436								
TOTAL CEREALES GRANO	934.233	1.240	1	180		48.107	7.830	205.293	101.309
Judias secas	3.496	81	63		215		12		
Habas secas	553						2	49	
Lentejas	1.587								
Garbanzos	345	1						19	
Guisantes secos	8.646						250	657	547
Veza	931								40
Algarrobas	144							126	
Yeros	310								
TOTAL LEGUMINOSAS GRANO	16.011	83	63		215	252	12	852	587
Patata	38.916	3.030	2	303	1.120		29	742	299
Batata boniato	3.503								
Chufa	350								
O. tuberculos c.h.	307								
TOTAL TUBERCULOS	43.075	3.030	2	303	1.120		29	742	299
Caña de azúcar	6								
Remolacha azucarera	22.508				1.542		421		
Algodon	57.510								
Girasol	43.792					757	24	1.949	1.142
Soja	1.084							74	117
Colza	27.271					679	40	1.496	1.541
Cacahuete	9								
Tabaco	7.153								
Tomate industria	30.646					2.213		145	
Lupulo	509								
Pimiento para pimentón	2.090								
Condimentos	607								188
Aromaticas	1.794								164
O. cultivos indust.	10.404				282				16
TOTAL CULTIVOS INDUSTRIALES	205.383				1.824	3.648	485	3.664	3.168
Maiz forrajero	5.549	827				106	1	448	1.004
Alfalfa	159.903	2		28		6.554	543	68.862	17.948
Veza (veza+avena)	2.010					36	335	351	
Otros forrajes	45.746	3				1.002	84	19.030	10.440
Praderas polifitas	40.929	1.361	305		2	738	99	627	747
Remolacha forrajera	59	59							
Coles y berzas forr.	303	298							
O. de escarda forr.	178	56							
TOTAL CULTIVOS FORRAJEROS	254.676	2.606	305	28	2	8.435	1.062	89.318	30.139
Acelga	258	12				10	13	2	12
Col repollo	616	65							136
Col brocoli	4.356					99		586	8
Esparrago	12.120					1.254	58	20	
Espinaca	11								
Apio	541								21
Lechuga	2.915	62	21		0	54	4	8	205
Lombarda	41								
Escarola	175								
Tomate	3.648	80			1	26	6	150	251
Sandia	11.940								7
Melón	17.271							11	39
Calabaza	3.738	7						17	448
Calabacin	2.831	7				285	12	27	709
Pepino	94								14
Berenjena	164					62		6	18
Pimiento	6.930	111	1			2.058	20	229	61
Puerro	1.139	23					5	438	
Alcachofa	5.296					309	177	5	129
Coliflor	2.887	2				52		7	422
Ajo	27.279	3							2
Cebolla	21.362	122	5		0	9	2	785	653
Remolacha de mesa	820						39		
Zanahoria	5.857	18							92
Maiz dulce	4.801					34			5
Judias verdes	2.465	126			0	235	1.047		143
Grelo	100	3							
Guisantes verdes	7.921	9				839	516	1.401	7
Habas verdes	379							11	
Fresa-freson	1.123	5							
Huerta vacia	29.534	35				30	280	126	3.888
Otras hortalizas	1.106	4							
TOTAL HORTALIZAS EN CAMPO	179.715	694	27		2	5.357	2.178	3.828	7.272
Flores y ornament.	614				39				140
TOTAL CULTIVOS HERBACEOS	1.633.708	7.653	398	511	3.202	65.830	12.309	303.255	142.768
BARBECHO	127.134	367	14			10.976	1.476	19.184	7.089
TIERRAS DE LABOR	1.760.842	8.020	412	511	3.202	76.806	13.785	322.439	149.856

3.4.2 CULTIVOS EN REGADÍO O INVERNADERO. Distribución por Comunidades Autónomas (ha) (Cont.)

CULTIVOS	BALEARES	CASTILLA-LEON	MADRID	CASTILLA LA MANCHA	C.VALENCIANA	R.DE MURCIA	EXTREMADURA	ANDALUCIA	CANARIAS
Trigo duro		674	72	383				12.420	4
Trigo blando	26	76.159	2.150	28.799	991	243	6.504	7.347	
Cebada 2 carreras	491	56.987	2.738	45.063	558	544	1.505	3.911	
Cebada 6 carreras	97	2.064	1.031	594	27	106	348	2.830	
Avena	25	2.830	9	3.942	181	12	635	3.509	
Centeno		3.635		80				10	
Triticale		1.528	27	3.525			9	1.799	
Mezcla de cereales		40						341	
Arroz	61				15.769	96	19.038	38.997	
Maiz	604	132.737	4.564	20.278	620	243	45.280	9.117	103
Sorgo	220							635	
Otros cereales grano		275						399	
Quinoa							472	3.964	
TOTAL CEREALES GRANO	1.523	276.928	10.591	102.664	18.146	1.244	73.792	85.278	108
Judías secas		3.025				96			4
Habas secas		40						461	
Lentejas		1.580							7
Garbanzos	1			133				190	
Guisantes secos		4.170	343	2.679					
Veza		688	10	172				21	
Algarrobas						17			
Yeros				99				211	
TOTAL LEGUMINOSAS GRANO	1	9.503	353	3.083		114		883	11
Patata	693	18.394	911	1.959	174	875	156	8.782	1.291
Batata boniato					663	7		2.718	114
Chufa					350				
O. tuberculos c.h.								256	52
TOTAL TUBERCULOS	693	18.394	911	1.959	1.187	882	156	11.756	1.457
Caña de azúcar									6
Remolacha azucarera		16.042						4.503	
Algodon								57.510	
Girasol		18.390		3.655			2.512	15.364	
Soja		4					890		
Colza		13.744	920	7.229			362	1.260	
Cacahuete	9								
Tabaco		32					7.098	22	
Tomate industria				563		27	20.957	6.742	
Lupulo		509							
Pimiento para pimentón						1.558	507	25	
Condimentos			49		32	148		191	
Aromaticas		62	5	855	38	363		307	
O. cultivos indust.	4	1.883		7.901	2	7		309	
TOTAL CULTIVOS INDUSTRIALES	12	50.665	974	20.203	72	2.103	32.326	86.233	6
Maiz forrajero	351	1.121		438	49	2	841	359	1
Alfalfa	279	32.949	2.404	16.645	1.338	406	2.541	9.403	
Veza (veza+avena)		1.018		169			62	39	
Otros forrajes	2.537	4.786		4.417	446	23	1.867	1.103	10
Praderas polifitas		5.100		674			30.542	734	
Remolacha forrajera									
Coles y berzas forr.								5	
O. de escarda forr.								121	
TOTAL CULTIVOS FORRAJEROS	3.166	44.975	2.404	22.343	1.833	431	35.854	11.763	10
Acelga		8	137		28	9		19	8
Col repollo	221	1		37	57	4		84	10
Col brocoli				883	36	467	82	2.071	126
Esparrago		548	106	3.110			1.168	5.857	
Espinaca					1	3			6
Apio				235	268			17	
Lechuga	83	225		836	5	563		837	13
Lombarda			23		18				
Escarola								175	
Tomate	99	63	98	273	192	62	1.219	1.045	81
Sandia	30	9		2.032	828	5.461	306	3.217	50
Melon	530		50	3.721	1.122	9.823	770	1.198	6
Calabaza	140	402		516	1.284	358	28	476	62
Calabacin	15	264	16	49	215	91	324	787	31
Pepino			18	17	7		1	36	
Berenjena					37	19	0	22	
Pimiento	104	224	22	1.030	477	358	715	1.508	11
Puerro		327			10		17	294	25
Alcachofa	221			138	1.300	2.344		673	
Coliflor				723	42			1.621	18
Ajo		1.360	667	20.966	32		230	4.016	
Cebolla	46	3.914	1.219	9.952	367	274	107	3.835	70
Remolacha de mesa		182		3	4			587	6
Zanahoria		3.691						2.048	7
Maiz dulce		792		423	24	212	361	2.688	262
Judías verdes	14	122		1	48	2		663	64
Grelo		88						9	
Guisantes verdes		2.410		2.734				5	
Habas verdes			79		31			255	3
Fresa-freson	33							689	395
Huerta vacía	1.339	26	2	16	3.115	17.578	1	2.688	411
Otras hortalizas		519		5	129	40	43	365	2
TOTAL HORTALIZAS EN CAMPO	2.875	15.173	2.437	47.699	9.676	37.669	5.373	37.785	1.668
Flores y ornament.	11			179	45	27		88	86
TOTAL CULTIVOS HERBACEOS	8.282	415.639	17.670	198.130	30.958	42.470	147.501	233.787	3.346
BARBECHO	1.708	7.174	418	17.706	8.216	22.822	9.151	20.514	321
TIERRAS DE LABOR	9.990	422.813	18.087	215.836	39.174	65.292	156.652	254.301	3.667

3.4.2 CULTIVOS EN REGADÍO O INVERNADERO. Distribución por Comunidades Autónomas (ha) (Cont.)

CULTIVOS	ESPAÑA	GALICIA	P.DE ASTURIAS	CANTABRIA	PAIS VASCO	NAVARRA	LA RIOJA	ARAGON	CATALUÑA
Naranja	137.802		2						1.990
Mandarino	98.455								7.780
Limonero	47.646		2						13
Pomelo	2.423								
Naranja amargo	225								
Otros cítricos	1.183								
TOTAL CITRICOS	287.734		4						9.782
Manzano	18.118	24	41		4	244	517	3.361	10.409
Manzano no comercial	220	20			9	15	8	15	19
Peral	16.514				82	934	2.339	3.414	7.278
Membrillero	488								80
Nispero	1.516								47
Albaricoquero	20.982					29	17	3.673	1.868
Cerezo y guindo	14.311	1				8	108	7.993	1.647
Melocotonero,nect.	65.606	6				243	566	20.010	16.417
Ciruelo	9.697	1				120	111	1.773	627
Higuera	4.044	2						213	309
Chirimoyo	2.950								
Aguacate	17.868								
Caqui	16.884						2	127	190
Platanera	6.553								
Kiwi	884	11			13		2	205	4
Chumbera	394								
Mango	4.529								
Granado	5.408							32	100
Papaya	16								
Piña	4								
Almendro	139.399					1.624	1.071	20.317	15.811
Almendro no comercial	539							1	15
Nogal fruto	8.029	1				18	592	369	1.337
Avellano	7.908						2	36	7.869
Castaño de fruto	310	15							
Pistacho	16.282						19	168	175
Frambueso	866								8
Otros frutales	2.491	36	5						6
TOTAL FRUTALES NO CITRICOS	382.809	117	45		108	3.234	5.354	61.707	64.217
Uva de mesa blanca sin semilla	2.310								
Uva de mesa blanca con semilla	4.937								171
Uva de mesa roja sin semilla	3.452								
Uva de mesa roja con semilla	1.276								
Uva transformacion	385.372	1.431			1.652	11.194	23.829	11.887	9.687
TOTAL VIÑEDO	397.347	1.431			1.652	11.194	23.829	11.887	9.658
Aceituna de mesa	34.837							9	
Aceituna de doble aptitud	45.231					113		2	203
Aceituna almazara	772.161	0			116	6.225	1.531	12.711	25.130
TOTAL OLIVAR	852.229	0			116	6.338	1.531	12.722	25.333
Algarrobo	1.232								826
O. cultivos leñosos	50						12		
TOTAL OTROS CULTIVOS LEÑOSOS	1.282						12		826
Viveros	15.391	21	3		0	364	230	390	1.317
TOTAL CULTIVOS LEÑOSOS	1.936.791	1.573	49		1.876	21.143	30.944	86.706	111.332
TOTAL HUERTOS FAMILIARES	61.765	6.409	70	195	1.887	2.451	1.968	4.082	6.166
TOTAL TIERRAS DE CULTIVO EN REGADÍO	3.759.398	16.002	530	705	6.965	100.399	46.697	413.228	267.354
TOTAL SUPERFICIE EN INVERNADERO	71.783	482	113	25	306	514	40	254	979

3.4.2 CULTIVOS EN REGADÍO O INVERNADERO. Distribución por Comunidades Autónomas (ha) (Cont.)

CULTIVOS	BALEARES	CASTILLA-LEON	MADRID	CASTILLA LA MANCHA	C.VALENCIANA	R.DE MURCIA	EXTREMADURA	ANDALUCIA	CANARIAS
Naranja	431				67.829	10.093	13	56.710	736
Mandarino	67				65.286	7.354		17.966	2
Limonero	291				15.106	25.625		6.431	178
Pomelo					787	715		922	
Naranja amargo								225	
Otros cítricos					1.008	143		5	27
TOTAL CÍTRICOS	789				150.016	43.929	13	82.258	943
Manzano		2.769			350	2	22	294	82
Manzano no comercial		125			9			0	
Peral	1	905			213	1.083	129	104	32
Membrillero				2	1		26	370	10
Nispero	1				955	1		457	55
Albaricoquero	53			1.663	3.844	9.595	71	144	25
Cerezo y guindo	1	205		38	1.751	199	1.903	454	1
Melocotonero,nect.	9	46		436	2.813	15.289	5.304	4.416	52
Ciruelo	5	1	566	468	460	854	3.629	1.008	74
Higuera	100	118		444	529	12	2.089	160	68
Chirimoyo								2.949	1
Aguacate					2.005			14.648	1.214
Caqui					15.204	9	113	1.239	
Platanera									6.553
Kiwi			34		393		6	204	15
Chumbera					192	154		4	44
Mango								4.283	245
Granado					4.295	474		508	1
Papaya					6				10
Piña									4
Almendra	1.840	2.326	822	31.859	10.666	9.549	11.670	31.815	28
Almendra no comercial	97	9		17	33	61	18	288	
Nogal fruto	8	681		1.785	514	100	1.616	999	10
Avellano					2				
Castaño de fruto		125					140	30	1
Pistacho		630	135	11.866	85	929	1.120	1.156	
Frambueso		108					5	745	
Otros frutales	28			4	89	7	32	2.276	8
TOTAL FRUTALES NO CÍTRICOS	2.143	8.048	1.556	48.581	44.407	38.318	27.893	68.550	8.532
Uva de mesa blanca sin semilla					127	1.906	267	9	
Uva de mesa blanca con semilla	1				3.951	727		85	2
Uva de mesa roja sin semilla	0				166	2.778		508	
Uva de mesa roja con semilla					105	585		586	
Uva transformación	2.343	23.894	930	236.532	19.333	5.453	31.904	2.184	3.119
TOTAL VIÑEDO	2.344	23.894	930	236.532	23.683	11.450	32.171	3.372	3.122
Aceituna de mesa	11				35	46	1.225	33.412	100
Aceituna de doble aptitud	28	83			24	7	178	44.437	154
Aceituna almazara	1.895	1.011	520	67.990	17.976	9.315	62.773	564.885	82
TOTAL OLIVAR	1.934	1.094	520	67.990	18.035	9.369	64.176	642.735	336
Algarrobo	115				203	52		36	
O. cultivos leñosos		18						16	4
TOTAL OTROS CULTIVOS LEÑOSOS	115	18			203	52		52	4
Viveros	17	872		306	8.179	804	752	1.710	425
TOTAL CULTIVOS LEÑOSOS	7.341	33.927	3.006	353.410	244.522	103.922	125.004	798.677	13.361
TOTAL HUERTOS FAMILIARES	3.183	6.190	385	2.966	6.993	3.950	2.883	9.742	2.245
TOTAL TIERRAS DE CULTIVO EN REGADÍO	20.515	462.930	21.478	572.211	290.689	173.163	284.539	1.062.720	19.273
TOTAL SUPERFICIE EN INVERNADERO	126	219	177	69	1.183	6.491	175	55.138	5.491

3.5.- Asociaciones de cultivos.

En los epígrafes anteriores las superficies indicadas para cada cultivo corresponden a la agregación de la superficie en cultivo puro y el prorrateo asignado en el caso de cultivos asociados. De esta forma, por ejemplo, las 169.113 ha de olivar de transformación asociado están incluidas en las 2.751.255 ha de olivar transformación nacional, de acuerdo con el prorrateo indicado en cada parcela.

A continuación se recogen las superficies de las diferentes asociaciones como tales, con el fin de poder tener un conocimiento de esta modalidad de cultivo.

Se consideran las siguientes asociaciones más significativas:

- Asociaciones con olivar de transformación.
- Asociaciones con viñedo de transformación.
- Asociaciones con almendro.
- Asociaciones de cítricos y frutales entre sí.
- Otras asociaciones.

Un caso muy particular de asociaciones de cultivo son los Huertos Familiares. La composición cultural de los Huertos Familiares se ha incluido en el punto 3.3. Los componentes de los huertos familiares no se incluyen en los cultivos puros, así por ejemplo las 6.475 ha de olivar presentes en los huertos familiares no están comprendidas en las 2.751.255 ha de olivar total nacional.

ENCUESTA SOBRE SUPERFICIES Y RENDIMIENTOS DE CULTIVOS EN 2020
ASOCIACIONES DE CULTIVOS
SUPERFICIE EN Ha.

ASOCIACIONES	ESPAÑA	GALICIA	P.DE ASTURIAS	CANTABRIA	PAIS VASCO	NAVARRA	LA RIOJA	ARAGON	CATALUNA	BALEA-RES	CASTILLA Y LEON	MADRID	CASTILLA LA MANCHA	COMUNIDAD VALENCIANA	REGION DE EXTREMA-MURCIA	DURA	ANDALU-CIA	CANARIAS		
Con el Olivar de Transform.																				
Olivar-Almendo	112.451				20	10	32	12.603	20.870	1.494	29	279	4.526	29.394	4.394	825	37.976			
Olivar-Viñedo	17.905				10	37		75	198		450	1.330	3.389	441	58	9.812	2.106			
Olivar-Higuera	9.058							68	3	95		43	370	56	31	7.808	551		34	
Olivar-Cerezo y Guindo	5.834						2	148	31		1		8	1.157		4.108	379			
Olivar-Limonero	926													4	47		875			
Olivar-Herbáceos	1.275							344		9			156	75	92	150	448			
Olivar-Otras	21.665							75	8.639	569			101	7.955	338	77	3.911			
Total	169.113				30	47	34	13.314	29.740	2.168	481	1.651	8.548	39.083	4.959	22.780	46.245		34	
Con el Viñedo para Transform.																				
Viñedo-Olivar	17.905				10	37		75	198		450	1.330	3.389	441	58	9.812	2.106			
Viñedo-Almendo	814							83	106		22	14	81	124	34		300		49	
Viñedo-Higuera	1.084	73							83	3		58	1			629	115		121	
Viñedo-Otras	4.257	1.379	17		29		36		24	5	39		310	119		21	311		1.967	
Total	24.060	1.452	17		40	37	36	159	411	8	512	1.402	3.780	684	92	10.462	2.832		2.137	
Con el Almendo																				
Olivar-Almendo	112.451				20	10	32	12.603	20.870	1.494	29	279	4.526	29.394	4.394	825	37.976			
Viñedo-Almendo	814							83	106		22	14	81	124	34		300		49	
Almendo-Herbáceos	664									512			68	44			41			
Almendo-Cerezo y Guindo	820							287	26		17		19	199			271			
Almendo-Higuera	4.815								5	4.143		9	22	3	11	35	559		28	
Almendo-Otros Cultivos Leñosos	16.934				2		1	348	1.114	10.606	9		473	3.183	797		398		2	
Almendo-Otras	0												0							
Total	136.499				21	10	33	13.322	22.121	16.755	78	302	5.189	32.948	5.235	860	39.545		80	
Frutales entre si																				
Cítricos y/o Frutales	128							1.021	409				7.157	1.251	39	1.461	469			
Frutales Fruto Pepita	593	1.282	2	8		17	33	36	37	129		16	194			298	95			
Frutales Fruto Hueso	216	7			11	2	34	164		89		173	277	128	767	116	37			
Frutales Fruto Pepita-Hueso	3.237	91	7		32	17	181	202	19	232		73	120			113	132			
Frutales tropicales	324						169						903			641	396			
Total	4.498	1.380	9	8	43	36	416	1.424	466	450		263	8.651	1.379	806	2.627	1.131			
Otras Asociaciones	26.646	12.022	154	17	155	51	20	50	888	2.160	3.582		139	1.513	27	882	2.807		2.177	
TOTAL ASOCIACIONES	229.645	14.855	180	25	259	135	507	15.507	32.452	20.046	4.151	1.995	18.312	45.648	6.634	26.974	52.177		4.379	

3.6.- Cubiertas del suelo en cultivos leñosos y barbechos. Siembras directas

Las parcelas en barbecho y las de cultivos leñosos han sido clasificadas en función de la técnica de mantenimiento del suelo que ha podido ser observada en la investigación en campo de acuerdo con el siguiente esquema:

- Laboreo tradicional (LT): alterar y remover, mediante implementos mecánicos, el perfil del suelo en una profundidad igual o superior a 20 cm.
- Laboreo mínimo (LM): laboreo superficial mediante la utilización de cultivadores, gradas y arado de cincel, cuya profundidad es menor de 20 cm.
- Cubiertas vegetales espontáneas (CE): el suelo no recibe labor mecánica alguna, está protegido por una cubierta vegetal espontánea, cuyo crecimiento se controla ya sea de manera mecánica (siega), química (herbicidas) o pastoreo.
- Cubiertas vegetales sembradas (CS): el suelo no recibe labor mecánica alguna, está protegido por una cubierta vegetal sembrada de gramíneas (cebada, ballico, bromo, etc) o leguminosas (vezas, altramuces, etc), cuyo crecimiento se controla ya sea de manera mecánica (siega), química (herbicidas) o pastoreo.
- Cubiertas inertes (CP): el suelo está cubierto de restos de poda, piedras u otros compuestos inertes.
- Sin Mantenimiento (SM): el terreno no ha recibido en la última campaña ninguna labor de mantenimiento ni de control de vegetación, ya sea mecánica, química o de pastoreo.

En el caso de cultivos leñosos existe una categoría adicional:

- No laboreo en cultivos leñosos (NL): la calle de las plantaciones no recibe labor mecánica alguna, no se mantiene en ningún momento cubierta vegetal y suelen aparecer problemas de compactación.

Para los cereales, girasol, maíz forrajero y cereales forrajeros se implementa la codificación a fin de distinguir la siembra directa. Se define como siembra directa el establecimiento de un cultivo anual en un terreno que no recibe labor alguna desde la recolección del cultivo hasta la siembra del siguiente; en el que se ha procurado mantener el suelo cubierto mediante la distribución homogénea de los restos del cultivo anterior; evitando la compactación excesiva por el paso de la maquinaria y el ganado; y controlando las hierbas previamente a la siembra, mediante la aplicación de dosis reducidas de herbicidas de baja peligrosidad. Las sembradoras han de ir acompañadas de discos cortadores separadores de rastrojo.

Siembra directa (D): en parcelas de cereal, girasol, maíz forrajero o cereales forrajeros donde la siembra se realiza directamente sobre rastrojo del año anterior.

Siembra tradicional (N): en parcelas de cereal, girasol, maíz forrajero o cereales forrajeros donde se realicen las labores tradicionales de siembra.

3.6.1 Técnicas de Mantenimiento de Suelo en Cultivos Leñosos y Barbechos. Distribución por Comunidades Autónomas y Cultivos (ha).

TECNICAS DE MANTENIMIENTO DEL SUELO	ESPAÑA	GALICIA	P.DE ASTURIAS	CANTABRIA	PAIS VASCO	NAVARRA	LA RIOJA	ARAGON
BARBECHO								
Laboreo tradicional	1.364.373	882	6	171		15.890	6.835	277.102
Laboreo mínimo	564.696	5.574	15	1	2.314	6.564	4.371	69.405
Cubierta vegetal espontánea	735.064	10.014	507	215	103	25.280	4.720	79.616
Cubierta vegetal sembrada	1.293						3	38
Cubierta inerte	7.732							65
Sin mantenimiento	237.798	652	65	31	0	3.622	197	49.178
Sin información	1.289	1.224						6
Total BARBECHO	2.912.245	18.346	593	418	2.417	51.356	16.125	475.410
CITRICOS								
Laboreo tradicional	13.383							
Laboreo mínimo	58.702	2						
Cubierta vegetal espontánea	94.838	35				12		
Cubierta vegetal sembrada	411							
Cubierta inerte	34.344							
Sin mantenimiento	19.199							
No laboreo	81.594							
Sin información	4.555	140						
Total CITRICOS	307.025	177			12			
FRUTALES DE PEPITA								
Laboreo tradicional	1.455	7	24			19	79	600
Laboreo mínimo	3.135	58			72	57	154	556
Cubierta vegetal espontánea	37.684	2.752	3.065	23	1.685	735	638	6.037
Cubierta vegetal sembrada	2.773		23		3	388	2.122	
Cubierta inerte	4					2		
Sin mantenimiento	3.508	158	147		9	91	287	675
No laboreo	928							312
Sin información	2.957	1.828	943		22			
Total FRUTALES DE PEPITA	52.445	4.803	4.202	23	1.791	1.290	3.279	8.179
FRUTALES DE HUESO								
Laboreo tradicional	11.492	8				49	62	2.043
Laboreo mínimo	34.269	21			0	322	96	7.449
Cubierta vegetal espontánea	61.994	586	14	2	3	404	96	22.596
Cubierta vegetal sembrada	884	1					541	118
Cubierta inerte	1.127							
Sin mantenimiento	7.475	29	1			64	127	1.846
No laboreo	18.922							4.811
Sin información	1.325	984	16			5		
Total FRUTALES DE HUESO	137.487	1.628	31	2	3	845	921	38.863
OTROS FRUTALES								
Laboreo tradicional	235.113	402				597	1.061	6.416
Laboreo mínimo	434.903	653			7	1.668	5.429	62.187
Cubierta vegetal espontánea	161.361	6.080	447	35	622	1.384	1.299	17.681
Cubierta vegetal sembrada	7.346	2					120	802
Cubierta inerte	16.483	2	5				104	233
Sin mantenimiento	143.071	4.451	38		51	1.205	6.598	19.392
No laboreo	37.932					84	83	1.554
Sin información	2.746	1.336	15				37	46
Total OTROS FRUTALES	1.038.955	12.927	504	35	680	4.939	14.731	108.311
VIÑEDO								
Laboreo tradicional	235.800	1.068			1	6.755	15.024	6.214
Laboreo mínimo	625.639	5.910	1		10.913	10.135	34.961	24.405
Cubierta vegetal espontánea	53.082	14.425	2	25	2.077	1.833	1.041	2.601
Cubierta vegetal sembrada	1.439				261		1.057	
Cubierta inerte	3.160	40						
Sin mantenimiento	39.672	2.643			65	287	327	2.125
No laboreo	3.888						116	445
Sin información	1.357	1.124			13			
Total VIÑEDO	964.037	25.208	3	25	13.330	19.010	52.524	35.790
OLIVAR								
Laboreo tradicional	289.243	5				3.478	770	2.875
Laboreo mínimo	1.108.286	0			140	2.820	699	37.034
Cubierta vegetal espontánea	761.502	31			182	2.474	728	6.399
Cubierta vegetal sembrada	8.872	0					602	148
Cubierta inerte	60.264						83	19
Sin mantenimiento	187.305	2				516	493	13.201
No laboreo	334.509					87	8	562
Sin información	1.273							28
Total OLIVAR	2.751.255	38			322	9.375	3.383	60.266
OTROS LEÑOSOS								
Laboreo tradicional	3.654							
Laboreo mínimo	13.170							
Cubierta vegetal espontánea	6.461	1				12		
Cubierta vegetal sembrada	2.342							
Cubierta inerte	780							
Sin mantenimiento	13.625							
No laboreo	2.889							
Sin información	470							
Total OTROS LEÑOSOS	43.392	1				12		

3.6.1 Técnicas de Mantenimiento de Suelo en Cultivos Leñosos y Barbechos. Distribución por Comunidades Autónomas y Cultivos (ha) (Cont.)

TECNICAS DE MANTENIMIENTO DEL SUELO	CATALUÑA	BALEARES	CASTILLA-LEON	MADRID	CASTILLA LA MANCHA	C.VALENCIANA	R.DE MURCIA	EXTREMAD U-RA	ANDALUCIA	CANARIAS
BARBECHO										
Laboreo tradicional	9.255	9.025	340.210	54.264	421.530	9.060	27.069	91.168	101.812	94
Laboreo mínimo	13.528	5.669	104.755	4.675	245.431	9.868	12.778	8.990	69.183	1.577
Cubierta vegetal espontánea	17.666	18.061	117.173	9.412	128.999	21.472	44.862	147.619	105.714	3.631
Cubierta vegetal sembrada		624	4		27	32	3		556	6
Cubierta inerte	9	371	5.449		30	172	10		93	1.532
Sin mantenimiento	11.306	2.795	47.537	2.069	76.363	12.444	6.783	13.117	10.728	910
Sin información							5		54	
Total BARBECHO	51.763	36.544	615.128	70.420	872.380	53.048	91.511	260.894	288.140	7.751
CITRICOS										
Laboreo tradicional		74				4.288	6.089		2.864	67
Laboreo mínimo	585	235				26.514	11.860		19.268	237
Cubierta vegetal espontánea	8.140	196				31.724	18.021	77	36.116	517
Cubierta vegetal sembrada						267			144	
Cubierta inerte	337					30.623	2.038		1.287	59
Sin mantenimiento	1.307	162				11.504	1.344		4.638	244
No laboreo	469	325				51.125	6.076		23.598	2
Sin información						4.312		19		84
Total CITRICOS	10.837	992				160.356	45.428	96	87.916	1.211
FRUTALES DE PEPITA										
Laboreo tradicional	72	19	41		7	102	310	17	130	28
Laboreo mínimo	567	24	710		23	166	220	71	315	144
Cubierta vegetal espontánea	17.029	7	3.391		17	1.082	313	79	786	45
Cubierta vegetal sembrada	150		70			8		10		
Cubierta inerte						2				
Sin mantenimiento	250	38	1.003		62	503	42	67	116	59
No laboreo	10		50		4	227	213		111	
Sin información	19		39			103				3
Total FRUTALES DE PEPITA	18.097	88	5.305		113	2.193	1.098	245	1.458	280
FRUTALES DE HUESO										
Laboreo tradicional	616	94	104		1.265	791	3.847	2.494	95	25
Laboreo mínimo	2.302	30	218	289	1.138	6.315	7.994	6.408	1.566	122
Cubierta vegetal espontánea	18.613	75	949	215	174	2.243	3.312	9.624	3.049	40
Cubierta vegetal sembrada	24	14	3		85			91		7
Cubierta inerte	88					565	40	287	148	
Sin mantenimiento	951	133	284		414	1.440	1.310	473	387	16
No laboreo				62	281	853	10.867	72	1.975	
Sin información	39		1			278				1
Total FRUTALES DE HUESO	22.634	345	1.558	566	3.357	12.485	27.370	19.447	7.219	211
OTROS FRUTALES										
Laboreo tradicional	4.515	4.459	3.858	181	61.163	33.956	43.038	9.735	65.399	332
Laboreo mínimo	27.898	8.103	2.853	1.993	108.319	50.917	57.444	7.502	99.002	927
Cubierta vegetal espontánea	18.710	6.834	4.682	108	12.992	17.379	8.346	10.217	52.552	1.993
Cubierta vegetal sembrada	40	3.640	144		32	72		2.490	3	3
Cubierta inerte	1.136	24	35		414	3.105	1.098	855	127	9.344
Sin mantenimiento	17.773	8.719	2.565	742	9.301	25.827	11.585	4.278	30.026	519
No laboreo	3.064	140	120	9	3.399	8.265	539	171	20.498	6
Sin información			11			927		54	241	79
Total OTROS FRUTALES	73.137	31.920	14.267	3.033	195.620	140.448	122.050	35.301	267.849	13.203
VIÑEDO										
Laboreo tradicional	4.114	574	18.842	32	95.471	17.636	13.919	45.816	8.190	2.144
Laboreo mínimo	43.436	1.005	40.985	6.039	353.980	40.122	7.077	34.907	9.622	2.140
Cubierta vegetal espontánea	7.308	1.201	6.642	287	5.505	1.376	2.916	1.407	2.934	1.503
Cubierta vegetal sembrada			43							79
Cubierta inerte	1.121		204			684	5		31	1.076
Sin mantenimiento	1.699	165	5.689	3.170	9.596	5.990	3.444	1.756	1.942	772
No laboreo	1	1	486		621	282	558	18	1.248	114
Sin información					12	12		126	9	61
Total VIÑEDO	57.679	2.945	72.891	9.529	465.184	66.103	27.920	84.030	23.976	7.888
OLIVAR										
Laboreo tradicional	4.388	1.626	1.611	1.784	51.169	17.068	7.781	83.690	113.002	
Laboreo mínimo	34.626	5.530	1.474	17.609	274.672	28.478	11.832	100.468	592.771	133
Cubierta vegetal espontánea	22.360	1.440	2.727	3.377	41.160	15.418	3.919	60.112	601.026	149
Cubierta vegetal sembrada	40			103	778	390	458	739	5.613	
Cubierta inerte	3.340	13			1.699	802	161	3.055	51.006	86
Sin mantenimiento	32.474	290	378	6.176	27.426	17.039	3.810	25.295	60.207	
No laboreo	17.001	35	66	405	46.798	15.798	975	13.635	239.140	
Sin información						438		761	37	10
Total OLIVAR	114.228	8.933	6.256	29.453	443.702	95.431	28.936	287.754	1.662.801	379
OTROS LEÑOSOS										
Laboreo tradicional	126	1.946			404	624	539		11	4
Laboreo mínimo	2.287	5.238			21	4.926	507		192	
Cubierta vegetal espontánea	456	3.450	18		20	2.003	208		293	
Cubierta vegetal sembrada		1.231							1.111	
Cubierta inerte	637					14	130			
Sin mantenimiento	2.981	2.548			13	6.873	408		802	
No laboreo	1.082	191				1.584	25		6	
Sin información						366			104	
Total OTROS LEÑOSOS	7.568	14.604	18		459	16.390	1.817		2.519	4

3.6.2.1 Técnicas de mantenimiento del suelo en barbechos. Distribución por Provincias (ha)

Provincias y CC.AA	BARBECHO						
	Laboreo tradicional	Laboreo mínimo	Cubierta vegetal	Cubierta vegetal	Cubierta inerte	Sin mantenimiento	Sin información
A CORUÑA	131	1.408	3.155			263	389
LUGO	580	888	2.776			189	192
OURENSE	138	2.651	2.546			174	344
PONTEVEDRA	32	626	1.537			27	299
GALICIA	882	5.574	10.014			652	1.224
P.DE ASTURIAS	6	15	507			65	
CANTABRIA	171	1	215			31	
ALAVA		2.282	96				
GUIPUZCOA		1	7			0	
VIZCAYA		30	1				
PAIS VASCO		2.314	103			0	
NAVARRA	15.890	6.564	25.280			3.622	
LA RIOJA	6.835	4.371	4.720	3		197	
HUESCA	28.450	10.539	20.152	15		12.713	6
TERUEL	114.671	10.685	20.606			11.376	
ZARAGOZA	133.981	48.182	38.858	23	65	25.089	
ARAGON	277.102	69.405	79.616	38	65	49.178	6
BARCELONA	2.673	1.056	4.924			953	
GIRONA	429	3.773	1.851			3.376	
LLEIDA	4.380	5.130	8.672		9	3.743	
TARRAGONA	1.773	3.570	2.220			3.234	
CATALUÑA	9.255	13.528	17.666		9	11.306	
BALEARES	9.025	5.669	18.061	624	371	2.795	
AVILA	29.439	616	914			2.397	
BURGOS	31.867	17.396	15.199	4	1.421	4.959	
LEON	41.708	7.664	15.728			14.536	
PALENCIA	16.350	15.842	15.064		1.456	2.902	
SALAMANCA	29.822	6.657	19.754		4	1.810	
SEGOVIA	27.711	15.791	2.607		705	3.177	
SORIA	44.687	19.738	24.778		1.776	2.451	
VALLADOLID	41.837	11.215	10.743		89	4.863	
ZAMORA	76.789	9.837	12.387			10.443	
CASTILLA Y LEON	340.210	104.755	117.173	4	5.449	47.537	
MADRID	54.264	4.675	9.412			2.069	
ALBACETE	114.905	17.487	48.203			11.228	
CIUDAD REAL	82.604	102.865	37.168	27	30	41.007	
CUENCA	37.014	37.933	7.966			4.885	
GUADALAJARA	66.388	11.722	9.124			6.446	
TOLEDO	120.618	75.423	26.538			12.797	
CASTILLA LA MANCHA	421.530	245.431	128.999	27	30	76.363	
ALICANTE	3.412	3.048	8.451	14	10	4.108	
CASTELLON	1.057	2.026	2.517		22	1.913	
VALENCIA	4.592	4.793	10.504	18	139	6.423	
C. VALENCIANA	9.060	9.868	21.472	32	172	12.444	
MURCIA	27.069	12.778	44.862	3	10	6.783	5
BADAJOS	81.473	8.254	100.567			12.865	
CACERES	9.695	736	47.052			253	
EXTREMADURA	91.168	8.990	147.619			13.117	
ALMERIA	6.713	3.687	16.739			73	
CADIZ	3.324	4.536	7.323	68		596	
CORDOBA	11.516	35.935	22.903	488	71	1.203	
GRANADA	51.344	9.352	18.164		14	1.812	54
HUELVA	1.897	957	7.472			2.217	
JAEN	9.503	2.356	6.277			351	
MALAGA	4.140	2.986	4.859		8	2.007	
SEVILLA	13.374	9.372	21.976			2.469	
ANDALUCIA	101.812	69.183	105.714	556	93	10.728	54
PALMAS (Las)	7	1.321	1.293	6	1.458	549	
Sta.C.TENERIFE	87	256	2.339		74	361	
CANARIAS	94	1.577	3.631	6	1.532	910	
ESPAÑA	1.364.373	564.696	735.064	1.293	7.732	237.798	1.289

3.6.2.2 Técnicas de mantenimiento del suelo en cultivos leñosos. Distribución por Provincias (ha)

Provincias y CC.AA	CULTIVOS LENOSOS							Sin mantenimiento	Sin información
	Laboreo tradicional	Laboreo mínimo	Cubierta vegetal	Cubierta vegetal	Cubierta inerte	No laboreo			
A CORUÑA	75	398	4.248	2		579		2.004	
LUGO	60	735	3.729	1	40	1.445		1.205	
OURENSE	1.337	2.620	6.568	0	2	4.078		1.152	
PONTEVEDRA	18	2.892	9.363			1.181		1.052	
GALICIA	1.490	6.644	23.910	3	41	7.282		5.412	
P.DE ASTURIAS	24	1	3.528	23	5	186		973	
CANTABRIA			85						
ALAVA		10.934	1.480	257		118			
GUIPUZCOA		198	2.959	7		7			
VIZCAYA	1	0	141			0		35	
PAIS VASCO	1	11.132	4.580	264		125		35	
NAVARRA	10.898	15.002	6.842	388	2	2.163	171	5	
LA RIOJA	16.995	41.340	3.801	4.441	187	7.831	207	37	
HUESCA	4.558	15.135	19.096	936		4.973	6.101		
TERUEL	1.756	47.680	3.093	35	16	10.617	410	28	
ZARAGOZA	11.835	68.816	33.124	96	237	21.648	1.173	46	
ARAGON	18.148	131.631	55.313	1.068	252	37.238	7.684	75	
BARCELONA	1.313	22.735	5.394	9	198	2.258	3	39	
GIRONA	940	2.164	6.145	147	13	3.271	224		
LLEIDA	5.803	29.803	56.265	30	1.267	10.528	289	19	
TARRAGONA	5.776	56.998	24.812	68	5.181	41.377	21.112		
CATALUÑA	13.832	111.700	92.616	254	6.659	57.434	21.628	58	
BALEARES	8.792	20.165	13.202	4.885	38	12.056	692		
AVILA	1.385	1.034	4.211	4		1.292	168		
BURGOS	7.629	12.966	1.143	105	7	1.000	241		
LEON	663	1.054	5.943	8		2.433	53	48	
PALENCIA	115	251	105	140		217	51		
SALAMANCA	1.846	2.214	161			787	53		
SEGOVIA	82	2.559	3			225	13		
SORIA	254	1.312	2.515	3	198	319			
VALLADOLID	8.989	16.491	2.064			622	56		
ZAMORA	3.493	8.359	2.265		35	3.025	86	2	
CASTILLA Y LEON	24.456	46.240	18.409	259	239	9.920	721	51	
MADRID	1.996	25.929	3.987	103		10.088	476		
ALBACETE	143.371	38.386	15.113	608	345	9.375	6.313	12	
CIUDAD REAL	42.739	298.728	20.383	154	1.767	8.232	25.292		
CUENCA	8.853	153.701	4.050	41		10.159	1.022		
GUADALAJARA	4.745	9.142	742	26		9.164	265		
TOLEDO	9.772	238.196	19.580	66		9.883	18.208		
CASTILLA LA MANCHA	209.479	738.153	59.868	895	2.113	46.813	51.101	12	
ALICANTE	37.166	26.447	16.774	411	3.807	17.135	14.093	1.148	
CASTELLON	14.900	26.046	14.781	80	9.725	20.029	27.726	1.604	
VALENCIA	22.399	104.944	39.670	245	22.263	32.013	36.315	3.685	
C. VALENCIANA	74.466	157.438	71.225	736	35.795	69.177	78.134	6.437	
MURCIA	75.523	96.934	37.035	458	3.471	21.942	19.254		
BADAJOS	121.668	127.988	57.743	2.921	494	18.679	13.082	48	
CACERES	20.083	21.368	23.773	408	3.702	13.190	814	912	
EXTREMADURA	141.752	149.356	81.516	3.329	4.196	31.869	13.896	959	
ALMERIA	7.668	52.709	21.181			10.543	6.722	9	
CADIZ	8.534	24.170	5.157	1.333	318	3.968	2.384	157	
CORDOBA	33.147	149.394	111.509	3.470	15.679	11.292	79.833		
GRANADA	62.321	100.110	127.606	331	4.904	18.456	23.401	7	
HUELVA	10.194	14.904	27.374	71	127	8.596	7.296	167	
JAEN	19.486	163.520	299.117	269	26.680	8.383	85.499	25	
MALAGA	20.327	80.998	44.667	758	872	26.819	30.058	17	
SEVILLA	28.012	136.932	60.146	639	4.019	10.061	51.383	10	
ANDALUCIA	189.690	722.736	696.756	6.870	52.600	98.118	286.575	391	
PALMAS (Las)	90	478	1.779	79	1.415	595	6	141	
Sta.C.TENERIFE	2.509	3.226	2.469	10	9.151	1.016	116	96	
CANARIAS	2.599	3.703	4.248	89	10.565	1.611	122	238	
ESPAÑA	790.141	2.278.104	1.176.922	24.066	116.164	413.855	480.661	14.683	

3.6.3.1 Tipo de siembra. Distribución por cultivos (ha)

Cultivos	Siembra Directa		Siembra Tradicional		Sin Información		Total general
	Ha	%	Ha	%	Ha	%	
CEREALES	672.955	11,29%	5.272.639	88,49%	13.106	0,22%	5.958.700
GIRASOL	32.581	4,93%	627.940	95,07%			660.521
MAÍZ FORRAJERO	2.694	2,97%	87.679	96,73%	272	0,30%	90.646
OTROS FORRAJES	59.941	16,88%	292.632	82,40%	2.555	0,72%	355.128
Total general	768.173	10,87%	6.280.889	88,90%	15.933	0,23%	7.064.995

3.6.3.2 Tipos de siembra. Distribución por Provincias (ha)

Provincias y CC.AA	Siembra directa		Siembra tradicional		Sin información	
	ha	%	ha	%	ha	%
A CORUÑA	269	0,03%	51.007	0,81%	1.449	9,09%
LUGO	709	0,09%	23.143	0,37%	811	5,09%
OURENSE	65	0,01%	14.381	0,23%	918	5,76%
PONTEVEDRA	72	0,01%	8.293	0,13%	1.439	9,03%
GALICIA	1.115	0,15%	96.824	1,54%	4.617	28,98%
P.DE ASTURIAS	1.907	0,25%	7.762	0,12%	50	0,31%
CANTABRIA	738	0,10%	4.772	0,08%	3	0,02%
ALAVA			55.048	0,88%	130	0,82%
GUIPUZCOA			265	0,00%		
VIZCAYA	13	0,00%	27	0,00%	0	0,00%
PAIS VASCO	13	0,00%	55.340	0,88%	130	0,82%
NAVARRA	41.025	5,34%	157.789	2,51%		
LA RIOJA	8.915	1,16%	48.657	0,77%	560	3,52%
HUESCA	69.162	9,00%	277.271	4,41%	81	0,51%
TERUEL	7.706	1,00%	215.907	3,44%	607	3,81%
ZARAGOZA	62.213	8,10%	304.144	4,84%	22	0,14%
ARAGON	139.081	18,11%	797.322	12,69%	709	4,45%
BARCELONA	11.386	1,48%	73.585	1,17%		
GIRONA	4.549	0,59%	48.944	0,78%		
LLEIDA	52.833	6,88%	153.390	2,44%	1	0,01%
TARRAGONA	2.824	0,37%	21.944	0,35%		
CATALUÑA	71.591	9,32%	297.863	4,74%	1	0,01%
BALEARES	2.636	0,34%	50.313	0,80%	6	0,04%
AVILA	658	0,09%	132.859	2,12%		
BURGOS	26.664	3,47%	439.379	7,00%		
LEON	3.377	0,44%	200.121	3,19%	32	0,20%
PALENCIA	102.845	13,39%	249.987	3,98%	93	0,58%
SALAMANCA	36.554	4,76%	169.927	2,71%		
SEGOVIA	3.955	0,51%	200.868	3,20%		
SORIA	31.990	4,16%	235.618	3,75%	36	0,22%
VALLADOLID	60.424	7,87%	332.396	5,29%		
ZAMORA	14.766	1,92%	229.418	3,65%	278	1,75%
CASTILLA Y LEON	281.231	36,61%	2.190.574	34,88%	439	2,75%
MADRID	1.780	0,23%	76.423	1,22%		
ALBACETE	11.340	1,48%	251.508	4,00%	512	3,21%
CIUDAD REAL	9.577	1,25%	256.275	4,08%		
CUENCA	3.877	0,50%	457.896	7,29%		
GUADALAJARA	5.002	0,65%	207.551	3,30%		
TOLEDO	8.673	1,13%	271.361	4,32%	186	1,17%
CASTILLA LA MANCHA	38.469	5,01%	1.444.591	23,00%	698	4,38%
ALICANTE	5.242	0,68%	2.818	0,04%	6	0,04%
CASTELLON	65	0,01%	6.851	0,11%		
VALENCIA	2.844	0,37%	13.594	0,22%	8	0,05%
C. VALENCIANA	8.151	1,06%	23.263	0,37%	14	0,09%
MURCIA	21.918	2,85%	34.111	0,54%		
BADAJOS	27.820	3,62%	189.565	3,02%	477	3,00%
CACERES	17.015	2,21%	34.968	0,56%		
EXTREMADURA	44.835	5,84%	224.532	3,57%	477	3,00%
ALMERIA	5.552	0,72%	14.354	0,23%	1.719	10,79%
CADIZ	8.406	1,09%	162.077	2,58%	323	2,03%
CORDOBA	13.508	1,76%	148.028	2,36%	2.515	15,78%
GRANADA	10.079	1,31%	79.169	1,26%	63	0,40%
HUELVA	4.653	0,61%	32.387	0,52%		
JAEN	8.785	1,14%	13.492	0,21%		
MALAGA	13.525	1,76%	34.907	0,56%	40	0,25%
SEVILLA	39.918	5,20%	285.857	4,55%	3.506	22,01%
ANDALUCIA	104.427	13,59%	770.271	12,26%	8.167	51,26%
PALMAS (Las)	98	0,01%	149	0,00%	58	0,36%
Sta.C.TENERIFE	243	0,03%	334	0,01%	3	0,02%
CANARIAS	341	0,04%	483	0,01%	61	0,38%
ESPAÑA	768.173	100,00%	6.280.889	100,00%	15.933	100,00%

3.6.3.3 Siembra directa. Distribución por Provincias y cultivos (ha)

Provincias y CC.AA	Cereales		Girasol		Maíz Forrajero		Otros cereales forrajeros	
	ha	%	ha	%	ha	%	ha	%
A CORUÑA	63	0,01%			206	7,65%		
LUGO	35	0,01%			674	25,02%		
OURENSE	65	0,01%						
PONTEVEDRA					72	2,66%		
GALICIA	163	0,02%			952	35,33%		
P.DE ASTURIAS	40	0,01%			379	14,08%	1.488	2,48%
CANTABRIA					738	27,38%		
ALAVA								
GUIPUZCOA								
VIZCAYA					13	0,46%		
PAIS VASCO					13	0,46%		
NAVARRA	39.190	5,82%	1.295	3,98%	28	1,03%	511	0,85%
LA RIOJA	8.532	1,27%	383	1,18%				
HUESCA	64.601	9,60%	172	0,53%			4.389	7,32%
TERUEL	5.703	0,85%					2.003	3,34%
ZARAGOZA	57.377	8,53%	21	0,06%			4.815	8,03%
ARAGON	127.681	18,97%	192	0,59%			11.207	18,70%
BARCELONA	10.726	1,59%					659	1,10%
GIRONA	2.883	0,43%	111	0,34%	76	2,82%	1.478	2,47%
LLEIDA	49.584	7,37%			54	2,00%	3.195	5,33%
TARRAGONA	2.439	0,36%					385	0,64%
CATALUÑA	65.633	9,75%	111	0,34%	130	4,83%	5.717	9,54%
BALEARES	979	0,15%					1.657	2,76%
AVILA	561	0,08%					96	0,16%
BURGOS	23.746	3,53%	2.285	7,01%			633	1,06%
LEON	2.552	0,38%	299	0,92%			525	0,88%
PALENCIA	93.083	13,83%	6.484	19,90%			3.278	5,47%
SALAMANCA	31.282	4,65%	619	1,90%			4.653	7,76%
SEGOVIA	3.128	0,46%	201	0,62%			626	1,04%
SORIA	29.251	4,35%	2.182	6,70%			556	0,93%
VALLADOLID	54.506	8,10%	3.149	9,67%	56	2,08%	2.713	4,53%
ZAMORA	9.627	1,43%	2.636	8,09%			2.502	4,17%
CASTILLA Y LEON	247.736	36,81%	17.855	54,80%	56	2,08%	15.584	26,00%
MADRID	1.765	0,26%					15	0,03%
ALBACETE	11.090	1,65%					249	0,42%
CIUDAD REAL	8.939	1,33%					637	1,06%
CUENCA	3.355	0,50%	474	1,45%			48	0,08%
GUADALAJARA	5.001	0,74%	1	0,00%				
TOLEDO	7.609	1,13%					1.065	1,78%
CASTILLA LA MANCHA	35.995	5,35%	475	1,46%			1.999	3,34%
ALICANTE	4.974	0,74%	221	0,68%	5	0,17%	42	0,07%
CASTELLON	27	0,00%					38	0,06%
VALENCIA	1.825	0,27%					1.019	1,70%
C. VALENCIANA	6.827	1,01%	221	0,68%	5	0,17%	1.098	1,83%
MURCIA	21.396	3,18%	498	1,53%	2	0,08%	23	0,04%
BADAJOS	24.243	3,60%	36	0,11%	359	13,31%	3.182	5,31%
CACERES	6.038	0,90%					10.977	18,31%
EXTREMADURA	30.281	4,50%	36	0,11%	359	13,31%	14.159	23,62%
ALMERIA	5.477	0,81%					76	0,13%
CADIZ	4.777	0,71%	148	0,45%			3.481	5,81%
CORDOBA	10.036	1,49%	2.723	8,36%			749	1,25%
GRANADA	10.042	1,49%			31	1,17%	6	0,01%
HUELVA	3.211	0,48%	1.160	3,56%			282	0,47%
JAEN	8.590	1,28%	70	0,22%			125	0,21%
MALAGA	12.885	1,91%					641	1,07%
SEVILLA	31.550	4,69%	7.413	22,75%			954	1,59%
ANDALUCIA	86.567	12,86%	11.514	35,34%	31	1,17%	6.314	10,53%
PALMAS (Las)	11	0,00%					88	0,15%
Sta.C.TENERIFE	160	0,02%			2	0,07%	81	0,14%
CANARIAS	171	0,03%			2	0,07%	169	0,28%
ESPAÑA	672.955	100,00%	32.581	100,00%	2.694	100,00%	59.941	100,00%

3.7.- Tipificación de regadíos e invernaderos

Las parcelas con infraestructura de regadío se han tipificado en función de la modalidad del sistema de riego de acuerdo con la siguiente clasificación:

- Tipo 1: Riego por superficie o gravedad.
- Tipo 2: Riego por aspersión de tipo fijo.
- Tipo 3: Riego por aspersión de tipo automotriz.
- Tipo 4: Riego localizado.

Análogamente a los regadíos los invernaderos se tipifican, en este caso, de acuerdo a su tecnificación en cuatro categorías que se relacionan a continuación:

- Tipo 1: Invernaderos elementales.
- Tipo 2: Invernaderos sencillos.
- Tipo 3: Invernaderos altamente tecnificados.

3.7.1 TIPOS DE REGADÍO. Distribución de tierras de cultivo en regadío o invernadero por provincias (ha)

Provincias y CC.AA	Total regadío	Gravedad	Aspersión	Automotriz	Localizado	Superficie en invernadero
CORUÑA (A)	2.485	2.345	15		125	203
LUGO	3.237	2.832	385		21	33
OURENSE	5.778	2.853	2.796	3	126	16
PONTEVEDRA	4.503	3.236	492	2	773	229
GALICIA	16.002	11.265	3.687	5	1.046	482
P.DE ASTURIAS	530	374	50		106	113
CANTABRIA	705	195	511			25
ALAVA	5.198	235	3.631		1.332	3
GUIPUZCOA	768	720	44		4	129
VIZCAYA	999	810	19		171	174
PAIS VASCO	6.965	1.765	3.693		1.506	306
NAVARRA	100.399	46.692	29.868	3.327	20.512	514
LA RIOJA	46.697	12.828	12.162	94	21.613	40
HUESCA	198.041	48.411	104.347	20.510	24.773	38
TERUEL	24.584	18.299	2.346	539	3.401	
ZARAGOZA	190.602	119.139	16.962	13.359	41.141	216
ARAGON	413.228	185.849	123.655	34.408	69.315	254
BARCELONA	10.557	5.284	826	772	3.676	780
GIRONA	27.332	19.975	1.295	2.257	3.805	72
LLEIDA	157.577	76.232	24.909	8.175	48.262	38
TARRAGONA	71.889	24.239	2.875	894	43.881	89
CATALUÑA	267.354	125.730	29.904	12.097	99.623	979
BALEARES	20.515	2.101	6.414	780	11.221	126
AVILA	27.367	958	6.824	18.436	1.149	13
BURGOS	25.659	1.429	14.163	5.051	5.016	
LEON	126.620	59.373	46.732	20.086	428	50
PALENCIA	65.874	38.549	18.934	8.383	8	9
SALAMANCA	41.251	1.063	17.073	22.911	204	5
SEGOVIA	15.935	119	10.128	4.134	1.554	82
SORIA	10.825	1.953	5.055	1.257	2.560	
VALLADOLID	97.933	1.989	26.888	51.832	17.225	31
ZAMORA	51.464	17.386	13.734	16.282	4.062	29
CASTILLA Y LEON	462.930	122.820	159.532	148.372	32.206	219
MADRID	21.478	10.176	5.415	2.872	3.014	177
ALBACETE	173.857	3.782	49.044	50.260	70.771	14
CIUDAD REAL	219.479	3.078	17.980	11.289	187.133	36
CUENCA	54.134	468	14.928	8.716	30.022	1
GUADALAJARA	9.459	5.481	1.633	2.140	205	
TOLEDO	115.282	14.966	9.701	10.289	80.326	17
CASTILLA LA MANCHA	572.211	27.775	93.286	82.693	368.457	69
ALICANTE	81.499	23.319	441		57.738	789
CASTELLON	44.209	6.615	95	8	37.491	35
VALENCIA	164.981	49.404	185		115.392	358
C. VALENCIANA	290.689	79.338	721	8	210.621	1.183
R.DE MURCIA	173.163	24.141	761	17	148.245	6.491
BADAJOZ	202.671	43.458	6.093	8.456	144.663	107
CACERES	81.869	36.582	19.222	8.517	17.547	68
EXTREMADURA	284.539	80.040	25.315	16.973	162.211	175
ALMERIA	36.966	9.096	481	157	27.231	33.321
CADIZ	42.351	5.483	18.821	7.512	10.534	978
CORDOBA	124.163	2.300	13.194	3.294	105.375	62
GRANADA	147.888	42.785	4.358	4	100.742	5.591
HUELVA	35.937	3.053	73		32.811	13.868
JAEN	316.565	6.157	1.610	27	308.770	88
MALAGA	74.083	3.849	3.977	1.310	64.946	968
SEVILLA	284.767	81.806	23.477	5.231	174.252	262
ANDALUCIA	1.062.720	154.529	65.992	17.536	824.662	55.138
PALMAS (Las)	4.757	680	910	1	3.166	2.290
Sta.C.TENERIFE	14.516	1.795	3.705		9.016	3.201
CANARIAS	19.273	2.474	4.615	1	12.182	5.491
ESPAÑA	3.759.398	888.094	565.582	319.184	1.986.539	71.783

3.7.2 TIPOS DE INVERNADERO. Distribución de la superficie de invernadero por provincias (ha)

Provincias y CC.AA	Total invernaderos	Elementales	Normales	Tecnicados
CORUNA (A)	203	104	82	16
LUGO	33	18	15	
OURENSE	16	1	15	
PONTEVEDRA	229	48	163	18
GALICIA	482	172	275	35
P.DE ASTURIAS	113	1	81	31
CANTABRIA	25	2	23	
ALAVA	3	3		
GUIPUZCOA	129		118	10
VIZCAYA	174	75	92	7
PAIS VASCO	306	78	211	17
NAVARRA	514	147	238	129
LA RIOJA	40	40		
HUESCA	38	17	6	15
TERUEL				
ZARAGOZA	216	187	29	
ARAGON	254	204	35	15
BARCELONA	780	232	521	27
GIRONA	72	37	13	22
LLEIDA	38	23	15	
TARRAGONA	89	87	2	
CATALUÑA	979	379	551	49
BALEARES	126	51	75	
AVILA	13	6	7	
BURGOS				
LEON	50	15	19	16
PALENCIA	9	9		
SALAMANCA	5	1	4	
SEGOVIA	82			82
SORIA				
VALLADOLID	31		31	
ZAMORA	29	14	15	
CASTILLA Y LEON	219	45	76	99
MADRID	177	63	31	84
ALBACETE	14		14	
CIUDAD REAL	36		36	
CUENCA	1	1		
GUADALAJARA				
TOLEDO	17	17		
CASTILLA LA MANCHA	69	18	51	
ALICANTE	789	137	574	78
CASTELLON	35	10	26	
VALENCIA	358	230	120	8
C. VALENCIANA	1.183	377	719	86
R.DE MURCIA	6.491	3.573	2.601	316
BADAJOS	107	59	48	
CACERES	68	43	25	
EXTREMADURA	175	102	73	
ALMERIA	33.321	7.373	25.118	830
CADIZ	978	398	511	69
CORDOBA	62	3	59	
GRANADA	5.591	1.444	3.969	178
HUELVA	13.868	13.725	143	
JAEN	88	15	73	
MALAGA	968	753	123	92
SEVILLA	262	111	152	
ANDALUCIA	55.138	23.822	30.148	1.169
PALMAS (Las)	2.290	311	1.959	20
Sta.C.TENERIFE	3.201	349	2.852	
CANARIAS	5.491	660	4.811	20
ESPAÑA	71.783	29.736	39.998	2.049

3.8.- Superficie de cultivos leñosos según el estado de la producción.

Mediante un código complementario, añadido al del propio cultivo, se ha recogido también información en campo sobre el estado de producción de los cultivos leñosos. Se han previsto los tres códigos siguientes:

- 1 Nueva plantación del año.
- J Plantación joven que aún no produce.
- N Cultivo abandonado.
- Y Plantaciones no comerciales.
- La ausencia de código complementario significa cultivo en producción en plantación comercial.

El objetivo que pretende conseguir la utilización de estos códigos complementarios es doble: por una parte, conocer cuál es el estado de las plantaciones de leñosos en la fecha de realización de la encuesta y, por otra, analizar la evolución del cultivo mediante la comparación, entre dos años consecutivos, de las parcelas por él ocupadas. Es necesario señalar que, por el momento, en el cumplimiento de este último objetivo se plantean problemas, dada la dificultad inherente a la aplicación homogénea de los códigos anteriormente citados.

Se incluyen los resultados correspondientes a los cultivos leñosos cuya superficie es lo suficientemente representativa a nivel nacional.

3.8.1 SUPERFICIE DE CULTIVOS LEÑOSOS SEGÚN EL ESTADO DE LA PRODUCCIÓN. Distribución por Comunidades Autónomas (ha)

ESTADO DE PRODUCCIÓN	ESPAÑA	GALICIA	P.DE ASTURIAS	CANTABRIA	PAIS VASCO	NAVARRA	LA RIOJA	ARAGON	CATALUÑA
NARANJO									
Plantación de 1º año	2.126								12
Plantación Joven	16.057	5							376
Plantación en Producción	119.923	2							1.600
Plantación Abandonada	8.023								136
Plantación no comercial	979	43							47
Total NARANJO	147.108	50							2.170
MANDARINO									
Plantación de 1º año	2.111								8
Plantación Joven	9.968								243
Plantación en Producción	86.654								7.552
Plantación Abandonada	6.424								835
Plantación no comercial	118								16
Total MANDARINO	105.275								8.655
LIMONERO									
Plantación de 1º año	1.586								
Plantación Joven	10.132	4							
Plantación en Producción	36.565	0			12				13
Plantación Abandonada	1.987								
Plantación no comercial	296	122							
Total LIMONERO	50.565	126			12				13
MANZANO									
Plantación de 1º año	779	83	28			56	44	55	501
Plantación Joven	2.185	254	220			8	50	420	1.196
Plantación en Producción	22.530	704	3.708	20	1.652	192	423	3.052	8.721
Plantación Abandonada	1.388	14	94		2	19	59	155	72
Plantación no comercial	4.045	3.275	143	1	29	15	64	28	35
Total MANZANO	30.928	4.330	4.193	21	1.684	290	641	3.710	10.525
PERAL									
Plantación de 1º año	950						102	577	268
Plantación Joven	1.925	13	4			50	277	380	1.022
Plantación en Producción	14.462	48	2		99	884	2.081	3.014	6.009
Plantación Abandonada	1.176					64	170	468	120
Plantación no comercial	525	368	1	2	8		9	24	3
Total PERAL	19.037	429	6	2	107	997	2.639	4.463	7.421
ALBARICOQUERO									
Plantación de 1º año	469					21		4	369
Plantación Joven	4.695						9	402	672
Plantación en Producción	17.086					8	8	3.300	848
Plantación Abandonada	837					30		84	81
Plantación no comercial	229			0					11
Total ALBARICOQUERO	23.316			0		58	17	3.790	1.980
CEREZO Y GUINDO									
Plantación de 1º año	488	21						162	299
Plantación Joven	4.065	123	0			94	56	2.126	464
Plantación en Producción	23.459	90	3		0	276	64	8.983	1.840
Plantación Abandonada	2.370					2	49	1.270	297
Plantación no comercial	2.613	527	18	1	2		3	148	2
Total CEREZO Y GUINDO	32.996	761	21	1	2	372	172	12.689	2.902
MELOCOTONERO Y NECTARINAS									
Plantación de 1º año	3.055					5		1.345	437
Plantación Joven	11.984	16				30	199	2.821	3.235
Plantación en Producción	52.307	4	1			207	365	16.031	12.956
Plantación Abandonada	1.144					27	9	182	251
Plantación no comercial	720	515	3	1		5	2	67	63
Total MELOCOTONERO Y NECTARINAS	69.210	534	4	1		276	575	20.446	16.942
CIRUELO									
Plantación de 1º año	407	1						37	11
Plantación Joven	2.853	5				20		599	152
Plantación en Producción	7.185	0	5		1	113	111	1.196	500
Plantación Abandonada	931					6	45	83	88
Plantación no comercial	590	328	1	1				24	59
Total CIRUELO	11.966	333	6	1	1	139	157	1.938	810

3.8.1 SUPERFICIE DE CULTIVOS LEÑOSOS SEGÚN EL ESTADO DE LA PRODUCCIÓN. Distribución por Comunidades Autónomas (ha)

ESTADO DE PRODUCCIÓN	ESPAÑA	GALICIA	P.DE ASTURIAS	CANTABRIA	PAIS VASCO	NAVARRA	LA RIOJA	ARAGON	CATALUÑA
ALMENDRO									
Plantación de 1º año	29.376					275	209	1.704	1.324
Plantación Joven	144.609					722	738	13.308	6.366
Plantación en Producción	547.812				11	2.423	7.363	76.504	34.287
Plantación Abandonada	99.485					1.119	5.328	14.962	13.346
Plantación no comercial	22.962				139	18	1	51	145
Total ALMENDRO	844.244				150	4.558	13.639	106.529	55.468
NOGAL FRUTO									
Plantación de 1º año	672	1							100
Plantación Joven	2.944	86	67			85	316	111	540
Plantación en Producción	10.107	44	109	30	434	179	689	411	1.175
Plantación Abandonada	860		38		5	17	21	33	192
Plantación no comercial	803	497	21		34	13	36	5	4
Total NOGAL FRUTO	15.386	628	234	30	473	293	1.061	560	2.010
AVELLANO									
Plantación de 1º año	256							36	177
Plantación Joven	2.442								2.371
Plantación en Producción	9.609		3		20	5	2	6	8.930
Plantación Abandonada	3.619								3.150
Plantación no comercial	305	14			24		6		27
Total AVELLANO	16.231	14	3		44	5	8	42	14.655
CASTAÑO FRUTO									
Plantación de 1º año	172	167							
Plantación Joven	2.208	1.869	7						
Plantación en Producción	19.463	7.487	2						
Plantación Abandonada	86	27							
Plantación no comercial	2.104	1.900							
Total CASTAÑO FRUTO	24.033	11.450	10						
PISTACHO									
Plantación de 1º año	10.451							61	154
Plantación Joven	26.983							173	
Plantación en Producción	6.763						19	341	81
Plantación Abandonada	46								
Plantación no comercial	0								
Total PISTACHO	44.244						19	575	236
AGUACATE									
Plantación de 1º año	929								
Plantación Joven	3.978	11							
Plantación en Producción	13.385								
Plantación Abandonada	522								
Plantación no comercial	77								
Total AGUACATE	18.892	11							
CAQUI									
Plantación de 1º año	107								
Plantación Joven	3.383							42	67
Plantación en Producción	13.625						2	84	224
Plantación Abandonada	460								
Plantación no comercial	26								
Total CAQUI	17.601						2	127	292
HIGUERA									
Plantación de 1º año	97	1						3	12
Plantación Joven	3.778	0						16	64
Plantación en Producción	14.137							177	239
Plantación Abandonada	2.107							14	17
Plantación no comercial	1.784	119		0				17	5
Total HIGUERA	21.903	120		0				227	337
VINEDO									
Plantación de 1º año	23.770	142				254	334	155	1.122
Plantación Joven	66.602	290		11		795	2.876	2.403	7.089
Plantación en Producción	830.796	22.763		14	7.142	17.686	49.004	31.280	47.985
Plantación Abandonada	35.985	2.013			65	149	310	1.953	1.463
Plantación no comercial	6.883	0	3		6.123	126			20
Total VINEDO	964.037	25.208	3	25	13.330	19.010	52.524	35.790	57.679
OLIVAR									
Plantación de 1º año	32.239					244	77	318	266
Plantación Joven	183.555	8				1.530	124	1.712	5.005
Plantación en Producción	2.381.881	25			32	7.266	2.712	50.908	80.309
Plantación Abandonada	130.870	2				224	469	7.243	28.442
Plantación no comercial	22.710	4			290	111	1	85	207
Total OLIVAR	2.751.255	38			322	9.375	3.383	60.266	114.228

3.8.1 SUPERFICIE DE CULTIVOS LEÑOSOS SEGÚN EL ESTADO DE LA PRODUCCIÓN. Distribución por Comunidades Autónomas (ha)

ESTADO DE PRODUCCIÓN	BALEARES	CASTILLA-LEON	MADRID	CASTILLA LA MANCHA	C.VALENCIANA	R.DE MURCIA	EXTREMADURA	ANDALUCIA	CANARIAS
NARANJO									
Plantación de 1º año					1.245	49		813	8
Plantación Joven	45				6.870	1.727	12	7.018	5
Plantación en Producción	306				59.602	8.428	22	49.195	768
Plantación Abandonada	67				4.064	210		3.403	143
Plantación no comercial	101				209	20	4	529	26
Total NARANJO	519				71.989	10.434	37	60.958	950
MANDARINO									
Plantación de 1º año					1.254	54		794	
Plantación Joven					5.920	1.597		2.208	
Plantación en Producción	67				58.050	5.724		15.258	2
Plantación Abandonada					5.530	22		37	
Plantación no comercial					70			32	
Total MANDARINO	67				70.824	7.399		18.329	2
LIMONERO									
Plantación de 1º año					736	729		122	
Plantación Joven	10				3.859	5.021		1.233	5
Plantación en Producción	280				10.524	20.195		5.333	208
Plantación Abandonada	94				541	768		567	17
Plantación no comercial	22				22	25		102	3
Total LIMONERO	406				15.683	26.738		7.357	232
MANZANO									
Plantación de 1º año		13							
Plantación Joven						2		26	9
Plantación en Producción	6	3.110		7	516		22	297	99
Plantación Abandonada	6	720		35	175			23	13
Plantación no comercial	11	377		16	46			0	4
Total MANZANO	23	4.221		59	736	2	22	346	125
PERAL									
Plantación de 1º año						3			
Plantación Joven	1	63			11	80		24	
Plantación en Producción		877			192	1.000	129	81	46
Plantación Abandonada	28	94		27	80	12	67	24	21
Plantación no comercial		50		22	32			1	5
Total PERAL	29	1.084		49	315	1.096	197	129	73
ALBARICOQUERO									
Plantación de 1º año	5				1	70			
Plantación Joven	30			430	969	2.135	19	28	
Plantación en Producción	71	0		1.516	3.264	7.835	89	125	22
Plantación Abandonada	127	3		17	281	213			
Plantación no comercial	78			1	30	105		0	4
Total ALBARICOQUERO	311	3		1.964	4.546	10.357	108	154	26
CEREZO Y GUIINDO									
Plantación de 1º año							6		
Plantación Joven	1			3	181	85	727	205	
Plantación en Producción		1.149		40	2.407	111	7.416	1.072	6
Plantación Abandonada		81		29	183	2	212	245	
Plantación no comercial		199		29	82	25	1.576	2	
Total CEREZO Y GUIINDO	1	1.429		102	2.853	222	9.937	1.524	6
MELOCOTONERO Y NECTARINAS									
Plantación de 1º año					36	376	790	60	4
Plantación Joven		8		144	468	2.464	1.505	1.093	
Plantación en Producción	9	41		378	2.984	12.921	3.094	3.259	57
Plantación Abandonada				174	208	152	116	25	
Plantación no comercial		0		1	15	2		47	
Total MELOCOTONERO Y NECTARINAS	9	50		697	3.710	15.915	5.506	4.484	62
CIRUELO									
Plantación de 1º año			210				148		
Plantación Joven			240	21	120	59	1.008	631	
Plantación en Producción		65	116	559	584	794	2.678	355	107
Plantación Abandonada	6	6		4	569	21	59	35	9
Plantación no comercial	19	5		8	104	2	3	37	1
Total CIRUELO	24	76	566	593	1.376	876	3.896	1.057	117

3.8.1 SUPERFICIE DE CULTIVOS LEÑOSOS SEGÚN EL ESTADO DE LA PRODUCCIÓN. Distribución por Comunidades Autónomas (ha)

ESTADO DE PRODUCCIÓN	BALEARES	CASTILLA-LEON	MADRID	CASTILLA LA MANCHA	C.VALENCIANA	R.DE MURCIA	EXTREMADURA	ANDALUCIA	CANARIAS
ALMENDRO									
Plantación de 1º año	296	853		9.427	1.713	1.631	1.560	10.384	
Plantación Joven	1.031	1.998	822	49.446	9.401	16.675	7.850	36.240	11
Plantación en Producción	11.058	2.687	378	87.039	81.717	90.221	5.555	148.478	93
Plantación Abandonada	6.540	949	599	6.932	19.717	9.244	613	19.910	225
Plantación no comercial	10.054	85	9	1.137	1.208	2.128	493	7.495	
Total ALMENDRO	28.979	6.571	1.807	153.981	113.756	119.898	16.070	222.508	329
NOGAL FRUTO									
Plantación de 1º año				12	6		301	252	
Plantación Joven		270		356	174	9	739	193	
Plantación en Producción		870		3.347	960	100	810	936	13
Plantación Abandonada	11	60	7	291	86	39		60	
Plantación no comercial	14	60		4	21			94	
Total NOGAL FRUTO	25	1.261	7	4.010	1.248	148	1.851	1.535	13
AVELLANO									
Plantación de 1º año		25			18				
Plantación Joven					71				
Plantación en Producción		8			636				
Plantación Abandonada		2		4	463				
Plantación no comercial					234				
Total AVELLANO		35		4	1.422				
CASTAÑO FRUTO									
Plantación de 1º año		4							
Plantación Joven		305					27		
Plantación en Producción		4.345		7			2.648	4.608	366
Plantación Abandonada							60		
Plantación no comercial		18					140	46	
Total CASTAÑO FRUTO		4.672		7			2.874	4.654	366
PISTACHO									
Plantación de 1º año		310	153	8.884		209	208	471	
Plantación Joven		790	597	21.997	77	908	699	1.743	
Plantación en Producción		184	132	4.894	84		370	658	
Plantación Abandonada				46					
Plantación no comercial				0					
Total PISTACHO		1.284	882	35.822	161	1.117	1.277	2.872	
AGUACATE									
Plantación de 1º año					597			296	36
Plantación Joven					887			2.956	123
Plantación en Producción					605			11.706	1.074
Plantación Abandonada					29			393	100
Plantación no comercial					2			4	71
Total AGUACATE					2.121			15.355	1.404
CAQUI									
Plantación de 1º año					107				
Plantación Joven					2.774			499	
Plantación en Producción					12.317		113	875	
Plantación Abandonada				2	419	18		21	
Plantación no comercial					23				3
Total CAQUI				2	15.640	27	113	1.395	3
HIGUERA									
Plantación de 1º año							79	3	
Plantación Joven	72	84		404	166	6	2.930	33	2
Plantación en Producción	736	230	128	1.084	437	31	9.298	1.589	187
Plantación Abandonada	783	2	136	150	30	13	386	563	13
Plantación no comercial	1.186			32	56	16	304	38	9
Total HIGUERA	2.778	316	264	1.670	690	66	12.998	2.227	210
VINEDO									
Plantación de 1º año	283	2.601		11.275	1.418	803	5.299	84	
Plantación Joven	95	5.451	308	24.920	5.688	3.242	12.095	1.272	65
Plantación en Producción	2.380	60.047	6.088	419.617	53.661	20.626	64.636	20.730	7.139
Plantación Abandonada	145	4.682	3.132	9.364	5.304	3.179	1.726	1.825	674
Plantación no comercial	42	110		8	32	70	274	64	10
Total VINEDO	2.945	72.891	9.529	465.184	66.103	27.920	84.030	23.976	7.888
OLIVAR									
Plantación de 1º año	116		100	9.002	166	122	1.677	20.138	14
Plantación Joven	286	232	616	34.055	3.609	2.126	19.617	114.509	126
Plantación en Producción	7.929	5.974	24.980	378.597	76.274	22.980	250.956	1.472.713	226
Plantación Abandonada	259	25	3.710	21.893	14.015	2.443	12.274	39.871	
Plantación no comercial	344	24	47	155	1.367	1.266	3.229	15.569	13
Total OLIVAR	8.933	6.256	29.453	443.702	95.431	28.936	287.754	1.662.801	379

3.9.- Matrices de cambio de cultivo entre los años 2019 y 2020 por Comunidad Autónoma.

Al permanecer la muestra de segmentos fija de unos años a otros es posible conocer la sustitución de unos cultivos por otros, en una determinada área geográfica, entre las fechas de realización de la Encuesta en dos años sucesivos. Esto se consigue mediante un tratamiento informático adecuado, consistente en superponer a cada segmento, perteneciente al área geográfica objeto de estudio, el parcelario correspondiente al año anterior, e identificar el cultivo o aprovechamiento del suelo correspondiente a cada uno de esos puntos en cada edición de la encuesta.

Cada recinto genera, de este modo, una determinada variación formada por dos cultivos o aprovechamientos del suelo, de los que el primero es el que ha sido identificado para el primer año y el segundo el que corresponde al segundo año. P.e.: barbecho-trigo, trigo-girasol, cebada-cebada, pastizal-barbecho, matorral-matorral, o cualquier otra pareja de cultivos o aprovechamientos del suelo cuya sucesión en el tiempo, sobre un mismo punto, sea posible. El proceso de cálculo consiste en estimar la superficie de cada una de las variaciones que han aparecido, y calcular las correspondientes frecuencias, considerando los factores de extrapolación.

Se incluyen los dos tipos de matrices siguientes:

- La primera de ellas, "*Origen de las Superficies de Cultivo en 2020*", indica, para la superficie de cada uno de los cultivos o aprovechamientos del suelo de 2020, la distribución porcentual según su origen en 2019.
- La segunda, "*Destino de las Superficies de 2019*", nos indica, para la superficie de cada uno de los cultivos y aprovechamientos del suelo de 2019, cual ha sido su distribución porcentual por destino en 2020.

La selección de cultivos o aprovechamientos del suelo, que se ha efectuado para la formación de estas matrices, contempla fundamentalmente los principales cultivos herbáceos, que son los que presentan mayores variaciones interanuales, ya que las demás ocupaciones del terreno (cultivos leñosos y no cultivo) apenas experimentan cambios.

Se presentan las matrices correspondientes a todas las comunidades autónomas.

3.9.1 Galicia. Matrices de Cambio de Cultivos.

Origen de las Superficies de Cultivos de 2020

Cultivo 2020	CULTIVO 2019 (%)																TOTAL					
	Cereales invierno					Maiz	Otros Cereales Grano	Leguminosas Grano	Tubérculos	Remolacha Azucarera	Girasol	Algodonero	Otros C. Industriales	Cultivos Forrajeros	Hortalizas y Flores	Total Cultivos Herbáceos		Barbecho	Cultivos Leñosos	Otras Aso- ciaciones	Otras Su- perficies	
	Trigo	Cebada	Avena	Centeno	Total																	
Trigo	69,5%	1,5%		2,0%	72,9%	0,7%		0,1%	13,4%					4,1%	0,2%	91,5%	5,0%		0,5%	2,9%	100,0%	
Cebada	27,3%	27,7%			54,9%				10,3%					10,4%	3,3%	79,0%	7,9%			13,1%	100,0%	
Avena	6,3%		77,0%		83,4%	4,0%			1,3%							88,7%	2,3%	1,3%		7,7%	100,0%	
Centeno	4,0%	0,3%		84,8%	89,0%	0,0%	0,1%		1,9%					2,2%		93,2%	4,5%			2,3%	100,0%	
Total Cereales Invierno	52,1%	2,1%	0,4%	21,6%	76,2%	0,6%	0,0%	0,1%	10,5%							91,5%	5,0%	0,0%	0,4%	3,2%	100,0%	
Maiz	1,1%	0,0%		0,0%	1,1%	83,9%		0,2%	1,2%							91,2%	2,5%	0,3%	1,7%	4,3%	100,0%	
Otros Cereales Grano	78,2%	12,4%			90,6%											90,6%	9,4%				100,0%	
Leguminosas Grano	0,7%				0,7%	4,1%		67,4%	8,3%							86,2%	9,5%		1,1%	3,2%	100,0%	
Tubérculos	15,0%	0,4%		1,4%	16,8%	1,7%		0,1%	71,7%							92,7%	2,8%	0,1%	1,3%	3,1%	100,0%	
Remolacha Azucarera																						
Girasol																						
Algodonero																						
Otros C. Industriales	95,9%				95,9%								4,1%			100,0%					100,0%	
Cultivos Forrajeros	0,4%	0,0%	0,0%	0,0%	0,5%	0,2%	0,0%	0,0%	0,1%	0,0%					96,6%	0,0%	0,6%	0,0%	0,1%	1,8%	100,0%	
Hortalizas y Flores	2,5%				2,5%	1,8%		0,3%	2,2%						1,0%	72,6%	80,3%	7,6%	1,0%	1,6%	9,4%	100,0%
Total Cultivos Herbáceos	4,6%	0,2%	0,0%	1,6%	6,4%	3,9%	0,0%	0,2%	3,1%	0,0%			0,0%		82,7%	0,3%	96,5%	1,1%	0,0%	0,2%	2,0%	100,0%
Barbecho	4,7%	0,2%	0,0%	2,5%	7,5%	3,4%	0,1%	0,4%	2,0%						7,4%	0,1%	20,9%	73,7%	0,2%	2,4%	2,9%	100,0%
Cultivos Leñosos	0,1%				0,1%	0,1%		0,0%	0,0%						0,1%	0,0%	0,2%	0,1%	97,5%	0,1%	2,2%	100,0%
Otras Asociaciones																			0,0%	100,0%		100,0%
Otras Superficies	0,0%	0,0%	0,0%	0,0%	0,0%	0,0%	0,0%	0,0%	0,0%						0,2%	0,0%	0,3%	0,1%	0,0%	0,0%	99,6%	100,0%
TOTAL	0,4%	0,0%	0,0%	0,2%	0,6%	0,4%	0,0%	0,0%	0,3%	0,0%			0,0%		7,5%	0,0%	8,9%	0,6%	1,5%	0,6%	88,4%	100,0%

Destino de las Superficies de Cultivos de 2019

Cultivo 2019	CULTIVO 2020 (%)																TOTAL					
	Cereales invierno					Maiz	Otros Cereales Grano	Leguminosas Grano	Tubérculos	Remolacha Azucarera	Girasol	Algodonero	Otros C. Industriales	Cultivos Forrajeros	Hortalizas y Flores	Total Cultivos Herbáceos		Barbecho	Cultivos Leñosos	Otras Aso- ciaciones	Otras Su- perficies	
	Trigo	Cebada	Avena	Centeno	Total																	
Trigo	71,1%	1,3%	0,0%	1,4%	73,8%	0,9%	0,4%	0,0%	9,2%				0,1%		7,3%	0,2%	91,9%	6,4%	0,2%		1,5%	100,0%
Cebada	33,9%	30,1%		2,0%	66,0%	0,2%	1,3%		5,0%						14,3%		86,8%	7,1%			6,1%	100,0%
Avena			82,0%		82,0%										11,8%		93,8%	5,8%			0,5%	100,0%
Centeno	5,6%			78,6%	84,1%	0,0%			2,4%						2,3%		88,9%	9,0%			2,1%	100,0%
Total Cereales Invierno	52,7%	1,9%	0,5%	21,2%	76,3%	0,7%	0,3%	0,0%	7,3%				0,0%		6,2%	0,1%	91,0%	7,1%	0,1%		1,8%	100,0%
Maiz	0,9%		0,0%	0,0%	0,9%	84,2%		0,1%	1,2%						4,0%	0,2%	90,7%	5,4%	0,3%		3,6%	100,0%
Otros Cereales Grano				3,0%	3,0%										10,7%		13,7%	27,0%			59,3%	100,0%
Leguminosas Grano	3,3%				3,3%	5,2%		55,5%	2,2%						18,3%	0,7%	85,2%	13,0%	0,3%		1,6%	100,0%
Tubérculos	20,5%	0,8%	0,0%	0,9%	22,2%	1,5%		0,4%	65,9%						2,8%	0,3%	93,1%	3,9%	0,1%		2,8%	100,0%
Remolacha Azucarera															100,0%		100,0%					100,0%
Girasol																						
Algodonero																						
Otros C. Industriales													100,0%				100,0%					100,0%
Cultivos Forrajeros	0,2%	0,0%		0,0%	0,3%	0,2%		0,0%	0,1%						96,3%	0,0%	96,9%	0,6%	0,0%		2,5%	100,0%
Hortalizas y Flores	3,4%	2,2%			5,6%	1,1%			0,5%						1,4%	85,4%	94,0%	2,6%	0,0%		3,4%	100,0%
Total Cultivos Herbáceos	4,6%	0,2%	0,0%	1,6%	6,4%	3,9%	0,0%	0,1%	2,8%				0,0%		82,5%	0,3%	96,1%	1,4%	0,0%		2,5%	100,0%
Barbecho	3,7%	0,3%	0,0%	1,1%	5,1%	1,6%	0,0%	0,2%	1,2%						7,9%	0,5%	16,5%	70,8%	0,2%		12,6%	100,0%
Cultivos Leñosos			0,0%		0,0%	0,1%			0,0%						0,1%	0,0%	0,3%	0,1%	97,2%		2,5%	100,0%
Otras Asociaciones	0,4%			0,0%	0,4%	1,1%		0,0%	0,6%						1,1%	0,1%	3,3%	2,3%	0,2%	91,3%	2,9%	100,0%
Otras Superficies	0,0%	0,0%	0,0%	0,0%	0,0%	0,0%	0,0%	0,0%	0,0%						0,2%	0,0%	0,2%	0,0%	0,0%		99,7%	100,0%
TOTAL	0,4%	0,0%	0,0%	0,1%	0,6%	0,4%	0,0%	0,0%	0,3%				0,0%		7,5%	0,0%	8,8%	0,6%	1,5%	0,5%	88,5%	100,0%

3.9.2 P. de Asturias. Matrices de Cambio de Cultivos.

Origen de las Superficies de Cultivos de 2020

Cultivo 2020	CULTIVO 2019 (%)															TOTAL							
	Cereales invierno					Maíz	Otros Cereales Grano	Leguminosas Grano	Tubérculos	Remolacha Azucarera	Girasol	Algodonero	Otros C. Industriales	Cultivos Forrajeros	Hortalizas y Flores		Total Cultivos Herbáceos	Barbecho	Cultivos Leñosos	Otras Asociaciones	Otras Superficies		
	Trigo	Cebada	Avena	Centeno	Total																		
Trigo																	100,0%					100,0%	
Cebada																							
Avena																							
Centeno																							
Total Cereales Invierno																	100,0%						100,0%
Maíz						24,8%									73,1%							2,1%	100,0%
Otros Cereales Grano																							
Leguminosas Grano								76,4%							1,8%	2,3%					0,6%	14,7%	100,0%
Tubérculos								92,2%	2,6%					5,1%									100,0%
Remolacha Azucarera																							
Girasol																							
Algodonero																							
Otros C. Industriales																							
Cultivos Forrajeros						0,2%		0,8%						83,8%	0,0%							13,4%	100,0%
Hortalizas y Flores								8,1%	3,8%						68,9%								100,0%
Total Cultivos Herbáceos						0,7%		2,9%	0,0%					80,8%	0,4%							13,1%	100,0%
Barbecho								3,6%						21,2%	2,3%							4,0%	100,0%
Cultivos Leñosos															0,2%					97,2%		2,7%	100,0%
Otras Asociaciones																					100,0%		100,0%
Otras Superficies								0,0%	0,0%					0,1%	0,0%						0,0%	99,9%	100,0%
TOTAL						0,0%		0,0%	0,0%				1,3%	0,0%	1,4%		0,1%	0,3%	0,5%	97,7%	100,0%	100,0%	

Destino de las Superficies de Cultivos de 2019

Cultivo 2019	CULTIVO 2020 (%)															TOTAL							
	Cereales invierno					Maíz	Otros Cereales Grano	Leguminosas Grano	Tubérculos	Remolacha Azucarera	Girasol	Algodonero	Otros C. Industriales	Cultivos Forrajeros	Hortalizas y Flores		Total Cultivos Herbáceos	Barbecho	Cultivos Leñosos	Otras Asociaciones	Otras Superficies		
	Trigo	Cebada	Avena	Centeno	Total																		
Trigo																							
Cebada																							
Avena																							
Centeno																							
Total Cereales Invierno																							
Maíz						69,0%									31,0%								100,0%
Otros Cereales Grano																							
Leguminosas Grano								55,7%	13,0%						23,3%	1,4%						2,4%	100,0%
Tubérculos									6,0%							10,6%						83,5%	100,0%
Remolacha Azucarera																							
Girasol																							
Algodonero																							
Otros C. Industriales																							
Cultivos Forrajeros						1,7%		0,0%	0,0%					92,1%								5,2%	100,0%
Hortalizas y Flores								6,5%						0,7%	45,1%							33,3%	100,0%
Total Cultivos Herbáceos						2,2%		2,0%	0,5%					88,3%	0,5%							5,5%	100,0%
Barbecho		3,6%			3,6%			1,7%						29,6%	0,7%							18,7%	100,0%
Cultivos Leñosos																				98,5%		1,5%	100,0%
Otras Asociaciones								0,0%													96,3%	3,4%	100,0%
Otras Superficies						0,0%		0,0%						0,2%	0,2%							99,8%	100,0%
TOTAL		0,0%			0,0%	0,0%		0,0%	0,0%				1,5%	0,0%	1,5%		0,1%	0,3%	0,5%	97,6%	100,0%	100,0%	

3.9.3 Cantabria. Matrices de Cambio de Cultivos.

Origen de las Superficies de Cultivos de 2020

Cultivo 2020	CULTIVO 2019 (%)														TOTAL						
	Cereales invierno					Maiz	Otros Cereales Grano	Leguminosas Grano	Tubérculos	Remolacha Azucarera	Girasol	Algodonero	Otros C. Industriales	Cultivos Forrajeros		Hortalizas y Flores	Total Cultivos Herbáceos	Barbecho	Cultivos Leñosos	Otras Asociaciones	Otras Superficies
	Trigo	Cebada	Avena	Centeno	Total																
Trigo	21,0%				21,0%			12,7%								42,3%	57,7%				100,0%
Cebada									0,3%							11,2%	88,8%				100,0%
Avena	28,7%				28,7%			71,3%								100,0%					100,0%
Centeno																					100,0%
Total Cereales Invierno	17,7%				17,7%			16,1%	0,1%						8,2%	42,1%	57,9%				100,0%
Maiz									18,4%							100,0%					100,0%
Otros Cereales Grano																					100,0%
Leguminosas Grano	99,4%				99,4%											99,4%				0,6%	100,0%
Tubérculos	23,9%				23,9%										25,8%	49,7%	18,6%			31,7%	100,0%
Remolacha Azucarera																					100,0%
Girasol																					100,0%
Algodonero																					100,0%
Otros C. Industriales																					100,0%
Cultivos Forrajeros	0,1%				0,1%			0,8%							92,0%	93,0%	1,2%			5,9%	100,0%
Hortalizas y Flores																					100,0%
Total Cultivos Herbáceos	5,9%				5,9%			2,7%	0,5%						75,3%	84,5%	9,4%			6,1%	100,0%
Barbecho	51,1%	11,9%	15,4%		78,4%				11,8%							91,8%	8,2%				100,0%
Cultivos Leñosos																		100,0%			100,0%
Otras Asociaciones																			100,0%		100,0%
Otras Superficies	0,0%				0,0%				0,0%						0,1%	0,1%		0,0%	0,0%		99,9%
TOTAL	0,1%	0,0%	0,0%		0,1%			0,0%	0,0%						0,9%	1,1%	0,1%	0,0%	0,0%		98,7%

Destino de las Superficies de Cultivos de 2019

Cultivo 2019	CULTIVO 2020 (%)														TOTAL						
	Cereales invierno					Maiz	Otros Cereales Grano	Leguminosas Grano	Tubérculos	Remolacha Azucarera	Girasol	Algodonero	Otros C. Industriales	Cultivos Forrajeros		Hortalizas y Flores	Total Cultivos Herbáceos	Barbecho	Cultivos Leñosos	Otras Asociaciones	Otras Superficies
	Trigo	Cebada	Avena	Centeno	Total																
Trigo	19,1%		3,8%		22,8%			23,5%	11,8%						0,7%	58,7%	34,7%				6,6%
Cebada																	100,0%				100,0%
Avena																	100,0%				100,0%
Centeno																					100,0%
Total Cereales Invierno	16,1%		3,2%		19,2%			19,8%	9,9%						0,6%	49,6%	44,9%				5,6%
Maiz																					100,0%
Otros Cereales Grano																					100,0%
Leguminosas Grano	42,6%		34,6%		77,2%										22,8%	100,0%					100,0%
Tubérculos			0,5%		0,5%	38,8%										39,3%	58,0%			2,8%	100,0%
Remolacha Azucarera																					100,0%
Girasol																					100,0%
Algodonero																					100,0%
Otros C. Industriales																					100,0%
Cultivos Forrajeros	1,0%	0,3%			1,3%	3,0%			1,6%						86,7%	92,5%				7,5%	
Hortalizas y Flores																					100,0%
Total Cultivos Herbáceos	4,0%	0,3%	1,3%		5,6%	3,0%		2,4%	2,5%						72,8%	86,3%	6,4%			7,3%	
Barbecho	53,1%	22,9%			76,0%				9,3%						9,0%	94,3%	5,7%				100,0%
Cultivos Leñosos																		98,4%			100,0%
Otras Asociaciones																			51,7%		1,6%
Otras Superficies								0,0%	0,0%						0,1%	0,1%					99,9%
TOTAL	0,1%	0,0%	0,0%		0,1%	0,0%		0,0%	0,1%						0,9%	1,1%	0,1%	0,0%	0,0%		98,8%

3.9.4 P. Vasco. Matrices de Cambio de Cultivos.

Origen de las Superficies de Cultivos de 2020

Cultivo 2020	CULTIVO 2019 (%)														TOTAL						
	Cereales invierno					Maíz	Otros Cereales Grano	Leguminosas Grano	Tubérculos	Remolacha Azucarera	Girasol	Algodonero	Otros C. Industriales	Cultivos Forrajeros		Hortalizas y Flores	Total Cultivos Herbáceos	Barbecho	Cultivos Leñosos	Otras Asociaciones	Otras Superficies
	Trigo	Cebada	Avena	Centeno	Total																
Trigo	33,3%	8,2%	21,0%		62,5%			3,2%	9,3%	3,1%	4,6%			6,8%	1,0%	90,5%	9,5%			0,0%	100,0%
Cebada	62,7%	27,6%	2,7%		92,9%			1,1%	0,7%	0,2%	1,5%					96,5%	3,2%			0,3%	100,0%
Avena	22,2%	73,4%	3,5%		99,1%											99,1%	0,9%			0,0%	100,0%
Centeno																					
Total Cereales Invierno	43,4%	22,3%	12,2%		77,8%			2,1%	5,1%	1,7%	3,0%			3,5%	0,5%	93,7%	6,2%			0,1%	100,0%
Maíz						100,0%										100,0%					100,0%
Otros Cereales Grano																					100,0%
Leguminosas Grano	61,6%	21,4%			83,0%			0,1%	0,2%							85,5%	14,5%				100,0%
Tubérculos	54,6%	43,6%			98,3%				1,6%							99,9%	0,1%				100,0%
Remolacha Azucarera	48,3%	40,5%			88,8%										11,2%	100,0%					100,0%
Girasol	71,4%	20,2%	2,2%		93,8%			2,7%						1,2%		97,7%	1,5%		0,1%	0,7%	100,0%
Algodonero																					100,0%
Otros C. Industriales	28,6%	37,8%			66,3%										33,7%	100,0%					100,0%
Cultivos Forrajeros	29,4%	8,5%	10,8%		48,7%			12,8%								76,8%	16,7%			6,4%	100,0%
Hortalizas y Flores								8,5%								99,8%				0,2%	100,0%
Total Cultivos Herbáceos	43,7%	22,1%	10,6%		76,5%	0,4%		2,5%	4,2%	1,3%	2,4%			3,4%	1,7%	92,9%	6,6%		0,0%	0,6%	100,0%
Barbecho	54,1%	11,5%			65,5%			4,3%			1,8%					71,7%	28,2%			0,1%	100,0%
Cultivos Leñosos																		99,2%		0,8%	100,0%
Otras Asociaciones																				100,0%	100,0%
Otras Superficies	0,0%	0,0%	0,0%		0,0%			0,0%								0,0%	0,0%			0,0%	99,9%
TOTAL	3,9%	1,9%	0,9%		6,7%	0,0%		0,2%	0,4%	0,1%	0,2%			0,3%	0,1%	8,1%	0,7%	2,3%	43,3%	45,6%	100,0%

Destino de las Superficies de Cultivos de 2019

Cultivo 2019	CULTIVO 2020 (%)														TOTAL						
	Cereales invierno					Maíz	Otros Cereales Grano	Leguminosas Grano	Tubérculos	Remolacha Azucarera	Girasol	Algodonero	Otros C. Industriales	Cultivos Forrajeros		Hortalizas y Flores	Total Cultivos Herbáceos	Barbecho	Cultivos Leñosos	Otras Asociaciones	Otras Superficies
	Trigo	Cebada	Avena	Centeno	Total																
Trigo	30,1%	41,7%	4,0%		75,7%			1,3%	2,2%	2,7%	8,1%			1,1%	4,3%	95,3%	4,7%			0,0%	100,0%
Cebada	15,0%	37,3%	26,6%		78,9%			0,9%	3,5%	4,5%	4,7%			2,8%	2,5%	98,0%	2,0%			0,0%	100,0%
Avena	81,8%	7,6%	2,7%		92,1%						1,1%				6,8%	100,0%					100,0%
Centeno																					
Total Cereales Invierno	32,7%	35,8%	10,3%		78,8%			1,0%	2,3%	2,8%	6,2%			1,4%	4,1%	96,7%	3,3%			0,0%	100,0%
Maíz						100,0%										100,0%					100,0%
Otros Cereales Grano																					100,0%
Leguminosas Grano	48,1%	12,9%			61,0%			0,0%								31,5%	1,0%			0,2%	100,0%
Tubérculos	91,0%	4,9%			95,9%			0,0%	0,7%		3,3%					100,0%					100,0%
Remolacha Azucarera	95,3%	4,7%			100,0%											100,0%					100,0%
Girasol	78,3%	18,8%			97,1%											97,1%	2,9%				100,0%
Algodonero																					100,0%
Otros C. Industriales	81,6%				81,6%						1,8%				16,6%	100,0%					100,0%
Cultivos Forrajeros	24,3%				24,3%											99,9%				0,1%	100,0%
Hortalizas y Flores								6,5%								99,5%				0,5%	100,0%
Total Cultivos Herbáceos	39,1%	30,7%	8,5%		78,4%	0,4%		0,9%	1,9%	2,6%	5,3%			1,8%	5,4%	97,0%	3,0%			0,0%	100,0%
Barbecho	51,0%	12,6%	0,9%		64,5%			3,4%	1,9%	0,0%	1,0%				14,6%	85,4%	14,5%			0,1%	100,0%
Cultivos Leñosos																		98,2%		1,8%	100,0%
Otras Asociaciones											0,0%									100,0%	100,0%
Otras Superficies	0,0%	0,0%	0,0%		0,0%						0,0%				0,1%	0,1%	0,0%			0,0%	99,9%
TOTAL	3,5%	2,6%	0,7%		6,8%	0,0%		0,0%	0,1%	0,2%	0,2%	0,4%		0,1%	0,6%	8,5%	0,3%	2,3%	43,3%	45,6%	100,0%

3.9.5 Navarra. Matrices de Cambio de Cultivos.

Origen de las Superficies de Cultivos de 2020

Cultivo 2020	CULTIVO 2019 (%)															TOTAL					
	Cereales invierno					Maíz	Otros Cereales Grano	Leguminosas Grano	Tubérculos	Remolacha Azucarera	Girasol	Algodonero	Otros C. Industriales	Cultivos Forrajeros	Hortalizas y Flores		Total Cultivos Herbáceos	Barbecho	Cultivos Leñosos	Otras Asociaciones	Otras Superficies
	Trigo	Cebada	Avena	Centeno	Total																
Trigo	28,1%	21,4%	7,5%		57,0%	2,1%	0,5%	3,8%			4,5%		5,1%	4,1%	0,3%	77,5%	21,9%	0,1%	0,3%	0,3%	100,0%
Cebada	39,9%	33,3%	1,3%		74,4%	2,0%	0,0%	0,2%		0,1%			1,1%	0,9%	0,4%	79,2%	20,6%	0,0%	0,2%	0,2%	100,0%
Avena	42,5%	30,9%	19,1%		92,4%	0,0%							3,3%	0,7%		96,4%	2,6%	0,0%		1,0%	100,0%
Centeno	40,9%	15,8%		3,2%	59,8%	2,1%		12,0%								73,9%	24,8%			1,2%	100,0%
Total Cereales Invierno	34,5%	27,3%	5,9%	0,0%	67,7%	1,9%	0,2%	2,0%		2,2%		3,2%	2,4%	0,3%	79,9%	19,6%	0,0%	0,1%	0,3%	100,0%	
Maíz	18,6%	8,6%			27,3%	49,7%	0,1%	0,1%		0,4%	0,4%		2,2%	7,7%	5,4%	93,2%	6,7%	0,1%		0,0%	100,0%
Otros Cereales Grano	7,2%	12,6%			19,9%	0,3%	55,3%							5,9%		81,4%	18,6%			0,1%	100,0%
Leguminosas Grano	42,1%	31,8%			73,9%	4,1%		11,1%				7,8%			0,0%	96,9%	3,0%			0,1%	100,0%
Tubérculos		8,1%			8,1%				70,7%						21,1%	100,0%					100,0%
Remolacha Azucarera																					
Girasol	64,8%	6,9%	3,0%		74,7%	16,2%				6,5%				0,0%		97,4%	2,6%				100,0%
Algodonero																					
Otros C. Industriales	25,5%	34,1%	1,8%		61,4%	5,3%	0,4%			0,0%		10,6%	1,7%	12,5%	91,9%	5,0%	0,0%			3,1%	100,0%
Cultivos Forrajeros	11,0%	15,0%			26,0%	2,3%		0,3%							68,3%	97,0%	2,2%			0,8%	100,0%
Hortalizas y Flores	14,8%	5,0%	0,4%		20,2%	13,9%				1,4%		0,9%	6,9%	42,8%	86,1%	10,9%	0,4%			2,6%	100,0%
Total Cultivos Herbáceos	30,4%	24,0%	4,3%	0,0%	58,8%	6,5%	1,5%	1,7%	0,0%	0,0%	1,7%	3,1%	8,0%	2,2%	83,5%	15,9%	0,0%	0,1%	0,5%	100,0%	
Barbecho	22,6%	30,1%	1,3%	0,5%	54,4%	2,5%	0,5%	1,8%	0,0%	0,0%		1,0%	1,2%	3,3%	64,7%	33,0%	1,0%	0,2%	1,1%	100,0%	
Cultivos Leñosos	0,2%	0,1%			0,3%										0,6%	0,9%	1,9%	97,1%		0,1%	100,0%
Otras Asociaciones																			100,0%		100,0%
Otras Superficies	0,1%	0,1%	0,0%		0,2%	0,0%		0,0%		0,0%		0,0%	0,0%	0,0%	0,3%	0,2%	0,0%	0,0%		99,5%	100,0%
TOTAL	8,1%	7,0%	1,1%	0,0%	16,2%	1,6%	0,4%	0,5%	0,0%	0,0%	0,4%	0,7%	1,9%	0,7%	22,3%	5,4%	3,4%	0,0%	68,8%	100,0%	

Destino de las Superficies de Cultivos de 2019

Cultivo 2019	CULTIVO 2020 (%)															TOTAL					
	Cereales invierno					Maíz	Otros Cereales Grano	Leguminosas Grano	Tubérculos	Remolacha Azucarera	Girasol	Algodonero	Otros C. Industriales	Cultivos Forrajeros	Hortalizas y Flores		Total Cultivos Herbáceos	Barbecho	Cultivos Leñosos	Otras Asociaciones	Otras Superficies
	Trigo	Cebada	Avena	Centeno	Total																
Trigo	27,1%	34,7%	7,9%	0,5%	70,3%	4,4%	0,5%	2,6%			1,8%		2,4%	2,4%	1,0%	85,4%	13,9%	0,1%		0,7%	100,0%
Cebada	23,8%	33,3%	6,6%	0,2%	63,9%	2,3%	0,9%	2,3%	0,0%		0,2%		3,7%	3,7%	0,4%	77,5%	21,2%	0,1%		1,2%	100,0%
Avena	55,1%	8,6%	26,8%		90,6%						0,6%		1,3%		0,2%	92,7%	5,9%			1,4%	100,0%
Centeno				12,8%	12,8%											12,8%	87,2%				100,0%
Total Cereales Invierno	27,5%	32,3%	8,6%	0,4%	68,8%	3,2%	0,6%	2,3%	0,0%	1,0%		2,9%	2,8%	0,7%	82,3%	16,7%	0,1%		0,9%	100,0%	
Maíz	10,3%	8,8%	0,0%	0,1%	19,4%	58,8%	0,1%	1,3%		2,3%			2,5%	2,5%	4,8%	91,7%	7,6%			0,7%	100,0%
Otros Cereales Grano	10,7%	0,4%			11,2%	0,6%	81,0%						0,8%			93,5%	6,5%				100,0%
Leguminosas Grano	62,1%	3,6%		2,7%	68,4%	0,5%		11,8%						0,9%		81,6%	18,2%			0,2%	100,0%
Tubérculos									96,3%							96,3%	3,7%				100,0%
Remolacha Azucarera						100,0%										100,0%					100,0%
Girasol	88,4%	1,5%			89,8%	2,0%				3,7%			0,1%		2,0%	97,5%	0,3%			2,2%	100,0%
Algodonero																					
Otros C. Industriales	53,5%	10,6%	6,6%		70,7%	5,7%		5,3%					10,8%		0,7%	93,1%	6,8%			0,1%	100,0%
Cultivos Forrajeros	16,8%	3,2%	0,5%		20,4%	7,7%	1,6%			0,0%			0,7%	63,0%	2,0%	95,4%	3,2%			1,4%	100,0%
Hortalizas y Flores	3,0%	4,0%			7,0%	14,7%		0,4%					13,8%	0,4%	34,7%	71,0%	24,0%	2,9%		2,2%	100,0%
Total Cultivos Herbáceos	27,0%	24,9%	6,5%	0,4%	58,7%	7,9%	1,9%	2,2%	0,1%	1,0%		3,1%	7,6%	2,1%	84,6%	14,3%	0,1%		1,0%	100,0%	
Barbecho	31,5%	26,7%	0,7%	0,5%	59,4%	2,3%	1,8%	0,3%		0,1%			0,7%	0,7%	1,1%	66,4%	30,1%	1,2%		2,3%	100,0%
Cultivos Leñosos	0,1%	0,0%	0,0%		0,2%	0,0%									0,1%	0,3%	1,4%	98,0%		0,3%	100,0%
Otras Asociaciones	59,9%				59,9%											59,9%	23,2%		8,3%		100,0%
Otras Superficies	0,0%	0,0%	0,0%	0,0%	0,1%	0,0%	0,0%	0,0%					0,0%	0,0%	0,0%	0,2%	0,1%	0,0%		99,8%	100,0%
TOTAL	7,8%	7,0%	1,5%	0,1%	16,4%	1,9%	0,5%	0,5%	0,0%	0,2%	0,8%	1,7%	0,6%	0,6%	22,6%	4,9%	3,5%	0,0%	69,0%	100,0%	

3.9.6 La Rioja. Matrices de Cambio de Cultivos.

Origen de las Superficies de Cultivos de 2020

Cultivo 2020	CULTIVO 2019 (%)															TOTAL					
	Cereales invierno					Maíz	Otros Cereales Grano	Leguminosas Grano	Tubérculos	Remolacha Azucarera	Girasol	Algodonero	Otros C. Industriales	Cultivos Forrajeros	Hortalizas y Flores		Total Cultivos Herbáceos	Barbecho	Cultivos Leñosos	Otras Asociaciones	Otras Superficies
	Trigo	Cebada	Avena	Centeno	Total																
Trigo	48,7%	17,4%	0,1%		66,2%		0,2%	1,5%	2,6%	3,0%	1,7%		2,5%	0,5%	6,3%	84,5%	14,5%	0,7%		0,2%	100,0%
Cebada	46,0%	30,3%	0,1%	0,2%	76,6%	0,1%	0,9%	0,1%	0,4%	2,5%	1,1%		1,5%	1,5%	0,6%	85,1%	13,6%	0,5%		0,8%	100,0%
Avena	35,6%	7,7%	6,7%		50,0%											50,0%	40,4%			9,6%	100,0%
Centeno	100,0%				100,0%											100,0%					100,0%
Total Cereales Invierno	47,5%	22,8%	0,1%	0,1%	70,5%	0,0%	0,5%	0,9%	1,7%	2,8%	1,5%		2,1%	0,9%	3,9%	84,7%	14,2%	0,6%		0,5%	100,0%
Maíz						100,0%										100,0%					100,0%
Otros Cereales Grano	68,6%	20,2%		1,5%	90,3%											90,3%	9,5%			0,1%	100,0%
Leguminosas Grano	73,6%	19,3%			93,0%											100,0%					100,0%
Tubérculos	69,5%	25,1%			94,6%					1,0%					0,3%	95,9%	3,7%			0,4%	100,0%
Remolacha Azucarera	71,0%	29,0%			100,0%											100,0%					100,0%
Girasol	55,7%	38,9%			94,6%											94,6%					100,0%
Algodonero																					
Otros C. Industriales	53,9%	36,4%			90,4%		1,3%									91,7%	8,3%			0,0%	100,0%
Cultivos Forrajeros	8,4%	6,2%			14,6%											80,3%	1,1%			18,6%	100,0%
Hortalizas y Flores	32,1%	25,6%			57,6%					3,4%			4,9%		12,8%	78,6%	6,9%	0,1%	0,1%	14,3%	100,0%
Total Cultivos Herbáceos	47,7%	22,8%	0,1%	0,1%	70,8%	0,1%	0,4%	0,7%	1,4%	2,5%	1,2%		1,9%	2,3%	3,8%	85,2%	12,9%	0,5%	0,0%	1,4%	100,0%
Barbecho	22,1%	24,6%	0,2%		46,9%	0,3%	1,1%	0,1%	0,3%	0,1%			0,5%	0,4%	2,5%	52,2%	37,5%	7,1%	0,1%	3,1%	100,0%
Cultivos Leñosos	0,3%	0,3%			0,6%	0,0%			0,0%						0,0%	0,6%	1,2%	98,2%		0,1%	100,0%
Otras Asociaciones																			100,0%		100,0%
Otras Superficies	0,1%	0,1%			0,1%	0,0%			0,0%	0,0%			0,0%		0,0%	0,2%	0,4%	0,1%			99,4%
TOTAL	6,9%	3,8%	0,0%	0,0%	10,7%	0,0%	0,1%	0,1%	0,2%	0,3%	0,2%		0,3%	0,3%	0,6%	12,7%	3,3%	15,0%	0,0%	69,0%	100,0%

Destino de las Superficies de Cultivos de 2019

Cultivo 2019	CULTIVO 2020 (%)															TOTAL					
	Cereales invierno					Maíz	Otros Cereales Grano	Leguminosas Grano	Tubérculos	Remolacha Azucarera	Girasol	Algodonero	Otros C. Industriales	Cultivos Forrajeros	Hortalizas y Flores		Total Cultivos Herbáceos	Barbecho	Cultivos Leñosos	Otras Asociaciones	Otras Superficies
	Trigo	Cebada	Avena	Centeno	Total																
Trigo	44,2%	29,8%	0,1%	0,0%	74,1%		6,1%	0,3%	1,5%	0,9%	1,0%		2,0%	0,4%	2,3%	88,4%	10,3%	0,7%		0,6%	100,0%
Cebada	28,7%	35,6%	0,0%		64,4%		3,3%	0,1%	1,0%	0,7%	1,3%		2,4%	0,5%	3,3%	76,8%	20,8%	1,1%		1,3%	100,0%
Avena	36,0%	26,9%	4,1%		66,9%											66,9%	33,1%				100,0%
Centeno		48,5%			48,5%		51,5%									100,0%					100,0%
Total Cereales Invierno	38,6%	31,9%	0,1%	0,0%	70,6%		5,2%	0,2%	1,3%	0,8%	1,1%		2,1%	0,4%	2,6%	84,3%	14,0%	0,8%		0,8%	100,0%
Maíz		14,9%			14,9%	44,7%										59,6%	36,5%	3,4%		0,5%	100,0%
Otros Cereales Grano	15,9%	42,0%			57,9%											61,5%	38,5%				100,0%
Leguminosas Grano	94,4%	3,1%			97,5%											97,5%	2,5%				100,0%
Tubérculos	80,6%	8,5%			89,1%											89,1%	3,9%	0,4%		6,5%	100,0%
Remolacha Azucarera	59,1%	34,5%			93,6%				0,5%						5,1%	99,2%	0,7%			0,1%	100,0%
Girasol	68,4%	31,6%			100,0%											100,0%					100,0%
Algodonero																					
Otros C. Industriales	60,2%	24,7%			84,8%											93,8%	6,1%			0,1%	100,0%
Cultivos Forrajeros	10,0%	21,6%			31,7%											95,4%	4,6%				100,0%
Hortalizas y Flores	68,7%	4,6%			73,3%			0,3%	0,1%						10,8%	84,5%	13,8%	0,5%		1,2%	100,0%
Total Cultivos Herbáceos	41,5%	29,8%	0,0%	0,0%	71,3%	0,1%	4,3%	0,2%	1,1%	0,7%	0,9%		1,8%	1,8%	3,0%	85,3%	13,1%	0,7%		0,9%	100,0%
Barbecho	27,6%	18,5%	0,1%		46,3%		1,8%		0,2%				0,6%	0,1%	1,0%	50,0%	36,6%	5,3%		8,1%	100,0%
Cultivos Leñosos	0,3%	0,2%			0,5%										0,0%	0,5%	1,5%	97,6%		0,4%	100,0%
Otras Asociaciones															8,0%	8,0%			30,1%		100,0%
Otras Superficies	0,0%	0,0%	0,0%		0,1%		0,0%		0,0%	0,0%			0,0%	0,1%	0,1%	0,3%	0,1%	0,0%			99,6%
TOTAL	6,2%	4,4%	0,0%	0,0%	10,7%	0,0%	0,6%	0,0%	0,1%	0,1%	0,1%		0,3%	0,3%	0,5%	12,7%	3,2%	14,9%	0,0%	69,2%	100,0%

3.9.7 Aragón. Matrices de Cambio de Cultivos.

Origen de las Superficies de Cultivos de 2020

Cultivo 2020	CULTIVO 2019 (%)																			TOTAL	
	Cereales invierno					Maíz	Otros Cereales Grano	Leguminosas Grano	Tubérculos	Remolacha Azucarera	Girasol	Algodonero	Otros C. Industriales	Cultivos Forrajeros	Hortalizas y Flores	Total Cultivos Herbáceos	Barbecho	Cultivos Leñosos	Otras Asociaciones		Otras Superficies
	Trigo	Cebada	Avena	Centeno	Total																
Trigo	25,9%	25,5%	0,2%	0,3%	52,0%	1,4%	0,8%	1,8%	0,0%	2,4%	1,1%	3,1%	0,2%	62,8%	36,8%	0,0%	0,4%	100,0%			
Cebada	14,9%	41,7%	0,8%	0,3%	57,7%	3,1%	0,8%	1,4%	0,0%	1,3%	0,1%	1,6%	0,2%	66,1%	33,1%	0,1%	0,6%	100,0%			
Avena	8,4%	6,6%	24,1%		39,0%	0,9%	0,7%			0,6%		1,7%		42,8%	55,8%	0,0%	1,4%	100,0%			
Centeno	3,3%	31,9%	0,8%	18,4%	54,4%		6,9%			0,2%		0,2%		61,6%	37,5%		0,9%	100,0%			
Total Cereales Invierno	17,8%	35,5%	1,3%	0,6%	55,3%	2,5%	0,9%	1,4%	0,0%	1,6%	0,4%	2,0%	0,2%	64,3%	35,0%	0,1%	0,6%	100,0%			
Maíz	10,3%	26,7%			37,0%	48,4%	0,0%	0,1%	0,1%	0,5%	0,1%	9,8%	0,8%	96,9%	2,2%	0,7%	0,2%	100,0%			
Otros Cereales Grano	7,5%	12,2%	0,9%	1,0%	21,6%	0,2%	22,2%		0,1%	1,2%		3,1%	3,2%	51,6%	48,2%	0,1%	0,1%	100,0%			
Leguminosas Grano	19,7%	52,8%		1,2%	73,7%		2,2%	8,1%				0,2%	5,1%	89,4%	7,5%	0,1%	3,1%	100,0%			
Tubérculos	18,3%	43,0%			61,3%	14,0%			9,9%			3,6%	5,9%	94,8%	2,4%		2,8%	100,0%			
Remolacha Azucarera																					
Girasol	26,1%	44,9%	0,2%	0,6%	71,8%	3,9%	4,5%	0,5%		16,1%		0,9%		97,7%	1,5%		0,8%	100,0%			
Algodonero																					
Otros C. Industriales	18,0%	35,8%			53,8%	1,0%		0,2%				3,5%	0,3%	59,8%	39,6%		0,6%	100,0%			
Cultivos Forrajeros	4,3%	10,2%	0,6%	0,1%	15,2%	3,1%	0,6%	0,1%				0,3%	74,0%	93,8%	4,5%	0,5%	0,0%	1,2%			
Hortalizas y Flores	8,6%	44,1%			52,7%	8,2%				1,7%		2,5%	2,4%	81,8%	14,2%		4,0%	100,0%			
Total Cultivos Herbáceos	15,2%	30,9%	1,1%	0,5%	47,7%	5,3%	1,8%	1,1%	0,0%	1,4%	0,5%	12,0%	0,3%	70,2%	29,0%	0,2%	0,0%	0,7%			
Barbecho	17,0%	37,4%	3,4%	1,7%	59,5%	0,5%	4,2%	0,4%	0,0%	0,0%		1,0%	0,1%	65,8%	32,7%	0,4%	1,1%	100,0%			
Cultivos Leñosos	0,2%	0,9%			1,1%	0,1%	0,0%	0,0%				0,0%	0,0%	1,2%	1,0%	97,4%	0,4%	100,0%			
Otras Asociaciones																	100,0%	0,4%			
Otras Superficies	0,0%	0,1%	0,0%	0,0%	0,1%	0,0%	0,0%	0,0%	0,0%	0,0%	0,0%	0,0%	0,0%	0,2%	0,2%	0,0%		99,5%			
TOTAL	5,1%	10,7%	0,6%	0,3%	16,6%	1,2%	0,8%	0,3%	0,0%	0,3%	0,1%	2,8%	0,1%	22,3%	9,9%	5,3%	0,0%	62,6%	100,0%		

Destino de las Superficies de Cultivos de 2019

Cultivo 2019	CULTIVO 2020 (%)																			TOTAL	
	Cereales invierno					Maíz	Otros Cereales Grano	Leguminosas Grano	Tubérculos	Remolacha Azucarera	Girasol	Algodonero	Otros C. Industriales	Cultivos Forrajeros	Hortalizas y Flores	Total Cultivos Herbáceos	Barbecho	Cultivos Leñosos	Otras Asociaciones		Otras Superficies
	Trigo	Cebada	Avena	Centeno	Total																
Trigo	25,0%	31,1%	0,8%	0,2%	57,1%	2,7%	1,5%	0,6%	0,0%	1,2%	0,4%	2,5%	0,1%	66,2%	33,4%	0,2%	0,3%	100,0%			
Cebada	11,7%	41,3%	0,3%	0,9%	54,2%	3,4%	1,2%	0,7%	0,0%	1,0%	0,4%	2,8%	0,3%	64,0%	34,9%	0,4%	0,6%	100,0%			
Avena	2,0%	13,8%	20,4%	0,4%	36,6%		1,6%			0,1%		3,0%		41,2%	58,3%		0,5%	100,0%			
Centeno	5,7%	11,5%		19,0%	36,2%		3,8%	0,6%		0,5%		0,5%		41,7%	58,1%		0,2%	100,0%			
Total Cereales Invierno	15,3%	36,7%	1,2%	1,0%	54,2%	3,0%	1,3%	0,6%	0,0%	1,0%	0,4%	2,7%	0,3%	63,5%	35,7%	0,3%	0,5%	100,0%			
Maíz	5,7%	26,7%	0,4%		32,8%	53,2%	0,2%		0,1%	0,7%	0,1%	7,4%	0,5%	95,0%	4,4%	0,3%	0,3%	100,0%			
Otros Cereales Grano	4,7%	9,8%	0,4%	2,4%	17,3%	0,1%	27,8%	0,4%		1,3%		2,2%		49,0%	50,6%	0,1%	0,3%	100,0%			
Leguminosas Grano	29,9%	49,2%			79,1%		0,3%	4,0%		0,4%		1,4%		85,1%	14,6%	0,2%	0,2%	100,0%			
Tubérculos	2,1%	17,4%			19,5%	48,5%	14,4%		15,0%					97,4%	0,3%		2,3%	100,0%			
Remolacha Azucarera																					
Girasol	36,8%	42,7%	0,9%	0,2%	80,6%	2,1%	3,8%			12,0%		0,4%		98,9%	0,9%		0,1%	100,0%			
Algodonero																					
Otros C. Industriales	45,2%	12,6%			57,8%	0,7%	27,6%	0,2%				3,5%	8,2%	99,9%		0,0%	0,1%	100,0%			
Cultivos Forrajeros	5,5%	6,0%	0,3%	0,0%	11,8%	4,8%	1,2%	0,3%	0,0%	0,1%		0,0%	77,2%	95,4%	3,4%	0,0%	1,1%	100,0%			
Hortalizas y Flores	12,2%	30,7%			42,9%	14,2%			0,5%			1,6%	13,0%	86,9%	8,7%	3,0%	1,4%	100,0%			
Total Cultivos Herbáceos	13,8%	31,4%	0,9%	0,8%	47,0%	5,9%	2,4%	0,6%	0,0%	1,0%	0,3%	12,2%	0,3%	69,8%	29,4%	0,3%	0,6%	100,0%			
Barbecho	18,2%	35,6%	2,8%	1,1%	57,7%	0,3%	5,1%	0,1%	0,0%	0,0%	0,5%	1,3%	0,1%	65,1%	33,0%	0,5%	1,3%	100,0%			
Cultivos Leñosos	0,0%	0,2%	0,0%		0,2%	0,2%	0,0%	0,0%				0,3%		0,7%	0,7%	98,0%	0,6%	100,0%			
Otras Asociaciones												14,6%		14,6%			85,4%	100,0%			
Otras Superficies	0,0%	0,1%	0,0%	0,0%	0,2%	0,0%	0,0%	0,0%	0,0%	0,0%	0,0%	0,1%	0,0%	0,2%	0,2%	0,0%		99,6%			
TOTAL	4,9%	10,6%	0,5%	0,3%	16,3%	1,4%	1,0%	0,1%	0,0%	0,2%	0,1%	2,9%	0,1%	22,2%	10,0%	5,3%	0,0%	62,6%	100,0%		

3.9.8 Cataluña. Matrices de Cambio de Cultivos.

Origen de las Superficies de Cultivos de 2020

Cultivo 2020	CULTIVO 2019 (%)																TOTAL				
	Cereales invierno					Maíz	Otros Cereales Grano	Leguminosas Grano	Tubérculos	Remolacha Azucarera	Girasol	Algodonero	Otros C. Industriales	Cultivos Forrajeros	Hortalizas y Flores	Total Cultivos Herbáceos		Barbecho	Cultivos Leñosos	Otras Asociaciones	Otras Superficies
	Trigo	Cebada	Avena	Centeno	Total																
Trigo	21,8%	56,6%	0,4%		78,7%	5,3%	0,3%	2,7%			0,3%		3,0%	4,0%	0,1%	94,3%	5,2%	0,1%	0,0%	0,4%	100,0%
Cebada	20,6%	59,1%	2,0%		81,7%	3,5%	0,2%	1,6%		0,4%			1,7%	4,9%	0,1%	94,1%	5,1%	0,3%	0,0%	0,5%	100,0%
Avena	17,9%	32,2%	29,1%		79,2%	0,5%	1,3%	0,3%					0,5%	8,5%		90,2%	8,8%	0,2%		0,8%	100,0%
Centeno	20,3%	27,4%		30,9%	78,6%			7,7%						4,3%		90,5%	9,5%			0,8%	100,0%
Total Cereales Invierno	20,9%	57,9%	1,9%	0,0%	80,7%	4,0%	0,2%	1,9%			0,4%		2,0%	4,7%	0,1%	94,1%	5,2%	0,2%	0,0%	0,5%	100,0%
Maíz	12,0%	18,4%	1,1%		31,4%	53,7%	0,0%	0,2%	0,1%		0,4%		0,4%	9,1%	0,3%	95,7%	2,3%	1,0%		0,9%	100,0%
Otros Cereales Grano	0,8%	1,5%			2,3%	2,1%	89,2%	0,4%					0,1%	3,1%	0,0%	97,3%	2,0%	0,0%		0,6%	100,0%
Leguminosas Grano	19,5%	60,1%	4,6%		84,3%			1,2%	5,9%					5,4%		96,8%	2,4%			0,8%	100,0%
Tubérculos									56,3%						3,9%	60,2%				39,8%	100,0%
Remolacha Azucarera																					100,0%
Girasol	15,9%	37,0%	0,6%		53,6%	8,2%				12,4%				15,5%		89,6%	9,9%			0,6%	100,0%
Algodonero																					100,0%
Otros C. Industriales	14,9%	58,4%	0,2%		73,5%	1,0%							14,6%	6,8%	0,3%	96,1%	2,7%			1,2%	100,0%
Cultivos Forrajeros	3,9%	15,2%	1,3%	0,1%	20,5%	3,9%	0,6%	0,1%		0,4%			0,8%	69,7%	0,1%	96,1%	3,4%	0,2%		0,3%	100,0%
Hortalizas y Flores	2,3%	5,2%			7,4%	1,4%	1,4%	2,6%	0,2%				2,6%	2,1%	73,6%	89,9%	8,3%	0,4%	0,2%	1,2%	100,0%
Total Cultivos Herbáceos	15,6%	43,1%	1,6%	0,0%	60,3%	8,2%	5,0%	1,4%	0,0%	0,4%			1,9%	16,1%	1,4%	94,7%	4,4%	0,3%	0,0%	0,6%	100,0%
Barbecho	5,6%	19,3%	0,8%		25,7%	2,7%	0,7%	0,4%		0,6%			0,7%	6,9%	1,0%	38,7%	52,4%	6,6%	0,0%	2,4%	100,0%
Cultivos Leñosos	0,0%	0,2%	0,0%		0,2%	0,0%	0,0%	0,0%					0,0%	0,0%	0,0%	0,3%	0,7%	98,6%		0,4%	100,0%
Otras Asociaciones																			100,0%		100,0%
Otras Superficies	0,0%	0,1%	0,0%		0,1%	0,0%	0,0%	0,0%	0,0%				0,0%	0,1%	0,0%	0,2%	0,2%	0,1%	0,0%	99,5%	100,0%
TOTAL	2,3%	6,4%	0,2%	0,0%	9,0%	1,2%	0,7%	0,2%	0,0%	0,1%	0,3%	2,4%	0,2%	14,1%	1,7%	9,6%	0,0%	0,0%	74,6%	100,0%	

Destino de las Superficies de Cultivos de 2019

Cultivo 2019	CULTIVO 2020 (%)																TOTAL				
	Cereales invierno					Maíz	Otros Cereales Grano	Leguminosas Grano	Tubérculos	Remolacha Azucarera	Girasol	Algodonero	Otros C. Industriales	Cultivos Forrajeros	Hortalizas y Flores	Total Cultivos Herbáceos		Barbecho	Cultivos Leñosos	Otras Asociaciones	Otras Superficies
	Trigo	Cebada	Avena	Centeno	Total																
Trigo	25,2%	52,7%	1,1%	0,1%	79,0%	6,6%	0,3%	2,0%			0,6%		2,7%	4,0%	0,3%	95,5%	3,9%	0,1%		0,5%	100,0%
Cebada	23,3%	54,0%	0,7%	0,1%	78,1%	3,6%	0,2%	2,2%			0,5%		3,7%	5,6%	0,2%	94,1%	4,8%	0,3%		0,7%	100,0%
Avena	4,1%	46,5%	16,7%		67,3%	5,6%		4,3%			0,2%		0,3%	12,5%		90,3%	5,3%	0,3%		4,1%	100,0%
Centeno				60,9%	60,9%									39,1%		100,0%					100,0%
Total Cereales Invierno	23,2%	53,4%	1,3%	0,1%	78,0%	4,5%	0,2%	2,2%			0,5%		3,4%	5,4%	0,2%	94,4%	4,6%	0,2%		0,8%	100,0%
Maíz	11,6%	17,0%	0,1%		28,7%	56,8%	1,3%			0,6%			0,3%	7,7%	0,3%	95,8%	3,6%	0,2%		0,4%	100,0%
Otros Cereales Grano	1,3%	1,3%	0,2%	0,1%	2,9%	0,0%	92,2%	0,4%						2,0%		97,5%	1,5%	0,0%		0,9%	100,0%
Leguminosas Grano	34,7%	45,7%	0,2%		80,6%	1,5%	1,5%	6,7%						0,8%	3,2%	94,3%	2,8%	0,2%		2,6%	100,0%
Tubérculos						37,5%			19,2%						20,2%	76,9%				23,1%	100,0%
Remolacha Azucarera																					100,0%
Girasol	9,9%	37,9%			47,8%	7,2%				16,1%				15,0%		86,2%	13,8%				100,0%
Algodonero																					100,0%
Otros C. Industriales	28,2%	34,9%	0,3%		63,3%	2,0%	0,4%						21,4%	6,5%	2,4%	95,9%	3,9%	0,0%		0,1%	100,0%
Cultivos Forrajeros	4,4%	12,0%	0,5%	0,0%	16,9%	4,8%	1,0%	0,5%		0,6%			1,2%	68,3%	0,2%	93,5%	4,6%	0,1%		1,9%	100,0%
Hortalizas y Flores	0,6%	2,0%			2,6%	1,6%	0,0%		0,0%				0,5%	0,6%	77,4%	82,6%	6,7%	1,7%		9,0%	100,0%
Total Cultivos Herbáceos	17,7%	39,1%	0,9%	0,1%	57,8%	8,6%	5,1%	1,6%	0,0%	0,6%			2,8%	16,1%	1,6%	94,3%	4,4%	0,2%		1,1%	100,0%
Barbecho	8,2%	17,9%	0,7%	0,1%	26,9%	1,7%	0,9%	0,3%		0,5%			0,7%	4,7%	1,3%	37,0%	50,2%	4,1%		8,7%	100,0%
Cultivos Leñosos	0,0%	0,2%	0,0%		0,2%	0,1%	0,0%							0,1%	0,0%	0,4%	1,1%	98,0%		0,5%	100,0%
Otras Asociaciones	4,8%	4,4%			9,2%									2,8%		12,0%	0,8%		75,1%	12,1%	100,0%
Otras Superficies	0,0%	0,0%	0,0%		0,1%	0,0%	0,0%	0,0%	0,0%	0,0%			0,0%	0,0%	0,0%	0,1%	0,1%	0,0%		99,8%	100,0%
TOTAL	2,7%	5,9%	0,1%	0,0%	8,7%	1,3%	0,7%	0,2%	0,0%	0,1%	0,4%	2,4%	0,3%	14,1%	1,6%	9,5%	0,0%	0,0%	74,8%	100,0%	

3.9.9 Baleares. Matrices de Cambio de Cultivos.

Origen de las Superficies de Cultivos de 2020

Cultivo 2020	CULTIVO 2019 (%)															TOTAL						
	Cereales invierno				Total	Maíz	Otros Cereales Grano	Leguminosas Grano	Tubérculos	Remolacha Azucarera	Girasol	Algodonero	Otros C. Industriales	Cultivos Forrajeros	Hortalizas y Flores		Total Cultivos Herbáceos	Barbecho	Cultivos Leñosos	Otras Asociaciones	Otras Superficies	
	Trigo	Cebada	Avena	Centeno																		
Trigo	14,3%	17,6%	4,0%		36,0%			3,6%	1,1%					29,2%	12,2%	82,1%	17,1%			0,8%	100,0%	
Cebada	4,7%	35,7%	4,4%		44,9%		0,2%	6,0%	0,3%					23,6%	1,0%	76,1%	21,6%	0,1%		2,2%	100,0%	
Avena	1,2%	3,7%	12,6%		17,5%									38,6%		56,1%	35,7%			8,2%	100,0%	
Centeno																						
Total Cereales Invierno	6,0%	28,8%	5,3%		40,1%		0,1%	4,9%	0,4%					26,4%	2,8%	74,8%	22,5%	0,0%		2,6%	100,0%	
Maíz						73,1%										79,7%	16,7%			3,6%	100,0%	
Otros Cereales Grano	9,8%	2,2%	6,6%		18,6%		21,7%	0,8%						0,6%	12,8%	55,7%	44,3%				100,0%	
Leguminosas Grano	33,3%	25,1%	0,4%		58,9%			11,3%							4,1%	74,3%	25,4%			0,3%	100,0%	
Tubérculos	44,6%	8,9%			53,5%				14,7%						2,9%	88,1%	10,9%			1,1%	100,0%	
Remolacha Azucarera																						
Girasol																						
Algodonero																						
Otros C. Industriales													57,0%	18,1%	75,1%	20,4%				4,5%	100,0%	
Cultivos Forrajeros	0,8%	8,9%	4,5%	0,0%	14,1%	0,1%	0,3%	0,1%						59,6%	0,2%	74,3%	15,8%	2,3%	0,0%	7,6%	100,0%	
Hortalizas y Flores	2,3%	0,3%	0,1%		2,6%	7,2%		0,2%	3,9%					0,5%	5,8%	83,8%	6,5%	1,6%	1,5%	6,7%	100,0%	
Total Cultivos Herbáceos	4,3%	18,1%	4,5%	0,0%	26,9%	1,2%	0,4%	2,5%	0,6%					0,1%	37,8%	75,1%	18,9%	1,1%	0,1%	4,8%	100,0%	
Barbecho	0,7%	4,7%	1,4%		6,8%	0,0%	0,1%	0,2%	0,0%					0,2%	17,7%	27,5%	65,2%	4,4%	0,1%	2,8%	100,0%	
Cultivos Leñosos		0,1%			0,1%										0,5%	0,7%	1,2%	98,0%		0,2%	100,0%	
Otras Asociaciones																			100,0%		100,0%	
Otras Superficies	0,0%	0,1%	0,0%		0,1%				0,0%						0,3%	0,4%	0,7%	0,3%	0,0%	98,5%	100,0%	
TOTAL	0,6%	2,5%	0,6%	0,0%	3,7%	0,2%	0,1%	0,3%	0,1%					0,0%	6,0%	0,9%	11,2%	7,6%	12,4%	0,0%	68,7%	100,0%

Destino de las Superficies de Cultivos de 2019

Cultivo 2019	CULTIVO 2020 (%)															TOTAL						
	Cereales invierno				Total	Maíz	Otros Cereales Grano	Leguminosas Grano	Tubérculos	Remolacha Azucarera	Girasol	Algodonero	Otros C. Industriales	Cultivos Forrajeros	Hortalizas y Flores		Total Cultivos Herbáceos	Barbecho	Cultivos Leñosos	Otras Asociaciones	Otras Superficies	
	Trigo	Cebada	Avena	Centeno																		
Trigo	25,6%	34,7%	1,5%		61,8%		2,4%	5,3%	11,2%					6,5%	3,0%	90,2%	9,1%			0,7%	100,0%	
Cebada	6,9%	57,8%	1,0%		65,8%		0,1%	0,9%	0,5%					16,8%	0,1%	84,1%	13,7%	0,7%		1,5%	100,0%	
Avena	6,2%	27,9%	13,3%		47,4%		1,4%	0,1%						32,9%	0,1%	81,8%	16,0%			2,2%	100,0%	
Centeno														100,0%		100,0%					100,0%	
Total Cereales Invierno	9,6%	49,2%	3,2%		62,0%		0,7%	1,4%	2,0%					18,1%	0,5%	84,6%	13,4%	0,5%		1,5%	100,0%	
Maíz						58,8%										97,7%	2,3%				100,0%	
Otros Cereales Grano		13,9%			13,9%		48,2%								22,9%	85,0%	15,0%				100,0%	
Leguminosas Grano	11,4%	79,8%			91,1%		0,4%	3,2%						0,9%	0,4%	96,1%	3,9%				100,0%	
Tubérculos	15,1%	17,0%			32,1%				27,4%							97,1%	2,4%			0,5%	100,0%	
Remolacha Azucarera																						
Girasol																						
Algodonero																						
Otros C. Industriales																						
Cultivos Forrajeros	4,8%	16,1%	4,4%		25,4%	0,1%	0,3%	0,1%	0,1%					9,1%	20,4%	33,8%	66,2%				100,0%	
Hortalizas y Flores	14,0%	4,9%			18,8%	0,6%	0,2%		2,7%						1,0%	76,6%	20,9%	0,5%		2,0%	100,0%	
Total Cultivos Herbáceos	7,3%	27,7%	3,5%		38,5%	0,9%	0,7%	0,6%	1,1%					0,0%	31,7%	78,8%	17,9%	0,7%		2,5%	100,0%	
Barbecho	2,2%	11,6%	3,2%		17,0%	0,3%	0,8%	0,3%	0,2%					0,0%	9,8%	29,0%	62,4%	1,8%		6,7%	100,0%	
Cultivos Leñosos		0,0%			0,0%										0,9%	1,0%	2,6%	94,7%		1,7%	100,0%	
Otras Asociaciones															7,2%	41,2%	32,5%		22,9%	3,4%	100,0%	
Otras Superficies	0,0%	0,1%	0,1%		0,2%	0,0%	0,0%	0,0%							0,5%	0,8%	0,3%	0,0%		98,8%	100,0%	
TOTAL	1,0%	4,1%	0,7%		5,8%	0,1%	0,1%	0,1%	0,1%					0,0%	4,8%	0,7%	11,7%	7,3%	12,0%	0,0%	68,9%	100,0%

3.9.10 Castilla y León. Matrices de Cambio de Cultivos.

Origen de las Superficies de Cultivos de 2020

Cultivo 2020	CULTIVO 2019 (%)																			TOTAL	
	Cereales invierno					Maíz	Otros Cereales Grano	Leguminosas Grano	Tubérculos	Remolacha Azucarera	Girasol	Algodonero	Otros C. Industriales	Cultivos Forrajeros	Hortalizas y Flores	Total Cultivos Herbáceos	Barbecho	Cultivos Leñosos	Otras Asociaciones		Otras Superficies
	Trigo	Cebada	Avena	Centeno	Total																
Trigo	31,2%	16,8%	1,1%	0,7%	49,8%	0,7%	0,3%	6,5%	0,9%	0,4%	16,1%	1,1%	3,3%	0,3%	79,3%	20,3%	0,0%	0,0%	0,4%	100,0%	
Cebada	26,6%	38,9%	0,9%	0,6%	67,0%	0,3%	0,3%	4,8%	0,7%	0,7%	11,5%	0,6%	3,2%	0,3%	89,4%	10,2%	0,0%	0,0%	0,4%	100,0%	
Avena	11,0%	9,8%	29,2%	2,3%	52,3%	0,0%	1,7%	0,7%	0,1%	0,1%	8,1%	0,1%	8,9%	0,3%	72,2%	25,5%	0,0%	0,0%	2,2%	100,0%	
Centeno	7,3%	8,3%	2,2%	36,5%	54,3%	0,1%	1,3%	1,5%	0,4%	0,0%	2,2%	1,2%	2,7%	0,1%	63,8%	34,8%	0,0%	0,0%	1,4%	100,0%	
Total Cereales Invierno	27,0%	26,6%	2,2%	2,6%	58,3%	0,4%	0,4%	5,2%	0,7%	0,5%	12,9%	0,8%	3,5%	0,3%	83,0%	16,5%	0,0%	0,0%	0,5%	100,0%	
Maíz	6,9%	2,2%	0,2%	0,3%	9,5%	73,6%	0,2%	1,7%	1,8%	5,1%	2,1%	0,2%	3,0%	0,5%	97,9%	1,8%	0,0%	0,0%	0,3%	100,0%	
Otros Cereales Grano	8,2%	7,5%	2,1%	3,0%	20,9%	0,3%	43,5%	3,6%	0,0%	3,5%	0,8%	3,6%	0,0%	76,0%	23,2%	0,0%	0,0%	0,8%	100,0%		
Leguminosas Grano	29,3%	41,0%	2,0%	1,3%	73,5%	1,7%	2,0%	17,6%	0,2%	0,2%	1,0%	0,1%	1,8%	0,0%	98,1%	1,8%	0,0%	0,0%	0,1%	100,0%	
Tubérculos	15,5%	29,6%	0,2%	3,7%	49,1%	19,1%	0,0%	3,4%	11,2%	0,7%	2,2%	1,2%	3,7%	3,5%	94,0%	5,5%	0,0%	0,3%	0,2%	100,0%	
Remolacha Azucarera	32,6%	16,5%	0,0%	0,0%	49,1%	16,6%	0,5%	2,6%	4,4%	12,8%	1,6%	2,7%	6,7%	0,4%	97,3%	2,7%	0,0%	0,0%	0,0%	100,0%	
Girasol	38,0%	35,6%	1,0%	2,1%	76,6%	1,7%	0,5%	1,1%	0,1%	0,5%	13,9%	0,4%	1,3%	0,1%	96,2%	3,5%	0,0%	0,0%	0,3%	100,0%	
Algodonero		100,0%			100,0%										100,0%					100,0%	
Otros C. Industriales	33,5%	29,7%	0,7%	0,1%	64,1%	0,8%	0,2%	2,0%	0,4%	0,1%	1,8%	16,5%	4,2%	0,5%	90,5%	8,8%	0,0%	0,0%	0,6%	100,0%	
Cultivos Forrajeros	12,8%	13,4%	2,5%	1,7%	30,3%	0,6%	0,5%	1,3%	0,2%	0,2%	0,6%	0,0%	58,1%	0,0%	91,8%	7,4%	0,0%	0,0%	0,8%	100,0%	
Hortalizas y Flores	17,0%	21,4%	2,9%	1,9%	43,2%	6,3%	3,2%	3,1%	6,8%	2,1%	0,5%	0,5%	0,6%	27,6%	93,9%	5,7%	0,0%	0,0%	0,4%	100,0%	
Total Cultivos Herbáceos	25,5%	25,2%	2,0%	2,2%	54,9%	4,3%	0,9%	4,6%	0,8%	0,7%	10,3%	0,9%	8,8%	0,4%	86,6%	12,8%	0,0%	0,0%	0,5%	100,0%	
Barbecho	23,9%	19,3%	3,7%	6,9%	53,8%	0,6%	1,3%	0,7%	0,1%	0,2%	2,4%	0,2%	3,6%	0,1%	63,0%	35,6%	0,2%	0,1%	1,2%	100,0%	
Cultivos Leñosos	0,3%	0,5%	0,0%	0,0%	0,9%	0,0%	0,0%	0,6%	0,0%	0,1%	1,1%	0,3%	0,1%	0,0%	3,0%	2,6%	94,0%	0,0%	0,4%	100,0%	
Otras Asociaciones																		100,0%		100,0%	
Otras Superficies	0,1%	0,0%	0,0%	0,0%	0,1%	0,0%	0,0%	0,0%	0,0%	0,0%	0,0%	0,0%	0,0%	0,0%	0,2%	0,2%	0,0%	0,0%	99,5%	100,0%	
TOTAL	9,2%	8,9%	0,8%	1,1%	20,1%	1,3%	0,3%	1,4%	0,2%	0,2%	3,3%	0,3%	2,9%	0,1%	30,3%	6,3%	1,0%	0,0%	62,3%	100,0%	

Destino de las Superficies de Cultivos de 2019

Cultivo 2019	CULTIVO 2020 (%)																			TOTAL	
	Cereales invierno					Maíz	Otros Cereales Grano	Leguminosas Grano	Tubérculos	Remolacha Azucarera	Girasol	Algodonero	Otros C. Industriales	Cultivos Forrajeros	Hortalizas y Flores	Total Cultivos Herbáceos	Barbecho	Cultivos Leñosos	Otras Asociaciones		Otras Superficies
	Trigo	Cebada	Avena	Centeno	Total																
Trigo	29,9%	27,8%	1,0%	0,8%	59,6%	1,1%	0,2%	3,6%	0,3%	0,6%	11,1%	1,6%	4,2%	0,3%	82,7%	16,9%	0,0%	0,0%	0,4%	100,0%	
Cebada	16,8%	42,4%	0,9%	1,0%	61,2%	0,4%	0,2%	5,2%	0,7%	0,3%	10,9%	0,0%	1,5%	4,6%	0,4%	85,4%	14,2%	0,1%	0,3%	100,0%	
Avena	11,5%	9,9%	29,3%	2,7%	53,3%	0,3%	0,7%	2,7%	0,1%	0,4%	3,1%	0,4%	9,2%	0,6%	70,2%	28,4%	0,0%	0,0%	1,4%	100,0%	
Centeno	5,6%	5,0%	1,7%	33,8%	46,1%	0,4%	0,7%	1,3%	0,7%	0,4%	4,9%	0,1%	4,5%	0,3%	58,9%	39,9%	0,0%	0,0%	1,2%	100,0%	
Total Cereales Invierno	22,0%	32,2%	2,2%	2,8%	59,3%	0,7%	0,3%	4,1%	0,5%	0,4%	10,3%	0,0%	1,4%	0,4%	82,0%	17,5%	0,0%	0,0%	0,5%	100,0%	
Maíz	4,3%	2,3%	0,0%	0,1%	6,6%	78,2%	0,0%	1,5%	2,9%	2,1%	3,4%	0,3%	1,3%	0,8%	97,0%	2,8%	0,0%	0,0%	0,3%	100,0%	
Otros Cereales Grano	7,4%	8,2%	4,2%	4,1%	23,9%	0,9%	33,0%	6,7%	0,3%	0,3%	4,3%	0,3%	4,1%	1,5%	75,0%	24,2%	0,0%	0,0%	0,8%	100,0%	
Leguminosas Grano	40,1%	32,0%	0,4%	1,1%	73,5%	1,6%	0,7%	13,8%	0,5%	0,3%	2,0%	0,6%	2,7%	0,4%	96,0%	3,3%	0,4%	0,0%	0,3%	100,0%	
Tubérculos	32,7%	29,2%	0,3%	1,5%	63,7%	10,6%	0,0%	0,7%	9,5%	3,2%	1,2%	0,6%	2,6%	4,7%	96,9%	3,0%	0,0%	0,0%	0,1%	100,0%	
Remolacha Azucarera	13,9%	28,1%	0,0%	0,1%	42,1%	31,7%	0,0%	0,9%	0,6%	9,4%	5,4%	0,3%	2,5%	1,5%	94,5%	4,8%	0,4%	0,0%	0,3%	100,0%	
Girasol	43,5%	34,1%	2,1%	0,7%	80,4%	0,7%	0,3%	0,4%	0,1%	0,1%	11,5%	0,2%	0,6%	0,0%	94,6%	4,7%	0,4%	0,0%	0,3%	100,0%	
Algodonero																				100,0%	
Otros C. Industriales	33,7%	20,1%	0,3%	4,3%	58,4%	1,3%	0,7%	0,2%	0,9%	1,6%	4,3%	25,4%	0,1%	0,3%	93,2%	5,6%	1,1%	0,0%	0,2%	100,0%	
Cultivos Forrajeros	10,2%	10,6%	2,6%	1,0%	24,4%	1,5%	0,3%	0,7%	0,3%	0,4%	1,2%	0,6%	61,5%	0,0%	91,0%	8,2%	0,0%	0,0%	0,8%	100,0%	
Hortalizas y Flores	20,1%	22,6%	1,6%	1,1%	45,4%	5,0%	0,0%	0,2%	5,0%	0,4%	2,7%	1,5%	0,7%	32,5%	93,4%	6,0%	0,2%	0,0%	0,4%	100,0%	
Total Cultivos Herbáceos	23,2%	28,5%	2,0%	2,2%	56,0%	4,6%	0,7%	3,7%	0,6%	0,5%	8,6%	0,0%	1,3%	9,3%	85,8%	13,6%	0,1%	0,0%	0,5%	100,0%	
Barbecho	28,3%	15,5%	3,4%	5,7%	52,9%	0,4%	1,0%	0,3%	0,2%	0,1%	1,5%	0,6%	3,6%	0,1%	60,7%	36,6%	0,4%	0,0%	2,3%	100,0%	
Cultivos Leñosos	0,1%	0,2%	0,0%	0,0%	0,3%	0,0%	0,0%	0,0%	0,0%	0,0%	0,0%	0,0%	0,1%	0,0%	0,5%	1,3%	97,6%	0,0%	0,6%	100,0%	
Otras Asociaciones	10,5%	5,6%			16,1%				4,4%						20,6%	23,7%		55,3%	0,5%	100,0%	
Otras Superficies	0,1%	0,1%	0,0%	0,0%	0,2%	0,0%	0,0%	0,0%	0,0%	0,0%	0,0%	0,0%	0,0%	0,0%	0,2%	0,1%	0,0%	0,0%	99,6%	100,0%	
TOTAL	8,9%	9,7%	0,8%	1,0%	20,4%	1,4%	0,3%	1,1%	0,2%	0,2%	2,7%	0,0%	0,4%	3,1%	30,0%	6,5%	1,1%	0,0%	62,4%	100,0%	

3.9.11 Madrid. Matrices de Cambio de Cultivos.

Origen de las Superficies de Cultivos de 2020

Cultivo 2020	CULTIVO 2019 (%)																TOTAL				
	Cereales invierno					Maíz	Otros Cereales Grano	Leguminos Grano	Tubérculos	Remolacha Azucarera	Girasol	Algodonero	Otros C. Industriales	Cultivos Forrajeros	Hortalizas y Flores	Total Cultivos Herbáceos		Barbecho	Cultivos Leñosos	Otras Aso- ciaciones	Otras Su- perficie
	Trigo	Cebada	Avena	Centeno	Total																
Trigo	16,7%	17,6%	1,1%	0,0%	35,4%	1,6%	0,6%	6,4%			1,2%	2,0%	1,0%	1,3%	49,5%	50,1%			0,4%	100,0%	
Cebada	2,8%	37,5%	1,9%	0,1%	42,4%	1,2%	1,1%	9,3%		0,6%		0,5%		0,2%	55,3%	41,8%	0,2%		2,7%	100,0%	
Avena	15,7%	14,1%	20,6%		50,4%			2,3%							52,7%	40,3%	0,8%		6,2%	100,0%	
Centeno	2,4%	4,0%		55,9%	62,4%									6,3%	68,7%	31,3%				100,0%	
Total Cereales Invierno	7,9%	29,0%	3,3%	1,2%	41,5%	1,2%	0,8%	7,7%		0,7%		0,9%	0,3%	0,6%	53,7%	43,8%	0,2%		2,3%	100,0%	
Maíz	8,8%	19,1%			27,9%	59,6%								6,6%	2,6%	96,8%	3,1%		0,1%	100,0%	
Otros Cereales Grano	0,5%	13,4%	0,3%		14,1%		36,3%	0,9%							51,3%	48,6%			0,0%	100,0%	
Leguminosas Grano	11,9%	40,5%	2,5%		54,9%		0,4%	12,2%				4,4%	0,6%		72,5%	19,8%			7,7%	100,0%	
Tubérculos						75,8%			3,9%					10,2%	0,1%	90,0%	10,0%			100,0%	
Remolacha Azucarera																					
Girasol																					
Algodonero																					
Otros C. Industriales	47,3%				47,3%			2,1%				0,9%			52,7%	46,6%	0,7%		0,0%	100,0%	
Cultivos Forrajeros	1,1%	7,8%	0,6%	0,2%	9,7%	3,4%	0,1%	2,0%					55,2%		70,3%	19,0%			10,7%	100,0%	
Hortalizas y Flores	11,1%	8,5%			19,5%	3,9%			0,4%					47,8%	71,7%	17,1%	9,5%		1,7%	100,0%	
Total Cultivos Herbáceos	8,4%	26,0%	2,5%	0,9%	37,8%	4,7%	2,9%	6,6%	0,0%	0,5%		1,0%	3,2%	2,0%	58,8%	38,0%	0,4%		2,8%	100,0%	
Barbecho	10,9%	38,9%	5,2%	0,9%	56,0%	0,2%	4,8%	0,8%	0,1%	0,0%		0,1%	1,0%	0,1%	63,1%	34,5%	0,3%		2,1%	100,0%	
Cultivos Leñosos	0,0%	0,5%	0,0%		0,6%		0,0%	0,1%					0,1%		0,7%	0,5%	98,4%		0,4%	100,0%	
Otras Asociaciones																					
Otras Superficies	0,0%	0,0%	0,0%		0,0%	0,0%	0,0%						0,0%	0,0%	0,0%	0,2%	0,0%		99,7%	100,0%	
TOTAL	2,0%	6,5%	0,8%	0,2%	9,4%	0,6%	0,8%	0,8%	0,0%	0,1%		0,1%	0,5%	0,2%	12,6%	7,7%	5,3%		74,4%	100,0%	

Destino de las Superficies de Cultivos de 2019

Cultivo 2019	CULTIVO 2020 (%)																TOTAL				
	Cereales invierno					Maíz	Otros Cereales Grano	Leguminos Grano	Tubérculos	Remolacha Azucarera	Girasol	Algodonero	Otros C. Industriales	Cultivos Forrajeros	Hortalizas y Flores	Total Cultivos Herbáceos		Barbecho	Cultivos Leñosos	Otras Aso- ciaciones	Otras Su- perficie
	Trigo	Cebada	Avena	Centeno	Total																
Trigo	20,4%	7,3%	5,9%	0,2%	33,8%	2,6%	0,2%	5,8%				6,6%	0,3%	1,9%	51,1%	48,9%	0,0%		0,0%	100,0%	
Cebada	6,4%	28,8%	1,6%	0,1%	36,9%	1,7%	1,5%	5,9%					0,7%	0,4%	47,0%	52,2%	0,4%		0,3%	100,0%	
Avena	3,5%	12,4%	19,8%		35,7%		0,3%	3,1%					0,4%		39,5%	60,5%	0,0%		0,0%	100,0%	
Centeno	0,2%	3,4%		51,6%	55,2%									0,5%	55,6%	44,4%				100,0%	
Total Cereales Invierno	9,0%	22,5%	3,9%	1,1%	36,5%	1,7%	1,1%	5,5%				1,4%	0,6%	0,7%	47,4%	52,0%	0,3%		0,2%	100,0%	
Maíz	6,8%	10,5%			17,3%	58,4%			14,8%					3,2%	2,3%	96,0%	3,3%		0,7%	100,0%	
Otros Cereales Grano	1,8%	7,3%			9,1%		34,8%	0,5%						0,0%	44,4%	55,5%	0,0%		0,1%	100,0%	
Leguminosas Grano	17,9%	55,3%	2,0%		75,3%		0,8%	13,7%				0,7%	1,3%		91,7%	7,8%	0,5%			100,0%	
Tubérculos									32,3%						41,2%	58,8%				100,0%	
Remolacha Azucarera																					
Girasol	48,2%	49,9%			98,1%										98,1%	1,9%				100,0%	
Algodonero																					
Otros C. Industriales	37,0%	20,3%			57,3%			32,6%					1,8%		91,7%	8,1%			0,2%	100,0%	
Cultivos Forrajeros	5,0%				5,0%	7,9%		1,2%	2,4%					63,9%	80,3%	19,0%	0,7%		0,0%	100,0%	
Hortalizas y Flores	12,4%	4,1%		4,4%	20,8%	6,1%		0,0%							94,9%	3,0%			2,1%	100,0%	
Total Cultivos Herbáceos	9,4%	22,1%	3,1%	0,9%	35,5%	4,4%	3,0%	5,5%	0,8%			1,1%	3,1%	1,9%	55,3%	44,1%	0,3%		0,3%	100,0%	
Barbecho	15,5%	27,2%	3,8%	0,7%	47,2%	0,2%	4,6%	2,4%	0,1%			1,6%	1,4%	0,7%	58,4%	39,3%	0,3%		2,0%	100,0%	
Cultivos Leñosos		0,2%	0,1%		0,3%							0,0%		0,6%	0,9%	0,5%	98,4%		0,2%	100,0%	
Otras Asociaciones																					
Otras Superficies	0,0%	0,2%	0,1%		0,3%	0,0%	0,0%	0,1%					0,0%	0,1%	0,4%	0,2%	0,0%		99,3%	100,0%	
TOTAL	2,4%	5,0%	0,7%	0,2%	8,3%	0,6%	0,7%	1,0%	0,1%			0,3%	0,6%	0,3%	11,8%	8,8%	5,3%		74,1%	100,0%	

3.9.12 Castilla la Mancha. Matrices de Cambio de Cultivos.

Origen de las Superficies de Cultivos de 2020

Cultivo 2020	CULTIVO 2019 (%)															TOTAL					
	Cereales invierno					Maíz	Otros Cereales Grano	Leguminosas Grano	Tubérculos	Remolacha Azucarera	Girasol	Algodonero	Otros C. Industriales	Cultivos Forrajeros	Hortalizas y Flores		Total Cultivos Herbáceos	Barbecho	Cultivos Leñosos	Otras Asociaciones	Otras Superficies
	Trigo	Cebada	Avena	Centeno	Total																
Trigo	16,0%	14,2%	2,0%	0,2%	32,4%	1,5%	1,0%	9,8%	0,3%	6,7%	3,7%	1,1%	3,7%	60,3%	39,0%	0,2%	0,5%	100,0%			
Cebada	6,0%	29,3%	2,2%	0,3%	37,8%	0,2%	1,1%	8,9%	0,1%	13,4%	0,8%	0,8%	2,5%	65,6%	33,4%	0,2%	0,9%	100,0%			
Avena	8,8%	30,1%	20,1%	0,7%	59,6%	0,4%	2,7%	1,4%		0,1%	0,3%	2,7%	0,6%	67,7%	31,6%	0,1%	0,6%	100,0%			
Centeno	6,8%	8,2%	0,1%	12,9%	28,0%		3,4%	4,2%		1,7%	0,0%	5,4%	0,3%	43,1%	48,4%	0,0%	8,4%	100,0%			
Total Cereales Invierno	8,3%	26,0%	3,8%	0,5%	38,7%	0,5%	1,3%	8,3%	0,1%	10,6%		1,3%	2,5%	64,4%	34,6%	0,1%	0,9%	100,0%			
Maíz	12,7%	8,5%	0,6%		21,8%	45,4%	0,1%	2,6%	0,2%			8,2%	8,3%	93,0%	6,9%	0,0%	0,1%	100,0%			
Otros Cereales Grano	2,3%	13,3%	5,4%	0,5%	21,5%		14,2%	6,9%		2,3%		0,1%	0,4%	45,5%	53,3%	0,1%	1,1%	100,0%			
Leguminosas Grano	16,1%	60,1%	3,0%	0,1%	79,4%		4,4%	6,5%		2,1%		0,6%	0,1%	94,0%	5,7%	0,1%	0,2%	100,0%			
Tubérculos	28,0%	10,3%			38,3%	6,7%			3,8%					96,4%	3,3%		0,3%	100,0%			
Remolacha Azucarera																					
Girasol	8,4%	77,8%	0,1%	0,0%	86,4%	0,0%	0,5%	0,2%		10,6%		0,0%	0,5%	98,3%	1,5%	0,0%	0,2%	100,0%			
Algodonero																					
Otros C. Industriales	16,9%	16,0%	2,0%	0,1%	35,1%	4,1%	1,8%	5,7%		3,2%		27,5%	0,1%	79,2%	18,9%	1,4%	0,5%	100,0%			
Cultivos Forrajeros	5,9%	16,5%	5,3%	0,2%	28,0%	3,0%	1,8%	0,8%	0,4%	0,6%		0,6%	36,5%	73,1%	24,5%	0,1%	2,3%	100,0%			
Hortalizas y Flores	15,4%	33,4%	0,8%	0,1%	49,6%	5,1%	0,2%	1,3%	0,0%	1,1%		10,2%	4,1%	92,3%	6,4%	1,0%	0,3%	100,0%			
Total Cultivos Herbáceos	8,8%	31,7%	3,4%	0,4%	44,3%	1,2%	2,0%	6,7%	0,1%	8,7%		1,9%	2,5%	70,3%	28,7%	0,2%	0,8%	100,0%			
Barbecho	12,8%	36,8%	8,7%	1,2%	59,5%	0,2%	5,0%	1,4%	0,0%	0,3%		0,4%	1,5%	68,5%	28,6%	1,1%	0,0%	1,7%			
Cultivos Leñosos	0,2%	1,2%	0,1%	0,0%	1,4%	0,0%	0,1%	0,1%		0,0%		0,0%	0,1%	1,7%	1,6%	96,5%	0,2%	100,0%			
Otras Asociaciones																	100,0%	0,0%			
Otras Superficies	0,1%	0,1%	0,1%	0,0%	0,2%	0,0%	0,0%	0,0%	0,0%	0,0%		0,0%	0,1%	0,4%	0,6%	0,1%	0,0%	98,8%			
TOTAL	3,3%	11,0%	1,7%	0,2%	16,3%	0,3%	1,0%	1,6%	0,0%	1,9%	0,4%	0,8%	0,6%	23,0%	9,8%	13,7%	0,0%	53,5%	100,0%		

Destino de las Superficies de Cultivos de 2019

Cultivo 2019	CULTIVO 2020 (%)															TOTAL					
	Cereales invierno					Maíz	Otros Cereales Grano	Leguminosas Grano	Tubérculos	Remolacha Azucarera	Girasol	Algodonero	Otros C. Industriales	Cultivos Forrajeros	Hortalizas y Flores		Total Cultivos Herbáceos	Barbecho	Cultivos Leñosos	Otras Asociaciones	Otras Superficies
	Trigo	Cebada	Avena	Centeno	Total																
Trigo	14,2%	18,1%	3,7%	0,5%	36,6%	1,0%	0,7%	6,3%	0,2%	5,0%	2,2%	1,5%	2,8%	56,5%	42,0%	0,7%	0,8%	100,0%			
Cebada	3,8%	27,0%	3,8%	0,2%	34,8%	0,2%	1,3%	7,1%	0,0%	14,0%	0,6%	1,3%	1,9%	61,3%	36,6%	1,5%	0,6%	100,0%			
Avena	3,4%	12,8%	16,4%	0,0%	32,6%	0,1%	3,3%	2,3%		0,1%	0,5%	2,7%	0,3%	41,9%	55,5%	0,6%	2,0%	100,0%			
Centeno	3,0%	15,6%	4,2%	13,4%	36,3%		2,2%	0,6%		0,3%	0,2%	0,9%	0,1%	40,5%	58,0%	0,1%	1,4%	100,0%			
Total Cereales Invierno	5,9%	23,5%	5,1%	0,4%	35,0%	0,3%	1,4%	6,3%	0,1%	10,5%	0,9%	1,5%	1,9%	58,0%	40,0%	1,2%	0,8%	100,0%			
Maíz	15,5%	6,3%	1,7%		23,6%	41,1%		0,6%		0,0%		6,3%	9,0%	91,5%	7,6%	0,3%	0,7%	100,0%			
Otros Cereales Grano	3,0%	11,3%	3,7%	0,8%	18,7%	0,0%	14,9%	5,6%		1,0%		0,8%	1,5%	42,6%	54,1%	0,8%	2,5%	100,0%			
Leguminosas Grano	18,0%	55,8%	1,2%	0,6%	75,6%	0,4%	4,6%	5,2%		0,3%		1,6%	0,4%	88,5%	9,8%	0,9%	0,9%	100,0%			
Tubérculos	32,9%	37,3%			70,2%	1,7%		0,3%	3,5%					87,4%	7,0%		5,6%	100,0%			
Remolacha Azucarera																					
Girasol	10,5%	71,8%	0,1%	0,2%	82,7%		1,3%	1,4%		11,2%		0,7%	0,3%	97,9%	1,8%	0,1%	0,2%	100,0%			
Algodonero																					
Otros C. Industriales	24,6%	16,9%	0,8%	0,0%	42,4%	4,7%	0,2%	1,7%		0,1%		26,8%	1,1%	91,0%	8,9%		0,1%	100,0%			
Cultivos Forrajeros	4,4%	10,6%	5,1%	1,7%	21,8%	2,8%	0,5%	0,2%				0,0%	42,1%	71,0%	21,3%	0,7%	7,0%	100,0%			
Hortalizas y Flores	17,9%	42,5%	1,4%	0,1%	61,9%	2,8%	0,2%	2,2%	2,0%	1,8%		1,2%	2,3%	95,4%	2,8%	1,6%	0,2%	100,0%			
Total Cultivos Herbáceos	7,8%	29,0%	4,2%	0,4%	41,4%	1,0%	2,1%	5,3%	0,1%	8,5%		1,5%	2,8%	65,2%	32,7%	1,0%	1,0%	100,0%			
Barbecho	11,8%	34,5%	4,5%	1,1%	52,0%	0,2%	5,8%	0,8%	0,0%	0,3%		0,8%	2,2%	62,4%	32,0%	2,3%	3,3%	100,0%			
Cultivos Leñosos	0,0%	0,1%	0,0%	0,0%	0,2%	0,0%	0,0%	0,0%		0,0%		0,0%	0,0%	0,3%	0,9%	98,4%	0,4%	100,0%			
Otras Asociaciones																	10,0%	8,9%			
Otras Superficies	0,0%	0,2%	0,0%	0,0%	0,2%	0,0%	0,0%	0,0%	0,0%	0,0%		0,0%	0,0%	0,3%	0,4%	0,1%	0,0%	99,3%			
TOTAL	3,0%	10,2%	1,4%	0,2%	14,8%	0,3%	1,1%	1,3%	0,0%	2,0%	0,4%	0,9%	0,6%	21,3%	11,0%	14,0%	0,0%	53,7%	100,0%		

3.9.13 C. Valenciana. Matrices de Cambio de Cultivos.

Origen de las Superficies de Cultivos de 2020

Cultivo 2020	CULTIVO 2019 (%)																TOTAL				
	Cereales invierno					Maíz	Otros Cereales Grano	Leguminosas Grano	Tubérculos	Remolacha Azucarera	Girasol	Algodonero	Otros C. Industriales	Cultivos Forrajeros	Hortalizas y Flores	Total Cultivos Herbáceos		Barbecho	Cultivos Leñosos	Otras Aso- ciaciones	Otras Su- perficie
	Trigo	Cebada	Avena	Centeno	Total																
Trigo	34,3%	18,4%	0,3%		53,0%	0,0%	0,5%	6,7%	0,2%					7,5%	7,6%	75,4%	12,2%	0,0%	12,1%	0,3%	100,0%
Cebada	3,9%	71,6%	6,1%		81,6%			4,5%	0,4%				0,2%	0,5%	0,4%	87,6%	10,7%	0,0%		1,7%	100,0%
Avena		31,5%	25,4%		56,9%									2,0%	3,1%	62,0%	38,0%				100,0%
Centeno																					
Total Cereales Invierno	10,7%	53,5%	7,3%		71,5%	0,0%	0,1%	4,5%	0,3%				0,1%	2,4%	2,5%	81,3%	14,7%	0,0%	2,9%	1,1%	100,0%
Maíz	11,4%	0,7%			12,1%	9,5%			3,1%					19,8%	35,8%	80,3%	8,7%	7,6%	3,5%		100,0%
Otros Cereales Grano	0,4%				0,4%		99,5%									99,9%	0,1%				100,0%
Leguminosas Grano								100,0%								100,0%					100,0%
Tubérculos	1,2%				1,2%	2,0%			16,2%					10,8%	60,2%	90,4%	9,0%			0,7%	100,0%
Remolacha Azucarera																					
Girasol										100,0%						100,0%					100,0%
Algodonero																					
Otros C. Industriales													85,7%		7,4%	93,1%	6,9%				100,0%
Cultivos Forrajeros	1,9%	1,5%	6,6%		9,9%				1,5%						72,9%	89,1%	6,8%	1,9%	0,1%	2,0%	100,0%
Hortalizas y Flores	0,7%	0,6%	0,3%		1,6%	1,0%	0,1%		6,3%					0,4%	3,6%	89,3%	3,8%	2,5%	2,8%	1,7%	100,0%
Total Cultivos Herbáceos	4,7%	20,9%	3,4%		29,0%	0,4%	22,5%	1,7%	2,2%		0,3%		0,9%	8,1%	23,5%	88,6%	7,5%	0,9%	1,9%	1,1%	100,0%
Barbecho	4,4%	11,5%	1,3%		17,2%	0,1%	0,3%		0,4%					0,1%	0,6%	20,3%	69,0%	7,6%	0,0%	3,1%	100,0%
Cultivos Leñosos	0,0%	0,1%	0,0%		0,1%				0,0%						0,0%	0,2%	0,7%	98,8%	0,0%	0,3%	100,0%
Otras Asociaciones															4,3%					95,7%	100,0%
Otras Superficies	0,0%	0,0%	0,0%		0,0%				0,0%						0,0%	0,0%	0,2%	0,2%	0,0%	99,6%	100,0%
TOTAL	0,2%	0,9%	0,1%		1,3%	0,0%	0,7%	0,1%	0,1%	0,0%	0,0%	0,0%	0,0%	0,3%	0,8%	3,2%	2,1%	21,7%	0,1%	72,9%	100,0%

Destino de las Superficies de Cultivos de 2019

Cultivo 2019	CULTIVO 2020 (%)																TOTAL					
	Cereales invierno					Maíz	Otros Cereales Grano	Leguminosas Grano	Tubérculos	Remolacha Azucarera	Girasol	Algodonero	Otros C. Industriales	Cultivos Forrajeros	Hortalizas y Flores	Total Cultivos Herbáceos		Barbecho	Cultivos Leñosos	Otras Aso- ciaciones	Otras Su- perficie	
	Trigo	Cebada	Avena	Centeno	Total																	
Trigo	39,2%	11,5%			50,6%	1,2%	1,0%		0,2%						1,8%	2,3%	57,2%	40,7%	1,9%		0,2%	100,0%
Cebada	5,7%	57,4%	5,3%		68,4%	0,0%									0,4%	0,5%	69,3%	28,8%	1,8%		0,0%	100,0%
Avena	0,7%	33,7%	29,3%		63,6%										11,9%	1,8%	77,3%	21,9%	0,3%		0,5%	100,0%
Centeno																						
Total Cereales Invierno	11,5%	46,2%	6,8%		64,5%	0,2%	0,2%		0,0%					1,9%	1,0%	67,9%	30,3%	1,7%		0,1%	100,0%	
Maíz	0,7%				0,7%	18,6%			7,6%							63,9%	90,8%	9,2%				100,0%
Otros Cereales Grano	0,2%				0,2%		98,8%									0,1%	99,2%	0,8%				100,0%
Leguminosas Grano	35,5%	62,9%			98,4%			1,6%									100,0%					100,0%
Tubérculos	0,5%	3,5%			4,0%	1,0%			10,1%						4,4%	64,9%	84,5%	11,6%	1,5%		2,4%	100,0%
Remolacha Azucarera																						
Girasol										100,0%							100,0%					100,0%
Algodonero																						
Otros C. Industriales		4,2%			4,2%												94,5%	5,5%				100,0%
Cultivos Forrajeros	8,1%	1,4%	1,2%		10,7%	2,0%			2,1%						68,2%	11,4%	94,4%	5,2%	0,4%		0,1%	100,0%
Hortalizas y Flores	2,7%	0,4%	0,6%		3,7%	1,2%			3,8%					0,2%	1,4%	79,2%	89,6%	5,0%	2,2%	0,1%	3,1%	100,0%
Total Cultivos Herbáceos	6,6%	19,9%	3,0%		29,5%	0,7%	21,2%	0,0%	1,4%		0,3%		0,7%	6,7%	22,9%	83,4%	14,4%	1,3%	0,0%	0,9%	100,0%	
Barbecho	1,6%	3,7%	2,8%		8,2%	0,1%	0,0%		0,2%					0,1%	0,8%	10,9%	74,9%	7,4%			6,8%	100,0%
Cultivos Leñosos	0,0%	0,0%			0,0%	0,0%			0,0%						0,0%	0,1%	0,1%	0,8%	98,5%		0,5%	100,0%
Otras Asociaciones	40,7%				40,7%	1,1%									0,4%	27,1%	69,3%	1,1%	2,0%	25,6%	2,1%	100,0%
Otras Superficies	0,0%	0,0%			0,0%				0,0%						0,0%	0,0%	0,0%	0,1%	0,1%		99,8%	100,0%
TOTAL	0,3%	0,7%	0,2%		1,2%	0,0%	0,7%	0,0%	0,0%	0,0%	0,0%	0,0%	0,0%	0,2%	0,8%	3,0%	2,3%	21,6%	0,0%	73,0%	100,0%	

3.9.14 R. de Murcia. Matrices de Cambio de Cultivos.

Origen de las Superficies de Cultivos de 2020

Cultivo 2020	CULTIVO 2019 (%)														TOTAL						
	Cereales invierno					Maíz	Otros Cereales Grano	Leguminos Grano	Tubérculos	Remolacha Azucarera	Girasol	Algodonero	Otros C. Industriales	Cultivos Forrajeros		Hortalizas y Flores	Total Cultivos Herbáceos	Barbecho	Cultivos Leñosos	Otras Aso- ciaciones	Otras Su- perficies
	Trigo	Cebada	Avena	Centeno	Total																
Trigo	21,6%	4,5%	1,7%		27,8%	21,8%									10,4%	59,9%	40,1%				100,0%
Cebada	1,0%	35,6%	9,3%		45,9%										2,3%	48,4%	51,0%	0,1%		0,6%	100,0%
Avena	5,5%	22,7%	23,5%		51,8%										1,9%	53,7%	39,6%	0,3%		6,4%	100,0%
Centeno		29,1%			29,1%											29,1%	70,9%				100,0%
Total Cereales Invierno	5,0%	28,2%	11,2%		44,4%				3,2%						0,0%	0,0%	3,4%			1,8%	100,0%
Maíz						4,7%										6,6%	92,7%			0,7%	100,0%
Otros Cereales Grano			89,4%		89,4%		4,6%									94,0%	5,2%	0,7%		0,0%	100,0%
Leguminosas Grano			92,0%		92,0%		6,8%									98,8%	1,2%			0,0%	100,0%
Tubérculos									75,2%							96,7%	2,7%			0,7%	100,0%
Remolacha Azucarera																					100,0%
Girasol										100,0%						100,0%					100,0%
Algodonero																					100,0%
Otros C. Industriales	0,0%	0,7%			0,7%				0,2%						78,7%	0,4%	10,7%			1,3%	100,0%
Cultivos Forrajeros									1,7%						0,3%	68,6%	11,0%			10,0%	100,0%
Hortalizas y Flores	0,2%	0,9%	0,1%		1,1%	0,6%			2,7%						1,2%	0,3%	86,7%			2,4%	100,0%
Total Cultivos Herbáceos	2,5%	14,0%	7,3%		23,8%	0,3%	1,7%		1,8%		0,4%				3,4%	0,5%	40,6%			2,0%	100,0%
Barbecho	3,0%	17,6%	7,4%	0,1%	28,1%	0,2%	0,2%								0,9%	0,0%	9,9%			2,8%	100,0%
Cultivos Leñosos			0,0%	0,0%	0,1%				0,0%							0,2%	0,2%			0,3%	100,0%
Otras Asociaciones																					100,0%
Otras Superficies	0,0%	0,0%			0,0%				0,0%						0,0%	0,0%	0,3%			0,0%	100,0%
TOTAL	0,5%	2,8%	1,3%	0,0%	4,7%	0,0%	0,2%	0,2%	0,2%	0,0%	0,4%	0,0%	0,4%	0,0%	5,0%	10,7%	7,4%	22,6%	0,0%	59,3%	100,0%

Destino de las Superficies de Cultivos de 2019

Cultivo 2019	CULTIVO 2020 (%)														TOTAL						
	Cereales invierno					Maíz	Otros Cereales Grano	Leguminos Grano	Tubérculos	Remolacha Azucarera	Girasol	Algodonero	Otros C. Industriales	Cultivos Forrajeros		Hortalizas y Flores	Total Cultivos Herbáceos	Barbecho	Cultivos Leñosos	Otras Aso- ciaciones	Otras Su- perficies
	Trigo	Cebada	Avena	Centeno	Total																
Trigo	30,9%	6,5%	11,6%		49,0%										0,0%	1,5%	50,5%	49,4%		0,1%	100,0%
Cebada	1,1%	38,2%	8,2%	0,2%	47,8%										0,1%	1,4%	49,3%	50,0%	0,1%	0,6%	100,0%
Avena	0,9%	21,3%	18,1%		40,2%		5,3%	8,6%								0,2%	54,4%	44,8%	0,8%		100,0%
Centeno																		100,0%			100,0%
Total Cereales Invierno	4,2%	30,0%	11,4%	0,1%	45,6%		1,5%	2,5%							0,1%	1,1%	50,8%	48,6%	0,3%	0,4%	100,0%
Maíz						2,3%											60,9%	36,8%			100,0%
Otros Cereales Grano			84,2%		84,2%		2,0%	4,6%									90,8%	9,2%			100,0%
Leguminosas Grano																					100,0%
Tubérculos									32,6%								99,6%		0,0%	0,4%	100,0%
Remolacha Azucarera																					100,0%
Girasol										100,0%							100,0%				100,0%
Algodonero																					100,0%
Otros C. Industriales		0,5%			0,5%				0,7%						66,4%	0,0%	12,8%			1,7%	100,0%
Cultivos Forrajeros		1,5%			1,5%										2,6%	59,8%	30,2%			0,8%	100,0%
Hortalizas y Flores	1,5%	1,4%	0,4%		3,3%	0,0%			0,3%						0,8%	0,1%	75,8%			3,1%	100,0%
Total Cultivos Herbáceos	4,0%	13,9%	5,2%	0,1%	23,1%	0,0%	0,7%	1,2%	0,7%		0,4%				3,0%	0,3%	38,4%			1,7%	100,0%
Barbecho	3,8%	21,0%	5,5%	0,2%	30,6%	0,3%	0,1%	0,0%	0,0%						0,4%	0,0%	2,7%			2,8%	100,0%
Cultivos Leñosos		0,0%	0,0%		0,0%		0,0%										0,1%	1,1%	98,3%	0,4%	100,0%
Otras Asociaciones																					100,0%
Otras Superficies		0,0%	0,1%		0,1%	0,0%	0,0%	0,0%	0,0%						0,0%	0,0%	0,2%			0,0%	100,0%
TOTAL	0,7%	3,1%	1,0%	0,0%	4,8%	0,0%	0,1%	0,1%	0,1%	0,0%	0,4%	0,0%	0,4%	0,0%	4,4%	10,0%	8,1%	22,6%	0,0%	59,3%	100,0%

3.9.15 Extremadura. Matrices de Cambio de Cultivos.

Origen de las Superficies de Cultivos de 2020

Cultivo 2020	CULTIVO 2019 (%)																	TOTAL			
	Cereales invierno					Maíz	Otros Cereales Grano	Leguminosas Grano	Tubérculos	Remolacha Azucarera	Girasol	Algodonero	Otros C. Industriales	Cultivos Forrajeros	Hortalizas y Flores	Total Cultivos Herbáceos	Barbecho		Cultivos Leñosos	Otras Asociaciones	Otras Superficies
	Trigo	Cebada	Avena	Centeno	Total																
Trigo	16,9%	11,5%	1,9%		30,4%	2,5%	5,5%	2,0%			6,5%		3,8%	1,9%	0,6%	53,1%	44,7%	0,1%		2,0%	100,0%
Cebada	8,5%	17,5%	2,7%		28,7%	2,4%	4,8%	2,4%			4,9%		3,1%	0,7%	1,3%	48,2%	47,0%	0,3%		4,4%	100,0%
Avena	7,0%	12,3%	29,4%		48,7%	0,3%	5,2%	2,8%			0,7%			0,8%	0,2%	58,7%	37,6%	0,1%		3,7%	100,0%
Centeno		2,8%		97,2%	100,0%											100,0%					100,0%
Total Cereales Invierno	12,0%	13,3%	9,7%	0,1%	35,1%	1,9%	5,2%	2,3%			4,5%		2,5%	1,3%	0,7%	53,5%	43,3%	0,2%		3,1%	100,0%
Maíz		2,7%	1,1%	0,4%	4,2%	73,7%	0,0%		0,0%		1,0%		13,0%	1,7%	2,5%	96,1%	3,1%	0,4%	0,0%	0,4%	100,0%
Otros Cereales Grano		6,1%	2,9%	4,4%	13,3%	0,6%	70,1%						2,4%	0,6%		87,0%	10,8%	0,0%		2,2%	100,0%
Leguminosas Grano		2,5%	15,6%	1,4%	19,4%	0,7%		1,8%			1,7%					23,6%	73,3%			3,1%	100,0%
Tubérculos						45,2%							36,2%		13,2%	94,7%	5,3%				100,0%
Remolacha Azucarera																					100,0%
Girasol	52,3%	16,9%			69,3%	18,1%	1,3%				1,1%		0,5%	0,1%		90,3%	9,7%			0,0%	100,0%
Algodonero																					100,0%
Otros C. Industriales	4,2%	1,6%	0,7%		6,5%	27,9%	0,7%		0,9%		1,0%		48,9%	1,5%	1,9%	89,3%	7,9%	1,6%	0,3%	0,9%	100,0%
Cultivos Forrajeros	1,4%	1,3%	0,9%		3,6%	5,4%	0,2%				0,5%		0,2%	68,3%	0,0%	78,4%	15,0%	0,0%	0,0%	6,6%	100,0%
Hortalizas y Flores	11,5%	1,8%	0,6%		13,8%	16,8%		0,1%	4,8%		0,2%		18,2%	0,0%	38,7%	92,6%	5,5%		0,2%	1,7%	100,0%
Total Cultivos Herbáceos	8,8%	7,8%	5,2%	0,1%	21,8%	14,0%	8,3%	1,1%	0,2%		2,5%		7,4%	13,1%	1,4%	69,8%	26,9%	0,3%	0,0%	3,0%	100,0%
Barbecho	8,9%	9,0%	8,6%	0,0%	26,5%	1,2%	4,5%	0,3%			0,4%		0,9%	3,7%	0,2%	37,8%	57,4%	1,5%	0,0%	3,3%	100,0%
Cultivos Leñosos	0,0%	0,0%	0,1%		0,1%	0,1%	0,0%	0,0%			0,0%		0,1%	0,0%	0,1%	0,5%	1,1%	98,1%		0,3%	100,0%
Otras Asociaciones																			100,0%		100,0%
Otras Superficies	0,0%	0,0%	0,1%		0,2%	0,0%	0,0%	0,0%	0,0%		0,0%		0,0%	0,1%	0,0%	0,4%	0,8%	0,1%	0,0%	98,7%	100,0%
TOTAL	1,4%	1,3%	1,1%	0,0%	3,8%	1,3%	1,0%	0,1%	0,0%		0,3%		0,7%	1,5%	0,2%	9,0%	6,7%	10,3%	0,0%	74,0%	100,0%

Destino de las Superficies de Cultivos de 2019

Cultivo 2019	CULTIVO 2020 (%)																	TOTAL			
	Cereales invierno					Maíz	Otros Cereales Grano	Leguminosas Grano	Tubérculos	Remolacha Azucarera	Girasol	Algodonero	Otros C. Industriales	Cultivos Forrajeros	Hortalizas y Flores	Total Cultivos Herbáceos	Barbecho		Cultivos Leñosos	Otras Asociaciones	Otras Superficies
	Trigo	Cebada	Avena	Centeno	Total																
Trigo	24,0%	6,8%	5,9%		36,8%	2,1%	3,2%	0,4%			9,7%		2,3%	1,6%	1,2%	57,4%	40,4%	0,3%		2,0%	100,0%
Cebada	17,4%	14,8%	11,1%	0,0%	43,3%	0,9%	1,6%	2,4%			3,3%		0,9%	1,7%	0,2%	54,4%	43,4%	0,2%		2,1%	100,0%
Avena	3,4%	2,7%	30,4%		36,5%	0,3%	2,8%	0,2%					0,5%	1,2%	0,1%	41,7%	48,1%	0,8%		9,4%	100,0%
Centeno				91,3%	91,3%											91,3%	8,7%				100,0%
Total Cereales Invierno	15,6%	8,3%	14,9%	0,1%	39,0%	1,2%	2,5%	1,0%			4,7%		1,3%	1,5%	0,5%	51,8%	43,6%	0,4%		4,2%	100,0%
Maíz		3,6%	2,0%	0,3%	5,9%	59,8%	0,3%	0,1%	0,1%		3,4%		15,7%	6,4%	1,8%	93,5%	5,4%	0,8%		0,3%	100,0%
Otros Cereales Grano		10,4%	5,1%	5,8%	21,4%	0,0%	49,2%				0,3%		0,5%	0,3%		71,8%	27,4%	0,1%		0,7%	100,0%
Leguminosas Grano		30,4%	19,9%	24,6%	74,9%			2,8%								77,9%	12,6%	1,4%		8,1%	100,0%
Tubérculos						2,7%							49,1%		47,9%	99,7%				0,3%	100,0%
Remolacha Azucarera																					100,0%
Girasol	50,4%	21,6%	3,4%		75,4%	4,3%		1,3%			1,2%		2,9%	3,4%	0,1%	88,6%	10,8%	0,3%		0,2%	100,0%
Algodonero																					100,0%
Otros C. Industriales	9,9%	4,6%			14,5%	19,2%	2,4%		0,2%		0,2%		50,0%	0,5%	3,6%	90,4%	8,0%	1,3%		0,3%	100,0%
Cultivos Forrajeros	2,5%	0,5%	0,6%		3,6%	1,2%	0,3%				0,0%		0,7%	72,6%	0,0%	78,5%	15,2%	0,2%		6,0%	100,0%
Hortalizas y Flores	7,6%	9,7%	1,4%		18,6%	17,8%		0,3%					9,6%	0,5%	37,0%	83,9%	9,6%	5,5%		1,0%	100,0%
Total Cultivos Herbáceos	11,6%	5,9%	7,6%	0,1%	25,2%	11,7%	7,1%	0,5%	0,0%		2,6%		7,5%	14,0%	1,5%	70,0%	26,3%	0,6%		3,1%	100,0%
Barbecho	13,0%	7,7%	6,5%		27,2%	0,5%	1,2%	2,2%	0,0%		0,4%		0,9%	3,6%	0,1%	36,1%	53,4%	1,7%		8,9%	100,0%
Cultivos Leñosos	0,0%	0,0%	0,0%		0,1%	0,0%	0,0%						0,1%	0,0%		0,2%	0,9%	98,2%		0,6%	100,0%
Otras Asociaciones						1,4%							29,8%	1,0%	4,6%	36,7%	8,0%		22,5%	32,8%	100,0%
Otras Superficies	0,1%	0,1%	0,1%		0,2%	0,0%	0,0%	0,0%		0,0%			0,0%	0,1%	0,0%	0,4%	0,3%	0,0%		99,3%	100,0%
TOTAL	2,0%	1,1%	1,2%	0,0%	4,2%	1,1%	0,7%	0,2%	0,0%		0,3%		0,8%	1,6%	0,1%	9,0%	6,3%	10,3%	0,0%	74,4%	100,0%

3.9.16 Andalucía. Matrices de Cambio de Cultivos.

Origen de las Superficies de Cultivos de 2020

Cultivo 2020	CULTIVO 2019 (%)																TOTAL				
	Cereales invierno					Maíz	Otros Cereales Grano	Leguminosas Grano	Tubérculos	Remolacha Azucarera	Girasol	Algodonero	Otros C. Industriales	Cultivos Forrajeros	Hortalizas y Flores	Total Cultivos Herbáceos		Barbecho	Cultivos Leñosos	Otras Asociaciones	Otras Superficies
	Trigo	Cebada	Avena	Centeno	Total																
Trigo	29,0%	3,6%	0,6%		33,1%	0,4%	1,8%	7,2%	0,1%	0,4%	33,3%	5,0%	2,8%	0,7%	0,7%	85,7%	13,4%	0,3%		0,7%	100,0%
Cebada	14,8%	30,7%	4,7%		50,2%	0,5%	1,3%	4,3%	0,0%	0,0%	8,4%	0,2%	0,2%	1,6%	0,2%	66,9%	31,8%	0,3%		1,0%	100,0%
Avena	11,7%	10,6%	29,0%		51,3%	0,3%	1,9%	1,5%			0,6%	0,4%	0,8%	10,4%	0,1%	67,3%	21,8%	0,2%		10,7%	100,0%
Centeno		3,0%		39,6%	42,6%							45,2%				87,8%	12,2%				100,0%
Total Cereales Invierno	23,7%	10,6%	4,7%	0,0%	39,1%	0,4%	1,7%	5,9%	0,1%	0,3%	23,9%	3,4%	2,0%	2,0%	0,5%	79,3%	18,6%	0,3%		1,9%	100,0%
Maíz	2,1%	2,3%	0,6%		5,1%	38,7%		0,1%	0,1%	0,2%	3,2%	36,0%	1,0%	3,2%	5,6%	93,1%	6,4%	0,3%		0,2%	100,0%
Otros Cereales Grano	6,4%	1,3%	0,6%		8,3%	0,1%	58,6%	2,9%	0,3%	1,9%	11,7%	2,0%	1,1%	2,7%	0,2%	89,8%	8,4%	0,3%		1,5%	100,0%
Leguminosas Grano	26,9%	13,2%	2,4%		42,4%	0,3%	10,4%	28,6%	0,3%		9,9%	0,8%	0,3%	0,7%	0,7%	94,4%	5,1%	0,0%		0,5%	100,0%
Tubérculos	13,3%	0,9%	0,3%		14,5%	1,9%	1,3%	0,9%	39,6%	0,5%	0,3%	14,5%	1,2%	0,1%	15,9%	90,6%	8,9%	0,3%	0,1%	0,1%	100,0%
Remolacha Azucarera	13,8%		0,0%		13,9%	2,7%		0,3%	1,5%	22,2%	3,3%	28,6%	2,5%	1,9%	1,0%	77,9%	22,0%			0,1%	100,0%
Girasol	61,9%	6,2%	1,7%	0,0%	69,9%	0,7%	2,4%	0,4%		0,5%	17,1%	4,3%	0,3%	1,0%	0,4%	97,0%	2,2%	0,1%	0,0%	0,7%	100,0%
Algodonero	23,2%	0,3%			23,4%	9,4%	4,7%	2,0%	0,8%	4,2%	9,9%	33,8%	5,0%	0,6%	3,1%	96,9%	2,8%	0,1%	0,1%	0,1%	100,0%
Otros C. Industriales	34,5%	18,8%	1,2%		54,5%	2,4%	2,6%	0,9%	1,0%	2,1%	5,0%	13,9%	10,3%	0,1%	4,1%	97,0%	2,0%	0,1%		1,0%	100,0%
Cultivos Forrajeros	3,2%	3,7%	5,3%		12,2%	1,1%	5,3%	1,6%	0,2%	0,0%	0,8%	1,2%	0,2%	65,4%	1,2%	89,3%	6,0%	0,3%		4,4%	100,0%
Hortalizas y Flores	4,6%	1,4%	0,4%		6,4%	2,6%	0,4%	0,1%	1,6%	0,1%	0,4%	5,5%	3,7%	0,5%	64,3%	85,6%	6,6%	1,3%	0,1%	6,4%	100,0%
Total Cultivos Herbáceos	27,4%	7,6%	3,1%	0,0%	38,1%	1,5%	7,3%	4,5%	0,6%	0,9%	17,1%	5,9%	1,9%	4,5%	4,1%	86,4%	11,6%	0,3%	0,0%	1,7%	100,0%
Barbecho	12,0%	12,8%	4,7%	0,0%	29,5%	0,4%	3,8%	0,5%	0,4%	0,0%	2,1%	0,7%	0,2%	2,4%	2,8%	42,9%	51,7%	2,3%	0,0%	3,1%	100,0%
Cultivos Leñosos	0,2%	0,2%	0,0%		0,5%	0,0%	0,0%	0,0%	0,0%	0,0%	0,2%	0,0%	0,0%	0,0%	0,0%	0,9%	0,4%	98,2%	0,0%	0,4%	100,0%
Otras Asociaciones																		20,3%	79,7%		100,0%
Otras Superficies	0,1%	0,0%	0,1%	0,0%	0,1%	0,0%	0,0%	0,0%	0,0%	0,0%	0,0%	0,0%	0,0%	0,1%	0,1%	0,4%	0,2%	0,1%	0,0%	99,2%	100,0%
TOTAL	4,1%	1,5%	0,6%	0,0%	6,2%	0,2%	1,1%	0,6%	0,1%	0,1%	2,4%	0,8%	0,3%	0,7%	0,7%	13,2%	3,5%	23,3%	0,0%	60,1%	100,0%

Destino de las Superficies de Cultivos de 2019

Cultivo 2019	CULTIVO 2020 (%)																TOTAL				
	Cereales invierno					Maíz	Otros Cereales Grano	Leguminosas Grano	Tubérculos	Remolacha Azucarera	Girasol	Algodonero	Otros C. Industriales	Cultivos Forrajeros	Hortalizas y Flores	Total Cultivos Herbáceos		Barbecho	Cultivos Leñosos	Otras Asociaciones	Otras Superficies
	Trigo	Cebada	Avena	Centeno	Total																
Trigo	30,0%	5,4%	2,0%		37,4%	0,1%	1,8%	3,2%	0,4%	0,4%	37,2%	4,2%	2,2%	0,5%	0,7%	88,1%	9,6%	1,4%		0,9%	100,0%
Cebada	10,2%	30,8%	5,2%	0,0%	46,2%	0,2%	1,0%	4,3%	0,1%		10,4%	0,1%	3,3%	1,5%	0,6%	67,6%	28,4%	3,0%		1,0%	100,0%
Avena	4,1%	11,6%	34,5%		50,2%	0,1%	1,1%	1,9%	0,1%	0,0%	6,9%		0,5%	5,1%	0,4%	66,4%	25,7%	1,8%		6,1%	100,0%
Centeno				37,2%	37,2%						26,4%					63,6%	35,1%			1,3%	100,0%
Total Cereales Invierno	22,7%	12,1%	6,0%	0,0%	40,8%	0,1%	1,5%	3,3%	0,3%	0,3%	27,8%	2,8%	2,3%	1,2%	0,7%	81,0%	15,7%	1,8%		1,4%	100,0%
Maíz	8,6%	3,4%	0,9%		12,8%	19,0%	0,6%	0,6%	1,2%	1,6%	7,9%	32,1%	2,9%	3,1%	7,8%	89,6%	6,3%	3,0%		1,1%	100,0%
Otros Cereales Grano	6,9%	1,7%	1,2%		9,9%		59,5%	4,6%	0,2%		5,4%	3,2%	0,6%	2,8%	0,2%	86,3%	11,3%	1,0%		1,3%	100,0%
Leguminosas Grano	49,0%	10,5%	1,8%		61,3%	0,0%	5,2%	22,5%	0,2%	0,1%	1,7%	2,4%	0,4%	1,5%	0,1%	95,3%	2,7%	1,5%		0,5%	100,0%
Tubérculos	3,8%	0,0%			3,8%	0,1%	3,4%	1,6%	53,1%	1,8%	6,2%	2,7%	2,7%	0,9%	10,5%	84,1%	14,3%	1,5%		0,2%	100,0%
Remolacha Azucarera	14,9%	0,1%			15,0%	0,2%	18,2%	0,6%	0,6%	23,6%	9,6%	26,9%	4,6%	0,2%	0,5%	99,6%	0,3%	0,0%		0,1%	100,0%
Girasol	59,1%	5,3%	0,2%		64,6%	0,1%	5,5%	2,0%	0,0%	0,2%	17,7%	3,1%	0,5%	0,2%	0,1%	94,1%	3,0%	2,2%		0,7%	100,0%
Algodonero	26,3%	0,4%	0,4%	0,2%	27,2%	4,8%	2,8%	0,5%	2,4%	4,4%	12,9%	31,2%	4,4%	0,9%	4,5%	95,9%	2,9%	0,9%		0,2%	100,0%
Otros C. Industriales	46,9%	1,5%	2,2%		50,6%	0,4%	4,9%	0,5%	0,6%	1,2%	3,1%	14,7%	10,5%	0,5%	9,6%	96,8%	2,1%	0,5%		0,7%	100,0%
Cultivos Forrajeros	4,4%	3,2%	10,5%		18,2%	0,5%	4,3%	0,5%	0,0%	0,3%	3,4%	0,7%	0,0%	53,7%	0,5%	82,1%	11,2%	1,6%		5,1%	100,0%
Hortalizas y Flores	4,4%	0,4%	0,1%		4,9%	0,9%	0,3%	0,5%	3,1%	0,2%	1,3%	3,3%	1,5%	1,0%	60,7%	77,5%	13,0%	1,4%		8,0%	100,0%
Total Cultivos Herbáceos	27,5%	7,5%	3,7%	0,0%	38,7%	0,8%	7,7%	3,5%	0,9%	0,7%	18,0%	5,5%	1,9%	4,0%	4,3%	85,9%	10,7%	1,7%		1,7%	100,0%
Barbecho	16,3%	13,7%	4,5%	0,0%	34,5%	0,2%	2,7%	0,7%	0,3%	0,8%	1,6%	0,6%	0,1%	1,0%	1,2%	43,9%	49,1%	2,9%		4,1%	100,0%
Cultivos Leñosos	0,0%	0,0%	0,0%		0,1%	0,0%	0,0%	0,0%	0,0%	0,0%	0,0%	0,0%	0,0%	0,0%	0,0%	0,2%	0,3%	99,1%	0,0%	0,4%	100,0%
Otras Asociaciones									0,9%		3,4%	2,7%			4,9%	11,8%	3,4%	0,2%	60,8%	23,8%	100,0%
Otras Superficies	0,0%	0,0%	0,1%		0,2%	0,0%	0,0%	0,0%	0,0%	0,0%	0,0%	0,0%	0,0%	0,0%	0,1%	0,4%	0,2%	0,2%		99,3%	100,0%
TOTAL	4,2%	1,5%	0,7%	0,0%	6,4%	0,1%	1,1%	0,5%	0,1%	0,1%	2,5%	0,7%	0,3%	0,6%	0,7%	13,1%	3,3%	23,5%	0,0%	60,1%	100,0%

3.9.17 Canarias. Matrices de Cambio de Cultivos.

Origen de las Superficies de Cultivos de 2020

Cultivo 2020	CULTIVO 2019 (%)															TOTAL					
	Cereales invierno					Maíz	Otros Cereales Grano	Leguminosas Grano	Tubérculos	Remolacha Azucarera	Girasol	Algodonero	Otros C. Industriales	Cultivos Forrajeros	Hortalizas y Flores		Total Cultivos Herbáceos	Barbecho	Cultivos Leñosos	Otras Asociaciones	Otras Superficies
	Trigo	Cebada	Avena	Centeno	Total																
Trigo																12,6%				71,0%	100,0%
Cebada									21,4%							100,0%					100,0%
Avena			#####		100,0%											100,0%					100,0%
Centeno									31,6%								16,8%			51,5%	100,0%
Total Cereales Invierno			8,0%		8,0%				22,1%							6,8%				48,6%	100,0%
Maíz						26,8%			1,9%							7,1%				35,0%	100,0%
Otros Cereales Grano							100,0%														100,0%
Leguminosas Grano								2,0%	62,0%							7,5%			2,7%	16,3%	100,0%
Tubérculos			0,1%		0,1%			0,7%	0,2%	69,1%					1,6%	7,3%		1,6%	1,8%	6,4%	100,0%
Remolacha Azucarera																					
Girasol																					
Algodonero																					
Otros C. Industriales												100,0%				100,0%					100,0%
Cultivos Forrajeros	23,0%				23,0%				1,2%	10,3%						58,3%				7,2%	100,0%
Hortalizas y Flores	0,6%				0,6%	0,4%	0,0%		6,2%						0,9%	73,6%			3,0%	4,7%	100,0%
Total Cultivos Herbáceos	1,7%		0,2%		1,9%	1,8%	0,3%	0,1%	24,9%				0,1%		4,5%	44,4%			2,3%	7,7%	100,0%
Barbecho	0,0%		0,1%		0,1%	0,7%	0,0%		2,6%						0,8%	4,5%			1,8%	6,1%	100,0%
Cultivos Leñosos									0,1%						0,0%	0,1%			97,9%	0,0%	100,0%
Otras Asociaciones																			0,7%	99,3%	100,0%
Otras Superficies	0,0%				0,0%	0,0%			0,0%						0,0%	0,1%			0,0%	99,8%	100,0%
TOTAL	0,0%	0,0%	0,0%	0,0%	0,0%	0,0%	0,0%	0,0%	0,3%				0,0%	0,0%	0,6%	0,9%	1,0%	3,0%	0,1%	94,9%	100,0%

Destino de las Superficies de Cultivos de 2019

Cultivo 2019	CULTIVO 2020 (%)															TOTAL					
	Cereales invierno					Maíz	Otros Cereales Grano	Leguminosas Grano	Tubérculos	Remolacha Azucarera	Girasol	Algodonero	Otros C. Industriales	Cultivos Forrajeros	Hortalizas y Flores		Total Cultivos Herbáceos	Barbecho	Cultivos Leñosos	Otras Asociaciones	Otras Superficies
	Trigo	Cebada	Avena	Centeno	Total																
Trigo																41,3%	9,8%			47,3%	100,0%
Cebada																					
Avena			55,0%		55,0%				10,9%												100,0%
Centeno																					
Total Cereales Invierno			4,3%		4,3%				0,8%							38,1%	9,1%			43,6%	100,0%
Maíz						55,9%											7,0%			9,4%	100,0%
Otros Cereales Grano							13,9%		80,0%								2,4%				100,0%
Leguminosas Grano								12,1%	39,8%							48,1%					100,0%
Tubérculos			0,1%	1,4%	1,5%	0,4%		1,9%	67,3%						2,1%	12,0%		1,5%		3,5%	100,0%
Remolacha Azucarera																					
Girasol																					
Algodonero																					
Otros C. Industriales												100,0%				100,0%					100,0%
Cultivos Forrajeros									8,5%						64,6%	9,6%				0,7%	100,0%
Hortalizas y Flores	0,1%	0,1%			0,2%	0,7%		0,1%	3,4%						68,1%				0,6%	18,6%	100,0%
Total Cultivos Herbáceos	0,0%	0,1%	0,1%	0,4%	0,7%	2,1%	0,0%	0,6%	21,9%				0,1%	5,4%	45,0%				9,6%	0,8%	100,0%
Barbecho	0,1%			0,2%	0,3%	1,7%		0,1%	3,0%						0,4%	4,1%			84,6%	1,3%	100,0%
Cultivos Leñosos									0,1%						0,5%	0,7%			1,9%	95,8%	100,0%
Otras Asociaciones								0,2%	4,0%						13,1%	17,2%			15,6%	0,4%	100,0%
Otras Superficies	0,0%			0,0%	0,0%	0,0%		0,0%	0,0%						0,0%	0,1%			0,0%	99,8%	100,0%
TOTAL	0,0%	0,0%	0,0%	0,0%	0,0%	0,1%	0,0%	0,0%	0,3%				0,0%	0,1%	0,5%	0,9%	1,0%	3,0%	0,1%	95,0%	100,0%

3.9.18 España. Matrices de Cambio de Cultivos.

Origen de las Superficies de Cultivos de 2020

Cultivo 2020	CULTIVO 2019 (%)																				TOTAL
	Cereales invierno					Maíz	Otros Cereales Grano	Leguminosas Grano	Tubérculos	Remolacha Azucarera	Girasol	Algodonero	Otros C. Industriales	Cultivos Forrajeros	Hortalizas y Flores	Total Cultivos Herbáceos	Barbecho	Cultivos Leñosos	Otras Asociaciones	Otras Superficies	
	Trigo	Cebada	Avena	Centeno	Total																
Trigo	27,7%	16,5%	1,5%	0,4%	46,0%	1,1%	1,0%	5,8%	0,7%	0,3%	14,3%	0,9%	2,1%	2,6%	1,0%	75,8%	23,5%	0,1%	0,1%	0,5%	100,0%
Cebada	17,1%	37,1%	1,7%	0,3%	56,3%	1,1%	0,7%	4,9%	0,3%	0,2%	8,3%	0,0%	0,7%	2,2%	1,0%	75,6%	23,5%	0,1%	0,0%	0,7%	100,0%
Avena	11,0%	18,7%	24,9%	0,7%	55,3%	0,3%	2,2%	1,2%	0,0%	0,0%	2,0%	0,1%	0,4%	5,1%	0,4%	66,9%	29,5%	0,1%	0,0%	3,4%	100,0%
Centeno	7,0%	10,5%	1,6%	33,0%	52,1%	0,1%	2,1%	1,7%	0,3%	0,0%	1,8%	0,1%	0,8%	2,7%	0,2%	62,0%	35,7%	0,0%	0,0%	2,3%	100,0%
Total Cereales Invierno	20,4%	27,3%	3,2%	1,2%	52,2%	1,0%	1,0%	4,9%	0,4%	0,2%	10,0%	0,4%	1,2%	2,5%	0,9%	74,7%	24,3%	0,1%	0,0%	0,9%	100,0%
Maíz	8,2%	9,3%	0,3%	0,1%	17,9%	62,7%	0,1%	0,8%	0,8%	2,0%	1,2%	1,0%	2,5%	5,6%	1,6%	96,1%	2,9%	0,4%	0,1%	0,5%	100,0%
Otros Cereales Grano	5,4%	6,9%	2,4%	0,5%	15,3%	0,3%	45,2%	2,8%	0,1%	0,5%	4,3%	0,6%	1,1%	2,0%	0,1%	72,2%	26,6%	0,1%	0,0%	1,0%	100,0%
Leguminosas Grano	22,7%	43,2%	2,8%	0,5%	69,2%	0,8%	3,9%	14,0%	0,1%	0,1%	2,6%	0,1%	0,5%	1,1%	0,5%	92,9%	6,4%	0,0%	0,0%	0,6%	100,0%
Tubérculos	16,0%	13,8%	0,2%	1,7%	31,6%	10,1%	0,3%	1,7%	30,7%	0,4%	0,9%	3,5%	0,9%	2,5%	9,5%	92,2%	6,1%	0,2%	0,4%	1,1%	100,0%
Remolacha Azucarera	26,9%	11,7%	0,0%	0,0%	38,7%	10,2%	0,3%	1,6%	3,0%	15,4%	2,1%	10,8%	2,4%	5,0%	0,6%	90,2%	9,8%	0,0%	0,0%	0,0%	100,0%
Girasol	38,9%	35,8%	1,0%	0,8%	76,5%	1,3%	1,2%	0,6%	0,1%	0,3%	14,0%	1,4%	0,3%	0,9%	0,3%	96,9%	2,7%	0,1%	0,0%	0,4%	100,0%
Algodonero	23,2%	0,3%	0,0%	0,0%	23,5%	9,4%	4,7%	2,0%	0,8%	4,2%	9,9%	33,8%	5,0%	0,6%	3,1%	96,9%	2,8%	0,1%	0,1%	0,1%	100,0%
Otros C. Industriales	21,6%	21,6%	1,0%	0,1%	44,2%	7,1%	0,9%	1,9%	0,4%	0,3%	2,0%	1,9%	24,8%	2,0%	2,4%	87,8%	10,6%	0,6%	0,0%	0,9%	100,0%
Cultivos Forrajeros	5,8%	8,5%	1,8%	0,5%	16,6%	1,6%	0,7%	0,6%	0,1%	0,1%	0,3%	0,1%	0,2%	70,1%	0,3%	90,7%	6,9%	0,2%	0,0%	2,2%	100,0%
Hortalizas y Flores	7,1%	10,6%	0,5%	0,1%	18,4%	3,5%	0,4%	0,6%	2,3%	0,2%	0,4%	1,4%	4,1%	1,8%	56,1%	89,4%	6,2%	1,1%	0,4%	3,0%	100,0%
Total Cultivos Herbáceos	18,8%	23,9%	2,6%	1,0%	46,2%	4,0%	2,8%	3,9%	0,6%	0,4%	7,8%	0,8%	1,6%	10,3%	2,3%	80,7%	18,1%	0,2%	0,0%	1,0%	100,0%
Barbecho	14,8%	26,1%	5,6%	2,1%	48,6%	0,5%	3,4%	0,8%	0,1%	0,0%	0,9%	0,1%	0,3%	2,4%	0,9%	58,0%	38,7%	1,3%	0,0%	1,9%	100,0%
Cultivos Leñosos	0,2%	0,4%	0,0%	0,0%	0,6%	0,0%	0,0%	0,1%	0,0%	0,0%	0,1%	0,0%	0,0%	0,0%	0,1%	1,0%	0,9%	97,8%	0,0%	0,4%	100,0%
Otras Asociaciones	0,0%	0,0%	0,0%	0,0%	0,0%	0,0%	0,0%	0,0%	0,0%	0,0%	0,0%	0,0%	0,0%	0,0%	0,0%	0,0%	0,0%	1,1%	99,9%	0,0%	100,0%
Otras Superficies	0,0%	0,1%	0,0%	0,0%	0,1%	0,0%	0,0%	0,0%	0,0%	0,0%	0,0%	0,0%	0,0%	0,1%	0,0%	0,3%	0,3%	0,1%	0,0%	99,3%	100,0%
TOTAL	4,1%	5,6%	0,8%	0,3%	10,7%	0,7%	0,7%	0,7%	0,1%	0,1%	1,4%	0,1%	0,3%	1,9%	0,5%	17,2%	5,6%	10,4%	0,7%	66,1%	100,0%

Destino de las Superficies de Cultivos de 2019

Cultivo 2019	CULTIVO 2020 (%)																				TOTAL
	Cereales invierno					Maíz	Otros Cereales Grano	Leguminosas Grano	Tubérculos	Remolacha Azucarera	Girasol	Algodonero	Otros C. Industriales	Cultivos Forrajeros	Hortalizas y Flores	Total Cultivos Herbáceos	Barbecho	Cultivos Leñosos	Otras Asociaciones	Otras Superficies	
	Trigo	Cebada	Avena	Centeno	Total																
Trigo	27,3%	23,4%	2,0%	0,5%	53,3%	1,4%	0,9%	3,2%	0,4%	0,4%	12,5%	0,7%	1,7%	2,8%	0,8%	78,1%	20,9%	0,4%	0,0%	0,6%	100,0%
Cebada	11,8%	36,8%	2,5%	0,5%	51,6%	1,2%	0,8%	4,4%	0,2%	0,1%	8,3%	0,0%	1,3%	3,0%	0,9%	71,9%	26,8%	0,7%	0,0%	0,6%	100,0%
Avena	7,6%	12,0%	23,6%	0,6%	43,8%	0,3%	2,1%	2,1%	0,0%	0,0%	1,6%	0,0%	0,4%	4,5%	0,3%	55,1%	41,2%	0,6%	0,0%	3,1%	100,0%
Centeno	5,2%	6,7%	1,8%	31,6%	45,3%	0,3%	1,2%	1,1%	0,6%	0,0%	3,7%	0,0%	0,1%	3,6%	0,2%	56,0%	42,9%	0,0%	0,0%	1,1%	100,0%
Total Cereales Invierno	17,2%	29,1%	3,8%	1,3%	51,5%	1,2%	1,0%	3,7%	0,3%	0,2%	9,3%	0,3%	1,3%	3,0%	0,8%	72,6%	26,0%	0,6%	0,0%	0,8%	100,0%
Maíz	6,3%	8,5%	0,3%	0,0%	15,2%	62,1%	0,3%	0,6%	1,4%	0,8%	2,5%	1,7%	3,3%	4,6%	2,3%	94,7%	4,4%	0,4%	0,0%	0,5%	100,0%
Otros Cereales Grano	6,0%	5,9%	2,4%	0,9%	15,2%	0,1%	45,0%	3,3%	0,0%	0,0%	2,3%	0,9%	0,5%	2,0%	0,2%	69,5%	28,7%	0,5%	0,0%	1,2%	100,0%
Leguminosas Grano	32,7%	38,1%	1,3%	0,6%	72,7%	0,8%	2,7%	11,3%	0,2%	0,1%	1,1%	0,4%	0,8%	1,7%	0,4%	92,2%	6,4%	0,7%	0,0%	0,7%	100,0%
Tubérculos	25,2%	14,7%	0,1%	0,9%	40,9%	5,2%	0,6%	0,7%	28,4%	1,6%	0,7%	1,0%	1,3%	2,4%	9,9%	92,7%	5,7%	0,4%	0,0%	1,2%	100,0%
Remolacha Azucarera	18,1%	19,4%	0,1%	0,1%	37,6%	20,2%	5,4%	0,5%	0,6%	12,9%	6,2%	8,0%	1,5%	1,9%	1,4%	96,4%	3,1%	0,3%	0,0%	0,2%	100,0%
Girasol	41,3%	33,4%	1,1%	0,4%	76,1%	0,6%	2,1%	1,1%	0,1%	13,1%	0,9%	0,9%	0,5%	0,5%	0,1%	95,2%	3,6%	0,8%	0,0%	0,4%	100,0%
Algodonero	26,3%	0,4%	0,4%	0,2%	27,2%	4,8%	2,8%	0,5%	2,4%	4,4%	12,9%	31,2%	4,4%	0,9%	4,5%	95,9%	2,9%	0,9%	0,0%	0,2%	100,0%
Otros C. Industriales	29,3%	12,4%	0,9%	0,8%	43,5%	5,9%	2,5%	1,0%	0,3%	0,5%	1,3%	2,2%	27,8%	1,2%	6,4%	92,7%	6,5%	0,5%	0,0%	0,3%	100,0%
Cultivos Forrajeros	5,4%	6,3%	2,0%	0,4%	14,0%	2,0%	0,7%	0,3%	0,1%	0,1%	0,6%	0,0%	0,3%	71,4%	0,4%	90,2%	7,1%	0,2%	0,0%	2,5%	100,0%
Hortalizas y Flores	8,1%	11,4%	0,6%	0,1%	20,3%	2,4%	0,1%	0,6%	2,0%	0,1%	0,8%	0,8%	1,7%	1,2%	54,1%	84,1%	10,5%	1,4%	0,0%	4,0%	100,0%
Total Cultivos Herbáceos	17,7%	24,4%	2,9%	1,0%	46,0%	3,9%	2,8%	3,1%	0,5%	0,3%	7,3%	0,7%	1,7%	10,3%	2,3%	79,0%	19,4%	0,6%	0,0%	1,0%	100,0%
Barbecho	16,9%	23,4%	3,9%	1,8%	46,0%	0,4%	3,2%	0,7%	0,1%	0,1%	0,6%	0,1%	0,6%	2,4%	0,5%	54,7%	39,9%	1,7%	0,0%	3,6%	100,0%
Cultivos Leñosos	0,0%	0,1%	0,0%	0,0%	0,1%	0,0%	0,0%	0,0%	0,0%	0,0%	0,0%	0,0%	0,0%	0,0%	0,0%	0,3%	0,7%	98,5%	0,0%	0,5%	100,0%
Otras Asociaciones	0,4%	0,0%	0,0%	0,0%	0,4%	0,1%	0,0%	0,0%	0,1%	0,0%	0,0%	0,0%	0,0%	0,1%	0,3%	0,9%	0,4%	0,0%	98,2%	0,4%	100,0%
Otras Superficies	0,0%	0,1%	0,0%	0,0%	0,1%	0,0%	0,0%	0,0%	0,0%	0,0%	0,0%	0,0%	0,0%	0,1%	0,0%	0,3%	0,2%	0,1%	0,0%	99,5%	100,0%
TOTAL	4,0%	5,6%	0,7%	0,3%	10,6%	0,7%	0,7%	0,6%	0,1%	0,1%	1,3%	0,1%	0,3%	2,0%	0,5%	16,9%	5,8%	10,5%	0,7%	66,2%	100,0%

3.10.- Cambios de superficies de cultivo de verano a otoño.

Se incluye a continuación un cuadro en el que se refleja la evolución de las superficies entre la investigación general desarrollada en los meses de verano y la desarrollada en otoño en la submuestra de rendimientos. Esta evolución se debe, principalmente a la aparición de cultivos sucesivos posteriores, que bien suceden a un cultivo de verano o aparecen sobre superficie de barbecho consignada anteriormente. No se contemplan los cambios de cultivo a barbecho pero sí la corrección de errores cuando el cultivo consignado en la investigación de verano fue erróneo.

Los resultados se presentan en dos cuadros:

El primero en forma de matriz de transformación o de cambio de cultivos según su ocupación en verano. En la columna de la izquierda figuran los cultivos sucesivos aparecidos en la visita de otoño. En la parte superior de la matriz pueden verse los grupos de cultivos encontrados en la visita de verano a los que aquellos suceden.

El segundo cuadro representa la distribución de los nuevos cultivos aparecidos en otoño en cada una de las comunidades autónomas.

En el año 2020, los cultivos hortícolas de la Región de Murcia, tanto al aire libre como en invernadero se vieron afectados por el temporal FILOMENA, que afectó especialmente a la alcachofa, habas y calabacín. En Almería, también se ha visto afectada la producción hortícola por las heladas sufridas los primeros días del presente año, que afectaron a unas 250 hectáreas sobre todo de tomate y calabacín tanto de invernadero como al aire libre.

3.10.1 CULTIVOS SUCESIVOS. Distribución según su ocupación en verano (ha)

MODO	CULTIVO	CULTIVO AL AIRE LIBRE EN VERANO										TOTAL CAMBIOS		
		CEREALES	LEGUMINOSAS	TUBERCULOS	INDUSTRIALES	FORRAJERAS	HORTALIZAS	BARBECHO	OTRAS SUPERFICIES	HORTALIZAS	FLORES Y ORNAMENTALES		SUPERFICE VACIA INVERNADERO	
CULTIVOS AL AIRE LIBRE EN OTOÑO	MAIZ	32.478	503	601	2.166	2.780	2.721	3.744						45.036
	SORGO	1.008				264								1.272
	JUDÍAS SECAS	59						58	1.315		17			1.449
	HABAS SECAS	4			2			6						12
	LENTEJAS	45												45
	GARBANZOS	39							23					61
	GUISANTES SECOS	133			64	7								204
	YEROS	148						76	26					250
	PATATA	374		120			11	5.798	149					6.451
	ALGODON	629			13				1					643
	GIRASOL	5.310	2.664		58		8	969	5.579		282			14.872
	SOJA				133									133
	COLZA	3.128			1				90		14			3.233
	CAMELINA								2		9			11
	CARTAMO				204				5					210
	TOMATE INDUSTRIAL	39												39
	PIMIENTO PARA PIMENTÓN				4				0					5
	CONDIMENTOS	22				155			390	53				620
	AROMÁTICAS (LAVANDA, LAVANDIN)	38				3.561			17	8				3.624
	OTROS CULTIVOS INDUSTRIALES				56				7					63
	MAIZ FORRAJERO	255					340			7.783				8.379
	ACELGA				15			487	6					508
	COL REPOLLO				49		77	737	144					1.007
	COL BROCOLI	1.062		102	276			29.009	2.263					32.712
	ESPARRAGO	145	142					5						292
	ESPINACA						116	1.496	63					1.676
	APIO	453		3.044				1.951	377					5.825
	LECHUGA	72		114	190			20.963	146					21.486
	ACELGA							38						38
	ESCAROLA							621						621
	TOMATE								79					79
	SANDIA							47	226					274
	MELÓN	209	120				1	165	7					502
	CALABAZA	24		157				107						287
	CALABACÍN			47				1.107	197					1.351
	BERENJENA			4				43	243					290
	PIMIENTO				19			13						32
	PUERRO			86				1.267	89					1.442
	ALCACHOFA	103						3.032	415	8				3.557
	COLIFLOR					145		2.064	539					2.748
	AJO	2.790				6.329		108	0					9.227
	CEBOLLA	4	113		49			1.462	46					1.674
	REMOLACHA MESA			37	8			515						561
	ZANAHORIA			449	82			240	152					923
	MAIZ DULCE							1.015						1.015
JUDÍAS VERDES	6						930						936	
GRELO							23	24					47	
GUISANTES VERDES							229						229	
HABAS VERDES							637	36					674	
FRESA-FRESÓN	275												275	
OTRAS HORTALIZAS	406		40		179	29	5.295	735					6.683	
FLORES Y ORNAMENTALES					1.628	803	1.086	70					3.587	
CULTIVOS EN INVERNADERO EN OTOÑO	PATATA									13			12	25
	OTROS CULTIVOS INDUSTRIALES												14	14
	ACELGA									238			16	254
	COL BROCOLI												16	16
	ESPINACA											31		31
	LECHUGA											51	106	157
	TOMATE									928	10		14.643	15.581
	SANDIA												360	381
	MELÓN												52	1.049
	CALABAZA												36	92
	CALABACÍN												477	8.800
	PEPINO												427	4.437
	BERENJENA												111	2.443
	PIMIENTO												146	14.912
	ALCACHOFA												4	4
	JUDÍAS VERDES												35	36
	GRELO												96	96
	GUISANTES VERDES													64
	HABAS VERDES												2	44
OTRAS HORTALIZAS												49	417	
FLORES Y ORNAMENTALES												10	211	
TOTAL CAMBIOS				4.801	15.387	4.444	84.727	16.862	8.148	2.729	21		237.030	

3.10.2 CULTIVOS SUCESIVOS. Distribución por Comunidades Autónomas (ha)

MODO	CULTIVO	COMUNIDADES AUTÓNOMAS														Total general		
		GALICIA	P. DE ASTURIAS	NAVARRA	LA RIOJA	ARAGON	CATALUNA	BALEARES	CASTILLA Y LEON	MADRID	CASTILLA-LA MANCHA	C. VALENCIANA	R. DE MURCIA	EXTREMADURA	ANDALUCIA		CANARIAS	
CULTIVO AL AIRE LIBRE EN OTOÑO	MAIZ			57		33.929	3.344		1	1.790		4.383			868	663	45.036	
	SORGO					1.008	37										1.272	
	JUDÍAS SECAS		75			59				1.315							1.449	
	HABAS SECAS			6											6		12	
	LENTEJAS											45					45	
	GARBANZOS									36						25	61	
	GUI SANTES SECOS			5						142			57				204	
	VEROS									2	6		242				250	
	PATATA	11								379				5.524			538	6.451
	ALGODON																643	643
	GIRASOL					4.473	11			8.825		1.420				36	107	14.872
	SOJA					133												133
	COLZA						91			71			3.071					3.233
	CAMELINA									9			2					11
	CARTAMO									204			5					210
	TOMATE INDUSTRIAL			6												33		39
	PIMIENTO PARA PIMENTON															5		5
	CONDIMENTOS						369							229		22		620
	AROMATICAS (LAVANDA L'AVANDIN)									118		38		76		3.393		3.624
	OTROS CULTIVOS INDUSTRIALES										43					21		63
	MAIZ FORRAJERO	7.783					594											8.379
	ACELGA						158				6					25	69	251
	COL REPOLLO	74					395			43			130	315		50		1.007
	COL BROCOLI						273					4.713	129	24.439	1.442	1.362		32.712
	ESPARRAGO			44			100					142				6		292
	ESPINACA						104							1.572				1.676
	APIO						614					743		4.362		106		5.825
	LECHUGA						548		4			1.687	1.207	18.040				21.486
	ACELGA						38											38
	ESCAROLA						560							3	38			621
	TOMATE																79	79
	SANDIA											270					3	274
	MELON							165				328		7		1		502
	CALABAZA						32	157					99					287
	CALABACIN						873			6			5	13		454		1.351
	BERENJENA												41	7		243		290
	PIMIENTO			25			3							4				32
	PUERRO						5			974							462	1.442
	ALCACHOFA		4				611					130	595	2.197		21		3.557
	COLIFLOR			74	189		1.155			2		385	4	861		80		2.748
	AJO											9.119	1	107				9.227
	CEBOLLA						207			2		519	72	865		11		1.674
	REMOLACHA MESA									515						45		561
	ZANAHORIA						232									691		923
	MAIZ DULGE									1.015								1.015
	JUDÍAS VERDES			6			928							2				936
	GRELO	47																47
GUI SANTES VERDES			0			90							137			1	229	
HABAS VERDES						212							427		35		674	
FRESA-FRESON															275		275	
OTRAS HORTALIZAS					13	3.221			223	5	716	57	2.232		63	153	6.883	
FLORES Y ORNAMENTALES													1.111		803	1.673	3.587	
Total aire libre	7.914	75	154	74	40.771	14.209	323	15.621	68	28.060	2.573	62.586	3.251	11.238	251	187.167		
CULTIVO EN INVERNADERO EN OTOÑO	PATATA															25	25	
	OTROS CULTIVOS INDUSTRIALES															14	14	
	ACELGA				13													254
	COL BROCOLI								176			66					16	
	ESPINACA											31					31	
	LECHUGA	132											23	2			157	
	TOMATE					5							14	1.494		14.068	15.581	
	SANDIA															381	381	
	MELON														4		1.097	
	CALABAZA												83			9	92	
	CALABACIN													110		9.167	9.277	
	PEPINO									21			5	6		4.404	4.437	
	BERENJENA															2.553	2.553	
	PIMIENTO														73		14.996	
	ALCACHOFA														4		4	
	JUDÍAS VERDES						1							35			36	
	GRELO	20											76				96	
	GUI SANTES VERDES															64	64	
	HABAS VERDES															42	44	
	OTRAS HORTALIZAS																	417
FLORES Y ORNAMENTALES					169											165	211	
Total invernadero	152	169	13	110	62	197	198	220	1.756	46.987	49.864							
Total cambios	8.066	244	154	87	40.771	14.319	323	15.683	265	28.259	2.792	64.342	3.251	58.224	251	237.030		

3.11.- Estimaciones de Rendimientos de los principales cultivos.

La información se ha obtenido, fundamentalmente, mediante el aforo de rendimientos de parcelas en campo efectuado por los técnicos encuestadores.

Los resultados publicados se han obtenido mediante medias ponderadas sucesivas de los datos de aforo con la superficie de cada cultivo, a nivel segmento, estrato, provincia, comunidad autónoma y total nacional.

Los rendimientos de cultivos leñosos deben atribuirse a la superficie en producción (Ver punto 3.8).

Los datos se presentan en unos cuadros que recogen, para cada cultivo, el número de parcelas aforadas en la muestra de segmentos de la encuesta sobre rendimientos, y los rendimientos en kg/ha obtenidos, distinguiendo entre seco y regadío. Las parcelas cuyo rendimiento ha sido nulo por cualquier causa, figuran con rendimiento 1 kg/ha. Los resultados aparecen especificados para cada Provincia, y agregados para la comunidad autónoma y el total nacional en función de las superficies totales correspondientes.

La fiabilidad de estos estimadores de rendimientos depende, entre otros factores, del número de parcelas aforadas así como del hecho que se realiza sobre todo tipo de tierras cultivadas, sin exclusión de ninguna por causa de bajo rendimiento, plagas, sequía, heladas, etc.

Por este motivo, **algunos de los resultados obtenidos deben considerarse orientativos, especialmente cuando el número de parcelas aforadas sea poco representativo respecto al total de parcelas existentes en la provincia o cuando existe evidencia de siniestros.**

Para las comunidades autónomas de Galicia, Principado de Asturias y Cantabria, se recogen los resultados de aforo de praderas polifitas, prados naturales y pastizales. Dada la dificultad del trabajo los rendimientos se expresan por intervalos de producción por hectárea.

3.11.1 CEREALES DE INVIERNO. Número de parcelas aforadas y rendimiento

Provincias y CC.AA.	TRIGO DURO				TRIGO BLANDO			
	Nº parcelas aforadas		Rendimientos kg/ha		Nº parcelas aforadas		Rendimientos kg/ha	
	Secano	Regadio	Secano	Regadio	Secano	Regadio	Secano	Regadio
A Coruña					11		2.102	
Lugo					22		2.307	
Ourense					10		3.587	
Pontevedra					1		1.800	
GALICIA					44		3.104	
ASTURIAS								
CANTABRIA								
Álava					81		6.114	
Guipúzcoa								
Vizcaya								
PAÍS VASCO					81		6.114	
NAVARRA	8	2	1.988	5.500	133	30	5.559	6.416
LA RIOJA					636	66	5.711	5.225
Huesca	11	5	3.288	5.838	153	110	4.327	5.915
Teruel		4		5.953	153	43	3.065	4.930
Zaragoza	135	165	1.937	5.917	148	168	3.292	6.084
ARAGÓN	146	174	1.969	5.906	454	321	3.666	5.934
Barcelona					73	4	4.399	3.500
Girona					38	1	3.137	6.000
Lleida					171	165	4.848	5.981
Tarragona					32		4.107	
CATALUÑA					314	170	4.533	5.947
BALEARES	18		1.542		72	4	2.313	4.773
Ávila					114	8	3.929	4.331
Burgos					488	13	5.272	6.539
León	4	2	3.181	5.351	104	40	3.748	6.388
Palencia					237	26	4.571	5.537
Salamanca					170	8	4.167	5.459
Segovia					300		4.236	
Soria					246		4.193	
Valladolid					256	41	4.525	6.590
Zamora					235	30	4.168	5.520
CASTILLA Y LEÓN	4	2	3.181	5.351	2.150	166	4.509	5.828
MADRID					105	15	3.555	3.854
Albacete	3		940		114	21	1.819	4.825
Ciudad Real	1	3	3.100	5.500	66	1	1.617	4.000
Cuenca					64	7	3.459	7.059
Guadalajara					133	1	3.429	4.000
Toledo					116	11	2.326	4.483
CASTILLA-LA MANCHA	4	3	1.566	5.500	493	41	2.594	5.151
Alicante					3		3.500	
Castellón	2		2.500		4		3.612	
Valencia					23	4	2.289	4.667
C. VALENCIANA	2		2.500		30	4	2.601	4.667
R. DE MURCIA	1		1.500		7		2.559	
Badajoz	28		2.709		108	14	2.667	3.132
Cáceres					1		1.500	
EXTREMADURA	28		2.709		109	14	2.625	3.132
Almería	6		643		22		1.062	
Cádiz	82	9	2.312	3.140	40	17	2.554	3.813
Córdoba	98	15	3.376	4.509	103	8	3.050	2.610
Granada	7	12	3.608	5.848	45	5	2.625	3.200
Huelva	35		3.073		26		2.770	
Jaén	8		3.928		11		3.675	
Málaga	27	5	2.548	4.557	10		2.553	
Sevilla	139	20	3.351	5.576	116	16	3.763	4.510
ANDALUCÍA	402	61	3.040	5.187	373	46	3.079	3.965
Palmas (Las)								
Sta. C. Tenerife								
CANARIAS								
ESPAÑA	613	242	2.816	5.504	5.001	877	4.033	5.573

3.11.1 CEREALES DE INVIERNO. Número de parcelas aforadas y rendimiento (Cont.)

Provincias y CC.AA.	CEBADA 2 CARRERAS				CEBADA 6 CARRERAS			
	Nº parcelas aforadas		Rendimientos kg/ha		Nº parcelas aforadas		Rendimientos kg/ha	
	Secano	Regadío	Secano	Regadío	Secano	Regadío	Secano	Regadío
A Coruña	3		2.589					
Lugo								
Ourense	1		2.800					
Pontevedra								
GALICIA	4		2.741					
ASTURIAS								
CANTABRIA								
Álava	82		6.049					
Guipúzcoa								
Vizcaya								
PAÍS VASCO	82		6.049					
NAVARRA	147	45	4.509	5.305		1		8.000
LA RIOJA	657	43	4.863	4.885	1		7.100	
Huesca	311	433	3.813	5.736				
Teruel	337	87	3.275	4.980	3	2	3.567	6.000
Zaragoza	500	301	3.327	5.769	3		1.592	
ARAGÓN	1.148	821	3.478	5.685	6	2	2.649	6.000
Barcelona	95		3.655					
Girona	84	7	2.997	5.661	5		2.099	
Lleida	270	303	4.037	5.366	1	1	3.000	5.300
Tarragona	70		3.781					
CATALUÑA	519	310	3.813	5.382	6	1	2.502	5.300
BALEARES	241	28	1.411	1.396	233	5	1.436	3.419
Ávila	154	13	4.076	5.101	36	1	3.525	4.500
Burgos	464	9	4.736	5.885	4		5.243	
León	55	12	3.510	3.614	2	4	2.935	6.217
Palencia	300	22	4.548	5.091	7		5.285	
Salamanca	125	7	4.226	3.993				
Segovia	322	5	4.238	5.677	65		3.967	
Soria	313	3	3.592	4.717	13		2.534	
Valladolid	471	48	4.554	5.226	24	1	4.838	8.000
Zamora	208	24	4.584	4.984	14	1	3.407	6.000
CASTILLA Y LEÓN	2.412	143	4.408	5.044	165	7	3.881	7.273
MADRID	157	18	3.189	4.120	2		3.038	
Albacete	200	26	2.584	6.735	49		2.281	
Ciudad Real	228	19	2.646	4.517	28	2	2.137	3.781
Cuenca	432	11	3.699	4.916	33		3.587	
Guadalajara	219	2	3.254	5.531	10		3.322	
Toledo	256	15	2.983	3.548	9		3.261	
CASTILLA-LA MANCHA	1.335	73	3.160	5.379	129	2	2.864	3.781
Alicante	19	15	2.986	3.036	8	2	3.286	3.383
Castellón	31		2.559					
Valencia	19	1	1.852	4.000	2		3.200	
C. VALENCIANA	69	16	2.287	3.069	10	2	3.247	3.383
R. DE MURCIA	61	11	2.345	4.316	22	8	2.380	2.442
Badajoz	74		3.073		20		2.559	
Cáceres	1		2.800					
EXTREMADURA	75		3.070		20		2.559	
Almería	12		1.092		15		1.880	
Cádiz	16	2	2.197	2.275	1		3.200	
Córdoba	35	2	3.334	4.338	19	1	2.330	2.000
Granada	80	6	2.271	2.773	50	10	2.109	2.085
Huelva	6		1.998		1		1.200	
Jaén	13		3.161					
Málaga	29	2	2.373	5.873	6		3.105	
Sevilla	59	7	3.000	4.814	3		2.769	
ANDALUCÍA	250	19	2.629	3.653	95	11	2.173	2.083
Palmas (Las)								
Sta. C. Tenerife								
CANARIAS								
ESPAÑA	7.157	1.527	3.710	5.355	689	39	2.887	4.474

3.11.1 CEREALES DE INVIERNO. Número de parcelas aforadas y rendimiento (Cont.)

Provincias y CC.AA.	AVENA				CENTENO				QUINOA			
	Nº parcelas aforadas		Rendimientos kg/ha		Nº parcelas aforadas		Rendimientos kg/ha		Nº parcelas aforadas		Rendimientos kg/ha	
	Secano	Regadío	Secano	Regadío	Secano	Regadío	Secano	Regadío	Secano	Regadío	Secano	Regadío
A Coruña												
Lugo					9		2.414					
Ourense					15		1.449					
Pontevedra												
GALICIA					24		1.594					
ASTURIAS												
CANTABRIA												
Álava	29		5.975									
Guipúzcoa												
Vizcaya												
PAÍS VASCO	29		5.975									
NAVARRA	45		5.919		4		1.424					
LA RIOJA	1	2	3.800	3.475								
Huesca	11		4.227		7		3.513					
Teruel	70	9	2.304	3.839	42	1	2.672	3.300				
Zaragoza	13		2.314		22		2.681					
ARAGÓN	94	9	2.456	3.839	71	1	2.741	3.300				
Barcelona	5		3.441									
Girona	3		1.404		1		2.200					
Lleida	4	2	3.055	3.892	1	2	1.500	5.500				
Tarragona	6		2.306									
CATALUNA	18	2	2.947	3.892	2	2	1.914	5.500				
BALEARES	27		1.287									
Ávila	20		3.654		57	2	2.171	4.000				
Burgos	32		3.352		24		2.946					
León	43		2.615		40	1	2.916	4.200				
Palencia	37	4	3.350	4.892	25		3.506					
Salamanca	30		3.392		19		2.498					
Segovia	8		3.108		72	1	3.196	3.800				
Soria	9		2.255		42		2.787					
Valladolid	20		2.676		28	2	3.118	4.134				
Zamora	44		2.299		31		2.229					
CASTILLA Y LEÓN	243	4	2.919	4.892	338	6	2.890	4.113				
MADRID	46		2.018		4		1.950					
Albacete	96	6	2.282	5.724	3		416					
Ciudad Real	85	6	1.845	3.573	2		1.228					
Cuenca	9		1.719		7		1.381					
Guadalajara	18		1.806		7		2.564					
Toledo	49		1.636		24		1.456					
CASTILLA-LA MANCHA	257	12	1.935	4.527	43		1.462					
Alicante	2		3.170									
Castellón	7		1.500									
Valencia	12		1.752									
C. VALENCIANA	21		1.993									
R. DE MURCIA	35		2.086									
Badajoz	68	2	1.628	1.635						2	3.000	
Cáceres												
EXTREMADURA	68	2	1.628	1.635						2	3.000	
Almería	16		1.126		2		1.500					
Cádiz	15	4	1.531	2.743						3	3.600	
Córdoba	81	1	2.105	3.000					1	4	1.000	
Granada	75	20	1.990	3.173								
Huelva	2		2.228									
Jaén	6		2.064									
Málaga	6	2	1.927	2.852						1	4.500	
Sevilla	29		1.965						3	6	1.908	
ANDALUCÍA	230	27	1.934	3.101	2		1.500		4	14	1.653	
Palmas (Las)												
Sta. C. Tenerife												
CANARIAS												
ESPAÑA	1.114	58	2.385	3.843	488	9	2.615	4.081	4	16	1.653	2.066

3.11.2 CEREALES DE PRIMAVERA. Número de parcelas aforadas y rendimiento

Provincias y CC.AA.	ARROZ		MAIZ			
	Nº parcelas aforadas	Rendimientos kg/ha	Nº parcelas aforadas		Rendimientos kg/ha	
	Regadío	Regadío	Secano	Regadío	Secano	Regadío
A Coruña			16		9.581	
Lugo			7		7.228	
Ourense						
Pontevedra			1	4	6.000	9.311
GALICIA			24	4	7.966	9.311
ASTURIAS						
CANTABRIA			2		7.942	
Alava						
Guipuzcoa			3		4.195	
Vizcaya						
PAIS VASCO			3		4.195	
NAVARRA	2	5.589		24		11.282
LA RIOJA				4		10.558
Huesca	27	6.208		223		13.223
Teruel				19		12.054
Zaragoza	7	4.676		127		11.705
ARAGON	34	5.420		369		12.868
Barcelona			12	8	10.526	11.961
Girona	9	5.215	2	34	12.000	14.108
Lleida			1	269	12.000	13.026
Tarragona	16	7.419		1		10.000
CATALUÑA	25	7.278	15	312	10.597	13.273
BALEARES	7	5.200		12		3.817
Avila				4		11.927
Burgos				3		13.284
León				92		12.915
Palencia				17		13.168
Salamanca				18		13.077
Segovia						
Soria						
Valladolid				19		11.242
Zamora			3	41	10.473	12.766
CASTILLA Y LEON			3	194	10.473	12.853
MADRID				12		12.466
Albacete				17		15.699
Ciudad Real				2		14.000
Cuenca						
Guadalajara						
Toledo				11		11.631
CASTILLA-LA MANCHA				30		13.876
Alicante				26		10.663
Castellón						
Valencia	66	7.510		1		8.900
C. VALENCIANA	66	7.510		27		10.601
R. DE MURCIA				1		2.000
Badajoz	12	8.118		37		13.741
Cáceres	4	8.347		22		12.869
EXTREMADURA	16	8.171		59		13.357
Almería						
Cádiz	3	6.966	1	14	7.000	13.785
Córdoba				7		12.689
Granada			2	42	8.126	10.295
Huelva						
Jaén				1		15.000
Málaga				1		8.000
Sevilla	98	8.753	2	12	15.000	16.912
ANDALUCÍA	101	8.620	5	77	12.229	12.897
Palmas (Las)						
Sta. C. Tenerife						
CANARIAS						
ESPAÑA	251	7.815	52	1.125	8.799	12.896

3.11.3 LEGUMINOSAS. Número de parcelas aforadas y rendimiento

Provincias y CC.AA.	JUDÍAS SECAS				HABAS SECAS			
	Nº parcelas aforadas		Rendimientos kg/ha		Nº parcelas aforadas		Rendimientos kg/ha	
	Secano	Regadío	Secano	Regadío	Secano	Regadío	Secano	Regadío
A Coruña	2		1.550					
Lugo	6		1.362					
Ourense								
Pontevedra								
GALICIA	8		1.449					
ASTURIAS	13	2	1.194	1.817				
CANTABRIA	2		1.177					
Alava		4		1.424	3		2.774	
Guipuzcoa	5		588		1		2.500	
Vizcaya								
PAIS VASCO	5	4	588	1.424	4		2.773	
NAVARRA					5		3.412	
LA RIOJA		1		1.550				
Huesca								
Teruel								
Zaragoza						4	1.453	
ARAGON						4	1.453	
Barcelona	2		1.506					
Girona								
Lleida								
Tarragona								
CATALUÑA	2		1.506					
BALEARES					3		2.596	
Ávila								
Burgos								
León	1	4	2.500	2.639				
Palencia								
Salamanca								
Segovia								
Soria								
Valladolid								
Zamora								
CASTILLA Y LEON	1	4	2.500	2.639				
MADRID								
Albacete								
Ciudad Real								
Cuenca								
Guadalajara								
Toledo								
CASTILLA-LA MANCHA								
Alicante								
Castellón								
Valencia								
C. VALENCIANA								
R. DE MURCIA								
Badajoz					1		920	
Cáceres								
EXTREMADURA					1		920	
Almería								
Cádiz								
Córdoba					4	1	1.003	1.500
Granada						5		1.328
Huelva								
Jaén								
Málaga								
Sevilla					7	3	1.164	2.338
ANDALUCIA					11	9	1.119	1.980
Palmas (Las)								
Sta. C. Tenerife								
CANARIAS								
ESPAÑA	31	11	1.480	2.526	24	13	1.643	1.929

3.11.3 LEGUMINOSAS. Número de parcelas aforadas y rendimiento (Cont.)

Provincias y CC.AA.	LENTEJAS		GARBANZOS			
	Nº parcelas aforadas	Rendimientos	Nº parcelas aforadas		Rendimientos	
	Secano	Secano	Secano	Regadío	Secano	Regadío
A Coruña						
Lugo						
Ourense						
Pontevedra						
GALICIA						
ASTURIAS						
CANTABRIA						
Alava						
Guipuzcoa						
Vizcaya						
PAIS VASCO						
NAVARRA						
LA RIOJA						
Huesca				1		2.430
Teruel						
Zaragoza						
ARAGON				1		2.430
Barcelona			1		1.000	
Girona						
Lleida						
Tarragona			1		650	
CATALUÑA			2		990	
BALEARES			3	1	1.035	2.500
Avila						
Burgos			7		800	
León	3	929	3		727	
Palencia	1	800	7		602	
Salamanca	7	778	8		925	
Segovia			1		700	
Soria	1	700				
Valladolid	10	1.518	13		603	
Zamora			3		905	
CASTILLA Y LEON	22	1.321	42		719	
MADRID	1	450	2		654	
Albacete	18	761				
Ciudad Real			1		500	
Cuenca	32	1.010	1		800	
Guadalajara	4	818	1		400	
Toledo	5	807	4		555	
CASTILLA-LA MANCHA	59	903	7		539	
Alicante						
Castellón						
Valencia						
C. VALENCIANA						
R. DE MURCIA						
Badajoz			2		650	
Cáceres						
EXTREMADURA			2		650	
Almería						
Cádiz			7	2	1.060	1.637
Córdoba			2		1.242	
Granada			2		1.000	
Huelva			5		750	
Jaén			1		1.200	
Málaga			2		980	
Sevilla			16	2	949	722
ANDALUCIA			35	4	992	1.239
Palmas (Las)						
Sta. C. Tenerife						
CANARIAS						
ESPAÑA	82	1.002	93	6	863	1.371

3.11.3 LEGUMINOSAS. Número de parcelas aforadas y rendimiento (Cont.)

Provincias y CC.AA.	GUISANTES SECOS				YEROS	
	Nº parcelas aforadas		Rendimientos kg/ha		Nº parcelas aforadas	Rendimientos kg/ha
	Secano	Regadío	Secano	Regadío	Secano	Secano
A Coruña						
Lugo						
Ourense						
Pontevedra						
GALICIA						
ASTURIAS						
CANTABRIA						
Alava	1		2.800			
Guipuzcoa						
Vizcaya						
PAIS VASCO	1		2.800			
NAVARRA	5		2.462			
LA RIOJA	4		4.494			
Huesca	13	8	1.831	2.639		
Teruel	1		3.000			
Zaragoza	4	6	1.545	1.839		
ARAGON	18	14	1.968	2.423		
Barcelona	4		3.324			
Girona						
Lleida	28	6	1.094	4.600		
Tarragona	2		1.989			
CATALUÑA	34	6	1.744	4.600		
BALEARES	3		1.774			
Avila		3		2.188		
Burgos	2		1.883		4	1.642
León						
Palencia	18	1	1.942	3.600		
Salamanca						
Segovia	1		1.200		1	1.200
Soria					15	1.646
Valladolid	43	7	1.922	2.548	4	1.478
Zamora	16	4	1.820	3.380	3	1.443
CASTILLA Y LEON	80	15	1.888	2.748	27	1.589
MADRID	26	1	1.609	1.883	2	900
Albacete	7		506		14	1.165
Ciudad Real	15		1.038		3	635
Cuenca	9		1.149		26	734
Guadalajara	10		1.034		13	1.146
Toledo	5		1.181		6	623
CASTILLA-LA MANCHA	46		974		62	888
Alicante						
Castellón						
Valencia						
C. VALENCIANA						
R. DE MURCIA						
Badajoz	5		878			
Cáceres						
EXTREMADURA	5		878			
Almería						
Cádiz						
Córdoba	7		394			
Granada						
Huelva						
Jaén						
Málaga	1		1.000			
Sevilla	4		1.750			
ANDALUCIA	12		851			
Palmas (Las)						
Sta. C. Tenerife						
CANARIAS						
ESPAÑA	234	36	1.435	2.843	91	999

3.11.4 TUBERCULOS. Número de parcelas aforadas y rendimiento

Provincias y CC.AA.	PATATA			
	Nº parcelas aforadas		Rendimientos kg/ha	
	Secano	Regadío	Secano	Regadío
A Coruña	6		22.407	
Lugo	7		21.279	
Ourense	1	14	40.000	37.839
Pontevedra	4		30.580	
GALICIA	18	14	27.567	37.839
ASTURIAS				
CANTABRIA				
Alava		7		37.323
Guipuzcoa		2		31.587
Vizcaya		1		24.000
PAIS VASCO		10		37.103
NAVARRA				
LA RIOJA		22		41.883
Huesca				
Teruel		8		32.754
Zaragoza		2		44.650
ARAGON		10		40.275
Barcelona				
Girona				
Lleida				
Tarragona				
CATALUÑA				
BALEARES		14		28.181
Avila		9		54.734
Burgos		9		44.347
León		14		40.377
Palencia				
Salamanca		10		47.479
Segovia	1	7	32.000	41.277
Soria	2	1	20.000	40.000
Valladolid		7		55.987
Zamora		6		47.311
CASTILLA Y LEON	3	63	24.088	47.897
MADRID				
Albacete				
Ciudad Real				
Cuenca		1		40.000
Guadalajara				
Toledo				
CASTILLA-LA MANCHA		1		40.000
Alicante		1		45.000
Castellón				
Valencia		1		23.000
C. VALENCIANA		2		25.553
R. DE MURCIA	6	15	29.987	42.569
Badajoz				
Cáceres				
EXTREMADURA				
Almería		1		45.000
Cádiz	3	14	11.023	56.105
Córdoba		3		44.504
Granada	1	6	20.000	19.622
Huelva				
Jaén				
Málaga		6		41.341
Sevilla		28		38.023
ANDALUCIA	4	58	16.939	40.360
Palmas (Las)	1	5	25.000	31.456
Sta. C. Tenerife		1		32.000
CANARIAS	1	6	25.000	31.895
ESPAÑA	32	215	27.435	43.397

3.11.5 CULTIVOS INDUSTRIALES. Número de parcelas aforadas y rendimiento

Provincias y CC.AA.	REMOLACHA AZUCARERA		ALGODÓN			
	Nº parcelas aforadas	Rendimientos kg/ha	Nº parcelas aforadas		Rendimientos kg/ha	
	Regadío	Regadío	Secano	Regadío	Secano	Regadío
A Coruña						
Lugo						
Ourense						
Pontevedra						
GALICIA						
ASTURIAS						
CANTABRIA						
Alava	7	102.495				
Guipuzcoa						
Vizcaya						
PAIS VASCO	7	102.495				
NAVARRA						
LA RIOJA	9	94.517				
Huesca						
Teruel						
Zaragoza						
ARAGON						
Barcelona						
Girona						
Lleida						
Tarragona						
CATALUÑA						
BALEARES						
Avila	5	102.301				
Burgos	5	116.312				
León	11	125.181				
Palencia	2	116.544				
Salamanca	2	85.767				
Segovia	2	110.000				
Soria						
Valladolid	9	123.900				
Zamora	7	88.010				
CASTILLA Y LEON	43	114.653				
MADRID						
Albacete						
Ciudad Real						
Cuenca						
Guadalajara						
Toledo						
CASTILLA-LA MANCHA						
Alicante						
Castellón						
Valencia						
C. VALENCIANA						
R. DE MURCIA						
Badajoz						
Cáceres						
EXTREMADURA						
Almería						
Cádiz	13	66.500	9	81	1.629	3.551
Córdoba				17		3.769
Granada						
Huelva						
Jaén				2		1.529
Málaga						
Sevilla	25	105.956	8	55	1.452	3.483
ANDALUCIA	38	99.674	17	155	1.558	3.401
Palmas (Las)						
Sta. C. Tenerife						
CANARIAS						
ESPAÑA	97	110.417	17	155	1.558	3.401

3.11.5 CULTIVOS INDUSTRIALES. Número de parcelas aforadas y rendimiento

Provincias y CC.AA.	GIRASOL				COLZA				TOMATE DE INDUSTRIA	
	Nº parcelas aforadas		Rendimientos kg/ha		Nº parcelas aforadas		Rendimientos kg/ha		Parcelas aforadas	Rendimientos kg/ha
	Secano	Regadío	Secano	Regadío	Secano	Regadío	Secano	Regadío	Regadío	Regadío
A Coruña										
Lugo										
Ourense										
Pontevedra										
GALICIA										
ASTURIAS										
CANTABRIA										
Alava	29		2.363		9		2.980			
Guipuzcoa										
Vizcaya										
PAIS VASCO	29		2.363		9		2.980			
NAVARRA	8	2	2.450	3.600	17	2	3.210	3.548		
LA RIOJA	13		2.103		35		3.545			
Huesca	2	6	1.062	3.020	10	3	1.551	2.995		
Teruel	10	1	946	2.500						
Zaragoza	12	9	1.602	2.633	1	6	900	3.006		
ARAGON	24	16	1.324	2.796	11	9	1.538	3.003		
Barcelona					20	1	2.499	2.900		
Girona	23	9	2.492	3.462	25	4	2.868	3.500		
Lleida		1	2.200		2	1	2.894	3.200		
Tarragona					1		600			
CATALUÑA	23	10	2.492	3.459	48	6	2.569	3.390		
BALEARES										
Avila	13	2	607	1.055						
Burgos	229		1.323		14	1	2.802	5.000		
León	31	9	622	2.729	4	2	2.808	1.500		
Palencia	96	10	1.228	2.522	1		3.100			
Salamanca	52	3	955	2.015	8	4	3.113	4.747		
Segovia	95		1.115		4		1.480			
Soria	80	4	1.324	2.392	2	1	2.057	5.000		
Valladolid	78	10	1.034	1.563	5	6	2.300	4.249		
Zamora	81	11	824	1.576	5	1	2.798	3.500		
CASTILLA Y LEON	755	49	1.150	2.112	43	15	2.614	4.318		
MADRID					1	1	940	3.175		
Albacete	1	1	200	350		6		3.000		
Ciudad Real						1		3.000		
Cuenca	236		912		3		865			
Guadalajara	56		936		8		1.958			
Toledo		1		700	2		3.671			
CASTILLA-LA MANCHA	293	2	913	455	13	7	1.909	3.000		
Alicante										
Castellón										
Valencia										
C. VALENCIANA										
R. DE MURCIA										
Badajoz	10	4	1.443	2.461	2	2	1.200	1.583	13	77.961
Cáceres		1		1.500					7	81.032
EXTREMADURA	10	5	1.443	2.320	2	2	1.200	1.583	20	78.308
Almería										
Cádiz	79	14	1.546	2.202					6	80.906
Córdoba	58	13	1.295	1.337	1		2.500			
Granada										
Huelva	46		1.150							
Jaén										
Málaga	1		1.400							
Sevilla	154	34	1.480	2.449	1		1.500		32	87.513
ANDALUCIA	338	61	1.447	2.159	2		1.993		38	86.712
Palmas (Las)										
Sta. C. Tenerife										
CANARIAS										
ESPAÑA	1.493	145	1.208	2.192	181	42	2.447	3.726	58	80.354

3.11.6 CULTIVOS FORRAJEROS. Número de parcelas aforadas y rendimiento

Provincias y CC.AA.	MAIZ FORRAJERO			
	Nº parcelas aforadas		Rendimientos kg/ha	
	Secano	Regadío	Secano	Regadío
A Coruña	110		40.079	
Lugo	59		34.825	
Ourense	1		35.000	
Pontevedra	20		22.457	
GALICIA	190		37.334	
ASTURIAS	26		39.005	
CANTABRIA	18		64.763	
Alava	7		38.080	
Guipuzcoa				
Vizcaya	1		44.500	
PAIS VASCO	8		38.322	
NAVARRA	2	4	44.783	43.775
LA RIOJA				
Huesca				
Teruel				
Zaragoza				
ARAGON				
Barcelona				
Girona	4		22.000	
Lleida		2		60.000
Tarragona				
CATALUÑA	4	2	22.000	60.000
BALEARES	3	2	9.988	47.763
Avila				
Burgos				
León		3		57.173
Palencia				
Salamanca				
Segovia				
Soria				
Valladolid				
Zamora				
CASTILLA Y LEON		3		57.173
MADRID				
Albacete				
Ciudad Real				
Cuenca				
Guadalajara				
Toledo		2		60.000
CASTILLA-LA MANCHA		2		60.000
Alicante		10		36.997
Castellón				
Valencia				
C. VALENCIANA		10		36.997
R. DE MURCIA				
Badajoz				
Cáceres				
EXTREMADURA				
Almería				
Cádiz		2		25.000
Córdoba				
Granada		4		17.704
Huelva				
Jaén				
Málaga				
Sevilla				
ANDALUCIA		6		21.625
Palmas (Las)				
Sta. C. Tenerife				
CANARIAS				
ESPAÑA	251	29	38.650	43.838

3.11.7 CULTIVOS HORTÍCOLAS. Número de parcelas aforadas y rendimientos

Provincias y CC.AA.	TOMATE				SANDÍA				MELÓN						CALABAZA	
	Nº parcelas aforadas		Rendimiento Kg/ha		Nº parcelas aforadas		Rendimiento Kg/ha		Nº parcelas aforadas			Rendimiento Kg/ha			Nº parcelas aforadas	Rendimiento Kg/ha
	Regadío	Invernadero	Regadío	Invernadero	Regadío	Invernadero	Regadío	Invernadero	Secano	Regadío	Invernadero	Secano	Regadío	Invernadero	Regadío	Regadío
<i>GALICIA</i>		4		53.205												
<i>ASTURIAS</i>		4		120.000												
<i>CANTABRIA</i>																
<i>PAIS VASCO</i>	3	13	73.317	74.048												
<i>NAVARRA</i>	2		62.604													
<i>LA RIOJA</i>	1		75.000													
<i>ARAGON</i>	1		98.000													
<i>CATALUÑA</i>	11	1	32.515	75.000						4			30.000			
<i>BALEARES</i>	14	4	38.227	65.000	4		23.824		3	24	1	6.831	38.192	40.000		
<i>CASTILLA Y LEON</i>		1		35.000												
<i>MADRID</i>	2		3.400													
<i>CASTILLA-LA MANCHA</i>	1	1	90.000	75.000	2		85.000		1	9		5.000	39.824			
<i>C. VALENCIANA</i>	27	12	39.809	66.696	52		44.419			14			30.898			
<i>R. DE MURCIA</i>	2	103	63.830	114.881	34	2	71.163	62.709	1	50	1	35.000	34.605	30.000		
<i>EXTREMADURA</i>									2	1		10.000	55.000			
<i>ANDALUCIA</i>	37	135	62.860	81.556	46	17	66.852	66.885	2	7	3	50.402	46.018	56.195	5	54.459
<i>CANARIAS</i>	1	4	50.000	40.775												
ESPAÑA	102	282	57.598	87.455	138	19	70.280	65.624	9	109	5	14.619	36.811	39.376	5	54.459

3.11.7 CULTIVOS HORTÍCOLAS. Número de parcelas aforadas y rendimientos (Cont.)

Provincias y CC.AA.	PIMIENTO						PEPINO		BERENJENA				CALABACÍN					
	Nº parcelas aforadas			Rendimiento Kg/ha			Nº parcelas aforadas	Rendimiento kg/ha	Nº parcelas aforadas		Rendimientos Kg/ha		Nº parcelas aforadas			Rendimiento Kg/ha		
	Secano	Regadío	Invernadero	Secano	Regadío	Invernadero	Invernadero	Invernadero	Regadío	Invernadero	Regadío	Invernadero	Secano	Regadío	Invernadero	Secano	Regadío	Invernadero
<i>GALICIA</i>			2			50.000							2			25.000		
<i>ASTURIAS</i>		1	3		35.000	41.374				1		25.000						
<i>CANTABRIA</i>																		
<i>PAIS VASCO</i>	7		4	5.088		5.282								2				45.749
<i>NAVARRA</i>		3			30.109									5				34.319
<i>LA RIOJA</i>			2			37.000												
<i>ARAGON</i>		2			17.000													
<i>CATALUÑA</i>		2	1		29.639	45.000	2	41.589	1		30.000		3	16		40.000	35.908	
<i>BALEARES</i>		4	2		24.529	56.792								1			20.000	
<i>CASTILLA Y LEON</i>		4			14.939									1			40.000	
<i>MADRID</i>																		
<i>CASTILLA-LA MANCHA</i>			2			72.000												
<i>C. VALENCIANA</i>		29	9		34.331	95.006	6	34.129	5	1	27.630	70.000		17			12.173	
<i>R. DE MURCIA</i>		1	87		25.000	86.708	6	76.960	4	1	35.000	40.000		1	1		35.000	30.000
<i>EXTREMADURA</i>																		
<i>ANDALUCIA</i>	2	28	320	11.252	46.133	72.763	102	104.249	1	47	35.000	83.157	1	7	93	40.000	41.649	55.808
<i>CANARIAS</i>			1			60.000												
ESPAÑA	9	74	433	9.643	34.016	76.171	116	102.809	11	50	31.220	82.624	6	48	96	36.885	35.813	55.511

3.11.7 CULTIVOS HORTÍCOLAS. Número de parcelas aforadas y rendimientos (Cont.)

Provincias y CC.AA.	ALCACHOFA		AJO		CEBOLLA		ZANAHORIA		ESPÁRRAGO		MAÍZ DULCE	
	Nº parcelas aforadas	Rendimiento Kg/ha	Nº parcelas aforadas	Rendimiento Kg/ha	Nº parcelas aforadas	Rendimiento Kg/ha	Nº parcelas aforadas	Rendimiento Kg/ha	Nº parcelas aforadas	Rendimiento Kg/ha	Nº parcelas aforadas	Rendimiento Kg/ha
	Regadio	Regadio	Regadio	Regadio	Regadio	Regadio	Regadio	Regadio	Regadio	Regadio	Regadio	Regadio
<i>GALICIA</i>												
<i>ASTURIAS</i>					1	50.000						
<i>CANTABRIA</i>												
<i>PAIS VASCO</i>												
<i>NAVARRA</i>	1	9.500										
<i>LA RIOJA</i>	13	13.000							1	3.800		
<i>ARAGON</i>					5	46.516						
<i>CATALUÑA</i>	3	15.000			6	40.300	8	25.026				
<i>BALEARES</i>	2	15.000			5	45.191						
<i>CASTILLA Y LEON</i>			4	8.627	3	45.001	5	60.401				
<i>MADRID</i>			1	14.000								
<i>CASTILLA-LA MANCHA</i>	2	20.000	25	12.745	12	56.912						
<i>C. VALENCIANA</i>	3	23.000	1	30.000	6	43.984						
<i>R. DE MURCIA</i>	26	21.764			4	40.000						
<i>EXTREMADURA</i>			1	15.000	2	45.000						
<i>ANDALUCIA</i>	21	15.237	23	18.271	24	59.499	2	72.268	44	6.278	5	12.238
<i>CANARIAS</i>												
ESPAÑA	71	19.521	55	13.291	68	55.600	15	62.708	45	6.249	5	12.238

3.11.7 CULTIVOS HORTÍCOLAS. Número de parcelas aforadas y rendimientos (Cont.)

Provincias y CC.AA.	JUDÍA VERDE						GUISANTE VERDE		FRESA-FRESÓN		HABA VERDE	
	Nº parcelas aforadas			Rendimiento Kg/ha			Nº parcelas aforadas	Rendimiento kg/ha	Nº parcelas aforadas	Rendimiento kg/ha	Nº parcelas aforadas	Rendimiento kg/ha
	Secano	Regadío	Invernadero	Secano	Regadío	Invernadero	Regadío	Regadío	Invernadero	Invernadero	Regadío	Regadío
<i>GALICIA</i>			1			25.000						
<i>ASTURIAS</i>			2			20.000						
<i>CANTABRIA</i>												
<i>PAIS VASCO</i>	1		2	18.000		19.823						
<i>NAVARRA</i>		1			25.000		5	15.809				
<i>LA RIOJA</i>	1	11		15.500	14.321		23	8.528				
<i>ARAGON</i>							3	5.817			1	2.200
<i>CATALUÑA</i>	3	14	1	20.000	10.688	11.320	1	5.000			1	7.000
<i>BALEARES</i>			2		10.000							
<i>CASTILLA Y LEON</i>			2		30.000		2	6.500				
<i>MADRID</i>												
<i>CASTILLA-LA MANCHA</i>							3	7.000				
<i>C. VALENCIANA</i>	2	3	1	12.593	18.400	15.000						
<i>R. DE MURCIA</i>											1	15.000
<i>EXTREMADURA</i>												
<i>ANDALUCIA</i>		17	6		19.625	21.939			13	71.919	9	3.791
<i>CANARIAS</i>			1			6.000						
ESPAÑA	7	50	14	16.663	16.739	19.944	37	8.186	13	71.919	12	4.574

3.11.8 FRUTALES CITRICOS. Número de parcelas aforadas y rendimiento

Provincias y CC.AA.	NARANJO		MANDARINO		LIMONERO	
	Nº parcelas aforadas	Rendimientos kg/ha	Nº parcelas aforadas	Rendimientos kg/ha	Nº parcelas aforadas	Rendimientos kg/ha
	Regadio	Regadio	Regadio	Regadio	Regadio	Regadio
A Coruña						
Lugo						
Ourense						
Pontevedra						
GALICIA						
ASTURIAS						
CANTABRIA						
Alava						
Guipuzcoa						
Vizcaya						
PAIS VASCO						
NAVARRA						
LA RIOJA						
Huesca						
Teruel						
Zaragoza						
ARAGON						
Barcelona						
Girona						
Lleida						
Tarragona	9	26.154	17	37.954		
CATALUÑA	9	26.154	17	37.954		
BALEARES	15	24.642	4	28.178	7	21.163
Avila						
Burgos						
León						
Palencia						
Salamanca						
Segovia						
Soria						
Valladolid						
Zamora						
CASTILLA Y LEON						
MADRID						
Albacete						
Ciudad Real						
Cuenca						
Guadalajara						
Toledo						
CASTILLA-LA MANCHA						
Alicante	85	16.490	33	27.097	59	24.114
Castellón	25	24.056	43	26.891		
Valencia	111	7.745	103	11.294		
C. VALENCIANA	221	10.604	179	19.166	59	24.114
R. DE MURCIA	156	32.135	44	23.739	181	32.293
Badajoz						
Cáceres						
EXTREMADURA						
Almería	25	26.981	6	38.653	51	28.113
Cádiz	14	17.618	3	10.000		
Córdoba	48	32.967	4	28.872		
Granada						
Huelva	10	22.434	30	12.038	1	30.000
Jaén						
Málaga	9	22.303			5	35.272
Sevilla	68	25.957	14	22.947		
ANDALUCIA	174	26.479	57	18.983	57	32.432
Palmas (Las)						
Sta. C. Tenerife	2	13.729				
CANARIAS	2	13.729				
ESPAÑA	577	18.932	301	20.974	304	29.653

3.11.9 FRUTALES NO CÍTRICOS. Número de parcelas aforadas y rendimiento

Provincias y CC.AA.	FRUTALES DE PEPITA					
	MANZANO				PERAL	
	Nº parcelas aforadas		Rendimientos kg/ha		Nº parcelas aforadas	Rendimientos kg/ha
	Secano	Regadío	Secano	Regadío	Regadío	Regadío
A Coruña						
Lugo	1		21.000			
Ourense						
Pontevedra						
GALICIA	1		21.000			
ASTURIAS	42		9.463			
CANTABRIA						
Alava	1		3.000			
Guipuzcoa	59	2	4.620	5.787		
Vizcaya	5	1	3.839	3.000	1	3.200
PAIS VASCO	65	3	4.586	5.742	1	3.200
NAVARRA					4	8.182
LA RIOJA		16		24.416	174	24.547
Huesca		11		26.022	7	28.550
Teruel						
Zaragoza	4	20	5.129	46.389	10	25.198
ARAGON	4	31	5.129	43.638	17	25.790
Barcelona		4		20.000		
Girona		19		34.390	2	27.778
Lleida		103		37.039	177	22.394
Tarragona					2	8.798
CATALUNA		126		36.353	181	22.346
BALEARES						
Avila						
Burgos	6		28.294			
León	3	4	3.770	12.319	2	17.552
Palencia						
Salamanca						
Segovia						
Soria		4		40.000		
Valladolid						
Zamora						
CASTILLA Y LEON	9	8	12.648	38.549	2	17.552
MADRID						
Albacete						
Ciudad Real						
Cuenca						
Guadalajara						
Toledo						
CASTILLA-LA MANCHA						
Alicante	5	6	8.573	48.662	6	14.176
Castellón						
Valencia					4	8.450
C. VALENCIANA	5	6	8.573	48.662	10	9.759
R. DE MURCIA					22	17.862
Badajoz						
Cáceres						
EXTREMADURA						
Almería						
Cádiz						
Córdoba						
Granada		1		20.000		
Huelva						
Jaén						
Málaga		1		16.000		
Sevilla						
ANDALUCIA		2		19.883		
Palmas (Las)						
Sta. C. Tenerife						
CANARIAS						
ESPAÑA	126	192	8.560	37.711	411	21.763

3.11.9 FRUTALES NO CÍTRICOS. Número de parcelas aforadas y rendimiento (Cont.)

Provincias y CC.AA.	FRUTALES DE HUESO					
	ALBARICOQUERO		MELOCOTONERO, NECT.			
	Nº parcelas aforadas	Rendimientos kg/ha	Nº parcelas aforadas		Rendimientos kg/ha	
	Secano	Regadío	Secano	Regadío	Secano	Regadío
A Coruña						
Lugo						
Ourense						
Pontevedra						
GALICIA						
ASTURIAS						
CANTABRIA						
Alava						
Guipuzcoa						
Vizcaya						
PAIS VASCO						
NAVARRA	1	5.000		1		38.000
LA RIOJA	1	12.000		23		22.512
Huesca	4	19.680		78		23.382
Teruel				11		16.099
Zaragoza	20	12.807	1	41	1	29.486
ARAGON	24	13.514	1	130	1	25.187
Barcelona				2		10.000
Girona	1	15.000		1		15.000
Lleida	10	10.795	1	142	23.000	24.645
Tarragona	2	5.639		10		8.658
CATALUÑA	13	9.720	1	155	23.000	24.079
BALEARES	5	12.714		2		20.000
Avila				3		14.893
Burgos						
León						
Palencia						
Salamanca						
Segovia						
Soria						
Valladolid						
Zamora						
CASTILLA Y LEON				3		14.893
MADRID						
Albacete	10	8.665		2		12.103
Ciudad Real						
Cuenca						
Guadalajara						
Toledo						
CASTILLA-LA MANCHA	10	8.665		2		12.103
Alicante	4	5.540		2		29.819
Castellón			1		20.000	
Valencia	7	5.808		15		13.650
C. VALENCIANA	11	5.783	1	17	20.000	15.479
R. DE MURCIA	107	16.766	2	190	20.000	22.577
Badajoz				9		31.705
Cáceres						
EXTREMADURA				9		31.705
Almería				3		15.000
Cádiz						
Córdoba						
Granada				7		13.624
Huelva			1	1	2.000	20.000
Jaén						
Málaga						
Sevilla				8		14.727
ANDALUCIA			1	19	2.000	15.269
Palmas (Las)						
Sta. C. Tenerife						
CANARIAS						
ESPAÑA	172	12.843	6	551	16.249	23.693

3.11.9 FRUTALES NO CÍTRICOS. Número de parcelas aforadas y rendimiento (Cont.)

Provincias y CC.AA.	FRUTALES DE HUESO							
	CEREZO Y GUINDO				CIRUELO			
	Nº parcelas aforadas		Rendimientos kg/ha		Nº parcelas aforadas		Rendimientos kg/ha	
	Secano	Regadío	Secano	Regadío	Secano	Regadío	Secano	Regadío
A Coruña								
Lugo								
Ourense								
Pontevedra								
GALICIA								
ASTURIAS								
CANTABRIA								
Alava	1		1.300					
Guipuzcoa								
Vizcaya	3		2.292					
PAIS VASCO	4		2.230					
NAVARRA		1		8.000		1		15.000
LA RIOJA	4	8	2.000	2.740		10		7.729
Huesca	1	3	2.000	2.674		1		20.000
Teruel		4		9.295				
Zaragoza	12	26	984	6.566	1	6	1	9.750
ARAGON	13	33	998	6.517	1	7	1	10.666
Barcelona	4	1	2.000	3.500				
Girona	1		2.000					
Lleida		6		13.519		4		14.292
Tarragona		4		5.164				
CATALUÑA	5	11	2.000	8.594		4		14.292
BALEARES					1		1.500	
Avila	3	1	6.941	20.000				
Burgos								
León	4	1	6.749	15.000				
Palencia								
Salamanca								
Segovia								
Soria								
Valladolid								
Zamora								
CASTILLA Y LEON	7	2	6.832	19.700				
MADRID								
Albacete					1	1	4.000	4.000
Ciudad Real								
Cuenca								
Guadalajara								
Toledo		1		500				
CASTILLA-LA MANCHA		1		500	1	1	4.000	4.000
Alicante		5		2.272	1		8.000	
Castellón					1		1	
Valencia					4	7	236	6.044
C. VALENCIANA		5		2.272	6	7	969	6.044
R. DE MURCIA		4		4.923		24		17.260
Badajoz						10		16.551
Cáceres	10	7	1.405	2.169				
EXTREMADURA	10	7	1.405	2.169		10		16.551
Almería								
Cádiz								
Córdoba						1		9.000
Granada	2	8	2.530	3.659				
Huelva								
Jaén	3		812			1		5.000
Málaga								
Sevilla						1		25.000
ANDALUCIA	5	8	1.938	3.659		3		18.968
Palmas (Las)								
Sta. C. Tenerife								
CANARIAS								
ESPAÑA	48	80	1.633	5.716	9	67	1.059	14.416

Cerezo de secano en Zaragoza: desmochados

3.11.9 FRUTALES NO CÍTRICOS. Número de parcelas aforadas y rendimiento (Cont.)

Provincias y CC.AA.	FRUTOS SECOS							
	ALMENDRO				AVELLANO			
	Nº parcelas aforadas		Rendimientos kg/ha		Nº parcelas aforadas		Rendimientos kg/ha	
	Secano	Regadío	Secano	Regadío	Secano	Regadío	Secano	Regadío
A Coruña								
Lugo								
Ourense								
Pontevedra								
GALICIA								
ASTURIAS								
CANTABRIA								
Alava	2		643		5		835	
Guipuzcoa								
Vizcaya					2		1.435	
PAIS VASCO	2		643		7		843	
NAVARRA	9	2	950	2.147				
LA RIOJA	51	18	781	1.861		1		3.500
Huesca	49	26	597	1.265				
Teruel	71	4	330	2.626				
Zaragoza	129	49	585	3.047				
ARAGON	249	79	497	2.375				
Barcelona	6		425					
Girona						10		2.066
Lleida	76	46	346	3.325		2		1.713
Tarragona	116	36	669	1.496	13	34	256	564
CATALUÑA	198	82	503	2.832	13	46	256	813
BALEARES	128	5	119	210				
Avila								
Burgos								
León	2		4.279					
Palencia								
Salamanca								
Segovia								
Soria	5		3.744					
Valladolid								
Zamora	1		700					
CASTILLA Y LEON	8		2.795					
MADRID	1		300					
Albacete	113	22	582	1.060				
Ciudad Real	27	12	185	754				
Cuenca	75		870					
Guadalajara	6		651					
Toledo	46	5	672	999				
CASTILLA-LA MANCHA	267	39	629	931				
Alicante	70	37	1.813	3.085				
Castellón	135	52	854	1.619	4		970	
Valencia	134	72	936	1.212				
C. VALENCIANA	339	161	1.118	1.898	4		970	
R. DE MURCIA	223	47	400	1.032				
Badajoz	5	3	625	3.646				
Cáceres	1	2	1.000	1.321				
EXTREMADURA	6	5	716	3.381				
Almería	170	18	347	596				
Cádiz	2	1	1.193	4.000				
Córdoba	10	13	1.058	3.590				
Granada	240	73	472	836				
Huelva		1		2.800				
Jaén	20	3	795	2.401				
Málaga	36	3	520	381				
Sevilla	2	19	3.591	2.095				
ANDALUCIA	480	131	495	2.115				
Palmas (Las)								
Sta. C. Tenerife								
CANARIAS								
ESPAÑA	1.961	569	601	1.961	24	47	387	813

Avellado en Tarragona: cultivo deficiente

3.11.10 FRUTALES TROPICALES. Número de parcelas aforadas y rendimiento

Provincias y CC.AA.	FRUTALES TROPICALES			
	PLÁTANO			
	Nº parcelas aforadas		Rendimientos kg/ha	
	Regadío	Invernadero	Regadío	Invernadero
A Coruña				
Lugo				
Ourense				
Pontevedra				
GALICIA				
ASTURIAS				
CANTABRIA				
Alava				
Guipuzcoa				
Vizcaya				
PAIS VASCO				
NAVARRA				
LA RIOJA				
Huesca				
Teruel				
Zaragoza				
ARAGON				
Barcelona				
Girona				
Lleida				
Tarragona				
CATALUÑA				
BALEARES				
Avila				
Burgos				
León				
Palencia				
Salamanca				
Segovia				
Soria				
Valladolid				
Zamora				
CASTILLA Y LEON				
MADRID				
Albacete				
Ciudad Real				
Cuenca				
Guadalajara				
Toledo				
CASTILLA-LA MANCHA				
Alicante				
Castellón				
Valencia				
C. VALENCIANA				
R. DE MURCIA				
Badajoz				
Cáceres				
EXTREMADURA				
Almería				
Cádiz				
Córdoba				
Granada				
Huelva				
Jaén				
Málaga				
Sevilla				
ANDALUCIA				
Palmas (Las)	6	9	40.000	44.852
Sta. C. Tenerife	13	11	43.151	67.042
CANARIAS	19	20	42.974	60.692
ESPAÑA	19	20	42.974	60.692

3.11.11 VIÑEDO. Número de parcelas aforadas y rendimiento

Provincias y CC.AA.	VIÑEDO, UVA DE TRANSFORMACIÓN			
	Nº parcelas aforadas		Rendimientos kg/ha	
	Secano	Regadío	Secano	Regadío
A Coruña	5		7.792	
Lugo	13		5.198	
Ourense	17		6.195	
Pontevedra	17	4	6.396	11.271
GALICIA	52	4	6.350	11.271
ASTURIAS				
CANTABRIA				
Alava				
Guipuzcoa				
Vizcaya				
PAIS VASCO				
NAVARRA	17	21	7.395	7.834
LA RIOJA	321	181	7.233	7.879
Huesca	8	25	4.429	5.294
Teruel	12		1.116	
Zaragoza	54	39	5.471	7.071
ARAGON	74	64	5.065	6.546
Barcelona	20		7.617	
Girona	20		4.884	
Lleida	5	11	5.334	10.102
Tarragona	66	20	5.482	6.582
CATALUÑA	111	31	6.531	8.222
BALEARES	19	11	2.175	3.551
Avila	5	1	2.587	5.000
Burgos	58	5	5.542	5.198
León	13	2	3.036	4.627
Palencia	9		3.888	
Salamanca				
Segovia	1	1	1.000	9.000
Soria	23		5.948	
Valladolid	33	27	4.662	7.360
Zamora	56	1	3.125	10.000
CASTILLA Y LEON	198	37	4.264	7.285
MADRID	28	4	4.685	2.507
Albacete	122	58	7.322	11.938
Ciudad Real	70	154	5.005	11.244
Cuenca	147	41	6.407	11.937
Guadalajara	11		8.183	
Toledo	125	109	5.480	9.207
CASTILLA-LA MANCHA	475	362	6.158	11.028
Alicante	9	21	2.942	6.693
Castellón	5		5.793	
Valencia	75	66	6.073	7.331
C. VALENCIANA	89	87	5.794	7.222
R. DE MURCIA	42	30	1.684	4.342
Badajoz	101	42	3.465	6.060
Cáceres	5		1.175	
EXTREMADURA	106	42	3.334	6.060
Almería	11	3	1.406	852
Cádiz	26	2	10.470	7.703
Córdoba	36	8	7.327	6.950
Granada	18	18	2.261	3.923
Huelva	11	1	8.766	8.000
Jaén		4		1.800
Málaga	16	8	2.332	5.645
Sevilla	1		5.500	
ANDALUCIA	119	44	6.329	5.258
Palmas (Las)				
Sta. C. Tenerife	27	27	4.536	7.457
CANARIAS	27	27	4.536	7.457
ESPAÑA	1.678	945	5.604	9.486

Viñedo de transformación en Almería: pedrisco

3.11.11 VIÑEDO. Número de parcelas aforadas y rendimiento

Provincias y CC.AA.	VIÑEDO, UVA MESA BLANCA SIN SEMILLA		VIÑEDO, UVA MESA BLANCA CON SEMILLA			
	Nº parcelas aforadas	Rendimientos kg/ha	Nº parcelas aforadas		Rendimientos kg/ha	
	Regadío	Regadío	Secano	Regadío	Secano	Regadío
A Coruña						
Lugo						
Ourense						
Pontevedra						
GALICIA						
ASTURIAS						
CANTABRIA						
Alava						
Guipuzcoa						
Vizcaya						
PAIS VASCO						
NAVARRA						
LA RIOJA						
Huesca						
Teruel						
Zaragoza						
ARAGON						
Barcelona						
Girona						
Lleida						
Tarragona						
CATALUÑA						
BALEARES				1		25.000
Ávila						
Burgos						
León						
Palencia						
Salamanca						
Segovia						
Soria						
Valladolid						
Zamora						
CASTILLA Y LEON						
MADRID						
Albacete						
Ciudad Real						
Cuenca						
Guadalajara						
Toledo						
CASTILLA-LA MANCHA						
Alicante			9	23	3.534	25.810
Castellón						
Valencia				5		11.056
C. VALENCIANA			9	28	3.534	25.488
R. DE MURCIA	27	25.518		7		24.915
Badajoz						
Cáceres						
EXTREMADURA						
Almería						
Cádiz						
Córdoba						
Granada	1	15.000				
Huelva						
Jaén						
Málaga						
Sevilla			2		10.970	
ANDALUCÍA	1	15.000	2		10.970	
Palmas (Las)						
Sta. C. Tenerife						
CANARIAS						
ESPAÑA	28	25.506	11	36	4.330	25.399

3.11.11 VIÑEDO. Número de parcelas aforadas y rendimiento

Provincias y CC.AA.	VIÑEDO, UVA MESA ROJA SIN SEMILLA		VIÑEDO, UVA MESA ROJA CON SEMILLA			
	Nº parcelas aforadas	Rendimientos Kg/ha	Nº parcelas aforadas		Rendimientos kg/ha	
	Regadío	Regadío	Secano	Regadío	Secano	Regadío
A Coruña						
Lugo						
Ourense						
Pontevedra						
GALICIA						
ASTURIAS						
CANTABRIA						
Alava						
Guipuzcoa						
Vizcaya						
PAIS VASCO						
NAVARRA						
LA RIOJA						
Huesca						
Teruel						
Zaragoza						
ARAGON						
Barcelona						
Girona						
Lleida						
Tarragona						
CATALUÑA						
BALEARES	1	25.000				
Avila						
Burgos						
León						
Palencia						
Salamanca						
Segovia						
Soria						
Valladolid						
Zamora						
CASTILLA Y LEON						
MADRID						
Albacete						
Ciudad Real						
Cuenca						
Guadalajara						
Toledo						
CASTILLA-LA MANCHA						
Alicante	2	18.354	2	4	4.043	23.403
Castellón						
Valencia						
C. VALENCIANA	2	18.354	2	4	4.043	23.403
R. DE MURCIA	21	29.981		9		31.288
Badajoz						
Cáceres						
EXTREMADURA						
Almería				1		25.000
Cádiz						
Córdoba						
Granada						
Huelva						
Jaén						
Málaga						
Sevilla			4	2	9.758	9.367
ANDALUCIA			4	3	9.758	14.629
Palmas (Las)						
Sta. C. Tenerife						
CANARIAS						
ESPAÑA	24	29.454	6	16	6.738	23.031

3.11.12 OLIVAR. Número de parcelas aforadas y rendimiento

Provincias y CC.AA.	OLIVAR											
	OLIVAR, ACEITUNA DE MESA				OLIVAR, ACEITUNA DE ALMAZARA				OLIVAR DOBLE APTITUD			
	Nº parcelas aforadas		Rendimientos kg/ha		Nº parcelas aforadas		Rendimientos kg/ha		Nº parcelas aforadas		Rendimientos kg/ha	
	Secano	Regadío	Secano	Regadío	Secano	Regadío	Secano	Regadío	Secano	Regadío	Secano	Regadío
A Coruña												
Lugo												
Ourense												
Pontevedra												
GALICIA												
ASTURIAS												
CANTABRIA												
Alava					10	3	1.246	1.224				
Guipuzcoa					1		750					
Vizcaya												
PAIS VASCO					11	3	1.242	1.224				
NAVARRA					17	19	6.136	15.588				
LA RIOJA					43	86	3.012	5.216				
Huesca					45	49	1.850	2.796				
Teruel					60	13	558	5.969	8		709	
Zaragoza					48	48	799	3.892				
ARAGON					153	110	835	4.204	8		709	
Barcelona					9	6	3.008	3.093	1		800	
Girona					33	10	712	2.041				
Lleida					64	53	780	2.279	1	2	1.000	7.384
Tarragona					148	110	849	1.709	3		1.449	
CATALUNA					254	179	878	1.972	5	2	1.365	7.384
BALEARES	5	1	2.891	2.000	46	23	1.641	2.914				
Avila					5		2.536					
Burgos												
León												
Palencia												
Salamanca					4		987					
Segovia												
Soria												
Valladolid												
Zamora												
CASTILLA Y LEON					9		1.966					
MADRID					48		1.014					
Albacete					94	24	2.000	3.543				
Ciudad Real					243	63	1.554	2.851				
Cuenca					126	8	1.258	4.806				
Guadalajara					44		1.322					
Toledo					244	31	1.439	5.928				
CASTILLA-LA MANCHA					751	126	1.511	4.090				
Alicante		1	1.590		90	106	620	2.131				
Castellón					140	63	1.695	1.769				
Valencia					168	134	2.727	4.628				
C. VALENCIANA		1	1.590		398	303	1.784	2.909				
R. DE MURCIA					171	167	1.598	4.121				
Badajoz	3	1	925	2.100	281	132	849	6.205	5	1	635	5.000
Cáceres	11		3.359		21	4	733	2.037				
EXTREMADURA	14	1	3.271	2.100	302	136	830	5.877	5	1	635	5.000
Almería	1		1.200		123	99	789	4.376		1		5.000
Cádiz		1	2.800		84	16	2.842	6.439		1		1.600
Córdoba	1	10	2.000	7.127	632	261	4.193	6.551	79	46	3.739	5.130
Granada					510	401	3.146	3.938				
Huelva	17	8	3.842	17.368	51	33	3.784	11.964	22		5.054	
Jaén					877	866	3.551	5.438				
Málaga	1		1.200		234	96	3.495	7.269	28	63	1.783	5.574
Sevilla	65	118	2.011	5.534	149	95	2.447	6.762	88	73	2.473	4.820
ANDALUCIA	85	137	2.352	6.214	2.660	1.867	3.485	5.589	217	184	3.154	5.105
Palmas (Las)												
Sta. C. Tenerife												
CANARIAS												
ESPAÑA	104	140	2.790	6.193	4.863	3.019	2.432	5.332	235	187	2.976	5.109

Aceituna almazara de secano en Alicante : vejería y cultivo deficiente

Aceituna almazara de secano en Extremadura : vejería y lluvias durante floración que afectaron al cuajado

Aceituna almazara de secano en Almería : vejería y cultivo deficiente

3.11.13 PRADERAS Y PRADOS. Número de parcelas aforadas y rendimiento

PRADERAS POLIFITAS								
Provincias y CCAA	Superficie Total Ha	Nº parcelas aforadas	% superficie según rendimientos kg/ha					Total
			< 10.000	10.000 - 25.000	25.000 - 50.000	50.000 - 75.000	> 75.000	
A CORUÑA	51.299	169		11,30%	57,15%	30,92%	0,63%	100,00%
LUGO	84.503	162		42,03%	33,55%	24,42%		100,00%
OURENSE	1.182							
PONTEVEDRA	14.410	26		25,02%	74,98%			100,00%
GALICIA	151.393	357		28,04%	45,94%	25,76%	0,27%	100,00%
P.DE ASTURIAS	6.457	14	18,50%	2,16%	6,97%	72,37%		100,00%
CANTABRIA	80							
ESPAÑA	157.930	371	2,00%	25,24%	41,71%	30,81%	0,24%	100,00%

PRADOS NATURALES								
Provincias y CCAA	Superficie Total Ha	Nº parcelas aforadas	% superficie según rendimientos kg/ha					Total
			< 10.000	10.000 - 25.000	25.000 - 50.000	50.000 - 75.000	> 75.000	
A CORUÑA	78.523	293	8,35%	23,54%	44,37%	23,69%	0,05%	100,00%
LUGO	140.297	396	2,38%	33,47%	41,82%	22,33%		100,00%
OURENSE	60.995	380	18,01%	36,01%	13,18%	32,77%	0,03%	100,00%
PONTEVEDRA	44.509	205	14,25%	50,56%	31,24%	3,96%		100,00%
GALICIA	324.323	1.274	8,61%	33,23%	34,64%	23,50%	0,02%	100,00%
P.DE ASTURIAS	188.069	126		25,42%	38,15%	34,88%	1,55%	100,00%
CANTABRIA	91.676	60		4,13%	18,07%	56,42%	21,38%	100,00%
ESPAÑA	604.069	1.460	3,77%	24,55%	32,56%	34,24%	4,88%	100,00%

4. - MODELOS DE CUESTIONARIOS Y CODIFICACIONES UTILIZADAS

4.1. - Modelos de cuestionarios utilizados

Para la recogida de la información de campo prevista en la Encuesta se han empleado cuatro tipos de cuestionarios que se incluyen a continuación:

- Cuestionario de la Encuesta del 3%.
- Cuestionario de Investigación Especial.
- Cuestionario de Frutales
- Cuestionario de Invernaderos

Los cuestionarios de la Encuesta del 3% y de la Investigación Especial tienen por objeto la recogida de información sobre superficies y rendimientos.

Una gran parte de los cultivos de invernadero, no están presentes en el campo en el momento de la visita principal, que se realiza a principios de verano, por esta razón en los segmentos ubicados en zonas características de estos cultivos habrá que rellenar una ficha para cada uno de ellos, en la que se especificará para cada parcela el cultivo presente en el invernadero en cada una de las visitas adicionales que se haga al mismo. También se indicará el rendimiento anual para el cultivo así como su periodo de producción, es decir, fechas de inicio y fin de la recolección para cada uno de los cultivos presentes en el invernadero.

Estos datos no se publicarán en este documento, dado que la presencia de estos cultivos en los invernaderos coincide en fechas con la publicación del presente Boletín.

ENCUESTA SOBRE SUPERFICIES Y RENDIMIENTOS DE CULTIVOS AÑO 2020

¿Ha finalizado definitivamente la investigación de este segmento?
Si No

CODIGO ENCUESTADOR:
NOMBRE ENCUESTADOR:
FECHAS VISITAS⁽¹⁾: 1ª / / 20 2ª) / / 20 3ª) / / 20 4ª) / /

PROVINCIA: COLUMNA MAPA : COLUMNA SEGMENTO:
COMARCA: FILA MAPA: FILA SEGMENTO: PAG.:

Nº Parcela	S/F ⁽⁴⁾ R/I	Código de suelo ⁽⁵⁾	SUPERFICIES VERANO 2020					SUPERFICIES OTOÑO 2020 C. DE CULTIVO		RENDIMIENTOS				
			CULTIVO O USO DEL SUELO	GRUPO	CODIGO	I ⁽²⁾	OBSERVACIONES ⁽³⁾	EDAD/DENSIDAD V Mesa y olivar ⁽⁶⁾		FECHA	CODIGO CULTIVO	RTO. Kg/Ha	ME-TODO	OBSERVACIONES ⁽²⁾
								CASO/EDAD	INFORMACION/DENSIDAD					
1														
2														
3														
4														
5														
6														
7														
8														
9														
10														
11														
12														
13														
14														
15														
16														
17														
18														
19														
20														
21														

⁽¹⁾ Deberán realizarse los aforos de rendimientos de los cultivos en los segmentos que se encuentren marcados con la letra R.
⁽²⁾ En esta columna se identificarán las parcelas en las que será necesario realizar con posterioridad a la investigación de verano el correspondiente aforo (R) o investigación frutales (MN, PE, ME, AB, NR, MR, LI) (F)
⁽³⁾ En el caso de asociaciones consignar el reparto porcentual de los cultivos que las constituyan. Indicar también en "Observaciones" las especies en los casos de denominaciones genéricas (otras leguminosas, otras hortalizas, coníferas...)
⁽⁴⁾ En el apartado de S/F/R/I se deberá especificar los tipos de regadíos e invernaderos, incluso en los casos de parcelas no regadas en el año pero dotadas de la infraestructura necesaria.
⁽⁵⁾ Será necesario rellenar esta columna para todas las parcelas ocupadas por barbechos, cultivos leñosos, cereales grano, girasol, maíz forrajero y otros cereales forrajeros.
⁽⁶⁾ Indicar la edad de la plantación en años y la densidad en plantas/ha en todas las plantaciones de viñedo de uva para mesa y olivar con destino comercial (excepto plantaciones abandonadas y no comerciales).

Provincia:

Comarca:

Columna Mapa:

Fila Mapa:

Columna Segmento:

Fila Segmento:

Nº Parcela	S/F R/I	Código de suelo	SUPERFICIES VERANO 2020				SUPERFICIES OTOÑO 2020 C. DE CULTIVO		RENDIMIENTOS					
			CULTIVO O USO DEL SUELO	GRUPO	CODIGO	I	OBSERVACIONES	EDAD/DENSIDAD V Mesa y olivar®		FECHA	CODIGO CULTIVO	RTO. Kg/Ha	ME-TODO	OBSERVACIONES
								CASO/EDAD	INFORMACION/DENSIDAD					
22														
23														
24														
25														
26														
27														
28														
29														
30														
31														
32														
33														
34														
35														
36														
37														
38														
39														
40														
41														
42														
43														
44														
45														
46														
47														
48														
49														

Observaciones:



PANEL TERRITORIAL PARA EL SEGUIMIENTO COYUNTURAL DE LOS CULTIVOS 2020

¿Ha finalizado definitivamente la investigación de este segmento?

Si No

CODIGO ENCUESTADOR:
 NOMBRE ENCUESTADOR:
 FECHAS VISITAS⁽¹⁾: 1ª) / / 20 2ª) / / 20 3ª) / / 20 4ª) / /

PROVINCIA: COLUMNA MAPA : COLUMNA SEGMENTO: PAG.:
 COMARCA: FILA MAPA: FILA SEGMENTO:

Nº Parcela	S/F ⁽⁴⁾ R/I	Código de suelo ⁽⁵⁾	SUPERFICIES VERANO 2020				SUPERFICIES OTOÑO 2020 C. DE CULTIVO		RENDIMIENTOS					
			CULTIVO O USO DEL SUELO	GRUPO	CODIGO	I ⁽²⁾	OBSERVACIONES ⁽³⁾	EDAD/DENSIDAD V Mesa y olivar ⁽⁶⁾		FECHA	CODIGO CULTIVO	RTO. Kg/Ha	ME-TODO	OBSERVACIONES ⁽²⁾
								CASO/EDAD	INFORMACION/DENSIDAD					
1														
2														
3														
4														
5														
6														
7														
8														
9														
10														
11														
12														
13														
14														
15														
16														
17														
18														
19														
20														
21														

⁽¹⁾ Deberán realizarse los aforos de rendimientos de los cultivos en los segmentos que se encuentren marcados con la letra R.
⁽²⁾ En esta columna se identificarán las parcelas en las que será necesario realizar con posterioridad a la investigación de verano el correspondiente aforo (R) o investigación frutales (MN, PE, ME, AB, NR, MR, LI) (F)
⁽³⁾ En el caso de asociaciones consignar el reparto porcentual de los cultivos que las constituyan. Indicar también en "Observaciones" las especies en los casos de denominaciones genéricas (otras leguminosas, otras hortalizas, coníferas...)
⁽⁴⁾ En el apartado de S/F/R/I se deberá especificar los tipos de regadíos e invernaderos, incluso en los casos de parcelas no regadas en el año pero dotadas de la infraestructura necesaria.
⁽⁵⁾ Será necesario rellenar esta columna para todas las parcelas ocupadas por barbechos, cultivos leñosos, cereales grano, girasol, maíz forrajero y otros cereales forrajeros.
⁽⁶⁾ Indicar la edad de la plantación en años y la densidad en plantas/ha en todas las plantaciones de viñedo de uva para mesa y olivar con destino comercial (excepto plantaciones abandonadas y no comerciales).

Provincia:

Comarca:

Columna Mapa:

Fila Mapa:

Columna Segmento:

Fila Segmento:

Nº Parcela	S/F R/I	Código de suelo	SUPERFICIES VERANO 2020					SUPERFICIES OTOÑO 2020 C. DE CULTIVO		RENDIMIENTOS				
			CULTIVO O USO DEL SUELO	GRUPO	CODIGO	I	OBSERVACIONES	EDAD/DENSIDAD V Mesa y olivar ⁽⁶⁾		FECHA	CODIGO CULTIVO	RTO. Kg/Ha	ME-TODO	OBSERVACIONES
								CASO/EDAD	INFORMACION/DENSIDAD					
22														
23														
24														
25														
26														
27														
28														
29														
30														
31														
32														
33														
34														
35														
36														
37														
38														
39														
40														
41														
42														
43														
44														
45														
46														
47														
48														
49														

Observaciones:

ENCUESTA SOBRE PLANTACIONES DE ARBOLES FRUTALES, 2020

Pág: _____

Código del encuestador:

Nombre: _____

Día de la encuesta: ____/____/ 20

Provincia.....

Comarca.....

Nº Mapa.....

Segmento Columna.....

 Fila.....

Nº Parcela ¹	S/F /R/I ²	Densidad Plantación	Forma	%	Especie	Código ³	Variedad	Código	Edad	Observaciones

¹Número de parcela: se consignará el mismo número que el de la parcela correspondiente del cuestionario (Encuesta sobre superficies y rendimientos de cultivos)
²Forma de cultivo: S=Secano; F= Secano por falta de agua en parcela de regadío; R=Regadío; I=Invernadero; se consignará lo mismo que en la parcela correspondiente del cuestionario (Encuesta sobre superficies y rendimientos de cultivos)
³ Código de cultivo de la especie frutal, MN, PE, ME,AB, CR, CE, NR, MR, LI.



¿Considera finalizada la investigación de invernaderos en este segmento? Si No

Comunidad Autónoma de _____

FICHA DE INVERNADERO, 2020-21

Pág: _____

Código del encuestador:

Nombre: _____

Provincia.....

Comarca.....

Nº Mapa.....

Segmento Columna.....

Fila.....

Nº Parcela ¹	Tipo de invernadero	Fecha visita: _____			Fecha visita: _____		
		Cultivo	Código	Rendimiento Anual	Cultivo	Código	Rendimiento Anual

Duración de los cultivos:

Cultivos	Fecha inicio de la recolección	Fecha final de recolección

¹Número de parcela: se consignará el mismo número que el de la parcela correspondiente del cuestionario (Encuesta sobre superficies y rendimientos de cultivos)

4.2. - Clasificación y codificación de usos del suelo

En memorias de encuestas anteriores se ha explicado el desarrollo de la codificación de los diferentes cultivos y otras cubiertas del suelo, mejorándose sucesivamente al abarcar más cultivos y ocupaciones, y al incluir códigos complementarios que aportan una valiosa información.

Aunque en el monográfico del Boletín de Estadística Agraria “*Encuesta sobre superficies y rendimientos de cultivos del año 2007*”, publicado en marzo de 2008, se da una extensa información acerca de la clasificación y codificación adoptadas, se incluyen para su recordatorio los cuadros con los códigos actualizados que han sido empleados en la presente edición:

- Tierras de Cultivo.
- Prados y pastizales permanentes.
- Otras tierras.
- Codificación de cultivos.

Una parcela se clasifica en alguno de los cultivos u otras cubiertas especificados en estos cuadros, indicándose además el código de grupo que sirve de contraste para la detección de posibles errores. En el caso de tratarse de tierra de cultivo se indica, además, el modo de cultivo:

- **S.** Cultivo de secano.
- **F.** Cultivo de secano en una parcela de regadío que no ha recibido ningún riego por falta de agua a causa de la sequía o por cualquier otro motivo.
- **R.** Cultivo de regadío.
- **I.** Cultivo en invernadero.

En el cuadro “Codificación de Cultivos” están también previstos una serie de códigos complementarios para añadir a los propios del cultivo o cubierta del suelo en los casos siguientes:

- **1, J y N.** Cultivos leñosos, en determinados estados de producción de las plantaciones: nueva plantación del año, plantación joven que aún no produce, y plantación cuyo cultivo se ha abandonado.
- **O.** Cultivos con cosecha nula a causa de la sequía u otro siniestro, y que no llegan a recolectarse ni siquiera para forraje.
- **B.** Cultivos que seguramente van a ser sembrados o plantados sobre un barbecho actual.
- **R.** Cultivos que ya han sido recolectados (rastrojera) en el momento de la visita al segmento.
- **I.** Cultivos en invernadero.
- **P.** Cultivo protegido (mallas, túneles, ...)
- **A.** Cultivo o cubierta del suelo asociado con arbolado forestal, diseminado o en lindes
- **F.** Parcelas de cultivos herbáceos con árboles frutales, vides u olivos dispersos o en linderos.

- **E:** Viñedo y plantaciones frutales en espaldera. Solo se consideran en estado de producción, por lo que este código es incompatible con los códigos 1, J y N.
- **Y:** Plantación frutal no comercial
- **S:** Olivar superintensivo en producción

Cuando en una misma parcela coexistan dos o más cultivos en forma asociada se anotan los nombres de todos ellos separados por un guion, y también los códigos (de cultivo) separados por un guion. En la columna grupo se introduce el código AS. Se anota en primer lugar el cultivo que realiza una ocupación mayor o más permanente del suelo, y en caso de duda el de cosecha con mayor valor económico. En observaciones se anotan los porcentajes de ocupación de suelo que corresponden a cada cultivo. Por ejemplo, en una asociación de naranjo y albaricoque: grupo (AS), código cultivo (NR-AB).

Los huertos familiares son una clase de asociación que excepcionalmente tienen código propio: grupo (TC) y código (HU). En este caso se anotan también en observaciones los códigos de los cultivos principales existentes en la parcela y los porcentajes de ocupación respectivos de cada uno de estos cultivos. En el caso de existencia de superficies no agrícolas y que estas sean muy pequeñas y no sea posible dibujarlas tampoco entrarán en el reparto de superficie de los cultivos que componen el huerto.

Las parcelas con infraestructura de **regadío** se tipifican en función de la modalidad del sistema de riego de acuerdo con la siguiente clasificación:

- **Tipo 1:** Riego por superficie o gravedad.
- **Tipo 2:** Riego por aspersión de tipo fijo.
- **Tipo 3:** Riego por aspersión de tipo automotriz.
- **Tipo 4:** Riego localizado.

Estos códigos se anotan a continuación del modo de cultivo, por lo que cuando este código sea Regadío (R) o Secano por Falta de Agua (F) necesariamente deberá de ir tipificado. Excepcionalmente, en algunos casos de Secano, cuando la parcela cuente con infraestructura para Riego y no se haya regado por causas distintas a la falta de agua el código (S) deberá completarse con el tipo de riego.

Los **invernaderos** se tipifican de acuerdo a su tecnificación en cuatro categorías que se relacionan a continuación:

- **Tipo 1:** Invernaderos elementales.
- **Tipo 2:** Invernaderos sencillos.
- **Tipo 3:** Invernaderos altamente tecnificados.

Toda parcela en la que se indique que la forma de cultivo es Invernadero se clasifica en alguno de estos tres tipos, indicándolo junto a la letra I. Por ejemplo I2.

En el caso de las especies de frutales, objeto de investigación especial, debe consignarse el sistema de conducción del cultivo. En el cuestionario de Frutales se ha incluido una columna encabezada por la palabra "Forma". En ella se anotará una de las letras que figuran a continuación:

- L: Plantación sin conducción o libre.
- E: Tipo espaldera. Cuando el empalizado consiste en un soporte vertical que conduce a la planta, independientemente de que el sistema de poda sea tipo palmeta, en cordones, etc.
- P: Tipo parral. Cuando el empalizado consiste en un soporte horizontal situado en altura que conduce a la planta.
- O: Otro tipo de forma. Se describe en observaciones.

Para la recogida de los datos sobre variedades de Frutales se ha utilizado una codificación distinta que se publica junto con los resultados de esta investigación en un número especial del Boletín Mensual de Estadística.

CODIFICACION DE CULTIVOS

(Encuesta sobre superficies y rendimientos de cultivo y Panel territorial 2020)

CULTIVOS HERBACEOS		CULTIVOS LEÑOSOS (ver códigos complementarios en campo)	
Código	Nombre	Código	Nombre
Cereales Grano (CE)		Cítricos (CI)	
TD	Trigo duro	NR	Naranja
TB	Trigo blando	MR	Mandarino
C2	Cebada 2 carreras	LI	Limonero
C6	Cebada 6 carreras	NG	Naranja amargo
AV	Avena	PA	Pomelo
CN	Centeno	AX	Otros cítricos (*)
TT	Triticale	Frutales no Cítricos (FR)	
AR	Arroz	MN	Manzano
MA	Maíz	PE	Peral
SR	Sorgo	MB	Membrillero
MC	Mezcla de cereales grano	NI	Nispero
CX	Otros cereales grano (escaña, alpiste, etc.) (*)	AB	Albaricoquero
QN	Quinoa	CE	Cerezo y guindo
Leguminosas Grano (LE)		ME	Melocotonero y nectarinas
JS	Judías secas	CR	Ciruelo
HS	Habas secas	HI	Higuera
LE	Lentejas	CH	Chirimoyo
GA	Garbanzos	AU	Aguacate
GS	Guisantes secos	PL	Platanera
VE	Veza	CQ	Caqui
AT	Altramuz	PY	Papaya
AL	Algarrobas	PÑ	Piña
YE	Yeros	KW	Kiwi
LX	Otras leguminosas grano (almortas, alholva, etc.) (*)	CU	Chumbera
Tubérculos Consumo Humano (TU)		MG	Mango
PT	Patata	GR	Granado
BT	Batata, boniato	AM	Almendro
CY	Chufa	NU	Nogal fruto
TX	Otros tubérculos para consumo humano (*)	AE	Avellano
Industriales (IN)		CJ	Castaño fruto
CA	Caña de azúcar	FB	Frambueso
RM	Remolacha azucarera	PX	Pistacho
AD	Algodón	FX	Otros frutales (datilera, etc.) (*)
GI	Girasol	Viñedo (VI)	
SO	Soja	V1	Viñedo de uva de mesa blanca sin semilla (**)
CZ	Colza	V2	Viñedo de uva de mesa blanca con semilla (**)
LN	Lino (textil u oleaginoso)	V3	Viñedo de uva de mesa roja sin semilla (**)
CC	Cacahuete	V4	Viñedo de uva de mesa roja con semilla (**)
KM	Camelina	VT	Viñedo de uva de transformación
KR	Cártamo	Olivar (OL) (**)	
OX	Otras oleaginosas (*)	OM	Olivar de aceituna de mesa
TA	Tabaco	OD	Olivar doble aptitud (mesa y almazara)
TI	Tomate industria	OT	Olivar de aceituna de almazara
PD	Pimiento Pimentón	Otros Cultivos Leñosos (OC)	
CD	Condimentos (anis, azafrán, etc.)	AO	Algarrobo
LU	Lúpulo	NX	Otros cultivos leñosos (alcaparra, mimbrera, morera, etc.) (*)
AA	Aromáticas (lavanda, lavandín, etc.)	Viveros (VI)	
IX	Otros cultivos industriales (cañamo, achicoria, medicinales, etc.) (*)	VV	Viveros
Forrajeras (FO)		Nuevas Ocupaciones de Interés (SF)	
MF	Maíz forrajero	CP	Chopo
AF	Alfalfa (Producción anual en verde)	PZ	Pawlonia
VF	Veza (veza+cereal) para forraje	ET	Encinas truferas
FV	Otros forrajes (cereales de invierno, sorgo, ballico, trébol, esparceta, etc.) (*)	CODIGOS COMPLEMENTARIOS	
PP	Praderas polifitas (sembradas) (Producción anual en verde)	S	Olivar superintensivo en producción
NF	Nabo forrajero	I	Nueva plantación del año
RF	Remolacha forrajera	J	Plantación joven que no produce
CS	Col forrajera	N	Cultivo abandonado
RX	Otras plantas de escarda forrajeras (calabaza forraj., pataca, etc.) (*)	Y	Cultivos leñosos que no están en plantación regular
Hortalizas (HO)		E	Cultivo en espaldera
AZ	Acelga	O	Cultivos con producción nula
AJ	Ajo	B	Cultivo seguramente a sembrar o plantar sobre barbecho actualmente preparado
AC	Alcachofa	R	Cultivo ya recolectado, [rastrojera del cultivo]
AP	Apio	I	Cultivo en invernadero (clasificar con 1,2 ó 3)
BE	Berenjena	P	Cultivo protegido (túnel, malla, etc.)
CW	Calabaza	A	Cultivos con arbolado forestal, diseminado o en linderos 15 o más pies por ha, (encinas, alcornoques, etc.) (*)
CB	Calabacín	F	Cultivos con frutales diseminados o en lindero (< 20 pies/Ha.) (*)
HP	Champiñon		
ST	Setas		
CL	Cebolla		
CI	Col Brocoli		
CM	Col Repollo		
CK	Coliflor		
EL	Escarola		
EP	Espárrago		
EI	Espinaca		
MD	Maíz dulce		
		FN	Fresa, Fresón
		GE	Grelo
		GV	Guisantes verdes
		HV	Habas verdes
		JV	Judías Verdes
		LC	Lechuga
		LO	Lombarda
		MO	Melón
		PI	Pepino
		PQ	Pimiento
		PU	Puerro
		RW	Remolacha mesa
		SA	Sandía
		TO	Tomate
		CT	Zanahoria
		HX	Otras hortalizas (*)
		VH	Huertas Vacías
Flores y Ornamentales (FL)		Otros códigos de control:	
FO	Flores y ornamentales (*)	Otras Superficies de Cultivo (TC) (Ba, Hu) Ba Mantenimiento	
Invernaderos Vacíos (TV)		Prados y Pastizales (PP)	
VA	Superficie vacía en invernadero	Superficie Forestal Arbolada y Matorral (SF)	
(*) Especificar el nombre en observaciones.		Otras Superficies no Cultivadas (OS)	
		Asociaciones de cultivo (AS) Encuesta sobre frutales	
		(**) Indicar densidad y edad Cultivos no aforables	

En la columna "Código de suelo deberá especificarse si la parcela se ha sembrado mediante la técnica de siembra Directa o No con las letras D o N

Deben complementarse según las técnicas de mantenimiento de suelo en la columna "código de suelo" todos los cultivos leñosos, barbechos y posos., códigos: LT, LM, CE, CS, CP, SM y NL

D/N

D/N

D/N

Para cultivos leñosos

Ba Mantenimiento

CATEGORIA: TIERRAS DE CULTIVO (1)

Ocupación del suelo	Nombre y Código de los Cultivos	
	Sin árboles forestales o con árboles cuyo vuelo cubre menos del 5% de la superficie (2)	Con arbolado forestal cuyo vuelo cubre más del 5% de la superficie (3) Dehesas de labor con arbolado
Cultivos Herbáceos: cereales, leguminosas, tubérculos, industriales, forrajeros, hortalizas y flores cultivadas en campo	Cultivo X Código: XX	Cultivo X con arbolado Código: XXA
Suelo en barbecho o descanso anual (4), con exclusión de la superficie de huerta vacía. n indica el nº de años con esta ocupación.	Barbecho Código: BAn	Barbecho con arbolado Código: BAnA
Cultivos leñosos: cítricos, frutales no cítricos, viñedo, olivar, etc.	Cultivo X Código: XX	
Cultivos en invernadero: hortalizas, flores, ornamentales, etc.	Cultivo X en invernadero Código: XXI	
Parcelas de menos de 500 m ² con hortalizas, patatas, otros cultivos herbáceos y/o pies sueltos de frutales, cuya producción se destina principalmente al autoconsumo (6)	Huerto familiar Código: HU	

- (1) Son tierras dedicadas a la obtención de productos agrícolas. Las tierras de cultivo abandonadas y sin ningún aprovechamiento se incluirán en la categoría de Otras tierras como Baldío. Los nombres de todos los cultivos considerados en la Encuesta, así como sus correspondientes códigos, representados de forma genérica en este cuadro por "Cultivo X" y "XX" respectivamente, **pueden verse en el cuadro titulado "CODIFICACION DE CULTIVOS". Igualmente figuran en dicho cuadro los códigos de grupo que son aplicables en cada caso.**
- (2) Una cabida cubierta del 5% equivale aproximadamente a 15 pies de arbolado adulto por Ha. En el caso de presencia de pies sueltos de árboles forestales se anotará su nombre en Observaciones, p.e.: "Encinas aisladas".
- (3) Se anotará en Observaciones el nombre de la especie forestal correspondiente, p.e.: "Encinas".
- (4) Comprende el barbecho blanco o tradicional, el barbecho PAC que cumple las condiciones de mantenimiento mínimo obligatorias para recibir ayudas y aquellas tierras no cultivadas que no han recibido ningún tipo de labor de mantenimiento en los últimos cinco años. Se estima que en un plazo superior a 5 años sin recibir ningún tipo de mantenimiento, la parcela no se considerará como barbecho sino como baldío o matorral en su caso. No se tienen en cuenta las tierras de huertas temporalmente vacías, que se atribuirán al código de cultivo VH dentro del grupo de hortalizas.
- (5) Es el caso p.e., de las hojas a pasto en las rotaciones al tercio, cuarto, quinto, etc, que suelen practicarse en las dehesas de labor, y que el año de la encuesta no se han labrado.
- (6) Se anotarán en observaciones los códigos de los cultivos principales existentes en la parcela y los porcentajes de ocupación respectivos de cada uno de estos cultivos.

CATEGORIA: PRADOS Y PASTIZALES PERMANENTES (1)

Ocupación del Suelo	Nombre y Código de los Aprovechamientos	
	Sin árboles forestales o con árboles cuyo vuelo cubre menos del 5% de la superficie (2)	Con arbolado forestal cuyo vuelo cubre más del 5% de la superficie (3) Dehesas de pastos con arbolado
Prado natural, de secano o regadío, que se siega al menos una vez al año.	Prado Natural Código: PR	Prado natural con arbolado Código: PRA
Pasto de alta montaña, aprovechado a diente, preferentemente durante el verano.	Pastizal de alta montaña Código: PH	Pastizal de alta montaña con arbolado Código: PHA
Pasto natural permanente, incluso pasto pobre, aprovechado por el ganado, preferentemente en otoño-primavera. Puede tener hasta un 20% de matorral. (4)	Pastizal Código: PS	Pastizal con arbolado Código: PSA
Pastizal, aprovechado por el ganado, con un 20% o más de matorral. (5)	Pastizal matorral Código: PM	Pastizal matorral con arbolado Código: PMA

(1) Son tierras dedicadas a la producción de hierba o pasto de forma permanente por un periodo de cinco años o más y utilizadas principalmente para aprovechamiento ganadero. **Se les asignará el código de grupo PP a todas las ocupaciones.**

(2) Una cabida cubierta del 5% equivale aproximadamente a 15 pies de arbolado adulto por Ha. En el caso de presencia de pies sueltos de árboles forestales se anotará su nombre en Observaciones, p.e.: "Encinas aisladas".

(3) Se anotará en Observaciones el nombre de la especie forestal correspondiente, p.e.: "Encinas".

(4) Se entiende por matorral todo terreno con predominio de arbustos o plantas sufruticosas espontáneas tales como: jara, brezo, tojo, retama, piorno, coscoja, espinos, lentisco, romero, tomillo, etc.

(5) El grado de aprovechamiento ganadero depende de la clase y proporción de matorral en el terreno, disponibilidad de ganado, mano de obra, climatología en el año, etc.

CATEGORIA: OTRAS TIERRAS (1)

Ocupación del suelo		Código de grupo de los Aprovechamientos	Nombre y código de los Aprovechamientos
Superficie forestal arbolada como manifestación dominante (arbolado forestal cuyo vuelo cubre más de 20% de la superficie. (2) (3))	Pino, abeto, enebro, sabina, etc.	SF	Coníferas Código: CO
	Haya, roble, rebollo, encina, alcornoque, castaño, nogal, etc. (no cultivados para fruto)		Fronosas crecimiento lento Código: FL
	Chopo		Código: CP
	Eucalipto, sauce, aliso y otras frondosas de crecimiento rápido		Fronosas crecimiento rápido Código: FR
	Mezcla de Coníferas y frondosas		Coníferas y frondosas Código: CF
Matorral como manifestación dominante, incluso matorral con pastizal, no aprovechado por el ganado en forma apreciable	Con arbolado forestal cuyo vuelo cubre del 5% al 20% de la superficie (2)		Matorral con arbolado Código: MLA
	Sin árboles forestales o con árboles cuyo vuelo cubre menos del 5% de la superficie (4)		Matorral Código: ML
Terreno inculto, raso y de muy escasa vegetación herbácea, sin aprovechamiento ganadero apreciable, en algún momento muy anterior		OS	Erial Código: ER
Terreno con cubierta vegetal principal de esparto, que generalmente no se recolecta			Espartizal Código: ES
Terreno anteriormente de cultivo y actualmente yermo, abandonado o no utilizado para agri-cultura ni la ganadería por razones económicas, sociales, o previsiblemente a urbanizar (5)			Baldío Código: BL
Rocas, pedregales, graveras, arenales, dunas, playas, torrenteras, nieves perpetuas, etc.		IM*	
Poblaciones, edificaciones, caminos, carreteras, vías ferreas, parques urbanos, zonas industriales, militares, etc.		NA*	
Ríos, canales, lagos, lagunas, lagunas costeras cerradas por tierra, embalses, charcas, zonas húmedas, etc. Agua dulce o raramente salada (6)		AG*	
Mar, lagunas litorales comunicadas con el mar, estuarios, etc. (6) Agua salada o salobre		MO	Mar y lagunas litorales Código: AS

(1) Todas las demás superficies no utilizadas para la agricultura ni aprovechamiento ganadero principalmente. **Se asignarán los códigos de grupo SF para las parcelas de superficie forestal arbolada y el matorral y OS para el resto de las ocupaciones.**

(2) Se anotará en Observaciones el nombre de la especie forestal correspondiente, p.e.: "Pino pinaster"

(3) En el caso de repoblaciones nuevas del año se añadirá un 1 como código complementario, p.e.: una repoblación de pinos en el año se codificará como CO1.

(4) En el caso de presencia de pies sueltos de árboles forestales se anotará su nombre en Observaciones, p.e.: "Encinas sueltas".

(5) Estos terrenos pueden volverse a poner en producción con los medios normalmente disponibles en la explotación.

(6) Los márgenes de aguas interiores y mar se clasificarán según su ocupación actual: improductivo, matorral, pastizal, frondosas crecimiento rápido, etc.

(*)Ver codificación en hoja complementaria.

CATEGORIA: IMPRODUCTIVOS, NO AGRICOLAS Y AGUAS INTERIORES

Ocupación del suelo		Código de grupo	Nombre y código
Rocas, pedregales, graveras, arenales, dunas, playas, torrenteras, nieves perpetuas, etc.		IM	Rocas, canchales, campos de lava y pedregales (I1)
			Canteras, graveras, arenales, extracción de áridos, minas, zonas extractivas (I2)
			Dunas y playas (I3)
			Torrenteras, barrancos, cárcavas (I4)
			Glaciares y nieves perpetuas (I5)
			Tierras pantanosas, humedales, tuberías (excluir encharcamientos transitorios) (I6)
			Tratamiento de residuos, vertederos, basureros, depósitos de escombros (I7)
			Cortafuegos (I8)
No agrícola	Producción de energía	NA	Parques eólicos (EE)
	Industria		Granjas solares (EX)
			Centrales gasistas, centrales térmicas, nucleares, subestaciones de transformación.. (EN)
			Polígonos industriales (N0)
			Industria alimentaria, bodegas, almazaras, mataderos, centrales hortofrutícolas (N1)
			Industria textil (N2)
			Industria del carbón y del metal (desguaces, chatarrerías) (N3)
			Fabricación de materiales de construcción (N4)
			Industria química (N5)
	Fabricación de maquinaria y bienes de equipo (N6)		
	Industria de la madera (Fábricas de muebles de maderas) (N7)		
	Transportes		Ferrocarril (T1)
			Red viaria (carreteras, caminos, áreas de descanso, instalaciones hosteleras anejas, otras zonas anejas, gasolineras, talleres) (T2)
			Aeropuertos civiles o de usos mixto (Incluso terminales y zonas de servicio) (Militares como E9) (T3)
			Puertos e instalaciones portuarias (T4)
	Almacenamiento		Tuberías (conducciones de agua, gas, petróleo) (T5)
	Obras en construcción		Naves, silos, almacenes, balsas de alpechín o purines, graneros, pajares, cubiertos o al aire libre, almiarés, medas (AN)
	Edificaciones		Obras en construcción, perforaciones (OB)
			Deportivas, piscinas públicas (No incluir las zonas de aprovechamiento cinegético, incluir plazas de toros) (O1)
			Cámpings (O2)
			Poblaciones (ciudades, pueblos aldeas) (E1)
			Edificaciones aisladas de uso no agrícola (Chalets, casas aisladas, Garajes, jardines y piscinas de estas construcciones) (E2)
			Instalaciones ganaderas y refugios para el ganado (granjas, apriscos, colmenares, corrales, palomares, perreras,...) (E3)
			Torres eléctricas, antenas de repetición (E4)
			Estaciones de bombeo, depuradoras, depósitos de agua potable (E5)
	Cortijos, Masías, Caseríos, Casas de labor con dependencias anejas, se excluyen las casetas identificadas en E8... (E6)		
	Edificaciones aisladas en ruinas (E7)		
Casetas agrícolas (riego, aperos...) y eras (E8)			
Servicios comunitarios (Asistenciales, recreativos, sanitarios, cementerios, militares, religiosos, hosteleros, recintos feriales...) (E9)			
Aguas Interiores		AG	Aguas interiores no corrientes (Embalses, pantanos, lagos, lagunas...) (A1)
			Cursos fluviales (Ríos, arroyos...) (A2)
			Infraestructuras hidráulicas de conducción abierta (Acequias, canales...) (A3)
			Balsas de riego, charcas, fuentes, pozos (A4)

ESYRCE

Encuesta sobre Superficies y Rendimientos



GOBIERNO
DE ESPAÑA

MINISTERIO
DE AGRICULTURA, PESCA
Y ALIMENTACIÓN