

ENCUESTA SOBRE SUPERFICIES Y RENDIMIENTOS DE CULTIVOS



RESULTADOS 2022

ESYRCE

Encuesta sobre Superficies y Rendimientos
de Cultivos en España



GOBIERNO
DE ESPAÑA

MINISTERIO
DE AGRICULTURA, PESCA
Y ALIMENTACIÓN

SUBSECRETARÍA DE AGRICULTURA,
PESCA Y ALIMENTACIÓN
Subdirección General de Análisis,
Coordinación y Estadística

SUBSECRETARÍA DE AGRICULTURA, PESCA Y ALIMENTACIÓN
SUBDIRECCIÓN GENERAL DE ANÁLISIS, COORDINACIÓN Y ESTADÍSTICA

sgapc@mapa.es



Aviso Legal: los contenidos de esta publicación podrán ser reutilizados, citando la fuente y la fecha, en su caso, de la última actualización

Publicación elaborada por la
Subsecretaría de Agricultura, Pesca y Alimentación
Subdirección General de Análisis, Coordinación y Estadística



MINISTERIO DE AGRICULTURA, PESCA Y ALIMENTACIÓN

Edita

© Ministerio de Agricultura, Pesca y Alimentación
Secretaría General Técnica
Centro de Publicaciones
Catálogo de Publicaciones de la Administración General del Estado:
<https://cpage.mpr.gob.es>
N.I.P.O.: 003-19-051-9

INDICE

1. - CONCEPTOS GENERALES.....	1
1.1. - OBJETO DE LA ENCUESTA.....	1
1.2. – ESTRUCTURA DE LA MUESTRA INVESTIGADA.....	1
1.3. - ÁMBITO TERRITORIAL	2
1.4. - PERÍODO DE REFERENCIA Y DE TOMA DE DATOS.....	3
1.5. - POBLACIÓN BAJO ENCUESTA.....	5
1.6. - SÍNTESIS METODOLÓGICA	5
1.6.1.- <i>Cálculo de los Resultados de Superficies</i>	8
1.6.2.- <i>Cálculo de Coeficientes de Variación.</i>	10
1.6.3.- <i>Cálculo de Rendimientos.</i>	10
1.7. - ADAPTACIÓN DE LA METODOLOGÍA PARA DETERMINADAS COMUNIDADES AUTÓNOMAS	11
1.8. - TAMAÑO DE LA MUESTRA INVESTIGADA	11
1.9. – COLABORACIONES.....	12
1.10 REFERENCIAS BIBLIOGRÁFICAS.....	12
2. - DESARROLLO DE LA ENCUESTA	15
2.1. - RENOVACIÓN DEL MATERIAL FOTOGRÁFICO.....	15
2.2. - CURSILLOS DE FORMACIÓN DE ENCUESTADORES.....	15
2.3. - TRABAJOS DE CAMPO	16
2.3.1.- <i>Recopilación con GPS de los trayectos realizados</i>	18
2.4. - CONTROL E INSPECCIÓN DEL TRABAJO DE CAMPO	20
2.5. - TRATAMIENTO DE LA INFORMACIÓN.....	21
3. - RESULTADOS	23
3.1.- DISTRIBUCIÓN GENERAL DE LA TIERRA POR COMUNIDAD AUTÓNOMA Y PARA EL CONJUNTO DE ESPAÑA, INCLUYENDO COEFICIENTES DE VARIACIÓN DE LAS ESTIMACIONES.....	26
3.2.- DISTRIBUCIÓN GENERAL DE GRUPOS DE CULTIVOS Y CUBIERTAS DEL SUELO POR COMUNIDADES AUTÓNOMAS Y PROVINCIAS.....	45
3.3.- DISTRIBUCIÓN GENERAL DE CULTIVOS ESPECÍFICOS POR PROVINCIAS Y COMUNIDADES AUTÓNOMAS	62
3.4.- DISTRIBUCIÓN DE SUPERFICIES POR SISTEMA DE CULTIVO: SECANO Y REGADÍO.....	84
3.5.- ASOCIACIONES DE CULTIVOS.....	93
3.6.- CUBIERTAS DEL SUELO EN CULTIVOS LEÑOSOS Y BARBECHOS. SIEMBRAS DIRECTAS.....	95
3.7.- TÍPIFICACIÓN DE REGADÍOS E INVERNADEROS	103
3.8.- SUPERFICIE DE CULTIVOS LEÑOSOS SEGÚN EL ESTADO DE LA PRODUCCIÓN.....	106
3.9.- MATRICES DE CAMBIO DE CULTIVO ENTRE LOS AÑOS 2019 Y 2020 POR COMUNIDAD AUTÓNOMA.....	111
3.10.- CAMBIOS DE SUPERFICIES DE CULTIVO DE VERANO A OTOÑO.....	130
3.11.- ESTIMACIONES DE RENDIMIENTOS DE LOS PRINCIPALES CULTIVOS.....	133
3.12.- DISTRIBUCIÓN DE FRUTALES, OLIVAR Y VIÑEDO DE MESA SEGÚN VARIEDADES, DENSIDADES Y EDAD DE LAS PLANTACIONES	160
4. - MODELOS DE CUESTIONARIOS Y CODIFICACIONES UTILIZADAS.....	160
4.1. - MODELOS DE CUESTIONARIOS UTILIZADOS.....	160
4.2. - CLASIFICACIÓN Y CODIFICACIÓN DE USOS DEL SUELO	169

1. - CONCEPTOS GENERALES

1.1. - Objeto de la encuesta

La “Encuesta sobre Superficies y Rendimientos de Cultivos” (ESYRCE), que se realiza con periodicidad anual, fue iniciada en el año 1990 por el entonces Ministerio de Agricultura, Pesca y Alimentación en colaboración con los Servicios Estadísticos de las Comunidades Autónomas.

La información obtenida a través de esta encuesta debe ser acompañada de informes periódicos sobre la calidad de los datos, describiendo la organización de las encuestas y el nivel de precisión logrado.

Los objetivos fundamentales de esta encuesta de marco de áreas, más conocida por los usuarios como ESYRCE son los siguientes:

- Determinación de las superficies ocupadas por los cultivos y otras cubiertas del suelo. En este sentido, la Encuesta contempla la investigación en campo de una muestra de segmentos territoriales, uniformemente distribuidos por todo el ámbito de la misma, pero con una mayor densidad de recubrimiento del territorio en las zonas de agricultura más intensiva.
- Estimación por métodos estadísticos del rendimiento medio de los principales cultivos. Esta investigación se realiza mediante determinación de rendimientos en campo por experto sobre una submuestra de segmentos de la anterior.
- Recogida de información sobre variedades y otras características de frutales, olivar y viñedo de mesa.

Adicionalmente se recoge información de interés económico y agroambiental en lo que se refiere a los sistemas de regadío utilizados, la tipificación de invernaderos y a las técnicas de cultivo relacionadas con los tipos de siembra y mantenimiento de cubiertas en los suelos agrícolas.

Esta operación estadística está prevista en el Plan Estadístico Nacional 2021-2024 bajo el código 8003 y corresponde a la operación estadística 01023 del Inventario de Operaciones Estadísticas de la Administración General del Estado.

1.2. – Estructura de la muestra investigada.

La muestra básica, cuya densidad es del 3%, puede incrementarse en las zonas de cultivo más intensivo con segmentos adicionales, hasta alcanzar una densidad del 15%.

El MAPA se responsabiliza de un barrido general del territorio mediante la Encuesta del 3% como mínimo, llegando en algunas regiones a reforzar la investigación hasta en un 9%, mientras que las comunidades autónomas intensifican la investigación sobre el estrato del territorio ocupado por la agricultura de mayor valor económico.

La Encuesta sobre Superficies y Rendimientos de Cultivos del año 2022, integra completamente en su tratamiento los datos de base de la submuestra del 3% y los segmentos adicionales investigados en algunos casos por las comunidades autónomas y en otras por el MAPA. Se trata, por tanto, de una encuesta por muestreo estratificado, con intensidad de muestreo normalmente del 3% en el estrato de territorio constituido por la agricultura extensiva y zonas no cultivadas y densidad de muestreo del 6% (que en algunas comunidades autónomas puede llegar al 15%) en el estrato de agricultura intensiva. En este estrato intensivo la muestra está formada por el 3% general y un 9% (o hasta un 12%) adicional.

En los segmentos de refuerzo se investigan los rendimientos de los cultivos en casi todos ellos mientras que en la submuestra general del 3% se hace en una tercera parte de la misma.

1.3. - **Ámbito territorial**

La **Figura 1** indica la muestra de segmentos investigada en campo en el año 2022.

Figura 1

Distribución de la Muestra en el Año 2022

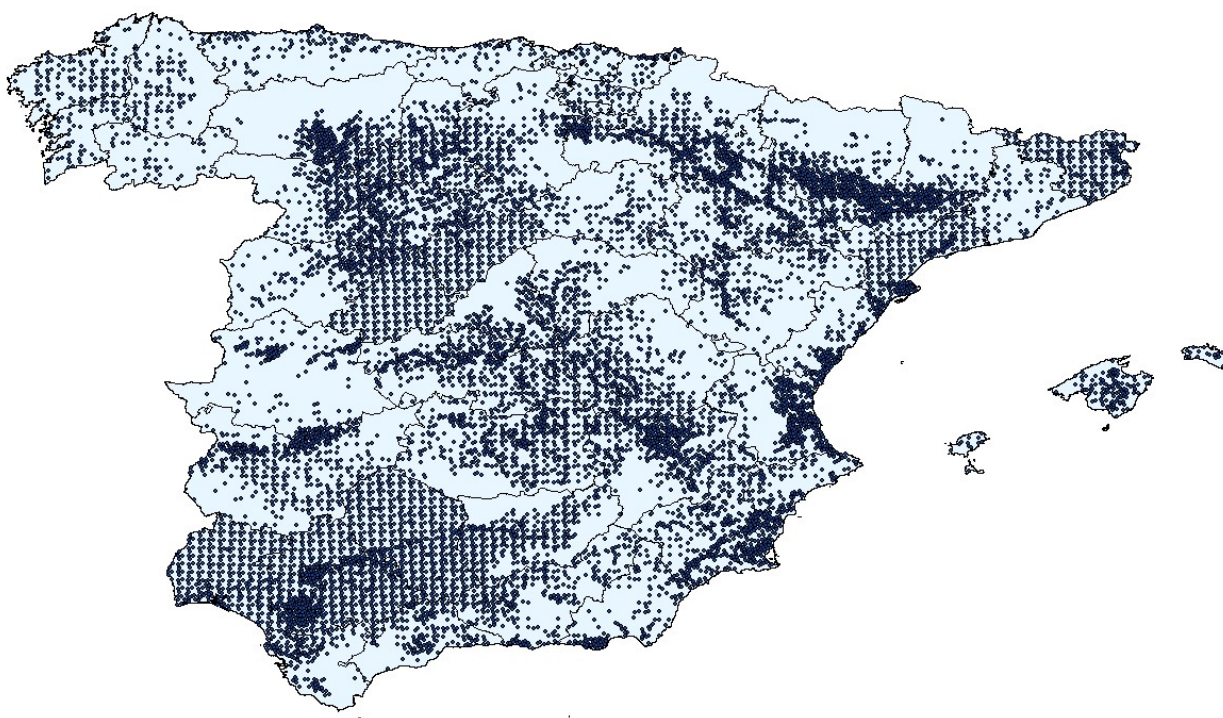

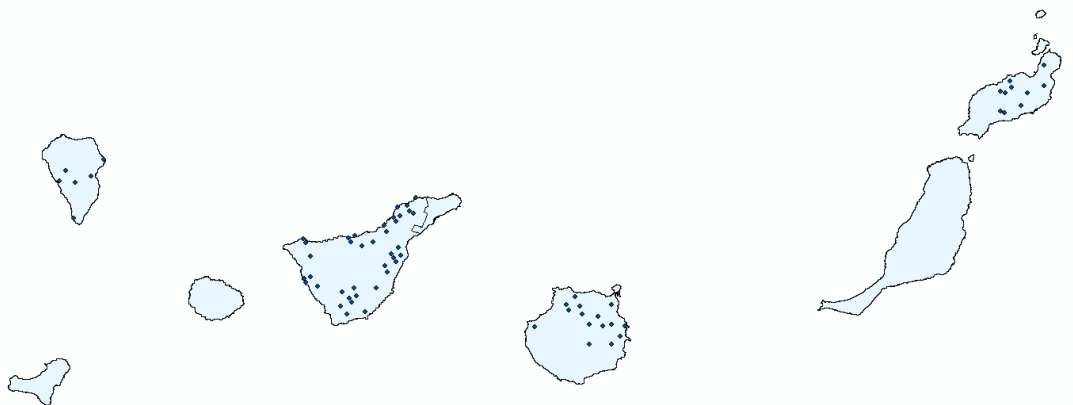

Desde el año 2000 la “Encuesta sobre Superficies y Rendimientos de Cultivos” recubre la totalidad del territorio nacional.

1.4. - Período de referencia y de toma de datos

La Encuesta está centrada en la distribución de los cultivos y cubiertas del suelo y en los rendimientos de los cultivos existentes en las tierras cultivadas durante el año 2022.

La toma de datos sobre superficies ha sido realizada fundamentalmente entre la segunda quincena del mes de mayo y la primera del mes de septiembre de 2022. La toma de datos se hace de acuerdo con un calendario diseñado teniendo en cuenta las épocas de siembra y recolección de los cultivos y adaptado en función del estado fenológico de los cultivos a lo largo de la campaña.

El objetivo de este calendario es posibilitar el reconocimiento de los cultivos herbáceos sembrados en el otoño e invierno del año anterior, que se deben de encontrar en fase próxima a su madurez, y de los cultivos sembrados en primavera que ya deben de resultar reconocibles en el momento de la visita al campo. La unidad de actuación adoptada, para el establecimiento de este calendario, ha sido la comarca agrícola, definida en la Comarcalización Agraria de España.

El Gráfico 1 muestra las fechas en las que se ha realizado el trabajo de campo, así como el número de segmentos estudiados en cada fecha y su acumulado, el cual supera los 13.580 segmentos (se incluyen los 1.769 segmentos realizados en campo por la Conselleria do Medio Rural).

Gráfico 1
Realización del Trabajo de Campo. Encuesta Sobre Superficies

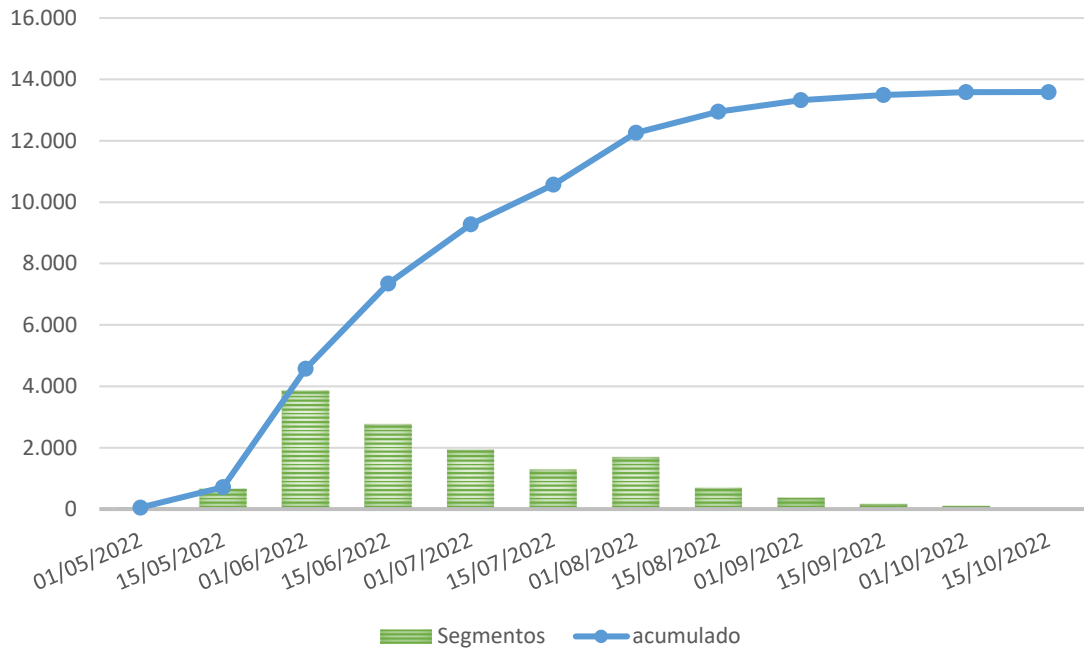

En la toma de datos sobre rendimientos, el encuestador decide el momento óptimo para su realización, en función del estado fenológico de los diferentes cultivos que constituyen la muestra investigada y cuyos rendimientos son objeto de estudio. Para el año de referencia, los rendimientos se han obtenido en un período de tiempo que comienza con la toma de datos de superficies y se prolonga en sucesivas visitas al campo hasta el mes de febrero del siguiente año. En el Gráfico 2 se indica el número de parcelas visitadas en cada fecha y el acumulado que supone más de 69.000 parcelas aforadas.

Gráfico 2
Realización del Trabajo de Campo. Encuesta sobre Rendimientos

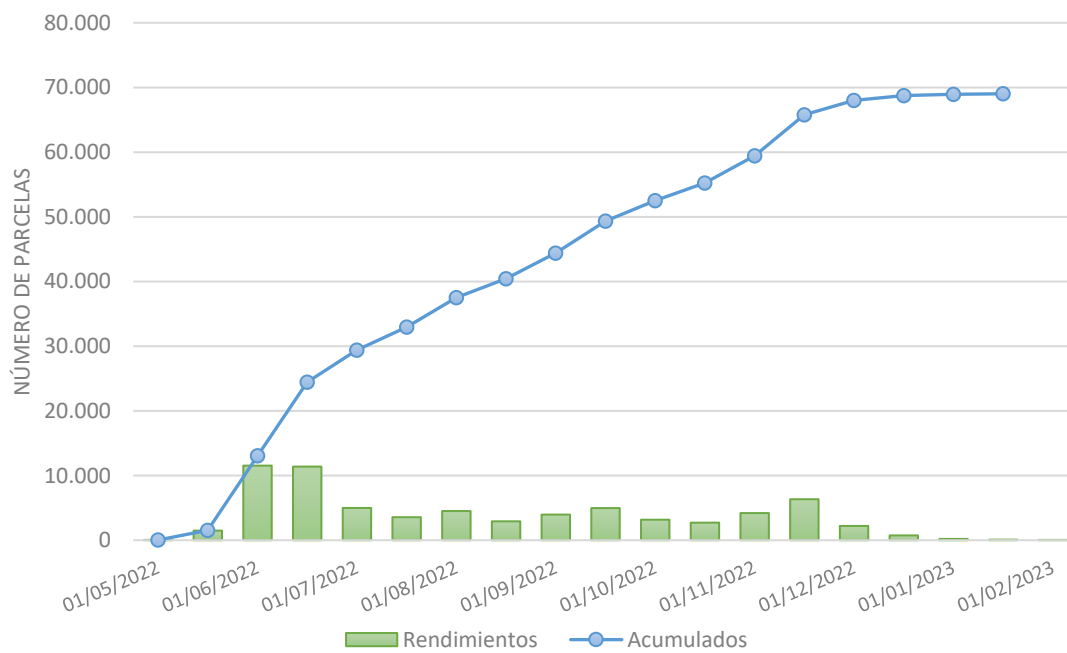

1.5. - Población bajo encuesta.

La encuesta se realiza sobre un marco que abarca todo tipo de superficies sin exclusión de ninguna clase, por lo que los resultados se refieren a la totalidad del territorio de las comunidades autónomas. Quedan excluidas las ciudades autónomas de Ceuta y Melilla.

En cuanto a la investigación de rendimientos, la encuesta se realiza sobre todo tipo de tierras cultivadas, sin exclusión de ninguna por causa de bajo rendimiento, plagas, sequía, heladas, etc.

1.6. - Síntesis metodológica

La metodología y resultados de las sucesivas encuestas sobre Superficies y Rendimientos de Cultivos, desde el diseño del marco de áreas y la realización de la primera encuesta en Castilla y León en el año 1990, hasta la encuesta efectuada en 2021, han sido publicados cada año en ejemplares monográficos del Boletín Mensual de Estadística. Dentro de estos, en la edición del año 2007, se incluye epígrafe descriptivo de la estratificación del territorio llevado a cabo en esa campaña. Los resultados a partir de esta encuesta de 2007 y otra información de interés se pueden consultar en el sitio web del MAPA:

<https://www.mapa.gob.es/es/estadistica/temas/estadisticas-agrarias/agricultura/esyrce/resultados-de-anos-anteriores/>

El marco de muestreo de la Encuesta se obtiene simplemente superponiendo sobre el territorio de cada una de las comunidades autónomas la malla de la proyección UTM del Mapa Topográfico Nacional, con lo que se establece un marco de áreas consistente en la división del territorio en celdillas de 1 km² que a su vez se integran en bloques de 100 Km². La muestra básica la forman 3 celdillas elegidas al azar en cada uno de los bloques, ocupando siempre las mismas posiciones relativas dentro de un bloque, estando por lo tanto distribuidas de manera uniforme por todo el territorio a investigar. Como unidad de trabajo de campo se toma un cuadrado de 700 metros de lado adosado al vértice inferior izquierdo de la correspondiente celdilla de 1 km², denominado segmento territorial. En zonas de gran parcelación (Galicia, Islas Baleares y en las Islas Canarias) esta unidad de trabajo puede ser reducida a 500 m y excepcionalmente existen algunas de 350 m.

Figura 2
Mapa Topográfico con representación de bloque, celdilla y segmentos



Bloques, celdillas y segmentos se identifican por las coordenadas geográficas de sus ángulos SO.

La muestra así obtenida puede reforzarse con segmentos adicionales en el estrato del territorio con mayor intensidad de cultivos. En este caso se añaden 3 o más celdillas por bloque.

Figura 3
Posiciones adicionales

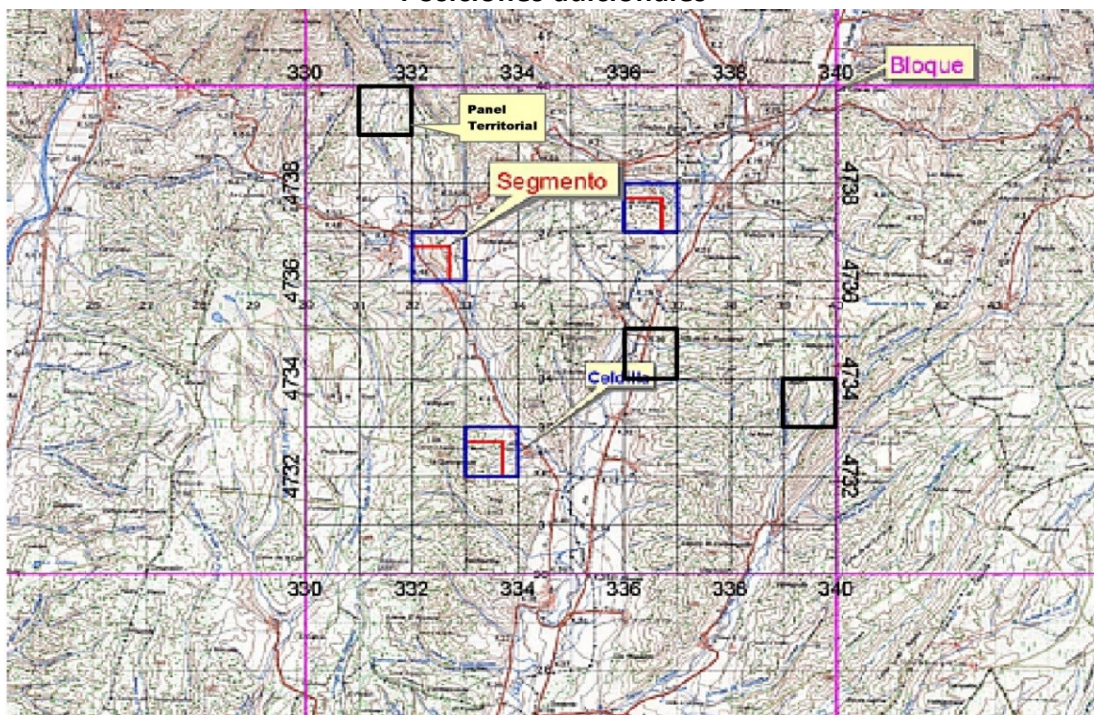

Los datos para el cálculo de superficies de la encuesta se obtienen mediante la investigación en campo de los segmentos de la muestra citada. Con ayuda de cartografía 1:50.000, fotografía aérea de contacto 1:18.000 y fotografía ampliada 1:5.000 (ó 1:3.500 en casos excepcionales, debidos al elevado número de parcelas).

Figura 4

Fotografía de Aproximación Escala 1:25.000 y Ortofotografía ampliada escala 1:5.000

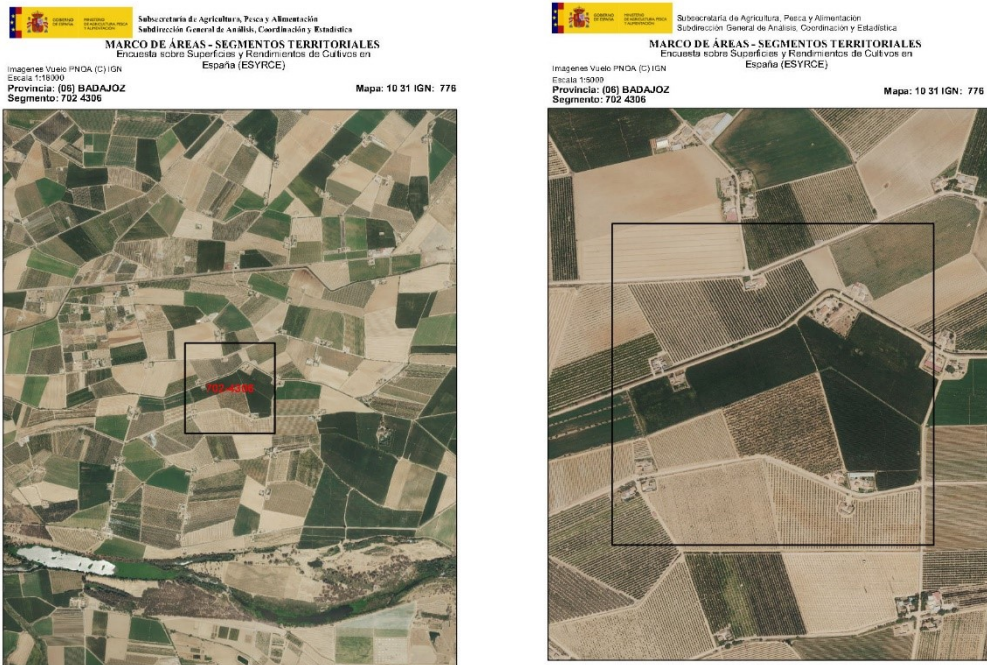

Sobre el último parcelario disponible de cada segmento territorial, se modifican y enumeran las parcelas y se cumplimenta un cuestionario de campo donde se indica el cultivo o cubierta del suelo de cada una de las parcelas que constituyen el segmento. Estos datos, junto con los obtenidos en la digitalización de los parcelarios, son la base del cálculo de estimadores estadísticos de las superficies de los cultivos.

Figura 5

Parcelario de un Segmento



Figura 6
Cuestionario de un segmento

		ENCUESTA SOBRE SUPERFICIES Y RENDIMIENTOS DE CULTIVOS AÑO 2022				¿Ha finalizado definitivamente la investigación de este segmento? Si <input type="checkbox"/> No <input type="checkbox"/>							
CODIGO INCUUESTADOR: NOMBRE INCUUESTADOR: FECHAS VISITAS: 1) / / 22 2) / / 22 3) / / 22 4) / /				PROVINCIA: _____ COLUMNA MAPA: _____ COLUMNA SEGMENTO: _____ PÁG.: _____ COMARCA: _____ FILA MAPA: _____ FILA SEGMENTO: _____									
Nº Parcela	S/E ⁽¹⁾ RI	Codigo de suelo ⁽²⁾	SUPERFICIES VERANO 2021				SUPERFICIES OTRO AÑO DE CULTIVO		RENDIMIENTOS				
			CULTIVO O USO DEL SUELO	GRUPO	CODIGO	HA	OBSERVACIONES ⁽³⁾	FECHA	CODIGO CULTIVO	RTO. Kg/ha	HECTO. TODO	OBSERVACIONES	
1													
2													
3													
4													
5													
6													
7													
8													
9													
10													
11													
12													
13													
14													
15													
16													
17													
18													
19													
20													
21													

(1) S/E: Si el cultivo es de secano (S) o de regadío (E). RI: Riego. (2) Código de suelo: Código de suelo de acuerdo con el Sistema de Información de Parcelas Agrícolas (SIGPAC). (3) Observaciones: Observaciones sobre el cultivo o uso del suelo.

1.6.1.- Cálculo de los Resultados de Superficies

Como ya se mencionó con anterioridad, para mejorar la precisión del proceso estadístico, se ha diseñado un sistema de estratificación, que básicamente consiste en clasificar las celdillas de cada provincia en función de su intensidad de cultivo de acuerdo con la información aportada por el Sistema de Información de Parcelas Agrícolas (SIGPAC) y el Mapa Corine Land Cover. De esta forma, se establecen cuatro estratos por provincia y se calcula la superficie geográfica de cada uno de ellos:

- Estrato en el que no se ha detectado ninguna superficie de cultivo.
- Estrato con muy poco cultivo o cultivos permanentes en secano.
- Estrato de agricultura extensiva. Predominio de cultivos de secano.
- Estrato de agricultura intensiva. Predominio de cultivos de regadío e invernadero

Figura 7

Resultado de la estratificación en la provincia de Zaragoza

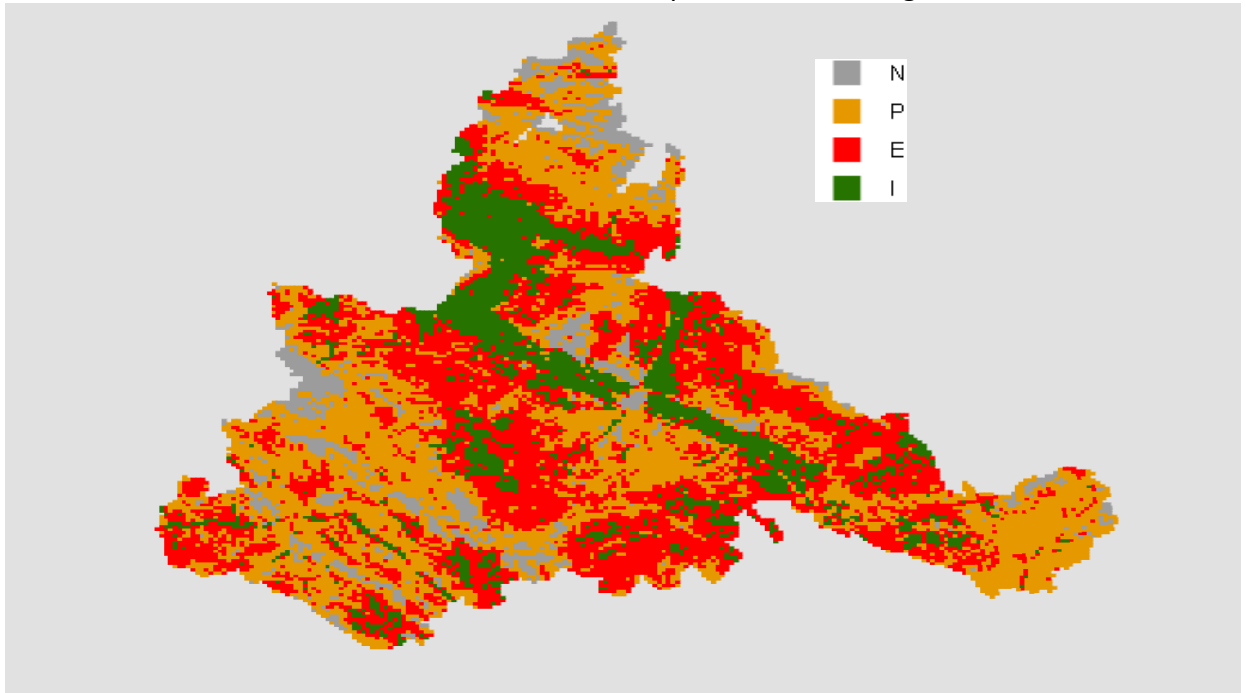

La extrapolación de los resultados se ha realizado utilizando la fórmula:

$$\hat{A} = \sum_{h=1}^l \left(\frac{G_h}{100 \times n_h} \sum_{i=1}^{n_h} P_{hi} \right)$$

Donde \hat{A} es la estimación de la superficie total ocupada por un cultivo en el área objeto de investigación, G_h es la superficie geográfica del estrato h y n_h es el número de segmentos de la muestra que caen en el estrato h y P_{hi} es el porcentaje que el cultivo en cuestión ocupa en el segmento i del estrato h .

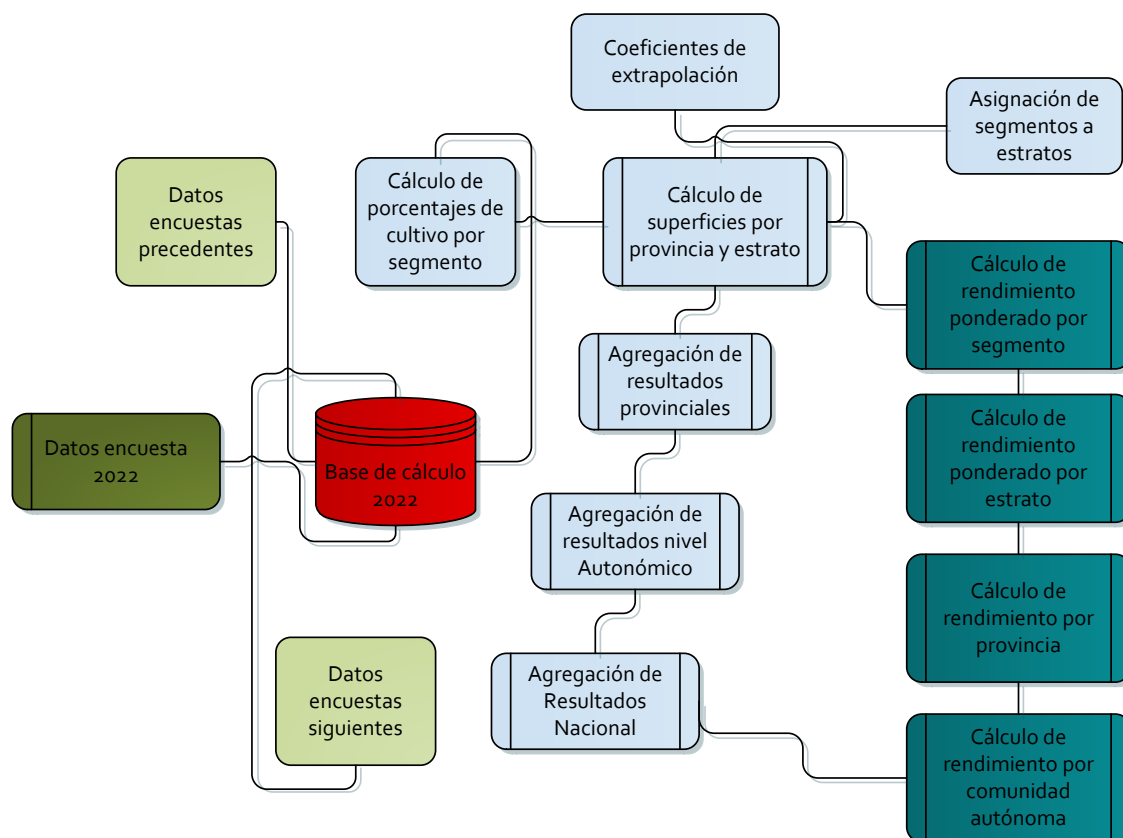

1.6.2.- Cálculo de Coeficientes de Variación.

El coeficiente de variación se estima como el de un muestreo estratificado por conglomerados adecuado al diseño muestral sistemático de esta encuesta (Cochran 1977) como el de una muestra por conglomerados. Para evitar los sesgos inherentes a la inestabilidad de los errores típicos del estimador por conglomerados, se ha permutado el orden de las posiciones extraídas de cada bloque y se han efectuado 1.000 repeticiones del cálculo del coeficiente de variación. La estimación final se obtiene tomando el valor central, es decir la iteración número 500 de las 1.000 repeticiones. (Gallego 1993).

1.6.3.- Cálculo de Rendimientos.

La encuesta de rendimientos se realiza sobre una parte de la muestra del 3% calculada para la determinación de superficies, o en la totalidad de la misma en el caso de la submuestra investigada por las comunidades autónomas. Para ello, se aforan las parcelas de los cultivos objeto de investigación por cualquiera de los métodos admitidos. En el año 2022 han sido aforados todos los cultivos objeto de investigación, tanto en visita de verano como en sucesivas.

Los rendimientos medios se han calculado, también teniendo en cuenta la estratificación, ponderando los resultados de rendimiento obtenidos en cada nivel geográfico con la superficie calculada en cada uno de los correspondientes niveles de la encuesta sobre superficies, de acuerdo con el siguiente esquema:

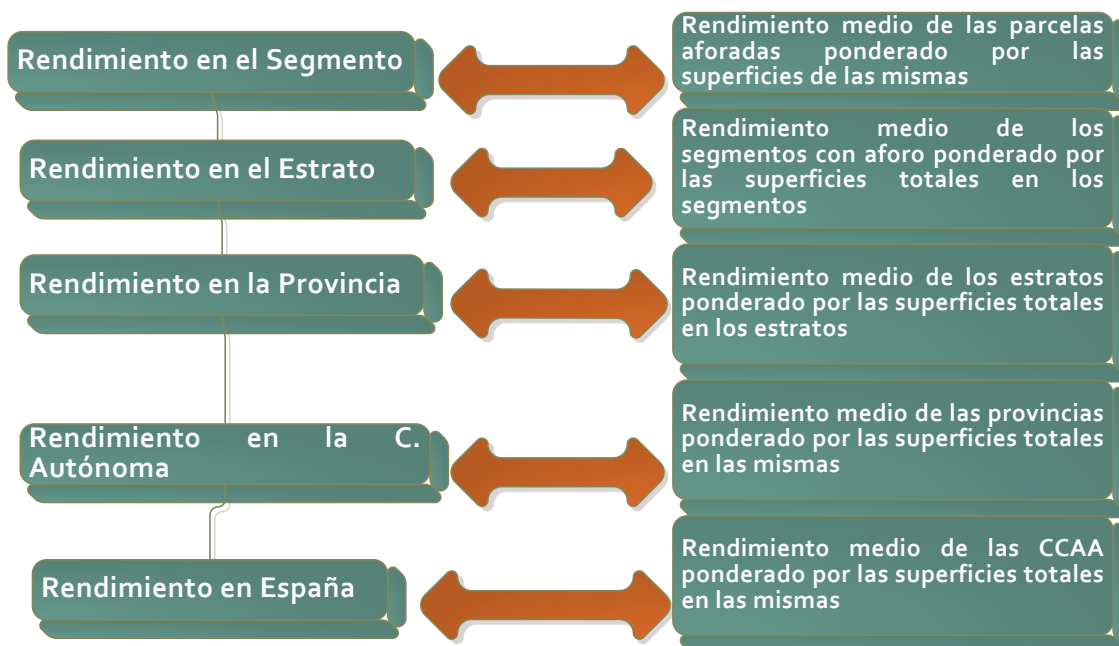

Por lo demás, el tratamiento que se le viene dando a esta información es el mismo desde la Encuesta de 1994. Véase Boletín Monográfico correspondiente publicado en marzo de 1995.

La Encuesta de Base de Plantaciones de Frutales, Olivar y Uva de Mesa se realiza dentro del plan de trabajo anual de la Encuesta de Superficies y Rendimientos de cultivos. En el año 2022 esa operación sigue estando presente en el Programa anual 2022 del Plan Estadístico Nacional bajo la operación 8.004 y se ha procedido a su actualización con la publicación de los resultados detallados de esta operación en la página Web del MAPA:

(<https://www.mapa.gob.es/es/estadistica/temas/estadisticas-agrarias/agricultura/encuestas-plantaciones-arboles-frutales/>)

1.7. - Adaptación de la Metodología para determinadas comunidades autónomas

La Comunidad Autónoma del País Vasco realiza la totalidad de los trabajos de Campo en el ámbito de su territorio. Se han realizado distintas modificaciones de la metodología general con el fin de conseguir una mejor adaptación a las peculiaridades agrícolas que se dan en esa región.

La Comunidad Autónoma de Galicia a través de la Conselleria do Medio Rural ha realizado también una adaptación de la Metodología General y ha realizado un fuerte incremento de la muestra que ha investigado en campo, dentro de su ámbito territorial.

1.8. - Tamaño de la muestra investigada

En las **Tablas** nº **1** y **2**, que figuran a continuación, se presenta la distribución efectiva de la muestra de segmentos para la investigación de superficies y rendimientos en la Encuesta del año 2022, tanto para la Submuestra del 3% como para la de refuerzo en las zonas que presentan cultivos más intensivos para el conjunto de ambas.

Pueden darse los siguientes casos:

- Segmentos visitados en campo ya sea por el MAPA, cuando corresponden a la muestra básica del 3%, o por la Comunidad Autónoma del País Vasco, en su ámbito territorial.
- Segmentos visitados en campo por las comunidades autónomas o en algunos casos también por el MAPA correspondientes al refuerzo de muestra de zonas intensivas.
- Segmentos sin cultivo o con poco cultivo, cuyos datos se toman del año en que fueran visitados por última vez.
- Segmentos sin cultivo, cuyos datos se estiman en gabinete por fotointerpretación, por su difícil acceso, en una serie de provincias que de forma rotatoria se investigan en campo de forma exhaustiva.

1.9. – Colaboraciones

En la presente edición de la encuesta han intervenido los siguientes organismos y empresas:

- La Subdirección General de Análisis, Coordinación y Estadística del MAPA, coordinando y supervisando la realización del trabajo de campo para la muestra general y parte de los refuerzos de muestra en algunas comunidades autónomas, la integración de información y la obtención de los resultados.
- Los Servicios de Estadística Agraria de las comunidades autónomas, desarrollando los trabajos de campo correspondientes a la investigación especial, en algunos casos, y colaborando de forma general en la validación de los resultados obtenidos en el ámbito de sus respectivos territorios.
- Los Servicios de Estadística Agraria del Gobierno Vasco, desarrollando la totalidad del trabajo de campo dentro de su Comunidad.
- La Conselleria do Medio Rural, cuyo modelo de estratificación ha sido adoptado en el ámbito de esa Comunidad y ha facilitado los datos del trabajo de campo en otras posiciones distintas de las del 3% que realiza el MAPA para la Comunidad Autónoma de Galicia.
- Las Áreas o Dependencias de Agricultura de las Delegaciones o Subdelegaciones de Gobierno efectuando tareas de inspección de trabajo de campo.
- El FEGA del MAPA, autorizando el uso de las ortofotos del PNOA para la actualización del material fotográfico y de los datos de parcelas del SIGPAC para los procesos de estratificación.

1.10 Referencias Bibliográficas.

- Cochran, W. (1997) Sampling Techniques. Wiley New York
- Gallego F.J. (1993) Explotación de una estratificación detallada y otras alternativas para la mejora de la precisión en la estimación de Superficies de Cultivo en Castilla y León. Proyecto MARS. Instituto de Aplicaciones de la Teledetección de la CE. CCR ISPRA

Tabla 1
Muestra de segmentos en la Encuesta sobre Superficies

Provincias y CC.AA	ENCUESTA (3%)				INVESTIGACIÓN ADICIONAL				
	Campo	Datos años anteriores	Fotointerpretación	Total	Campo(*)	Datos años anteriores	Fotointerpretación	Total	TOTAL
A Coruña	114	117		231					231
Lugo	102	197		299					299
Ourense	50	165		215					215
Pontevedra	65	71		136					136
GALICIA (**)	331	550		881					881
P. DE ASTURIAS	82	232		314	37	4		41	355
CANTABRIA	40	118		158	12	5		17	175
Álava	72			72					72
Guipúzcoa	59			59					59
Vizcaya	56			56					56
PAIS VASCO	187			187					187
NAVARRA	128	178		306	81			81	387
LA RIOJA	68	91		159	81	1		82	241
Huesca	209	259		468	252			252	720
Teruel	158	283		441	73			73	514
Zaragoza	308	212		520	238	1		239	759
ARAGON	675	754		1.429	563	1		564	1.993
Barcelona	71	161		232	14			14	246
Girona	147		33	180	51			51	231
Lleida	146	219		365	172			172	537
Tarragona	168		22	190	61			61	251
CATALUÑA	532	380	55	967	298			298	1.265
BALEARES	80	80		160	68			68	228
Ávila	172		67	239	31			31	270
Burgos	185	249		434	94			94	528
León	106	365		471	157	1		158	629
Palencia	148	90		238	119			119	357
Salamanca	106	262		368	84	11		95	463
Segovia	171		38	209	57			57	266
Soria	102	200		302	33			33	335
Valladolid	181	62		243	193			193	436
Zamora	146	169		315	105			105	420
CASTILLA Y LEON	1.317	1.397	105	2.819	873	12		885	3.704
MADRID	67	169		236	133	43		176	412
Albacete	243	200		443	236			236	679
Ciudad Real	319	272		591	176	3		179	770
Cuenca	260	251		511	133			133	644
Guadalajara	127	246		373	41	1		42	415
Toledo	269	191		460	177	1		178	638
CASTILLA-LA MANCHA	1.218	1.160		2.378	763	5		768	3.146
Alicante	98	79		177	100			100	277
Castellón	66	135		201	78			78	279
Valencia	139	190		329	222	1		223	552
C. VALENCIANA	303	404		707	400	1		401	1.108
R. DE MURCIA	174	164		338	212	3		215	553
Badajoz	291	351		642	132	1		133	775
Cáceres	99	503		602	88			88	690
EXTREMADURA	390	854		1.244	220	1		221	1.465
Almería	81	186		267	61	14		75	342
Cádiz	87	140		227	75	8		83	310
Córdoba	340		70	410	107	12		119	529
Granada	180	201		381	98	9		107	488
Huelva	217		93	310	41	7		48	358
Jaén	224	183		407	88	6		94	501
Málaga	104	120		224	62	11		73	297
Sevilla	392		39	431	264	8	1	273	704
ANDALUCIA	1.625	830	202	2.657	796	75	1	872	3.529
Palmas (las)	15	104		119	10	10		20	139
Sta.C.Tenerife	19	78		97	25	3		28	125
CANARIAS	34	182		216	35	13		48	264
TOTAL CC.AA.	7.251	7.543	362	15.156	4.572	164	1	4.737	19.893

(*) Se contabilizan los segmentos realizados en campo por las comunidades autónomas

(**) En la Comunidad de Galicia se ha contado con 3.256 segmentos adicionales para la realización de las estimaciones, aportados por dicha Comunidad Autónoma dentro del convenio de colaboración establecido, de los cuales han sido procesados 1.769.

Tabla 2
Muestra de segmentos en la Encuesta sobre Rendimientos

Provincias y CCAA	ENCUESTA (3%)	INVESTIGACIÓN ADICIONAL	TOTAL
<i>A Coruña</i>	43		43
<i>Lugo</i>	45		45
<i>Ourense</i>	19		19
<i>Pontevedra</i>	33		33
GALICIA	140		140
P. DE ASTURIAS	40	37	77
CANTABRIA	19	12	31
<i>Álava</i>	72		72
<i>Guipúzcoa</i>	59		59
<i>Vizcaya</i>	56		56
PAIS VASCO	187		187
NAVARRA	62	52	114
LA RIOJA	35	81	116
<i>Huesca</i>	110	173	283
<i>Teruel</i>	87	47	134
<i>Zaragoza</i>	157	155	312
ARAGON	354	375	729
<i>Barcelona</i>	38	11	49
<i>Girona</i>	53	33	86
<i>Lleida</i>	77	111	188
<i>Tarragona</i>	67	42	109
CATALUÑA	235	197	432
BALEARES	37	68	105
<i>Ávila</i>	54	21	75
<i>Burgos</i>	105	55	160
<i>León</i>	52	65	117
<i>Palencia</i>	72	61	133
<i>Salamanca</i>	57	38	95
<i>Segovia</i>	58	35	93
<i>Soria</i>	60	17	77
<i>Valladolid</i>	93	99	192
<i>Zamora</i>	76	60	136
CASTILLA Y LEON	627	451	1.078
MADRID	37	110	147
<i>Albacete</i>	140	75	215
<i>Ciudad Real</i>	143	45	188
<i>Cuenca</i>	122	51	173
<i>Guadalajara</i>	63	12	75
<i>Toledo</i>	131	64	195
CASTILLA-LA MANCHA	599	247	846
<i>Alicante</i>	55	60	115
<i>Castellón</i>	40	50	90
<i>Valencia</i>	79	150	229
C. VALENCIANA	174	260	434
R. DE MURCIA	108	151	259
<i>Badajoz</i>	139	87	226
<i>Cáceres</i>	60	57	117
EXTREMADURA	199	144	343
<i>Almería</i>	47	41	88
<i>Cádiz</i>	50	56	106
<i>Córdoba</i>	123	94	217
<i>Granada</i>	86	81	167
<i>Huelva</i>	71	28	99
<i>Jaén</i>	95	78	173
<i>Málaga</i>	40	47	87
<i>Sevilla</i>	156	185	341
ANDALUCIA	668	610	1.278
<i>Palmas (las)</i>	9	10	19
<i>Sta.C.Tenerife</i>	14	25	39
CANARIAS	23	35	58
TOTAL CC.AA.	3.544	2.830	6.374

2. - DESARROLLO DE LA ENCUESTA

2.1. - Renovación del material fotográfico.

En el año 2022 se ha generado el material fotográfico a partir de imágenes de ortofoto aérea actualizadas a 31 de marzo de 2022 procediendo a la impresión de la documentación necesaria para toda la muestra visitada en campo.

Se han renovado la totalidad de las imágenes correspondientes a Principado de Asturias, Cantabria, País Vasco, Comunidad Valencina, las provincias de Burgos, Soria y Segovia, así como la parte oriental correspondiente al huso 30 de las provincias de Palencia, Valladolid y Ávila.

En la **Figura 8** se ofrece una representación gráfica de los segmentos en los que se ha procedido durante el año 2022 a la creación de su material fotográfico.

Figura 8
Material Fotográfico Renovado Durante 2022

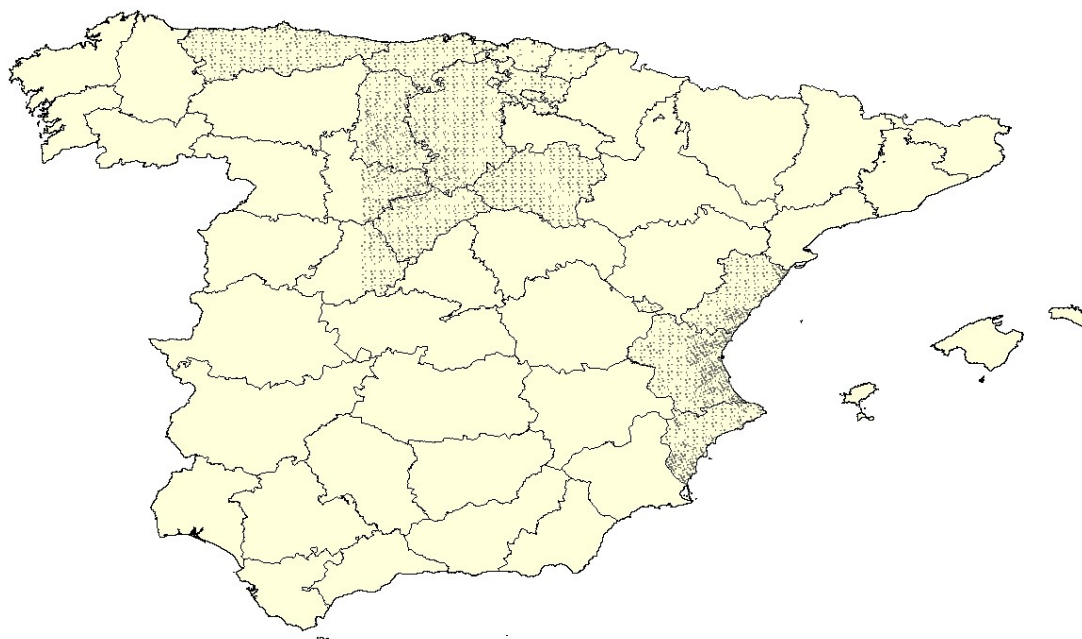

2.2. - Cursos de formación de encuestadores.

Desde el año 2018, los cursos de formación a los encuestadores se han venido impartiendo de forma on-line. En 2022 pudieron realizarse en un formato híbrido de forma presencial y de forma telemática. Estos cursos tienen por objetivo explicar con detenimiento la tarea a realizar por los encuestadores y clarificar los puntos novedosos y aquellos que pudieran resultar más confusos.

En relación con la encuesta general del 3% dicho curso fue impartido por el Coordinador General de los trabajos de campo, con la presencia del Jefe de Área de la Subdirección de Análisis, Coordinación y Estadística del Ministerio de Agricultura, Pesca y Alimentación.

Asimismo, el cursillo fue difundido a todos los respectivos Directores Territoriales de Zona, Coordinadores, encuestadores adscritos a las diferentes Zonas y personal de las Áreas de Agricultura de las Subdelegaciones de Gobierno.

Los cursillos presenciales fueron 2, realizados en las Direcciones Territoriales de Centro y Levante, siendo los restantes de forma telemática. En la Figura 9, se presentan por Direcciones Territoriales el número de asistentes, 265 en total a los cursillos impartidos.

Figura 9
Cursillos de Formación Distribución Geográfica

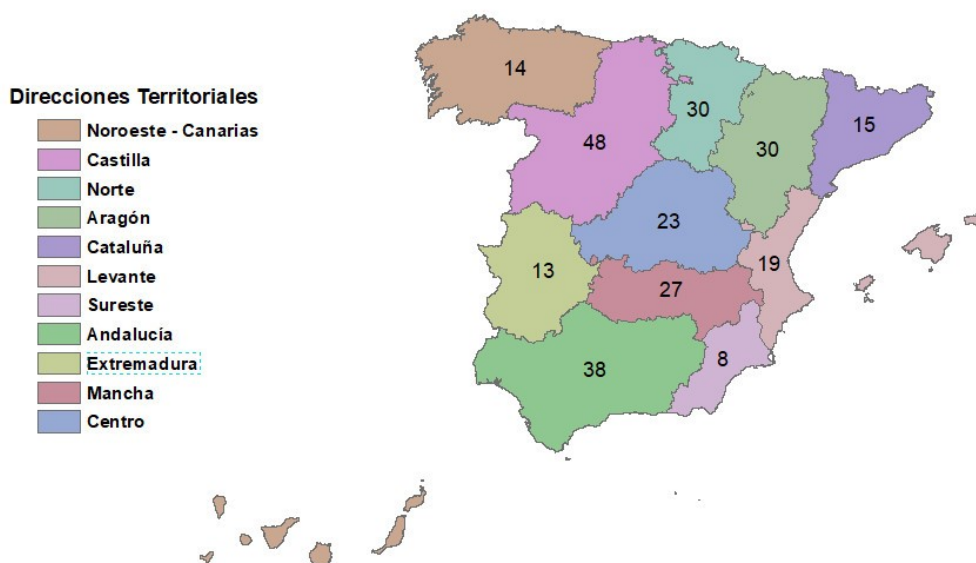

Por parte de algunas de las comunidades autónomas responsables de la ejecución de la muestra en zonas de cultivo intensivo, se efectuaron también sesiones de formación de los técnicos encargados del trabajo de campo, no solamente antes de iniciarse el trabajo sino también a lo largo de su realización cuando fue necesario. En otros casos las sesiones de formación fueron comunes para ambos equipos.

2.3. - Trabajos de campo

Las operaciones realizadas en campo por los encuestadores en la “Encuesta de Superficies”, y que aparecen detalladas en el “Manual de Trabajo de Campo”, cuentan con las siguientes fases:

- Localización de los segmentos.
- Deslinde de parcelas; en caso de disponer de información de campo del año anterior, se utilizan parcelarios preimpresos con las parcelas con cubierta del suelo de carácter permanente: cultivos leñosos, prados y pastizales permanentes y otras tierras.
- Numeración de parcelas en el parcelario.

- Identificación de cultivos o cubiertas del suelo, y consignación del nombre y código en el cuestionario. Tipificación de Regadíos e Invernaderos.

Como regla general, se han analizado la totalidad de las 49 Ha de cada segmento, con excepción de los segmentos de las comunidades autónomas de Galicia, Islas Baleares e Islas Canarias. En la primera de ellas, por el acusado minifundio observado en algunos segmentos, ha sido necesaria la reducción de la superficie a investigar a la mitad, 25 ha. En Canarias, como resultado de la estratificación se estableció como tamaño idóneo del segmento a investigar 25 ha. También se han producido excepciones a esta regla general en las comunidades autónomas de La Rioja, Castilla y León y Andalucía, para aquellos segmentos investigados a 49 ha que en años anteriores hubieran superado las 100 parcelas.

En el año 2008 se consolidó la investigación del mantenimiento del suelo en los cultivos leñosos y barbechos. Con esta investigación se pretende colaborar en la estimación del ciclo del CO₂ y de los procesos erosivos ofreciendo datos objetivos y referenciados geográficamente sobre la aplicación de técnicas de no laboreo y mantenimiento de cubiertas vegetales en los suelos cultivados y una estimación de su implantación. Los resultados de esta investigación se presentan en el punto 3.6.

En la “Encuesta de Rendimientos”, las operaciones que han de llevar a cabo los encuestadores consisten en:

- Aforo en campo de las parcelas de cultivo mediante estimación de experto u otros métodos.
- Consignación de datos en el cuestionario.
- Revisión de la distribución de superficies de cultivos si se trata de una segunda visita, ya que entre las dos visitas puede haberse modificado la ocupación de algunas parcelas.

Los posibles métodos que se utilizan para el aforo de los cultivos son los siguientes:

- a) Estimación ocular
- b) Datos facilitados por el agricultor
- c) Determinación del rendimiento con cosechadora
- d) Conteo de espigas y granos
- e) Conteo y pesada de espigas
- f) Pesada de espigas
- g) Conteo y pesada de frutos; conteo de árboles
- h) Determinación por sector
- i) Otros métodos

La **Tabla nº 3** recoge un resumen por comunidades autónomas del número de aforos realizados según el método de estimación empleado, del que se deduce que el más utilizado es el de estimación ocular y, cuando ésta no ha sido posible, se ha optado mayoritariamente por preguntar al agricultor.

Tabla 3
Número de aforos según método de estimación utilizado

COMUNIDAD	METODO UTILIZADO									TOTAL
	a	b	c	d	e	f	g	h	i	
AUTONOMA										
GALICIA	1.296	66			42	13	1		29	1.447
P. ASTURIAS	579	16		1	10	4	15		10	635
CANTABRIA	180	7								187
PAIS VASCO	221	417								638
NAVARRA	1.348	92		20	33	1	14		1	1509
LA RIOJA	1.449	1.089	3	187	171	2	51			2952
ARAGÓN	6.213	433	4	894	87	105	63	7	403	8.209
CATALUÑA	2.935	783		325	145	17	498		304	5.007
BALEARES	887	37							37	961
CASTILLA LEÓN	9.858	1.166	4	721	463	241	13	2	185	12.653
MADRID	269	47				218	10			544
CASTILLA-LA MANCHA	6.967	480	1	102	201	156	66		22	7.995
COMUNIDAD VALENCIANA	8.631	198		17		2	101	253	8	9.210
MURCIA	1.997	651		9	15	6	98		47	2.823
EXTREMADURA	1.079	824	33	40	58	2	34	1	195	2.266
ANDALUCÍA	8.267	2.024	62	42	15	65	21	57	369	10.922
CANARIAS	955	104		1					6	1066
TOTAL	53.131	8.434	107	2.359	1.240	832	985	320	1.616	69.024
% S TOTAL	77,0%	12,2%	0,2%	3,4%	1,8%	1,2%	1,4%	0,5%	2,3%	100,0%

En la “Encuesta sobre Plantaciones de Árboles Frutales” se ha recogido información adicional sobre la densidad, edad, forma de conducción y distribución varietal de las plantaciones de una serie de especies arbóreas frutales y olivar cuando se localizaban parcelas ocupadas por las mismas.

2.3.1.-Recopilación con GPS de los trayectos realizados

Con el fin de mantener la ESYRCE en los estándares más altos de calidad de las operaciones estadísticas diseñadas mediante el sistema de marco de áreas, especialmente en el ámbito de la UE, desde el año 2010 se ha establecido como requisito en la realización del trabajo de campo dejar constancia del recorrido realizado en la investigación del segmento mediante la captura del trayecto con un GPS.

Aunque se recomienda la captura del trayecto durante la totalidad de la jornada de trabajo, la exigencia mínima se establece desde un entorno de 500 m de cada segmento con una frecuencia de captura de 30 segundos (intervalo de tiempo entre puntos capturados), constelación de satélites y estimación de errores de posicionamiento.

En la campaña 2022 los puntos recopilados de esta forma superan los 5.545.180.

En las **Figuras 10** y **11** se muestran los recorridos recopilados durante la campaña 2021 en la Península, Islas Baleares e Islas Canarias, y en la **Figura 12** se recoge un ejemplo de recorrido de uno de los segmentos (punteado amarillo).

Figura 10

Recopilación trayectos Muestra 2022 en Península y Baleares



Figura 11

Recopilación trayectos Muestra 2022 en Islas Canarias

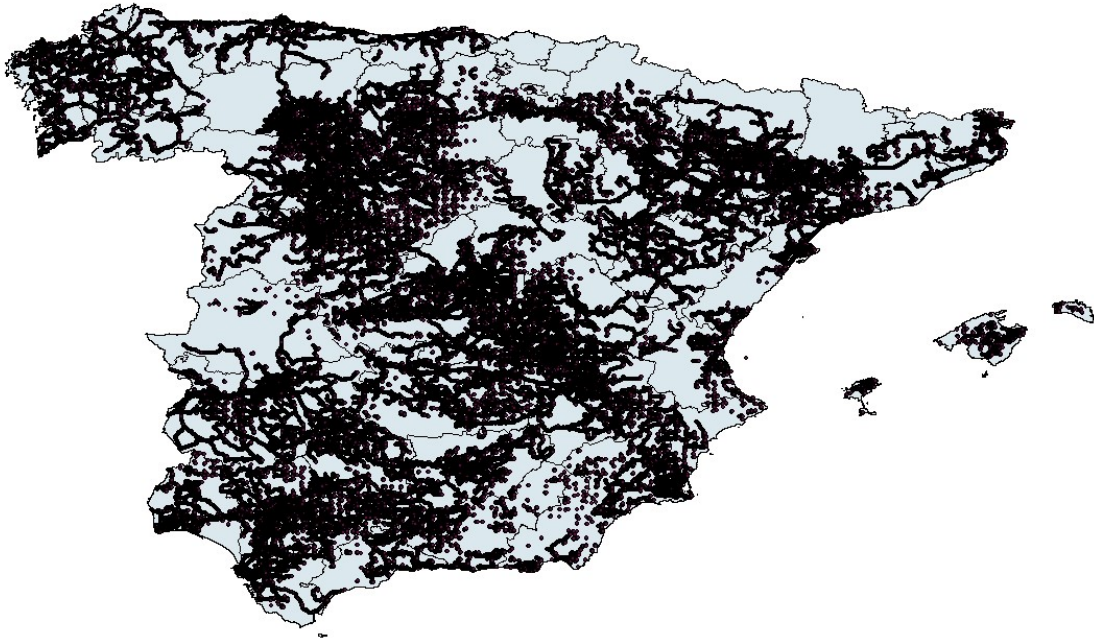

Figura 12

Ejemplo de trayecto recorrido en un segmento

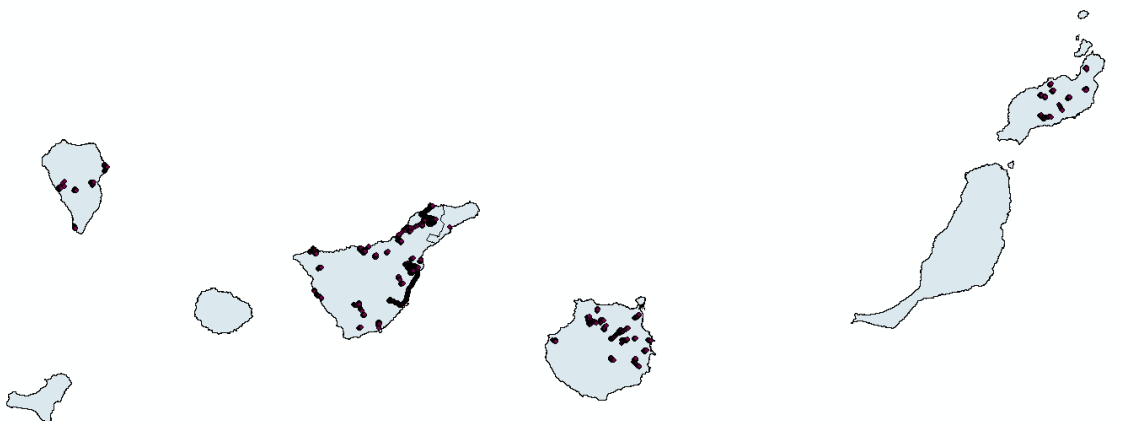

2.4. - Control e inspección del trabajo de campo

Durante la ejecución del trabajo de campo, se ha llevado a cabo un control exhaustivo del cumplimiento del calendario fijado, así como de la calidad de los documentos, y se ha procedido al cruce de los datos reflejados en los cuestionarios con la información proporcionada en los parcelarios para comprobar la inexistencia de errores.

Las Áreas y/o Dependencias de Agricultura han efectuado la inspección de la Encuesta del 3% en un máximo de cinco segmentos para la mayoría de las provincias y en un máximo de 10 excepcionalmente en una minoría de ellas. Estos segmentos son elegidos al azar y sus resultados se incluyen en la **Tabla nº 4**, mostrando los resultados obtenidos al comparar los datos de inspección con los datos originales de los segmentos. Estos resultados se refieren a:

- Porcentajes de puntos con clasificación coincidente, es decir, aquellos segmentos para los que la *clasificación* realizada por la Inspección Provincial *coincide exactamente* con la indicada por el experto.
- Porcentaje de puntos con diferencias en la clasificación debidas a *siembras tardías*, es decir, por haberse llevado a cabo siembras en el intervalo transcurrido entre la visita del experto y de la Inspección Provincial (por ejemplo, un cereal de invierno al que le sigue el barbecho).
- Porcentaje de puntos con diferencias en la clasificación debidas a *diferencias de criterios entre los técnicos* en las tierras de no cultivo (barbechos, baldíos,

pastizales, eriales, etc.), o por *la variación estacional del estado vegetativo* de las distintas especies (un pastizal en primavera puede parecer un erial en verano).

- Porcentaje de puntos con diferencias en la clasificación debidas a *errores en la identificación de cultivos agrícolas*. Este porcentaje es el que más afecta a los resultados de la encuesta.

La Comunidad Autónoma del País Vasco ha realizado la inspección completa dentro de su ámbito territorial y las restantes comunidades autónomas han efectuado una inspección de los segmentos que han investigado.

La empresa adjudicataria realiza, dentro de sus procesos de control de calidad, una inspección similar sobre un conjunto de unos 125 segmentos y sus resultados se incluyen en la tabla 4.

En las inspecciones se ha tratado de evitar repeticiones de comarca o de encuestador, procurando que los segmentos cuenten con la mayor diversidad y superficie posible de cultivo.

Tabla 4
Resumen de la inspección del trabajo de campo

COMUNIDAD AUTONOMA	Nº de segmentos revisados	DIFERENCIAS DE CLASIFICACION DE SUPERFICIES (%)			
		Coincidente (A)	Siembras tardías (B)	No cultivos (C)	Mal clasificada (D)
GALICIA	21	93,70%	0,70%	0,40%	5,20%
P. ASTURIAS	5	92,96%	0,00%	3,88%	3,16%
CANTABRIA	5	97,14%	0,00%	2,55%	0,31%
NAVARRA	6	97,01%	0,00%	0,00%	2,99%
ARAGÓN	27	90,64%	3,50%	1,08%	4,78%
CATALUÑA	33	94,70%	3,09%	1,11%	1,10%
BALEARES	5	98,98%	0,00%	0,00%	1,02%
CASTILLA Y LEÓN	63	94,40%	1,05%	0,91%	3,64%
MADRID	7	98,83%	0,00%	0,00%	1,17%
CASTILLA-LA MANCHA	58	97,00%	1,19%	0,13%	1,68%
C. VALENCIANA	21	92,42%	4,79%	1,21%	1,58%
MURCIA	3	96,49%	0,00%	0,00%	3,51%
EXTREMADURA	13	95,73%	0,00%	0,48%	3,79%
ANDALUCIA	53	84,43%	12,15%	1,53%	1,89%
CANARIAS	10	83,57%	1,94%	1,38%	13,11%
TOTAL	330	93,96%	2,23%	0,83%	2,99%

2.5. - Tratamiento de la información

La mayor parte de la información ha sido capturada con una aplicación informática bien directamente en campo o por el encuestador en gabinete y ha sido remitida por vía telemática formándose una base de datos centralizada contando esta de componentes gráficos, parcelas, y alfanuméricos.

Asimismo cabe destacar las labores de integración de la información obtenida en los trabajos de campo de años anteriores y la homogeneización de los

trabajos de campo realizados por la Subdirección General de Análisis, Coordinación y Estadística del MAPA y por los Servicios Estadísticos de las Comunidades Autónomas.

El **Gráfico 3** presenta el calendario de las visitas realizadas en campo para la obtención de información de superficies y la fecha de recepción e inicio de los trabajos de gabinete, de todos aquellos segmentos investigados en campo en la encuesta de 2022.

En el caso de las asociaciones de cultivo y de los huertos familiares se ha estimado, en campo, una distribución porcentual de la superficie atribuible a cada uno de los cultivos integrantes de las mismas. Para el correcto tratamiento de esta información se utiliza un sistema relacional de bases de datos (S.R.B.D.) en el que se realiza la carga de todos los datos alfanuméricos de la Encuesta.

El total de parcelas tratadas ha superado las 734.490, lo que da una idea del grado de complejidad que ha adquirido el manejo de la información de la Encuesta.

En cuanto a la Encuesta de Rendimientos, cabe destacar que el número total de parcelas tratadas supera las 69.000

La progresiva implantación de la toma de datos con ayuda de herramientas informáticas tiene como consecuencia una disminución generalizada de los tiempos desde la toma de datos hasta su proceso en gabinete lo que se puede observar en el **Gráfico nº 3**. Además se han comenzado a utilizar intensivamente receptores GPS con el fin de mejorar la calidad del proceso de toma de datos.

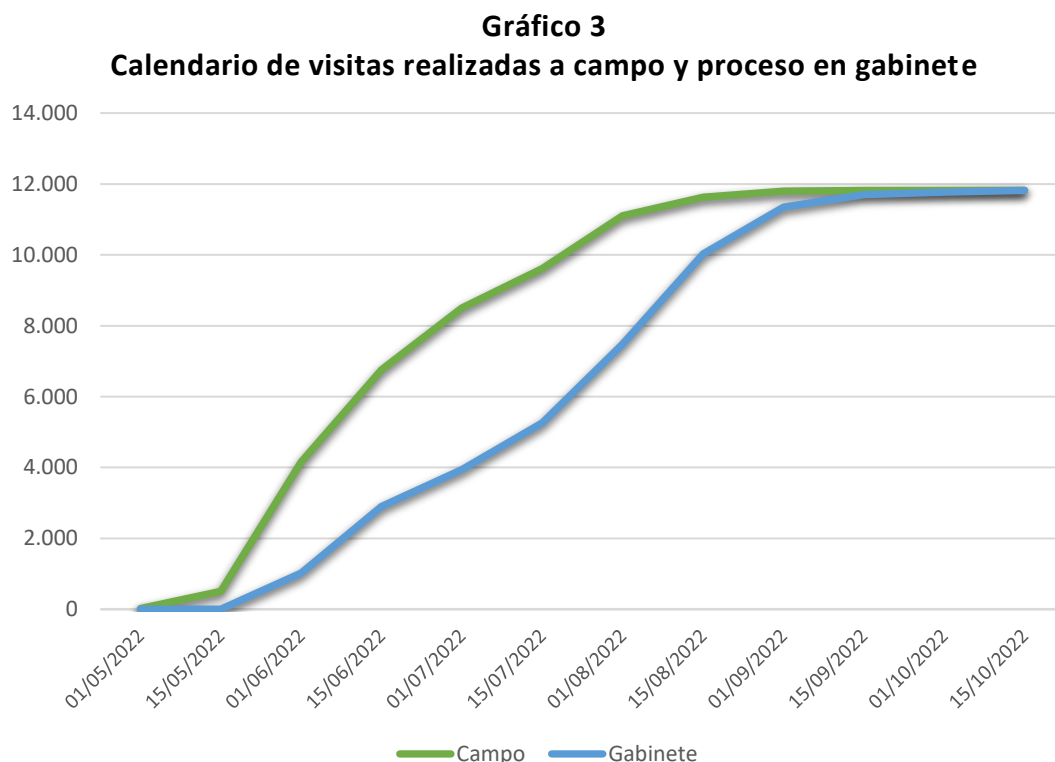

3. - RESULTADOS

Los resultados de esta encuesta lo son de una operación estadística por muestreo y se refieren a la cubierta del suelo en el momento de la investigación de campo (verano del año 2022). Como se ha indicado anteriormente, los resultados proceden de la integración de datos de la muestra general del 3% y de la investigación especial, que efectúan el MAPA y las comunidades autónomas respectivamente.

Al tratarse de una encuesta por muestreo los resultados de los cultivos y ocupaciones del suelo con menores superficies están sujetos a mayores errores relativos, no obstante, se publican dado su interés. Las superficies de frutales cítricos y no cítricos y demás cultivos leñosos en seco incluyen las de plantaciones abandonadas.

En la **Tabla nº 5** se recoge la evolución de los principales grupos de tierra de cultivo desde 2016 con desglose autonómico.

TABLA 5
ENCUESTA SOBRE SUPERFICIES DE CULTIVOS, PRINCIPALES RESULTADOS

Comunidad Autónoma Y Cultivos	Campaña							Histórico
	2.016	2.017	2.018	2.019	2.020	2.021	2.022	
CASTILLA Y LEON								
Cereales grano	2.110.650	2.056.682	2.103.202	2.050.624	2.082.558	2.097.540	2.030.941	
Leguminosas grano	139.230	167.505	154.009	136.308	106.229	107.428	126.131	
Tubérculos	21.512	20.738	19.108	22.385	19.263	17.328	20.024	
Industriales	311.755	317.873	329.970	356.489	312.491	338.067	447.566	
Forrajes	261.656	251.020	226.789	272.920	288.913	283.620	285.405	
Hortalizas y flores	11.906	11.613	11.948	13.288	15.622	16.488	15.450	
Barbecho	590.032	622.083	604.279	598.181	615.128	577.179	497.752	
Frutales cítricos			34					
Frutales no cítricos	18.394	17.669	18.146	19.751	21.130	21.207	21.142	
Viñedo	64.473	66.425	68.369	69.970	72.891	72.331	75.128	
Olivar	6.478	6.281	6.329	6.259	6.256	6.986	6.633	
Otros cultivos leñosos	18	18	18	18	18	20	10	
Viveros	1.479	2.215	3.038	1.861	1.259	887	858	
MADRID								
Cereales grano	81.892	83.247	81.470	86.529	77.058	81.064	74.163	
Leguminosas grano	4.407	7.932	6.040	6.799	7.635	6.689	7.311	
Tubérculos	164	60	217	111	911	725	218	
Industriales	2.741	2.225	1.414	1.505	2.170	2.396	2.603	
Forrajes	2.865	4.099	2.700	3.832	4.435	7.940	6.971	
Hortalizas y flores	3.680	1.810	3.109	1.983	2.705	2.610	2.375	
Barbecho	68.170	65.217	70.052	61.798	70.420	64.090	70.566	
Frutales cítricos								
Frutales no cítricos	1.616	1.755	1.813	3.187	3.599	3.947	2.424	
Viñedo	10.496	10.285	10.222	9.995	9.529	9.085	8.678	
Olivar	28.728	28.761	29.539	29.425	29.453	29.621	29.938	
Otros cultivos leñosos								
Viveros	85	10	10	10	10	10	10	
CASTILLA LA MANCHA								
Cereales grano	1.357.223	1.380.757	1.288.084	1.401.042	1.278.520	1.362.090	1.268.151	
Leguminosas grano	146.680	165.197	114.421	129.127	103.624	110.326	125.096	
Tubérculos	2.060	2.233	425	2.212	2.018	1.501	1.376	
Industriales	218.412	189.252	208.531	186.042	193.163	166.135	209.872	
Forrajes	86.876	76.622	54.389	60.013	69.202	59.562	69.100	
Hortalizas y flores	44.365	56.954	54.451	48.189	48.781	56.745	54.949	
Barbecho	839.638	798.992	914.041	780.483	872.380	796.869	810.424	
Frutales cítricos								
Frutales no cítricos	122.783	149.118	166.983	182.444	199.090	216.745	230.047	
Viñedo	473.333	474.910	473.811	468.029	465.184	461.298	455.533	
Olivar	415.299	419.792	428.850	435.816	443.702	449.388	447.042	
Otros cultivos leñosos	486	436	440	459	459	438	239	
Viveros	528	451	452	655	676	565	417	
ANDALUCÍA								
Cereales grano	726.196	676.881	690.068	657.335	672.141	653.892	638.190	
Leguminosas grano	62.069	62.213	59.515	54.264	42.688	49.144	35.151	
Tubérculos	9.050	11.053	7.489	8.985	11.919	6.009	8.940	
Industriales	376.020	383.789	310.857	311.830	313.949	301.222	331.878	
Forrajes	60.003	78.816	65.283	62.497	51.404	49.908	56.522	
Hortalizas y flores	59.409	65.444	73.244	62.586	58.861	70.768	63.087	
Barbecho	282.577	270.446	304.774	303.600	288.140	278.915	271.621	
Frutales cítricos	81.533	82.328	85.440	87.461	87.916	88.597	95.441	
Frutales no cítricos	240.260	251.027	257.753	267.457	276.526	285.275	291.903	
Viñedo	25.681	25.834	25.141	24.402	23.976	23.425	22.859	
Olivar	1.580.802	1.601.295	1.630.473	1.652.489	1.662.801	1.672.996	1.671.180	
Otros cultivos leñosos	4.239	3.502	2.596	2.551	2.519	2.528	3.132	
Viveros	3.294	3.241	3.032	2.880	2.688	2.616	2.546	
ARAGON								
Cereales grano	925.747	919.674	864.301	891.763	890.687	907.124	890.428	
Leguminosas grano	20.634	18.500	4.914	14.153	6.953	12.408	14.998	
Tubérculos	492	1.016	288	197	299	172	103	
Industriales	15.261	13.720	21.961	20.698	16.755	18.324	28.696	
Forrajes	135.817	135.043	126.884	132.661	138.463	135.653	120.179	
Hortalizas y flores	7.353	4.865	4.411	3.821	3.913	4.900	5.125	
Barbecho	435.557	444.895	512.226	470.900	475.410	449.229	451.932	
Frutales cítricos								
Frutales no cítricos	144.145	148.360	153.790	153.422	155.353	160.072	162.990	
Viñedo	37.211	36.604	36.615	36.265	35.790	35.343	35.734	
Olivar	59.315	59.547	59.918	60.314	60.266	60.332	61.051	
Otros cultivos leñosos	2	2	2	2		86	122	
Viveros	874	915	810	603	637	802	632	
EXTREMADURA								
Cereales grano	282.317	265.041	274.462	257.811	252.169	270.004	227.191	
Leguminosas grano	11.720	16.378	4.841	5.466	8.397	10.997	5.490	
Tubérculos	243	653	3	615	156	257	1.007	
Industriales	47.347	45.393	45.639	41.263	42.178	47.111	44.379	
Forrajes	63.362	73.478	69.527	62.879	66.734	56.795	58.838	
Hortalizas y flores	4.202	5.868	7.209	6.582	6.116	7.114	6.025	
Barbecho	232.937	234.859	249.835	280.278	260.894	221.009	237.327	
Frutales cítricos	36	18	18	77	96	78	66	
Frutales no cítricos	43.929	47.933	50.249	53.147	54.993	58.596	65.277	
Viñedo	83.039	81.218	86.628	86.052	84.030	86.139	82.947	
Olivar	274.374	278.081	283.416	287.207	287.754	288.692	292.396	
Otros cultivos leñosos							43	
Viveros	921	957	986	1.047	1.066	1.246	1.005	

TABLA 5
ENCUESTA SOBRE SUPERFICIES DE CULTIVOS, PRINCIPALES RESULTADOS

Comunidad Autónoma Y Cultivos	Campaña							Histórico
	2.016	2.017	2.018	2.019	2.020	2.021	2.022	
LA RIOJA								
Cereales grano	55.806	55.512	54.867	54.509	57.124	52.631	52.152	
Leguminosas grano	919	2.106	611	493	136	158	670	
Tubérculos	1.298	841	437	1.033	742	616	504	
Industriales	3.232	2.253	3.270	3.723	2.337	4.873	6.141	
Forrajeras	1.991	1.690	1.319	1.518	1.468	1.896	1.617	
Hortalizas y flores	2.480	2.137	2.823	2.886	2.433	2.697	2.571	
Barbecho	15.729	16.523	16.611	16.530	16.125	17.632	16.510	
Frutales cítricos								
Frutales no cítricos	18.359	18.624	18.670	19.150	18.932	19.150	19.085	
Viñedo	52.076	52.082	52.662	52.789	52.524	52.813	52.806	
Olivar	3.359	3.256	3.318	3.358	3.383	3.475	3.481	
Otros cultivos leñosos								
Viveros	241	217	188	234	257	300	275	
C. VALENCIANA								
Cereales grano	43.407	42.987	40.504	46.777	43.628	42.767	42.936	
Leguminosas grano	256	845	2	1.626	19	281	8	
Tubérculos	1.942	1.901	1.484	1.947	1.187	2.182	1.796	
Industriales	2.464	1.725	1.953	882	825	728	666	
Forrajeras	8.308	5.985	5.230	6.027	5.619	6.231	6.219	
Hortalizas y flores	18.075	19.828	21.089	19.446	19.655	18.879	17.061	
Barbecho	57.574	59.274	58.502	48.868	53.048	51.518	51.249	
Frutales cítricos	161.009	158.859	161.944	160.912	160.356	160.088	155.893	
Frutales no cítricos	152.416	153.750	153.749	154.385	155.126	154.162	152.521	
Viñedo	67.590	66.147	67.459	67.203	66.103	66.269	64.316	
Olivar	94.540	94.368	94.764	95.649	95.431	95.695	93.727	
Otros cultivos leñosos	17.059	16.760	16.754	16.606	16.390	16.392	15.867	
Viveros	9.690	9.471	9.656	9.397	9.562	9.304	9.516	
R. DE MURCIA								
Cereales grano	49.389	60.798	45.423	55.560	55.603	52.241	56.453	
Leguminosas grano		1.771	611		1.416	2.350	47	
Tubérculos	3.012	4.227	604	2.033	882	3.686	1.375	
Industriales	2.259	2.758	3.093	5.295	4.534	4.936	5.672	
Forrajeras	528	997	433	562	490	465	714	
Hortalizas y flores	56.771	56.143	59.519	57.141	49.963	49.942	43.429	
Barbecho	103.775	88.275	102.900	83.699	91.511	95.254	100.327	
Frutales cítricos	41.719	42.559	43.948	45.758	45.428	45.436	45.727	
Frutales no cítricos	146.336	149.598	150.296	150.715	150.518	149.362	150.226	
Viñedo	29.819	29.039	28.221	27.313	27.920	25.223	25.264	
Olivar	29.103	28.630	28.743	29.054	28.936	29.032	28.473	
Otros cultivos leñosos	1.811	1.770	1.838	1.833	1.817	1.817	1.761	
Viveros	1.920	1.733	1.583	1.090	1.077	1.166	1.206	
GALICIA								
Cereales grano	36.885	35.069	33.822	31.986	32.275	31.627	32.724	
Leguminosas grano	893	996	864	909	772	755	795	
Tubérculos	13.390	13.080	12.569	12.258	11.556	11.776	11.199	
Industriales				0	8	65	186	
Forrajeras	227.343	226.877	227.136	225.123	224.055	226.788	226.786	
Hortalizas y flores	2.689	2.714	2.825	2.631	2.752	2.657	2.547	
Barbecho	19.887	19.571	20.299	18.806	18.346	16.482	17.036	
Frutales cítricos	192	188	188	191	177	175	176	
Frutales no cítricos	18.681	18.801	19.035	19.182	19.359	19.635	19.762	
Viñedo	25.950	25.823	25.715	25.189	25.208	25.216	25.041	
Olivar	20	20	20	20	38	52	59	
Otros cultivos leñosos					1	1	1	
Viveros	647	590	569	529	513	487	487	
NAVARRA								
Cereales grano	194.634	195.323	193.816	188.219	195.520	183.607	192.583	
Leguminosas grano	9.926	6.384	5.302	4.954	5.253	3.868	3.555	
Tubérculos	124	298	85	89	125	101	89	
Industriales	15.110	9.924	11.059	11.951	10.230	12.192	15.491	
Forrajeras	18.299	22.806	16.063	19.681	18.134	24.305	20.901	
Hortalizas y flores	9.399	7.355	11.830	7.548	5.810	7.842	5.564	
Barbecho	43.179	47.847	52.278	56.284	51.356	53.328	46.671	
Frutales cítricos								
Frutales no cítricos	5.933	6.399	6.795	6.863	7.074	7.257	7.728	
Viñedo	19.012	19.020	19.191	19.237	19.010	18.873	18.651	
Olivar	7.827	8.446	8.782	9.165	9.375	9.922	10.015	
Otros cultivos leñosos			12	12	12	12	9	
Viveros	373	399	424	336	430	442	391	
BALEARES								
Cereales grano	23.449	22.780	20.003	19.709	30.043	28.643	28.683	
Leguminosas grano	2.006	1.790	686	1.546	442	554	832	
Tubérculos	1.273	1.112	822	378	695	686	1.506	
Industriales			41	94	15	145		
Forrajeras	35.991	36.807	33.208	29.957	23.819	23.417	28.415	
Hortalizas y flores	3.166	2.201	2.995	4.407	3.660	3.810	3.130	
Barbecho	28.007	30.678	39.040	38.166	36.544	38.188	33.270	
Frutales cítricos	962	950	959	984	992	996	962	
Frutales no cítricos	43.228	41.920	35.253	34.916	32.354	31.343	28.675	
Viñedo	3.149	3.220	2.787	2.750	2.945	3.098	3.015	
Olivar	8.916	8.525	8.643	8.780	8.933	9.126	9.079	
Otros cultivos leñosos	13.022	12.856	14.405	14.493	14.604	14.306	14.550	
Viveros	246	235	242	230	251	230	226	

TABLA 5
ENCUESTA SOBRE SUPERFICIES DE CULTIVOS, PRINCIPALES RESULTADOS

Comunidad Autónoma Y Cultivos	Campeña							Histórico
	2.016	2.017	2.018	2.019	2.020	2.021	2.022	
CATALUÑA								
Cereales grano	358.890	336.554	322.138	350.523	343.673	348.399	355.418	
Leguminosas grano	5.174	11.321	6.235	6.617	7.549	8.264	5.204	
Tubérculos	349	671	141	214	163	199	529	
Industriales	14.934	12.678	17.773	11.121	15.973	19.430	25.175	
Forrajeras	78.790	93.890	80.603	77.691	76.206	72.692	61.788	
Hortalizas y flores	8.915	9.355	9.322	8.074	8.377	4.852	6.529	
Barbecho	43.515	46.754	70.572	53.974	51.763	51.881	51.582	
Frutales cítricos	10.954	10.958	10.871	10.930	10.837	10.712	9.791	
Frutales no cítricos	116.354	115.967	117.354	115.665	113.868	112.695	112.256	
Viñedo	55.133	54.894	56.145	56.609	57.679	57.425	57.026	
Olivar	113.936	113.372	114.038	115.398	114.228	114.350	114.272	
Otros cultivos leñosos	7.573	7.355	7.362	7.520	7.568	7.566	7.532	
Viveros	1.760	2.029	1.854	1.741	1.760	2.336	2.620	
CANARIAS								
Cereales grano	724	397	613	305	476	728	513	
Leguminosas grano	53	82	42	29	55	30	21	
Tubérculos	3.444	3.228	1.949	2.261	2.078	2.105	2.376	
Industriales	10	40	20	6	6	38	22	
Forrajeras	318	317	484	623	410	482	557	
Hortalizas y flores	3.189	6.331	5.353	4.725	4.369	4.776	3.702	
Barbecho	6.257	6.124	7.408	7.117	7.751	7.181	7.278	
Frutales cítricos	1.120	1.145	1.239	1.202	1.211	1.248	1.252	
Frutales no cítricos	13.628	13.698	13.990	13.898	13.694	14.015	14.095	
Viñedo	8.235	7.966	8.195	8.076	7.888	7.964	7.671	
Olivar	136	107	292	365	379	435	597	
Otros cultivos leñosos		19	8	8	4			
Viveros	262	471	471	471	475	488	488	
P. ASTURIAS								
Cereales grano	120	205	144	166	409	70	51	
Leguminosas grano	500	530	404	566	384	410	396	
Tubérculos	134	86	69	31	77	18	12	
Industriales								
Forrajeras	15.341	15.164	15.053	14.402	15.786	16.480	13.759	
Hortalizas y flores	179	144	191	140	83	122	121	
Barbecho	1.213	752	1.151	896	593	225	85	
Frutales cítricos						2		
Frutales no cítricos	4.604	4.624	4.655	4.683	4.737	4.764	4.757	
Viñedo	3	3	3	3	3	3	3	
Olivar								
Otros cultivos leñosos								
Viveros	123	121	169	190	197	88	88	
CANTABRIA								
Cereales grano	756	821	761	742	984	1.315	713	
Leguminosas grano	77	124	11	181	153	13	18	
Tubérculos	110	155	224	85	303	129	231	
Industriales			49			94	62	
Forrajeras	5.290	4.849	4.395	4.962	4.673	4.601	4.921	
Hortalizas y flores	21	24	27	30				
Barbecho	877	313	969	606	418	71	553	
Frutales cítricos								
Frutales no cítricos	110	64	76	62	60	57	33	
Viñedo	14	14	14	25	25	23	21	
Olivar								
Otros cultivos leñosos								
Viveros	22	21	21	21	21	21	22	
P. VASCO								
Cereales grano	46.851	47.255	47.342	49.404	50.027	57.141	54.775	
Leguminosas grano	2.160	2.746	3.219	1.664	620	282	982	
Tubérculos	1.260	1.253	1.257	2.603	1.120	572	1.877	
Industriales	5.331	4.968	5.316	4.431	5.938	2.989	3.140	
Forrajeras	1.309	718	28	1.049	4.096	2.328	1.978	
Hortalizas y flores	220	174	199	208	187	200	187	
Barbecho	4.019	4.058	4.055	4.709	2.417	834	1.082	
Frutales cítricos	10	10	12	12	12	12	12	
Frutales no cítricos	2.689	3.026	2.457	2.642	2.474	2.482	2.501	
Viñedo	13.554	13.479	13.374	13.328	13.330	13.326	13.331	
Olivar	320	322	321	322	322	322	322	
Otros cultivos leñosos								
Viveros	341	342	381	382	382	382	380	
TOTAL ESPAÑA								
Cereales grano	6.294.934	6.179.983	6.061.021	6.143.006	6.062.895	6.170.885	5.946.066	
Leguminosas grano	406.704	466.420	361.727	364.703	292.326	313.959	326.706	
Tubérculos	59.857	62.605	47.171	57.436	53.493	48.060	53.160	
Industriales	1.014.879	986.596	960.947	955.331	920.573	918.745	1.121.550	
Forrajeras	1.004.088	1.029.178	929.522	976.397	993.907	973.164	964.668	
Hortalizas y flores	236.017	252.959	270.545	243.685	233.288	254.402	231.852	
Barbecho	2.772.944	2.756.661	3.028.993	2.824.893	2.912.245	2.719.882	2.665.264	
Frutales cítricos	297.535	297.016	304.619	307.560	307.025	307.343	309.320	
Frutales no cítricos	1.093.462	1.142.334	1.171.066	1.201.569	1.228.888	1.260.762	1.285.421	
Viñedo	968.769	966.962	974.550	967.234	964.037	957.857	948.024	
Olivar	2.623.156	2.650.801	2.697.445	2.733.620	2.751.255	2.770.424	2.768.267	
Otros cultivos leñosos	44.210	42.718	43.434	43.502	43.392	43.165	43.265	
Viveros	22.808	23.418	23.886	21.676	21.260	21.370	21.167	

3.1.- Distribución general de la tierra por Comunidad Autónoma y para el conjunto de España, incluyendo coeficientes de variación de las estimaciones.

Se incluyen diecisiete cuadros sobre la superficie total de cultivos y aprovechamientos del suelo, uno por cada Comunidad Autónoma objeto de estudio de la encuesta, más otro para el total de España.

La agrupación de los diferentes cultivos se ha efectuado conservando los grupos empleados en la estadística española (cereales, leguminosas, tubérculos, etc.); a partir de esta agrupación se pasa fácilmente a los grandes grupos empleados por los servicios estadísticos de la Unión Europea.

Se incluyen los coeficientes de variación, expresados en términos porcentuales, a continuación de las superficies de los cultivos.

Debido a las peculiaridades de la metodología aplicada en la Comunidad Autónoma del País Vasco no se expresan los coeficientes de variación, ya que no resultan comparables con los del resto de las comunidades.

3.1.1. ESPAÑA Distribución General de la Tierra (ha.)

CULTIVO	Superf. (ha)	C. Var. (%)
TD TRIGO DURO	374.971	4,16
TB TRIGO BLANDO Y SEMIDURO	1.903.557	2,20
C2 CEBADA DE 2 CARRERAS	2.384.903	2,23
C6 CEBADA DE 6 CARRERAS	148.507	4,89
AV AVENA	379.189	3,57
CN CENTENO	125.206	5,16
TT TRITICALE	199.314	5,01
MC MEZCLA DE CEREALES DE INVIERNO	52.691	10,39
AR ARROZ	61.909	8,57
MA MAIZ	305.979	5,06
SR SORGO	6.015	37,54
CX OTROS CEREALES GRANO	1.686	30,05
QN QUINOA	2.112	22,73
TOTA CEREALES GRANO (CE)	5.946.040	1,94
JS JUDIAS SECAS	5.279	13,54
HS HABAS SECAS	15.382	16,36
LE LENTEJAS	39.894	9,29
GA GARBANZOS	31.529	9,32
GS GUI SANTES SECOS	109.887	5,74
VE VEZA	74.528	5,63
AL ALTRAMUZ	637	33,13
AL ALGARROBAS	112	74,21
YE YEROS	46.632	10,37
LX OTRAS LEGUMINOSAS GRANO	2.810	24,69
TOTAL LEGUMINOSAS (LE)	326.690	3,52
PT PATATA	51.103	8,07
BT BATATA	1.675	20,40
CY CHUFA	318	66,82
TX OTROS TUBERCULOS PARA CONSUMO	52	15,30
TOTAL TUBERCULOS C. H. (TU)	53.148	7,63
CA CAÑA DE AZUCAR		
RM REMOLACHA AZUCARERA	22.393	7,38
AD ALGODON	59.495	8,54
LN LINO	416	72,34
GI GIRASOL	854.984	2,43
SO SOJA	535	24,20
CZ COLZA	113.935	4,93
KM CAMELINA	2.411	24,75
KR CARTAMO	12.956	16,82
OX OTRAS OLEAGINOSAS		
TA TABACO	5.435	9,90
TI TOMATE INDUSTRIA	19.521	7,57
LU LUPULO	663	46,26
PD PIMIENTO PARA PIMENTON	1.243	13,75
CD CONDIMENTOS (PIMENTON,ANIS,AZAFRAN,ETC)	4.878	15,98
AA AROMATICAS (LAVANDA,LAVANDIN,ETC)	14.430	24,57
IX OTROS CULTIVOS INDUSTRIALES	8.242	22,54
CC CACAHUETE	2	83,69
TOTAL INDUSTRIALES (IN)	1.121.539	2,47
MF MAIZ FORRAJERO	91.666	6,81
AF ALFALFA	215.211	4,98
VF VEZA (veza+avena) PARA FORRAJE	65.642	6,09
FV OTROS FORRAJES (CEREAL INV,SORGO,TREBOL)	365.175	3,43
PP PRADERAS POLIFITAS	224.359	4,47
NF NABO FORRAJERO	3	98,99
RF REMOLACHA FORRAJERA	747	36,64
CS COLES Y BERZAS FORRAJERAS	1.465	45,02
RX OTRAS PLANTAS DE ESCARDA FORRAJERA	400	71,38
TOTAL FORRAJERAS (FO)	964.667	2,49
AZ ACELGA	317	18,87
CM COL REPOLLO	1.938	46,75
CI COL BROCOLI	6.392	18,66
EP ESPARRAGO	12.711	10,00
EI ESPINACA	598	31,82
AP APIO	670	48,41
LC LECHUGA	3.903	25,87
LO LOMBARDA	6	97,50
EL ESCAROLA		
TO TOMATE	5.586	15,15
SA SANDIA	8.165	11,35
MO MELON	21.333	12,25
CW CALABAZA	2.121	15,93
CB CALABACIN	2.025	17,08
PI PEPINO	240	77,86
BE BERENJENA	255	29,87
PQ PIMIENTO	5.686	13,47
PU PUERRO	1.703	27,13
AC ALCACHOFA	5.619	13,03
CK COLIFLOR	874	20,29
AJ AJO	29.693	10,50
CL CEBOLLA	19.065	10,26
RW REMOLACHA MESA	1.590	41,06
CT ZANAHORIA	5.765	13,55
MD MAIZ DULCE	2.588	13,95
JV JUDIAS VERDES	2.261	26,42
GE GRELO		
GV GUI SANTES VERDES	11.309	13,34
HV HABAS VERDES	791	18,02
FN FRESA-FRESON	692	32,68
VH HUERTO VACIO	49.552	7,52
HP CHAMPIÑON	621	59,00
HX OTRAS HORTALIZAS	784	19,49
TOTAL HORTALIZAS (HO)	204.948	4,31
FO FLORES Y ORNAMENTALES	525	29,60
TOTAL FLORES Y ORNAMENTALES (FL)	525	29,60
TOTAL CULTIVOS HERBACEOS (A)	8.617.556	
BA BARBECHO	2.545.053	1,89
BR BARBECHO REGADIO	120.211	3,88
TOTAL OTRAS TIERRAS DE LABOR (B)	2.665.264	1,79
TOTAL TIERRAS DE LABOR (C=A+B)	11.282.820	

CULTIVO	Superf. (ha)	C. Var. (%)
NR NARANJO	150.716	7,58
MR MANDARINO	101.560	10,99
LI LIMONERO	5.301	9,85
PA POMELO	2.743	13,11
NG NARANJO AMARGO	239	21,83
AX OTROS CITRICOS	762	19,31
TOTAL FRUTALES CITRICOS (CI)	309.320	7,80
MN MANZANO	25.035	10,17
MX MANZANO NO COMERCIAL	3.977	21,47
PE PERAL	18.931	12,14
MB MEMBRILLERO	693	24,03
NI NISPERO	1.875	27,07
AB ALBARICOQUERO	20.353	13,43
CE CEREZO Y GUINDO	33.576	14,37
ME MELOCOTONERO Y NECTARINAS	70.480	7,42
CR CIRUELO	11.788	15,36
HI HIGUERA	22.665	13,10
CH CHIRIMOYO	2.539	22,20
AU AGUACATE	22.366	9,55
CQ CAQUI	16.045	18,34
PL PLATANERA	6.802	15,53
KW KIWI	1.674	31,23
CU CHUMBERA	990	43,82
MG MANGO	4.724	22,61
GR GRANADO	5.531	14,24
PY PAPAYA	36	75,13
PÑ PIÑA		
AM ALMENDRO	756.694	2,84
AQ ALMENDRO ABANDONADO	100.214	5,15
AY ALMENDRO NO COMERCIAL	21.167	13,92
NU NOGAL FRUTO	15.381	8,00
AE AVELLANO	15.395	17,77
CJ CASTAÑO FRUTO	25.114	13,30
PX PISTACHO	66.466	7,59
FB FRAMBUESO	762	35,3
AI ARANDANO	1.563	14,8
MI MORAL	428	43,49
FX OTROS FRUTALES	1.282	20,35
TOTAL FRUTALES NO CITRICOS (FR)	1.274.545	2,39
VM UVA DE MESA		
V1 UVA DE MESA BLANCA SIN SEMILLA	4.800	43,6
V2 UVA DE MESA BLANCA CON SEMILLA	6.656	52,5
V3 UVA DE MESA ROJA SIN SEMILLA	3.143	23,0
V4 UVA DE MESA ROJA CON SEMILLA	1.857	23,2
VT UVA DE TRANSFORMACION	931.567	3,06
TOTAL VIÑEDO (VI)	948.023	3,02
OM ACEITUNA DE MESA	83.305	8,77
OD ACEITUNA DE DOBLE APTITUD	227.758	6,0
OT ACEITUNA DE ALMAZARA	2.457.204	1,70
TOTAL OLIVAR (OL)	2.768.267	1,60
AO ALGARROBO	41.879	10,97
NX OTROS CULTIVOS LEÑOSOS	1.386	38,66
TOTAL OTROS CULTIVOS LEÑOSOS (OC)	43.265	10,71
VV VIVEROS	19.705	10,58
TOTAL VIVEROS (VV)	19.705	10,58
TOTAL CULTIVOS LEÑOSOS (D)	5.363.124	
IN SUPERFICIE EN INVERNADERO	76.600	6,39
TOTAL OTRAS SUPERFICIES (I)	76.600	6,39
HU HUERTOS FAMILIARES	108.194	3,12
TOTAL OTRAS SUPERFICIES (H)	108.194	3,12

TOTAL TIERRAS DE CULTIVO (C+D+H+I) **16.830.738**

PW PRADOS NATURALES (en regadio)	30.142
PR PRADOS NATURALES (en secano)	838.775
PH PASTIZAL ALTA MONTAÑA	572.817
PS PASTIZALES	4.568.381
PM PASTIZAL MATORRAL	2.400.625
CP CHOPO	115.998
PZ PAWLONIA	1.376
ET ENCINA TRUFERA	16.063
CO CONIFERAS	5.650.938
FL FRONDOSAS CRECIMIENTO LENTO	4.633.048
FR FRONDOSAS CRECIMIENTO RAPIDO	722.158
CF CONIFERAS Y FRONDOSAS	1.799.137
ML MATORRAL	6.544.753
ER ERIAL	834.908
ES ESPARTIZAL	220.036
BL BALDIO	916.140
IM IMPRODUCTIVO	739.979
NA NO AGRICOLA	2.535.243
AG AGUAS INTERIORES	626.460
AS MAR	
TOTAL OTRAS SUPERFICIES	33.766.977

TOTAL SUPERFICIE GEOGRÁFICA **50.597.715**

3.1.2. GALICIA Distribución General de la Tierra (ha.)

CULTIVO	Superf. (ha)	C. Var. (%)
TD TRIGO DURO	35	86,14
TB TRIGO BLANDO Y SEMIDURO	13.348	23,27
C2 CEBADA DE 2 CARRERAS	915	57,65
C6 CEBADA DE 6 CARRERAS		
AV AVENA	102	96,33
CN CENTENO	5.215	49,98
TT TRITICALE	124	53,20
MC MEZCLA DE CEREALES DE INVIERNO		
AR ARROZ		
MA MAIZ	12.986	27,59
SR SORGO		
CX OTROS CEREALES GRANO		
QN QUINOA		
TOTA CEREALES GRANO (CE)	32.724	18,74
JS JUDIAS SECAS	787	52,88
HS HABAS SECAS		
LE LENTEJAS		
GA GARBANZOS	2	
GS GUI SANTES SECOS		
VE VEZA		
AT ALTRAMUZ		
AL ALGARROBAS		
YE YEROS		
LX OTRAS LEGUMINOSAS GRANO	6	
TOTAL LEGUMINOSAS (LE)	795	52,88
PT PATATA	11.198	32,31
BT BATATA		
CY CHUFA		
TX OTROS TUBERCULOS PARA CONSUMO		
TOTAL TUBERCULOS C. H. (TU)	11.198	32,31
CA CAÑA DE AZUCAR		
RM REMOLACHA AZUCARERA		
AD ALGODON		
LN LINO		
GI GIRASOL	127	74,41
SO SOJA		
CZ COLZA	59	50,57
KM CAMELINA		
KR CARTAMO		
OX OTRAS OLEAGINOSAS		
TA TABACO		
TI TOMATE INDUSTRIA		
LU LUPULO		
PD PIMIENTO PARA PIMENTON		
CD CONDIMENTOS (PIMENTON,ANIS,AZAFRAN,ETC)	0	96,33
AA AROMATICAS (LAVANDA,LAVANDIN,ETC)		
IX OTROS CULTIVOS INDUSTRIALES		
CC CACAHUETE		
TOTAL INDUSTRIALES (IN)	186	28,41
MF MAIZ FORRAJERO	71.735	7,96
AF ALFALFA	195	47,47
VF VEZA (veza+avena) PARA FORRAJE	18	96,82
FV OTROS FORRAJES (CEREAL INV,SORGO,TREBOL)	494	32,46
PP PRADERAS POLIFITAS	152.122	5,32
NF NABO FORRAJERO	1	98,99
RF REMOLACHA FORRAJERA	390	96,33
CS COLES Y BERZAS FORRAJERAS	1.459	48,19
RX OTRAS PLANTAS DE ESCARDA FORRA JERA	371	
TOTAL FORRAJERAS (FO)	226.785	5,17
AZ ACELGA	28	
CM COL REPOLLO	354	91,11
CI COL BROCOLI		
EP ESPARRAGO		
EI ESPINACA	1	96,33
AP APIO		
LC LECHUGA	133	
LO LOMBARDA		
EL ESCAROLA		
TO TOMATE	194	
SA SANDIA		
MO MELON		
CW CALABAZA	22	79,36
CB CALABACIN	32	84,05
PI PEPINO		
BE BERENJENA		
PQ PIMIENTO	230	
PU PUERRO	36	72,49
AC ALCACHOFA		
CK COLIFLOR	0	
AJ AJO	7	
CL CEBOLLA	344	96,33
RW REMOLACHA MESA		
CT ZANAHORIA	33	
MD MAIZ DULCE		
JV JUDIAS VERDES	343	96,82
GE GRELO	95	
GV GUI SANTES VERDES	29	
HV HABAS VERDES		
FN FRESA-FRESON	12	
VH HUERTO VACIO	259	51,71
HP CHAMPIÑON		
HX OTRAS HORTALIZAS	37	
TOTAL HORTALIZAS (HO)	2.187	38,76
FO FLORES Y ORNAMENTALES	56	
TOTAL FLORES Y ORNAMENTALES (FL)	56	
TOTAL CULTIVOS HERBÁCEOS (A)	273.932	
BA BARBECHO	16.848	10,97
BR BARBECHO REGADIO	188	72,82
TOTAL OTRAS TIERRAS DE LABOR (B)	17.036	5,61
TOTAL TIERRAS DE LABOR (C=A+B)	290.968	

CULTIVO	Superf. (ha)	C. Var. (%)
NR NARANJO	50	
MR MANDARINO		
LI LIMONERO	126	
PA POMELO		
NG NARANJO AMARGO		
AX OTROS CITRICOS		
TOTAL FRUTALES CITRICOS (CI)	176	
MN MANZANO	1.135	37,99
MX MANZANO NO COMERCIAL	3.260	39,14
PE PERAL	428	
MB MEMBRILLERO	25	96,82
NI NISPERO	18	
AB ALBARICOQUERO		
CE CEREZO Y GUI NDO	739	55,75
ME MELOCOTONERO Y NECTARINAS	517	98,99
CR CIRUELO	332	
HI HIGUERA	118	98,99
CH CHIRIMOYO		
AU AGUACATE	10	96,33
CQ CAQUI		
PL PLATANERA		
KW KIWI	616	81,54
CU CHUMBERA		
MG MANGO		
GR GRANADO		
PY PAPAYA		
PÑ PIÑA		
AM ALMENDRO		
AQ ALMENDRO ABANDONADO		
AY ALMENDRO NO COMERCIAL		
NU NOGAL FRUTO	637	34,44
AE AVELLANO	14	
CJ CASTAÑO FRUTO	11.803	15,61
PX PISTACHO		
FB FRAMBUESO		
AI ARANDANO		
MI MORAL		
FX OTROS FRUTALES	110	98,99
TOTAL FRUTALES NO CITRICOS (FR)	19.762	13,48
VM UVA DE MESA		
V1 UVA DE MESA BLANCA SIN SEMILLA		
V2 UVA DE MESA BLANCA CON SEMILLA		
V3 UVA DE MESA ROJA SIN SEMILLA		
V4 UVA DE MESA ROJA CON SEMILLA		
VT UVA DE TRANSFORMACION	25.041	19,42
TOTAL VIÑEDO (VI)	25.041	19,42
OM ACEITUNA DE MESA	4	98,99
OD ACEITUNA DOBLE APTITUD		
OT ACEITUNA DE ALMAZARA	55	33,89
TOTAL OLIVAR (OL)	59	32,43
AO ALGARROBO		
NX OTROS CULTIVOS LEÑOSOS	1	96,82
TOTAL OTROS CULTIVOS LEÑOSOS (OC)	1	96,82
VV VIVEROS	397	44,18
TOTAL VIVEROS (VV)	397	44,18
TOTAL CULTIVOS LEÑOSOS (D)	45.436	
IN SUPERFICIE EN INVERNADERO	460	42,62
TOTAL OTRAS SUPERFICIES (I)	460	42,62
HU HUERTOS FAMILIARES	22.409	6,17
TOTAL OTRAS SUPERFICIES (H)	22.409	6,17
TOTAL TIERRAS DE CULTIVO (C+D+H+I)	359.273	
PW PRADOS NATURALES (en regadio)	12.022	
PR PRADOS NATURALES (en secano)	309.176	
PH PASTIZAL ALTA MONTAÑA	9.339	
PS PASTIZALES	29.509	
PM PASTIZAL MATORRAL	117.396	
CP CHOPO	1.063	
PZ PAWLONIA	4	
ET ENCINA TRUFERA		
CO CONIFERAS	301.653	
FL FRONDOSAS CRECIMIENTO LENTO	323.510	
FR FRONDOSAS CRECIMIENTO RAPIDO	306.140	
CF CONIFERAS Y FRONDOSAS	267.478	
ML MATORRAL	598.106	
ER ERIAL		
ES ESPARTIZAL		
BL BALDIO	51.164	
IM IMPRODUCTIVO	32.912	
NA NO AGRICOLA	220.190	
AG AGUAS INTERIORES	18.795	
AS MAR		
TOTAL OTRAS SUPERFICIES	2.598.457	
TOTAL SUPERFICIE GEOGRÁFICA	2.957.730	

Nota: Los cultivos en invernadero se incluyen en la "superficie en invernadero"

3.1.3. P. DE ASTURIAS Distribución General de la Tierra (ha.)

CULTIVO	Superf. (ha)	C. Var. (%)
TD	TRIGO DURO	
TB	TRIGO BLANDO Y SEMIDURO	
C2	CEBADA DE 2 CARRERAS	
C6	CEBADA DE 6 CARRERAS	
AV	AVENA	
CN	CENTENO	
TT	TRITICALE	
MC	MEZCLA DE CEREALES DE INVIERNO	
AR	ARROZ	
MA	MAIZ	51 61,58
SR	SORGO	
CX	OTROS CEREALES GRANO	
QN	QUINOA	
TOTA CEREALES GRANO (CE)		
JS	JUDIAS SECAS	396 29,57
HS	HABAS SECAS	
LE	LENTEJAS	
GA	GARBANZOS	
GS	GUISANTES SECOS	
VE	VEZA	
AT	ALTRAMUZ	
AL	ALGARROBAS	
YE	YEROS	
LX	OTRAS LEGUMINOSAS GRANO	
TOTAL LEGUMINOSAS (LE)		
PT	PATATA	10 92,87
BT	BATATA	
CY	CHUFA	
TX	OTROS TUBERCULOS PARA CONSUMO	
TOTAL TUBERCULOS C. H. (TU)		
CA	CAÑA DE AZUCAR	
RM	REMOLACHA AZUCARERA	
AD	ALGODON	
LN	LINO	
GI	GIRASOL	
SO	SOJA	
CZ	COLZA	
KM	CAMELINA	
KR	CARTAMO	
OX	OTRAS OLEAGINOSAS	
TA	TABACO	
TI	TOMATE INDUSTRIA	
LU	LUPULO	
PD	PIMIENTO PARA PIMENTON	
CD	CONDIMENTOS (PIMENTON,ANIS,AZAFRAN,ETC)	
AA	AROMATICAS (LAVANDA,LAVANDIN,ETC)	
IX	OTROS CULTIVOS INDUSTRIALES	
CC	CACAHUETE	
TOTAL INDUSTRIALES (IN)		
MF	MAIZ FORRAJERO	7.216 24,47
AF	ALFALFA	
VF	VEZA (veza+avena) PARA FORRAJE	
FV	OTROS FORRAJES (CEREAL INV,SORGO,TREBOL)	1.842 20,80
PP	PRADERAS POLIFITAS	4.701 17,91
NF	NABO FORRAJERO	
RF	REMOLACHA FORRAJERA	
CS	COLES Y BERZAS FORRAJERAS	
RX	OTRAS PLANTAS DE ESCARDA FORRA JERA	
TOTAL FORRAJERAS (FO)		
AZ	ACELGA	
CM	COL REPOLLO	
CI	COL BROCOLI	
EP	ESPARRAGO	
EI	ESPINACA	
AP	APIO	
LC	LECHUGA	10 97,50
LO	LOMBARDA	
EL	ESCAROLA	
TO	TOMATE	
SA	SANDIA	
MO	MELON	
CW	CALABAZA	
CB	CALABACIN	
PI	PEPINO	
BE	BERENJENA	
PQ	PIMIENTO	
PU	PUERRO	
AC	ALCACHOFA	
CK	COLIFLOR	
AJ	AJO	
CL	CEBOLLA	14 97,50
RW	REMOLACHA MESA	
CT	ZANAHORIA	
MD	MAIZ DULCE	
JV	JUDIAS VERDES	
GE	GRELO	
GV	GUISANTES VERDES	
HV	HABAS VERDES	
FN	FRESA-FRESON	
VH	HUERTO VACIO	23 54,06
HP	CHAMPIÑON	
HX	OTRAS HORTALIZAS	
TOTAL HORTALIZAS (HO)		
FO	FLORES Y ORNAMENTALES	13 92,87
TOTAL FLORES Y ORNAMENTALES (FL)		
TOTAL CULTIVOS HERBÁCEOS (A)		
BA	BARBECHO	79 39,97
BR	BARBECHO REGADIO	6 97,50
TOTAL OTRAS TIERRAS DE LABOR (B)		
TOTAL TIERRAS DE LABOR (C=A+B)		

CULTIVO	Superf. (ha)	C. Var. (%)
NR	NARANJO	
MR	MANDARINO	
LI	LIMONERO	
PA	POMELO	
NG	NARANJO AMARGO	
AX	OTROS CITRICOS	
TOTAL FRUTALES CITRICOS (CI)		
MN	MANZANO	4.040 13,10
MX	MANZANO NO COMERCIAL	135 58,93
PE	PERAL	6 55,04
MB	MEMBRILLERO	
NI	NISPERO	3 100,11
AB	ALBARICOQUERO	
CE	CEREZO Y GUIINDO	18 75,67
ME	MELOCOTONERO Y NECTARINAS	4 64,21
CR	CIRUELO	6 73,72
HI	HIGUERA	
CH	CHIRIMOYO	
AU	AGUACATE	
CQ	CAQUI	
PL	PLATANERA	
KW	KIWI	277 85,30
CU	CHUMBERA	
MG	MANGO	
GR	GRANADO	
PY	PAPAYA	
PÑ	PIÑA	
AM	ALMENDRO	
AQ	ALMENDRO ABANDONADO	
AY	ALMENDRO NO COMERCIAL	
NU	NOGAL FRUTO	225 38,04
AE	AVELLANO	3 97,50
CJ	CASTAÑO FRUTO	10 92,87
PX	PISTACHO	
FB	FRAMBUESO	
AI	ARANDANO	25 92,9
MI	MORAL	
FX	OTROS FRUTALES	5 97,50
TOTAL FRUTALES NO CITRICOS (FR)		
VM	UVA DE MESA	
V1	UVA DE MESA BLANCA SIN SEMILLA	
V2	UVA DE MESA BLANCA CON SEMILLA	
V3	UVA DE MESA ROJA SIN SEMILLA	
V4	UVA DE MESA ROJA CON SEMILLA	
VT	UVA DE TRANSFORMACION	3 71,64
TOTAL VIÑEDO (VI)		
OM	ACEITUNA DE MESA	3 71,64
OD	ACEITUNA DOBLE APTITUD	
OT	ACEITUNA DE ALMAZARA	
TOTAL OLIVAR (OL)		
AO	ALGARROBO	
NX	OTROS CULTIVOS LEÑOSOS	
TOTAL OTROS CULTIVOS LEÑOSOS (OC)		
VV	VIVEROS	40 52,52
TOTAL VIVEROS (VV)		
TOTAL CULTIVOS LEÑOSOS (D)		
IN	SUPERFICIE EN INVERNADERO	136 64,50
TOTAL OTRAS SUPERFICIES (I)		
HU	HUERTOS FAMILIARES	2.932 9,63
TOTAL OTRAS SUPERFICIES (H)		
TOTAL TIERRAS DE CULTIVO (C+D+H+I)		
PW	PRADOS NATURALES (en regadio)	1.462
PR	PRADOS NATURALES (en secano)	188.424
PH	PASTIZAL ALTA MONTAÑA	141.523
PS	PASTIZALES	60.164
PM	PASTIZAL MATORRAL	44.411
CP	CHOPO	159
PZ	PAWLO니아	
ET	ENCINA TRUFERA	
CO	CONIFERAS	37.001
FL	FRONDOSAS CRECIMIENTO LENTO	235.625
FR	FRONDOSAS CRECIMIENTO RAPIDO	65.604
CF	CONIFERAS Y FRONDOSAS	61.151
ML	MATORRAL	136.183
ER	ERIAL	
ES	ESPARTIZAL	7
BL	BALDIO	601
IM	IMPRODUCTIVO	11.840
NA	NO AGRICOLA	50.607
AG	AGUAS INTERIORES	3.579
AS	MAR	
TOTAL OTRAS SUPERFICIES		
TOTAL SUPERFICIE GEOGRÁFICA		

Nota: Los cultivos en invernadero se incluyen en la "superficie en invernadero"

3.1.4. CANTABRIA Distribución General de la Tierra (ha.)

CULTIVO	Superf. (ha)	C. Var. (%)
TD TRIGO DURO		
TB TRIGO BLANDO Y SEMIDURO	522	47,24
C2 CEBADA DE 2 CARRERAS	115	113,59
C6 CEBADA DE 6 CARRERAS		
AV AVENA	55	113,59
CN CENTENO		
TT TRITICALE		
MC MEZCLA DE CEREALES DE INVIERNO		
AR ARROZ		
MA MAIZ	20	48,44
SR SORGO		
CX OTROS CEREALES GRANO		
QN QUINOA		
TOTA CEREALES GRANO (CE)	713	50,71
JS JUDIAS SECAS	18	58,24
HS HABAS SECAS		
LE LENTEJAS		
GA GARBANZOS		
GS GUI SANTES SECOS		
VE VEZA		
AT ALTRAMUZ		
AL ALGARROBAS		
YE YEROS		
LX OTRAS LEGUMINOSAS GRANO		
TOTAL LEGUMINOSAS (LE)	18	58,24
PT PATATA	231	49,73
BT BATATA		
CY CHUFA		
TX OTROS TUBERCULOS PARA CONSUMO		
TOTAL TUBERCULOS C. H. (TU)	231	49,73
CA CAÑA DE AZUCAR		
RM REMOLACHA AZUCARERA		
AD ALGODON		
LN LINO		
GI GIRASOL	62	105,73
SO SOJA		
CZ COLZA		
KM CAMELINA		
KR CARTAMO		
OX OTRAS OLEAGINOSAS		
TA TABACO		
TI TOMATE INDUSTRIA		
LU LUPULO		
PD PIMIENTO PARA PIMENTON		
CD CONDIMENTOS (PIMENTON,ANIS,AZAFRAN,ETC)		
AA AROMATICAS (LAVANDA,LAVANDIN,ETC)		
IX OTROS CULTIVOS INDUSTRIALES		
CC CACAHUETE		
TOTAL INDUSTRIALES (IN)	62	102,20
MF MAIZ FORRAJERO	4.536	37,44
AF ALFALFA	98	63,79
VF VEZA (veza+avena) PARA FORRAJE	28	113,59
FV OTROS FORRAJES (CEREAL INV.SORGO,TREBOL)		
PP PRADERAS POLIFITAS	259	44,24
NF NABO FORRAJERO		
RF REMOLACHA FORRAJERA		
CS COLES Y BERZAS FORRAJERAS		
RX OTRAS PLANTAS DE ESCARDA FORRA JERA		
TOTAL FORRAJERAS (FO)	4.921	35,01
AZ ACELGA		
CM COL REPOLLO		
CI COL BROCOLI		
EP ESPARRAGO		
EI ESPINACA		
AP APIO		
LC LECHUGA		
LO LOMBARDA		
EL ESCAROLA		
TO TOMATE		
SA SANDIA		
MO MELON		
CW CALABAZA		
CB CALABACIN		
PI PEPINO		
BE BERENJENA		
PQ PIMIENTO		
PU PUERRO		
AC ALCACHOFA		
CK COLIFLOR		
AJ AJO		
CL CEBOLLA		
RW REMOLACHA MESA		
CT ZANAHORIA		
MD MAIZ DULCE		
JV JUDIAS VERDES		
GE GRELO		
GV GUI SANTES VERDES		
HV HABAS VERDES		
FN FRESA-FRESON		
VH HUERTO VACIO		
HP CHAMPIÑON		
HX OTRAS HORTALIZAS		
TOTAL HORTALIZAS (HO)		
FO FLORES Y ORNAMENTALES		
TOTAL FLORES Y ORNAMENTALES (FL)		
TOTAL CULTIVOS HERBÁCEOS (A)	5.945	
BA BARBECHO	553	39,20
BR BARBECHO REGADIO		
TOTAL OTRAS TIERRAS DE LABOR (B)	553	39,20
TOTAL TIERRAS DE LABOR (C=A+B)	6.497	

CULTIVO	Superf. (ha)	C. Var. (%)
NR NARANJO		
MR MANDARINO		
LI LIMONERO		
PA POMELO		
NG NARANJO AMARGO		
AX OTROS CITRICOS		
TOTAL FRUTALES CITRICOS (CI)		
MN MANZANO	4	113,59
MX MANZANO NO COMERCIAL	1	113,59
PE PERAL	2	113,59
MB MEMBRILLERO		
NI NISPERO		
AB ALBARICOQUERO	0	113,59
CE CEREZO Y GUIINDO	1	113,59
ME MELOCOTONERO Y NECTARINAS	1	113,59
CR CIRUELO	1	113,59
HI HIGUERA	0	113,59
CH CHIRIMOYO		
AU AGUACATE		
CQ CAQUI		
PL PLATANERA		
KW KIWI		
CU CHUMBERA		
MG MANGO		
GR GRANADO		
PY PAPAYA		
PÑ PIÑA		
AM ALMENDRO		
AQ ALMENDRO ABANDONADO		
AY ALMENDRO NO COMERCIAL		
NU NOGAL FRUTO	24	67,03
AE AVELLANO		
CJ CASTAÑO FRUTO		
PX PISTACHO		
FB FRAMBUESO		
AI ARANDANO		
MI MORAL	33	57,82
FX OTROS FRUTALES		
TOTAL FRUTALES NO CITRICOS (FR)	33	57,82
VM UVA DE MESA		
V1 UVA DE MESA BLANCA SIN SEMILLA		
V2 UVA DE MESA BLANCA CON SEMILLA		
V3 UVA DE MESA ROJA SIN SEMILLA		
V4 UVA DE MESA ROJA CON SEMILLA		
VT UVA DE TRANSFORMACION	21	49,58
TOTAL VIÑEDO (VI)	21	49,58
OM ACEITUNA DE MESA		
OD ACEITUNA DOBLE APTITUD		
OT ACEITUNA DE ALMAZARA		
TOTAL OLIVAR (OL)		
AO ALGARROBO		
NX OTROS CULTIVOS LEÑOSOS		
TOTAL OTROS CULTIVOS LEÑOSOS (OC)		
VV VIVEROS	22	78,19
TOTAL VIVEROS (VV)	22	78,19
TOTAL CULTIVOS LEÑOSOS (D)	77	
IN SUPERFICIE EN INVERNADERO	2	59,49
TOTAL OTRAS SUPERFICIES (I)	2	59,49
HU HUERTOS FAMILIARES	305	16,31
TOTAL OTRAS SUPERFICIES (H)	305	16,31
TOTAL TIERRAS DE CULTIVO (C+D+H+I)	6.882	
PW PRADOS NATURALES (en regadio)	198	
PR PRADOS NATURALES (en secano)	91.557	
PH PASTIZAL ALTA MONTAÑA	48.718	
PS PASTIZALES	82.011	
PM PASTIZAL MATORRAL	39.096	
CP CHOPO	338	
PZ PAWLONIA		
ET ENCINA TRUFERA		
CO CONIFERAS	13.875	
FL FRONDOSAS CRECIMIENTO LENTO	130.857	
FR FRONDOSAS CRECIMIENTO RAPIDO	47.789	
CF CONIFERAS Y FRONDOSAS	1.723	
ML MATORRAL	22.160	
ER ERIAL	194	
ES ESPARTIZAL		
BL BALDIO	20	
IM IMPRODUCTIVO	11.429	
NA NO AGRICOLA	29.499	
AG AGUAS INTERIORES	6.701	
AS MAR		
TOTAL OTRAS SUPERFICIES	526.165	

TOTAL SUPERFICIE GEOGRÁFICA 533.047

0

3.1.5. PAIS VASCO Distribución General de la Tierra (ha.)

CULTIVO	Superf. (ha)	C. Var. (%)
TD	TRIGO DURO	
TB	TRIGO BLANDO Y SEMIDURO	36.160
C2	CEBADA DE 2 CARRERAS	14.856
C6	CEBADA DE 6 CARRERAS	
AV	AVENA	3.256
CN	CENTENO	256
TT	TRITICALE	
MC	MEZCLA DE CEREALES DE INVIERNO	
AR	ARROZ	
MA	MAIZ	247
SR	SORGO	
CX	OTROS CEREALES GRANO	
QN	QUINOA	
TOTAL CEREALES GRANO (CE)		54.774
JS	JUDIAS SECAS	435
HS	HABAS SECAS	474
LE	LENTEJAS	
GA	GARBANZOS	58
GS	GUISANTES SECOS	
VE	VEZA	
AT	ALTRAMUZ	
AL	ALGARROBAS	
YE	YEROS	
LX	OTRAS LEGUMINOSAS GRANO	
TOTAL LEGUMINOSAS (LE)		967
PT	PATATA	1.877
BT	BATATA	
CY	CHUFA	
TX	OTROS TUBERCULOS PARA CONSUMO	
TOTAL TUBERCULOS C. H. (TU)		1.877
CA	CAÑA DE AZUCAR	
RM	REMOLACHA AZUCARERA	195
AD	ALGODON	
LN	LINO	
GI	GIRASOL	1.596
SO	SOJA	
CZ	COLZA	1.348
KM	CAMELINA	
KR	CARTAMO	
OX	OTRAS OLEAGINOSAS	
TA	TABACO	
TI	TOMATE INDUSTRIA	
LU	LUPULO	
PD	PIMIENTO PARA PIMENTON	
CD	CONDIMENTOS (PIMENTON,ANIS,AZAFRAN,ETC)	
AA	AROMATICAS (LAVANDA,LAVANDIN,ETC)	
IX	OTROS CULTIVOS INDUSTRIALES	
CC	CACAHUETE	
TOTAL INDUSTRIALES (IN)		3.140
MF	MAIZ FORRAJERO	102
AF	ALFALFA	66
VF	VEZA (veza+avena) PARA FORRAJE	316
FV	OTROS FORRAJES (CEREAL INV,SORGO,TREB)	684
PP	PRADERAS POLIFITAS	809
NF	NABO FORRAJERO	1
RF	REMOLACHA FORRAJERA	
CS	COLES Y BERZAS FORRAJERAS	
RX	OTRAS PLANTAS DE ESCARDA FORRA JERA	
TOTAL FORRAJERAS (FO)		1.978
AZ	ACELGA	
CM	COL REPOLLO	
CI	COL BROCOLI	
EP	ESPARRAGO	
EI	ESPINACA	
AP	APIO	
LC	LECHUGA	
LO	LOMBARDA	
EL	ESCAROLA	
TO	TOMATE	1
SA	SANDIA	
MO	MELON	
CW	CALABAZA	
CB	CALABACIN	
PI	PEPINO	
BE	BERENJENA	
PQ	PIMIENTO	53
PU	PUERRO	2
AC	ALCACHOFA	
CK	COLIFLOR	
AJ	AJO	
CL	CEBOLLA	
RW	REMOLACHA MESA	
CT	ZANAHORIA	
MD	MAIZ DULCE	
JV	JUDIAS VERDES	1
GE	GRELO	
GV	GUISANTES VERDES	
HV	HABAS VERDES	
FN	FRESA-FRESON	
VH	HUERTO VACIO	
HP	CHAMPIÑON	
HX	OTRAS HORTALIZAS	
TOTAL HORTALIZAS (HO)		56
FO	FLORES Y ORNAMENTALES	39
TOTAL FLORES Y ORNAMENTALES (FL)		39
TOTAL CULTIVOS HERBÁCEOS (A)		62.831
BA	BARBECHO	1.082
BR	BARBECHO REGADIO	
TOTAL OTRAS TIERRAS DE LABOR (B)		1.082
TOTAL TIERRAS DE LABOR (C=A+B)		63.913

CULTIVO	Superf. (ha)	C. Var. (%)
NR	NARANJO	
MR	MANDARINO	
LI	LIMONERO	12
PA	POMELO	
NG	NARANJO AMARGO	
AX	OTROS CITRICOS	
TOTAL FRUTALES CITRICOS (CI)		12
MN	MANZANO	1.662
MX	MANZANO NO COMERCIAL	29
PE	PERAL	107
MB	MEMBRILLERO	
NI	NISPERO	
AB	ALBARICOQUERO	
CE	CEREZO Y GUIINDO	2
ME	MELOCOTONERO Y NECTARINAS	
CR	CIRUELO	1
HI	HIGUERA	
CH	CHIRIMOYO	
AU	AGUACATE	
CQ	CAQUI	
PL	PLATANERA	
KW	KIWI	35
CU	CHUMBERA	
MG	MANGO	
GR	GRANADO	
PY	PAPAYA	
PÑ	PIÑA	
AM	ALMENDRO	11
AQ	ALMENDRO ABANDONADO	
AU	ALMENDRO NO COMERCIAL	141
NU	NOGAL FRUTO	469
AE	AVELLANO	44
CJ	CASTAÑO FRUTO	
PX	PISTACHO	
FB	FRAMBUESO	
AI	ARANDANO	
MI	MORAL	
FX	OTROS FRUTALES	
TOTAL FRUTALES NO CITRICOS (FR)		2.501
VM	UVA DE MESA	
V1	UVA DE MESA BLANCA SIN SEMILLA	
V2	UVA DE MESA BLANCA CON SEMILLA	
V3	UVA DE MESA ROJA SIN SEMILLA	
V4	UVA DE MESA ROJA CON SEMILLA	
VT	UVA DE TRANSFORMACION	13.331
TOTAL VIÑEDO (VI)		13.331
OM	ACEITUNA DE MESA	18
OD	ACEITUNA DOBLE APTITUD	
OT	ACEITUNA DE ALMAZARA	304
TOTAL OLIVAR (OL)		322
AO	ALGARROBO	
NX	OTROS CULTIVOS LEÑOSOS	
TOTAL OTROS CULTIVOS LEÑOSOS (OC)		
VV	VIVEROS	378
TOTAL VIVEROS (VV)		378
TOTAL CULTIVOS LEÑOSOS (D)		16.544
IN	SUPERFICIE EN INVERNADERO	306
TOTAL OTRAS SUPERFICIES (I)		306
HU	HUERTOS FAMILIARES	4.182
TOTAL OTRAS SUPERFICIES (H)		4.182
TOTAL TIERRAS DE CULTIVO (C+D+H+I)		84.944
PW	PRADOS NATURALES (en regadio)	1
PR	PRADOS NATURALES (en secano)	72.919
PH	PASTIZAL ALTA MONTAÑA	15.298
PS	PASTIZALES	32.978
PM	PASTIZAL MATORRAL	15.379
CP	CHOPO	1.085
PZ	PAWLONIA	
ET	ENCINA TRUFERA	354
CO	CONIFERAS	150.467
FL	FRONDOSAS CRECIMIENTO LENTO	156.756
FR	FRONDOSAS CRECIMIENTO RAPIDO	19.968
CF	CONIFERAS Y FRONDOSAS	38.067
ML	MATORRAL	57.972
ER	ERIAL	13.419
ES	ESPARTIZAL	608
BL	BALDIO	5.616
IM	IMPRODUCTIVO	10.007
NA	NO AGRICOLA	40.228
AG	AGUAS INTERIORES	7.299
AS	MAR	
TOTAL OTRAS SUPERFICIES		638.421

TOTAL SUPERFICIE GEOGRÁFICA 723.366

3.1.6. NAVARRA Distribución General de la Tierra (ha.)

CULTIVO	Superf. (ha)	C. Var. (%)
TD TRIGO DURO	7.979	25,15
TB TRIGO BLANDO Y SEMIDURO	81.094	6,51
C2 CEBADA DE 2 CARRERAS	66.416	6,69
C6 CEBADA DE 6 CARRERAS	733	67,37
AV AVENA	10.463	15,93
CN CENTENO	706	29,15
TT TRITICALE	2.059	22,88
MC MEZCLA DE CEREALES DE INVIERNO	55	55,87
AR ARROZ	2.601	22,12
MA MAIZ	20.477	14,45
SR SORGO		
CX OTROS CEREALES GRANO		
QN QUINOA		
TOTA CEREALES GRANO (CE)	192.583	5,16
JS JUDIAS SECAS	10	55,87
HS HABAS SECAS	1.760	22,84
LE LENTEJAS		
GA GARBANZOS		
GS GUIANTES SECOS	783	28,06
VE VEZA	983	36,71
AT ALTRAMUZ		
AL ALGARROBAS		
YE YEROS		
LX OTRAS LEGUMINOSAS GRANO	18	55,87
TOTAL LEGUMINOSAS (LE)	3.555	17,94
PT PATATA	89	129,18
BT BATATA		
CY CHUFA		
TX OTROS TUBERCULOS PARA CONSUMO		
TOTAL TUBERCULOS C. H. (TU)	89	129,18
CA CAÑA DE AZUCAR		
RM REMOLACHA AZUCARERA		
AD ALGODON		
LN LINO		
GI GIRASOL	6.259	24,56
SO SOJA		
CZ COLZA	8.290	16,53
KM CAMELINA		
KR CARTAMO		
OX OTRAS OLEAGINOSAS		
TA TABACO		
TI TOMATE INDUSTRIA	928	33,51
LU LUPULO		
PD PIMIENTO PARA PIMENTON		
CD CONDIMENTOS (PIMENTON,ANIS,AZAFRAN,ETC)		
AA AROMATICAS (LAVANDA,LAVANDIN,ETC)	14	55,87
IX OTROS CULTIVOS INDUSTRIALES		
CC CACAHUETE		
TOTAL INDUSTRIALES (IN)	15.491	12,29
MF MAIZ FORRAJERO	1.874	19,87
AF ALFALFA	5.482	16,50
VF VEZA (veza+avena) PARA FORRAJE	478	39,33
FV OTROS FORRAJES (CEREAL INV,SORGO,TREB)	6.815	19,15
PP PRADERAS POLIFITAS	5.894	32,02
NF NABO FORRAJERO		
RF REMOLACHA FORRAJERA	358	37,46
CS COLES Y BERZAS FORRAJERAS		
RX OTRAS PLANTAS DE ESCARDA FORRA JERA		
TOTAL FORRAJERAS (FO)	20.901	11,11
AZ ACELGA	138	29,22
CM COL REPOLLO	4	55,87
CI COL BROCOLI	37	55,87
EP ESPARRAGO	1.300	16,44
EI ESPINACA		
AP APIO		
LC LECHUGA	4	37,28
LO LOMBARDA		
EL ESCAROLA		
TO TOMATE	181	39,90
SA SANDIA		
MO MELON		
CW CALABAZA	234	45,28
CB CALABACIN	254	34,05
PI PEPINO	11	55,87
BE BERENJENA	11	55,87
PQ PIMIENTO	1.384	22,81
PU PUERRO	7	55,87
AC ALCACHOFA	443	24,61
CK COLIFLOR	10	55,87
AJ AJO		
CL CEBOLLA	50	39,26
RW REMOLACHA MESA		
CT ZANAHORIA		
MD MAIZ DULCE		
JV JUDIAS VERDES	9	75,58
GE GRELO		
GV GUIANTES VERDES	1.005	23,66
HV HABAS VERDES	127	40,32
FN FRESA-FRESON		
VH HUERTO VACIO	80	32,09
HP CHAMPIÑON		
HX OTRAS HORTALIZAS	54	38,17
TOTAL HORTALIZAS (HO)	5.342	10,90
FO FLORES Y ORNAMENTALES	8	55,87
TOTAL FLORES Y ORNAMENTALES (FL)	8	55,87
TOTAL CULTIVOS HERBÁCEOS (A)	237.968	
BA BARBECHO	37.069	9,58
BR BARBECHO REGADIO	9.602	10,09
TOTAL OTRAS TIERRAS DE LABOR (B)	46.671	7,69
TOTAL TIERRAS DE LABOR (C=A+B)	284.639	

CULTIVO	Superf. (ha)	C. Var. (%)
NR NARANJO		
MR MANDARINO		
LI LIMONERO		
PA POMELO		
NG NARANJO AMARGO		
AX OTROS CITRICOS		
TOTAL FRUTALES CITRICOS (CI)		
MN MANZANO	442	28,35
MX MANZANO NO COMERCIAL	14	140,94
PE PERAL	1.023	25,88
MB MEMBRILLERO	2	55,87
NI NISPERO		
AB ALBARICOQUERO	36	37,85
CE CEREZO Y GUIINDO	423	63,24
ME MELOCOTONERO Y NECTARINAS	195	31,11
CR CIRUELO	118	58,49
HI HIGUERA		
CH CHIRIMOYO		
AU AGUACATE		
CQ CAQUI		
PL PLATANERA		
KW KIWI	50	140,94
CU CHUMBERA		
MG MANGO		
GR GRANADO		
PY PAPAYA		
PÑ PIÑA		
AM ALMENDRO	3.915	21,72
AQ ALMENDRO ABANDONADO	1.145	32,50
AY ALMENDRO NO COMERCIAL	20	65,93
NU NOGAL FRUTO	302	30,50
AE AVELLANO	30	68,73
CJ CASTAÑO FRUTO		
PX PISTACHO	13	55,87
FB FRAMBUESO		
AI ARANDANO		
MI MORAL		
FX OTROS FRUTALES		
TOTAL FRUTALES NO CITRICOS (FR)	7.728	15,69
VM UVA DE MESA		
V1 UVA DE MESA BLANCA SIN SEMILLA		
V2 UVA DE MESA BLANCA CON SEMILLA		
V3 UVA DE MESA ROJA SIN SEMILLA		
V4 UVA DE MESA ROJA CON SEMILLA		
VT UVA DE TRANSFORMACION	18.651	14,49
TOTAL VIÑEDO (VI)	18.651	14,49
OM ACEITUNA DE MESA	7	55,87
OD ACEITUNA DOBLE APTITUD	90	65,78
OT ACEITUNA DE ALMAZARA	9.918	16,9
TOTAL OLIVAR (OL)	10.015	16,83
AO ALGARROBO		
NX OTROS CULTIVOS LEÑOSOS	9	55,87
TOTAL OTROS CULTIVOS LEÑOSOS (OC)	9	55,87
VV VIVEROS	327	23,81
TOTAL VIVEROS (VV)	327	23,81
TOTAL CULTIVOS LEÑOSOS (D)	36.729	
IN SUPERFICIE EN INVERNADERO	509	22,65
TOTAL OTRAS SUPERFICIES (I)	509	22,65
HU HUERTOS FAMILIARES	2.823	14,28
TOTAL OTRAS SUPERFICIES (H)	2.823	14,28
TOTAL TIERRAS DE CULTIVO (C+D+H+I)	324.700	
PW PRADOS NATURALES (en regadio)	108	
PR PRADOS NATURALES (en secano)	24.938	
PH PASTIZAL ALTA MONTAÑA	1.975	
PS PASTIZALES	55.866	
PM PASTIZAL MATORRAL	16.779	
CP CHOPO	1.901	
PZ PAWLONIA		
ET ENCINA TRUFERA	128	
CO CONIFERAS	106.247	
FL FRONDOSAS CRECIMIENTO LENTO	231.608	
FR FRONDOSAS CRECIMIENTO RAPIDO	4.629	
CF CONIFERAS Y FRONDOSAS		
ML MATORRAL	185.474	
ER ERIAL	3.540	
ES ESPARTIZAL		
BL BALDIO	10.837	
IM IMPRODUCTIVO	9.752	
NA NO AGRICOLA	48.276	
AG AGUAS INTERIORES	12.319	
AS MAR		
TOTAL OTRAS SUPERFICIES	714.377	
TOTAL SUPERFICIE GEOGRÁFICA	1.039.077	

Nota: Los cultivos en invernadero se incluyen en la "superficie en invernadero"

3.1.7. LA RIOJA Distribución General de la Tierra (ha.)

CULTIVO	Superf. (ha)	C. Var. (%)
TD TRIGO DURO		
TB TRIGO BLANDO Y SEMIDURO	32.341	15,93
C2 CEBADA DE 2 CARRERAS	18.574	18,85
C6 CEBADA DE 6 CARRERAS		
AV AVENA	213	41,66
CN CENTENO	72	67,24
TT TRITICALE	828	39,19
MC MEZCLA DE CEREALES DE INVIERNO	5	71,38
AR ARROZ		
MA MAIZ	119	63,84
SR SORGO		
CX OTROS CEREALES GRANO		
QN QUINOA		
TOTA CEREALES GRANO (CE)	52.152	16,52
JS JUDIAS SECAS		
HS HABAS SECAS		
LE LENTEJAS		
GA GARBANZOS		
GS GUI SANTES SECOS	605	46,93
VE VEZA	65	52,99
AT ALTRAMUZ		
AL ALGARROBAS		
YE YEROS		
LX OTRAS LEGUMINOSAS GRANO		
TOTAL LEGUMINOSAS (LE)	670	41,68
PT PATATA	504	27,99
BT BATATA		
CY CHUFA		
TX OTROS TUBERCULOS PARA CONSUMO		
TOTAL TUBERCULOS C. H. (TU)	504	27,99
CA CAÑA DE AZUCAR		
RM REMOLACHA AZUCARERA	618	46,24
AD ALGODON		
LN LINO		
GI GIRASOL	2.487	19,02
SO SOJA		
CZ COLZA	3.037	19,58
KM CAMELINA		
KR CARTAMO		
OX OTRAS OLEAGINOSAS		
TA TABACO		
TI TOMATE INDUSTRIA		
LU LUPULO		
PD PIMIENTO PARA PIMENTON		
CD CONDIMENTOS (PIMENTON,ANIS,AZAFRAN,ETC)		
AA AROMATICAS (LAVANDA,LAVANDIN,ETC)		
IX OTROS CULTIVOS INDUSTRIALES		
CC CACAHUETE		
TOTAL INDUSTRIALES (IN)	6.141	18,58
MF MAIZ FORRAJERO		
AF ALFALFA	670	37,76
VF VEZA (veza+avena) PARA FORRAJE	679	112,92
FV OTROS FORRAJES (CEREAL INV,SORGO,TREB)	225	41,94
PP PRADERAS POLIFITAS	14	71,38
NF NABO FORRAJERO		
RF REMOLACHA FORRAJERA		
CS COLES Y BERZAS FORRAJERAS		
RX OTRAS PLANTAS DE ESCARDA FORRA JERA	29	71,38
TOTAL FORRAJERAS (FO)	1.617	36,49
AZ ACELGA	5	71,38
CM COL REPOLLO	4	71,38
CI COL BROCOLI	16	50,29
EP ESPARRAGO	93	49,00
EI ESPINACA		
AP APIO	21	71,38
LC LECHUGA	2	71,38
LO LOMBARDA		
EL ESCAROLA		
TO TOMATE	13	71,38
SA SANDIA		
MO MELON		
CW CALABAZA	2	71,38
CB CALABACIN	2	71,38
PI PEPINO		
BE BERENJENA		
PQ PIMIENTO	100	40,24
PU PUERRO		
AC ALCACHOFA	171	34,00
CK COLIFLOR	77	33,66
AJ AJO	1	71,38
CL CEBOLLA	4	41,82
RW REMOLACHA MESA	39	71,38
CT ZANAHORIA	74	40,23
MD MAIZ DULCE		
JV JUDIAS VERDES	293	59,62
GE GRELO		
GV GUI SANTES VERDES	1.203	25,10
HV HABAS VERDES	3	71,38
FN FRESA-FRESON		
VH HUERTO VACIO	36	103,01
HP CHAMPIÑON	360	88,77
HX OTRAS HORTALIZAS	19	71,38
TOTAL HORTALIZAS (HO)	2.538	18,86
FO FLORES Y ORNAMENTALES		
TOTAL FLORES Y ORNAMENTALES (FL)		
TOTAL CULTIVOS HERBÁCEOS (A)	63.621	
BA BARBECHO	15.276	17,11
BR BARBECHO REGADIO	1.234	22,16
TOTAL OTRAS TIERRAS DE LABOR (B)	16.510	14,63
TOTAL TIERRAS DE LABOR (C=A+B)	80.131	

CULTIVO	Superf. (ha)	C. Var. (%)
NR NARANJO		
MR MANDARINO		
LI LIMONERO		
PA POMELO		
NG NARANJO AMARGO		
AX OTROS CITRICOS		
TOTAL FRUTALES CITRICOS (CI)		
MN MANZANO	558	33,97
MX MANZANO NO COMERCIAL	61	117,70
PE PERAL	2.729	30,63
MB MEMBRILLERO		
NI NISPERO		
AB ALBARICOQUERO	7	69,26
CE CEREZO Y GUI NDO	158	26,86
ME MELOCOTONERO Y NECTARINAS	514	30,30
CR CIRUELO	139	26,91
HI HIGUERA		
CH CHIRIMOYO		
AU AGUACATE		
CQ CAQUI	3	61,14
PL PLATANERA		
KW KIWI	2	71,38
CU CHUMBERA		
MG MANGO		
GR GRANADO		
PY PAPAYA		
PÑ PIÑA		
AM ALMENDRO	8.726	24,63
AQ ALMENDRO ABANDONADO	5.077	28,38
AY ALMENDRO NO COMERCIAL	1	71,38
NU NOGAL FRUTO	1.015	57,01
AE AVELLANO	9	51,73
CJ CASTAÑO FRUTO		
PX PISTACHO	86	54,22
FB FRAMBUESO		
AI ARANDANO		
MI MORAL		
FX OTROS FRUTALES		
TOTAL FRUTALES NO CITRICOS (FR)	19.085	17,44
VM UVA DE MESA		
V1 UVA DE MESA BLANCA SIN SEMILLA		
V2 UVA DE MESA BLANCA CON SEMILLA		
V3 UVA DE MESA ROJA SIN SEMILLA		
V4 UVA DE MESA ROJA CON SEMILLA		
VT UVA DE TRANSFORMACION	52.806	17,52
TOTAL VIÑEDO (VI)	52.806	17,52
OM ACEITUNA DE MESA	2	71,38
OD ACEITUNA DOBLE APTITUD	6	155,0
OT ACEITUNA DE ALMAZARA	3.473	18,98
TOTAL OLIVAR (OL)	3.481	18,93
AO ALGARROBO		
NX OTROS CULTIVOS LEÑOSOS		
TOTAL OTROS CULTIVOS LEÑOSOS (OC)		
VV VIVEROS	275	57,09
TOTAL VIVEROS (VV)	275	57,09
TOTAL CULTIVOS LEÑOSOS (D)	75.647	
IN SUPERFICIE EN INVERNADERO	50	29,87
TOTAL OTRAS SUPERFICIES (I)	50	29,87
HU HUERTOS FAMILIARES	2.486	24,23
TOTAL OTRAS SUPERFICIES (H)	2.486	24,23
TOTAL TIERRAS DE CULTIVO (C+D+H+I)	158.314	
PW PRADOS NATURALES (en regadio)	17	
PR PRADOS NATURALES (en secano)	97	
PH PASTIZAL ALTA MONTAÑA	12.738	
PS PASTIZALES	27.931	
PM PASTIZAL MATORRAL	20.859	
CP CHOPO	5.116	
PZ PAWLONIA	10	
ET ENCINA TRUFERA	164	
CO CONIFERAS	51.636	
FL FRONDOSAS CRECIMIENTO LENTO	69.746	
FR FRONDOSAS CRECIMIENTO RAPIDO	1.050	
CF CONIFERAS Y FRONDOSAS	10.954	
ML MATORRAL	94.530	
ER ERIAL	5.231	
ES ESPARTIZAL		
BL BALDIO	12.475	
IM IMPRODUCTIVO	4.856	
NA NO AGRICOLA	23.846	
AG AGUAS INTERIORES	4.989	
AS MAR		
TOTAL OTRAS SUPERFICIES	346.245	
TOTAL SUPERFICIE GEOGRÁFICA	504.559	

Nota: Los cultivos en invernadero se incluyen en la "superficie en invernadero"

3.1.8. ARAGON Distribución General de la Tierra (ha.)

CULTIVO	Superf. (ha)	C. Var. (%)
TD TRIGO DURO	59.556	12,96
TB TRIGO BLANDO Y SEMIDURO	208.716	6,47
C2 CEBADA DE 2 CARRERAS	461.144	5,93
C6 CEBADA DE 6 CARRERAS	3.005	30,03
AV AVENA	19.555	14,77
CN CENTENO	16.016	20,45
TT TRITICALE	50.805	11,62
MC MEZCLA DE CEREALES DE INVIERNO	103	120,47
AR ARROZ	4.457	23,63
MA MAIZ	67.070	14,47
SR SORGO		
CX OTROS CEREALES GRANO		
QN QUINOA		
TOTA CEREALES GRANO (CE)	890.428	6,21
JS JUDIAS SECAS	99	93,47
HS HABAS SECAS	3.724	43,43
LE LENTEJAS	161	113,45
GA GARBANZOS	1.284	127,00
GS GUI SANTES SECOS	4.421	33,72
VE VEZA	3.892	33,33
AT ALTRAMUZ		
AL ALGARROBAS	7	93,47
YE YEROS	1.409	42,71
LX OTRAS LEGUMINOSAS GRANO		
TOTAL LEGUMINOSAS (LE)	14.998	19,74
PT PATATA	103	40,92
BT BATATA		
CY CHUFA		
TX OTROS TUBERCULOS PARA CONSUMO		
TOTAL TUBERCULOS C. H. (TU)	103	40,92
CA CAÑA DE AZUCAR		
RM REMOLACHA AZUCARERA		
AD ALGODON		
LN LINO		
GI GIRASOL	19.734	15,13
SO SOJA	193	107,41
CZ COLZA	7.886	22,36
KM CAMELINA	134	81,04
KR CARTAMO		
OX OTRAS OLEAGINOSAS		
TA TABACO		
TI TOMATE INDUSTRIA	420	51,36
LU LUPULO		
PD PIMIENTO PARA PIMENTON		
CD CONDIMENTOS (PIMENTON,ANIS,AZAFRAN,ETC)		
AA AROMATICAS (LAVANDA,LAVANDIN,ETC)	328	114,82
IX OTROS CULTIVOS INDUSTRIALES		
CC CACAHUETE		
TOTAL INDUSTRIALES (IN)	28.696	12,73
MF MAIZ FORRAJERO	528	51,31
AF ALFALFA	77.419	11,76
VF VEZA (veza+avena) PARA FORRAJE	1.516	40,29
FV OTROS FORRAJES (CEREAL INV,SORGO,TREB)	30.204	11,25
PP PRADERAS POLIFITAS	10.505	23,05
NF NABO FORRAJERO		
RF REMOLACHA FORRAJERA		
CS COLES Y BERZAS FORRAJERAS	6	93,47
RX OTRAS PLANTAS DE ESCARDA FORRA JERA		
TOTAL FORRAJERAS (FO)	120.179	10,02
AZ ACELGA	11	93,47
CM COL REPOLLO		
CI COL BROCOLI	57	93,47
EP ESPARRAGO	22	63,12
EI ESPINACA	254	70,34
AP APIO		
LC LECHUGA	6	93,47
LO LOMBARDA		
EL ESCAROLA		
TO TOMATE	323	66,72
SA SANDIA	3	93,47
MO MELON		
CW CALABAZA		
CB CALABACIN	24	70,51
PI PEPINO		
BE BERENJENA		
PQ PIMIENTO	57	71,74
PU PUERRO	358	54,22
AC ALCACHOFA		
CJ COLIFLOR	49	75,23
AJ AJO	9	90,59
CL CEBOLLA	1.784	45,73
RW REMOLACHA MESA		
CT ZANAHORIA		
MD MAIZ DULCE	80	92,03
JV JUDIAS VERDES		
GE GRELO		
GV GUI SANTES VERDES	1.960	34,33
HV HABAS VERDES	1	127,00
FN FRESA-FRESON		
VH HUERTO VACIO	101	40,03
HP CHAMPIÑON		
HX OTRAS HORTALIZAS		
TOTAL HORTALIZAS (HO)	5.099	24,12
FO FLORES Y ORNAMENTALES	26	90,59
TOTAL FLORES Y ORNAMENTALES (FL)	26	90,59
TOTAL CULTIVOS HERBÁCEOS (A)	1.059.529	
BA BARBECHO	434.588	5,62
BR BARBECHO REGADIO	17.344	15,44
TOTAL OTRAS TIERRAS DE LABOR (B)	451.932	5,86
TOTAL TIERRAS DE LABOR (C=A+B)	1.511.461	

CULTIVO	Superf. (ha)	C. Var. (%)
NR NARANJO		
MR MANDARINO		
LI LIMONERO		
PA POMELO		
NG NARANJO AMARGO		
AX OTROS CITRICOS		
TOTAL FRUTALES CITRICOS (CI)		
MN MANZANO	3.378	28,59
MX MANZANO NO COMERCIAL	26	49,30
PE PERAL	4.174	31,50
MB MEMBRILLERO	77	87,95
NI NISPERO	153	127,00
AB ALBARICOQUERO	3.218	29,37
CE CEREZO Y GUIINDO	13.253	25,47
ME MELOCOTONERO Y NECTARINAS	22.082	19,58
CR CIRUELO	1.473	28,49
HI HIGUERA	151	42,58
CH CHIRIMOYO		
AU AGUACATE		
CQ CAQUI	96	67,62
PL PLATANERA		
KW KIWI	202	82,37
CU CHUMBERA		
MG MANGO		
GR GRANADO	85	60,83
PY PAPAYA		
PÑ PIÑA		
AM ALMENDRO	96.526	6,93
AQ ALMENDRO ABANDONADO	16.194	9,08
AU ALMENDRO NO COMERCIAL	215	76,88
NY NOGAL FRUTO	813	22,84
AE AVELLANO	26	81,15
CJ CASTAÑO FRUTO		
PX PISTACHO	850	31,68
FB FRAMBUESO		
AI ARANDANO		
MI MORAL		
FX OTROS FRUTALES		
TOTAL FRUTALES NO CITRICOS (FR)	162.990	6,98
VM UVA DE MESA		
V1 UVA DE MESA BLANCA SIN SEMILLA		
V2 UVA DE MESA BLANCA CON SEMILLA	2	90,6
V3 UVA DE MESA ROJA SIN SEMILLA		
V4 UVA DE MESA ROJA CON SEMILLA		
VT UVA DE TRANSFORMACION	35.732	12,94
TOTAL VIÑEDO (VI)	35.734	12,94
OM ACEITUNA DE MESA	73	66,21
OD ACEITUNA DOBLE APTITUD	5.207	43,4
OT ACEITUNA DE ALMAZARA	55.772	9,30
TOTAL OLIVAR (OL)	61.051	9,10
AO ALGARROBO	36	93,47
NX OTROS CULTIVOS LEÑOSOS	86	127,00
TOTAL OTROS CULTIVOS LEÑOSOS (OC)	122	85,21
VV VIVEROS	432	29,78
TOTAL VIVEROS (VV)	432	29,78
TOTAL CULTIVOS LEÑOSOS (D)	260.329	
IN SUPERFICIE EN INVERNADERO	256	57,65
TOTAL OTRAS SUPERFICIES (I)	256	57,65
HU HUERTOS FAMILIARES	4.307	11,49
TOTAL OTRAS SUPERFICIES (H)	4.307	11,49
TOTAL TIERRAS DE CULTIVO (C+D+H+I)	1.776.354	
PW PRADOS NATURALES (en regadio)	143	
PR PRADOS NATURALES (en secano)	6.660	
PH PASTIZAL ALTA MONTAÑA	130.146	
PS PASTIZALES	78.323	
PM PASTIZAL MATORRAL	97.925	
CP CHOPO	5.862	
PZ PAWLONIA	173	
ET ENCINA TRUFERA	10.115	
CO CONIFERAS	785.318	
FL FRONDOSAS CRECIMIENTO LENTO	258.858	
FR FRONDOSAS CRECIMIENTO RAPIDO	8.331	
CF CONIFERAS Y FRONDOSAS	186.143	
ML MATORRAL	845.106	
ER ERIAL	230.981	
ES ESPARTIZAL	3.304	
BL BALDIO	96.160	
IM IMPRODUCTIVO	53.739	
NA NO AGRICOLA	140.800	
AG AGUAS INTERIORES	57.768	
AS MAR		
TOTAL OTRAS SUPERFICIES	2.995.857	
TOTAL SUPERFICIE GEOGRÁFICA	4.772.211	

Nota: Los cultivos en invernadero se incluyen en la "superficie en invernadero"

3.1.9. CATALUÑA Distribución General de la Tierra (ha.)

CULTIVO	Superf. (ha)	C. Var. (%)
TD TRIGO DURO	12.038	23,44
TB TRIGO BLANDO Y SEMIDURO	96.406	7,08
C2 CEBADA DE 2 CARRERAS	177.531	7,00
C6 CEBADA DE 6 CARRERAS	1.137	50,85
AV AVENA	7.066	14,08
CN CENTENO	540	50,76
TT TRITICALE	3.575	22,17
MC MEZCLA DE CEREALES DE INVIERNO	108	60,32
AR ARROZ	22.556	19,21
MA MAIZ	34.248	13,43
SR SORGO	211	64,58
CX OTROS CEREALES GRANO	3	81,39
QN QUINOA		
TOTA CEREALES GRANO (CE)	355.418	7,68
JS JUDIAS SECAS	41	57,90
HS HABAS SECAS	298	52,71
LE LENTEJAS	49	81,39
GA GARBANZOS	93	89,02
GS GUI SANTES SECOS	4.505	23,60
VE VEZA	98	93,89
AT ALTRAMUZ		
AL ALGARROBAS	21	81,39
YE YEROS	23	93,89
LX OTRAS LEGUMINOSAS GRANO	77	66,06
TOTAL LEGUMINOSAS (LE)	5.204	20,64
PT PATATA	529	42,86
BT BATATA		
CY CHUFA		
TX OTROS TUBERCULOS PARA CONSUMO		
TOTAL TUBERCULOS C. H. (TU)	529	42,86
CA CAÑA DE AZUCAR		
RM REMOLACHA AZUCARERA		
AD ALGODON		
LN LINO		
GI GIRASOL	2.337	31,50
SO SOJA		
CZ COLZA	22.405	12,38
KM CAMELINA		
KR CARTAMO		
OX OTRAS OLEAGINOSAS		
TA TABACO		
TI TOMATE INDUSTRIA		
LU LUPULO		
PD PIMIENTO PARA PIMENTON	1	
CD CONDIMENTOS (PIMENTON,ANIS,AZAFRAN,ETC)	334	50,85
AA AROMATICAS (LAVANDA,LAVANDIN,ETC)	98	105,49
IX OTROS CULTIVOS INDUSTRIALES		
CC CACAHUETE		
TOTAL INDUSTRIALES (IN)	25.175	12,53
MF MAIZ FORRAJERO	434	54,46
AF ALFALFA	19.168	13,80
VF VEZA (veza+avena) PARA FORRAJE	991	31,75
FV OTROS FORRAJES (CEREAL INV,SORGO,TREB)	30.084	9,84
PP PRADERAS POLIFITAS	11.112	20,96
NF NABO FORRAJERO		
RF REMOLACHA FORRAJERA		
CS COLES Y BERZAS FORRAJERAS		
RX OTRAS PLANTAS DE ESCARDA FORRA JERA		
TOTAL FORRAJERAS (FO)	61.788	9,52
AZ ACELGA		
CM COL REPOLLO	67	54,96
CI COL BROCOLI	22	81,39
EP ESPARRAGO		
EI ESPINACA	98	81,39
AP APIO	421	72,55
LC LECHUGA	103	45,17
LO LOMBARDA		
EL ESCAROLA		
TO TOMATE	141	33,59
SA SANDIA	129	56,37
MO MELON	341	72,65
CW CALABAZA	168	41,66
CB CALABACIN	343	39,97
PI PEPINO	26	69,93
BE BERENJENA	23	55,14
PQ PIMIENTO	116	65,42
PU PUERRO	20	59,29
AC ALCACHOFA	280	42,78
CK COLIFLOR	21	81,39
AJ AJO		
CL CEBOLLA	276	72,16
RW REMOLACHA MESA	130	93,89
CT ZANAHORIA	169	76,30
MD MAIZ DULCE	18	81,39
JV JUDIAS VERDES	185	42,42
GE GRELO		
GV GUI SANTES VERDES	75	73,14
HV HABAS VERDES	62	63,30
FN FRESA-FRESON		
VH HUERTO VACIO	3.023	23,11
HP CHAMPIÑON		
HX OTRAS HORTALIZAS	82	50,29
TOTAL HORTALIZAS (HO)	6.338	18,24
FO FLORES Y ORNAMENTALES	19	61,50
TOTAL FLORES Y ORNAMENTALES (FL)	19	61,50
TOTAL CULTIVOS HERBÁCEOS (A)	454.471	
BA BARBECHO	44.398	7,80
BR BARBECHO REGADIO	7.184	10,11
TOTAL OTRAS TIERRAS DE LABOR (B)	51.582	6,41
TOTAL TIERRAS DE LABOR (C=A+B)	506.053	

CULTIVO	Superf. (ha)	C. Var. (%)
NR NARANJO	1.826	28,68
MR MANDARINO	7.917	21,21
LI LIMONERO	12	48,50
PA POMELO	36	81,39
NG NARANJO AMARGO		
AX OTROS CITRICOS		
TOTAL FRUTALES CITRICOS (CI)	9.791	20,04
MN MANZANO	10.231	16,52
MX MANZANO NO COMERCIAL	41	52,26
PE PERAL	7.678	18,41
MB MEMBRILLERO	102	37,34
NI NISPERO	57	78,78
AB ALBARICOQUERO	2.182	25,43
CE CEREZO Y GUI NDO	2.982	28,72
ME MELOCOTONERO Y NECTARINAS	16.034	14,12
CR CIRUELO	783	28,69
HI HIGUERA	513	34,93
CH CHIRIMOYO		
AU AGUACATE		
CQ CAQUI	318	60,42
PL PLATANERA		
KW KIWI	6	70,91
CU CHUMBERA		
MG MANGO		
GR GRANADO	106	47,90
PY PAPAYA		
PÑ PIÑA		
AM ALMENDRO	39.600	9,41
AQ ALMENDRO ABANDONADO	14.422	10,25
AU ALMENDRO NO COMERCIAL	328	43,49
NY NOGAL FRUTO	2.082	21,21
AE AVELLANO	13.898	17,56
CJ CASTAÑO FRUTO		
PX PISTACHO	858	47,40
FB FRAMBUESO	8	105,5
AI ARANDANO		
MI MORAL		
FX OTROS FRUTALES	27	51,59
TOTAL FRUTALES NO CITRICOS (FR)	112.256	8,24
VM UVA DE MESA		
V1 UVA DE MESA BLANCA SIN SEMILLA	16	105,5
V2 UVA DE MESA BLANCA CON SEMILLA	173	79,8
V3 UVA DE MESA ROJA SIN SEMILLA		
V4 UVA DE MESA ROJA CON SEMILLA		
VT UVA DE TRANSFORMACION	56.838	10,98
TOTAL VIÑEDO (VI)	57.026	10,95
OM ACEITUNA DE MESA	400	50,22
OD ACEITUNA DOBLE APTITUD	2.594	31,3
OT ACEITUNA DE ALMAZARA	111.278	7,45
TOTAL OLIVAR (OL)	114.272	7,36
AO ALGARROBO	7.527	21,51
NX OTROS CULTIVOS LEÑOSOS	5	105,49
TOTAL OTROS CULTIVOS LEÑOSOS (OC)	7.532	21,49
VV VIVEROS	2.589	27,91
TOTAL VIVEROS (VV)	2.589	27,91
TOTAL CULTIVOS LEÑOSOS (D)	303.467	
IN SUPERFICIE EN INVERNADERO	825	32,36
TOTAL OTRAS SUPERFICIES (I)	825	32,36
HU HUERTOS FAMILIARES	7.469	8,71
TOTAL OTRAS SUPERFICIES (H)	7.469	8,71

TOTAL TIERRAS DE CULTIVO (C+D+H+I) 817.813

PW PRADOS NATURALES (en regadio)	2.772
PR PRADOS NATURALES (en secano)	10.669
PH PASTIZAL ALTA MONTAÑA	88.687
PS PASTIZALES	92.343
PM PASTIZAL MATORRAL	24.079
CP CHOPO	5.924
PZ PAWLONIA	54
ET ENCINA TRUFERA	377
CO CONIFERAS	623.818
FL FRONDOSAS CRECIMIENTO LENTO	361.626
FR FRONDOSAS CRECIMIENTO RAPIDO	34.383
CF CONIFERAS Y FRONDOSAS	466.501
ML MATORRAL	321.403
ER ERIAL	6.565
ES ESPARTIZAL	353
BL BALDIO	46.095
IM IMPRODUCTIVO	36.819
NA NO AGRICOLA	236.964
AG AGUAS INTERIORES	33.967
AS MAR	
TOTAL OTRAS SUPERFICIES	2.393.401

TOTAL SUPERFICIE GEOGRÁFICA 3.211.214

3.1.10. BALEARES Distribución General de la Tierra (ha.)

CULTIVO	Superf. (ha)	C. Var. (%)
TD TRIGO DURO	104	46,32
TB TRIGO BLANDO Y SEMIDURO	5.866	14,41
C2 CEBADA DE 2 CARRERAS	6.250	16,60
C6 CEBADA DE 6 CARRERAS	9.990	14,99
AV AVENA	4.939	18,11
CN CENTENO		
TT TRITICALE	385	27,72
MC MEZCLA DE CEREALES DE INVIERNO	888	21,93
AR ARROZ	31	52,87
MA MAIZ	160	52,87
SR SORGO		
CX OTROS CEREALES GRANO	69	42,79
QN QUINOA		
TOTA CEREALES GRANO (CE)	28.683	11,64
JS JUDIAS SECAS		
HS HABAS SECAS	4	52,87
LE LENTEJAS		
GA GARBANZOS	240	45,09
GS GUI SANTES SECOS	83	83,99
VE VEZA		
AT ALTRAMUZ		
AL ALGARROBAS		
YE YEROS		
LX OTRAS LEGUMINOSAS GRANO	506	36,56
TOTAL LEGUMINOSAS (LE)	832	29,64
PT PATATA	1.469	32,18
BT BATATA	37	
CY CHUFA		
TX OTROS TUBERCULOS PARA CONSUMO		
TOTAL TUBERCULOS C. H. (TU)	1.506	32,18
CA CAÑA DE AZUCAR		
RM REMOLACHA AZUCARERA		
AD ALGODON		
LN LINO		
GI GIRASOL		
SO SOJA		
CZ COLZA		
KM CAMELINA		
KR CARTAMO		
OX OTRAS OLEAGINOSAS		
TA TABACO		
TI TOMATE INDUSTRIA		
LU LUPULO		
PD PIMIENTO PARA PIMENTON		
CD CONDIMENTOS (PIMENTON,ANIS,AZAFRAN,ETC)		
AA AROMATICAS (LAVANDA,LAVANDIN,ETC)		
IX OTROS CULTIVOS INDUSTRIALES		
CC CACAHUETE		
TOTAL INDUSTRIALES (IN)		
MF MAIZ FORRAJERO	354	52,87
AF ALFALFA	286	33,52
VF VEZA (veza+avena) PARA FORRAJE	49	35,26
FV OTROS FORRAJES (CEREAL INV,SORGO,TREB)	27.726	12,66
PP PRADERAS POLIFITAS		
NF NABO FORRAJERO		
RF REMOLACHA FORRAJERA		
CS COLES Y BERZAS FORRAJERAS		
RX OTRAS PLANTAS DE ESCARDA FORRA JERA		
TOTAL FORRAJERAS (FO)	28.415	13,40
AZ ACELGA		
CM COL REPOLLO	19	52,87
CI COL BROCOLI		
EP ESPARRAGO		
EI ESPINACA		
AP APIO	1	52,87
LC LECHUGA	210	83,99
LO LOMBARDA		
EL ESCAROLA		
TO TOMATE	306	30,38
SA SANDIA	16	52,87
MO MELON	433	42,80
CW CALABAZA	88	
CB CALABACIN	17	52,87
PI PEPINO		
BE BERENJENA	28	52,87
PQ PIMIENTO	136	36,57
PU PUERRO		
AC ALCACHOFA	371	45,82
CK COLIFLOR		
AJ AJO	37	52,87
CL CEBOLLA	124	32,42
RW REMOLACHA MESA		
CT ZANAHORIA		
MD MAIZ DULCE	175	52,87
JV JUDIAS VERDES		
GE GRELO		
GV GUI SANTES VERDES		
HV HABAS VERDES		
FN FRESA-FRESON	18	52,87
VH HUERTO VACIO	1.025	31,40
HP CHAMPIÑON		
HX OTRAS HORTALIZAS		
TOTAL HORTALIZAS (HO)	3.004	20,52
FO FLORES Y ORNAMENTALES	13	47,28
TOTAL FLORES Y ORNAMENTALES (FL)	13	47,28
TOTAL CULTIVOS HERBÁCEOS (A)	62.453	
BA BARBECHO	32.119	8,79
BR BARBECHO REGADIO	1.150	17,88
TOTAL OTRAS TIERRAS DE LABOR (B)	33.270	8,15
TOTAL TIERRAS DE LABOR (C=A+B)	95.722	

CULTIVO	Superf. (ha)	C. Var. (%)
NR NARANJO	490	30,57
MR MANDARINO	67	101,71
LI LIMONERO	405	49,73
PA POMELO		
NG NARANJO AMARGO		
AX OTROS CITRICOS		
TOTAL FRUTALES CITRICOS (CI)	962	36,48
MN MANZANO	189	81,24
MX MANZANO NO COMERCIAL	17	82,27
PE PERAL	28	61,78
MB MEMBRILLERO	7	83,99
NI NISPERO	28	43,85
AB ALBARICOQUERO	207	34,62
CE CEREZO Y GUIINDO		
ME MELOCOTONERO Y NECTARINAS	9	52,87
CR CIRUELO	92	55,72
HI HIGUERA	2.708	18,35
CH CHIRIMOYO		
AU AGUACATE		
CQ CAQUI		
PL PLATANERA		
KW KIWI		
CU CHUMBERA	70	102,63
MG MANGO		
GR GRANADO	47	39,92
PY PAPAYA		
PÑ PIÑA		
AM ALMENDRO	10.160	15,70
AQ ALMENDRO ABANDONADO	5.189	19,62
AY ALMENDRO NO COMERCIAL	9.852	21,22
NU NOGAL FRUTO	25	42,10
AE AVELLANO		
CJ CASTAÑO FRUTO		
PX PISTACHO		
FB FRAMBUESO		
AI ARANDANO	48	46,9
MI MORAL	28.675	11,84
FX OTROS FRUTALES	48	46,85
TOTAL FRUTALES NO CITRICOS (FR)	28.675	11,84
VM UVA DE MESA		
V1 UVA DE MESA BLANCA SIN SEMILLA		
V2 UVA DE MESA BLANCA CON SEMILLA	1	52,9
V3 UVA DE MESA ROJA SIN SEMILLA	0	52,9
V4 UVA DE MESA ROJA CON SEMILLA		
VT UVA DE TRANSFORMACION	3.014	35,49
TOTAL VIÑEDO (VI)	3.015	35,47
OM ACEITUNA DE MESA	16	56,53
OD ACEITUNA DOBLE APTITUD	111	48,6
OT ACEITUNA DE ALMAZARA	8.953	25,37
TOTAL OLIVAR (OL)	9.079	25,07
AO ALGARROBO	14.550	16,19
NX OTROS CULTIVOS LEÑOSOS		
TOTAL OTROS CULTIVOS LEÑOSOS (OC)	14.550	16,19
VV VIVEROS	224	41,75
TOTAL VIVEROS (VV)	224	41,75
TOTAL CULTIVOS LEÑOSOS (D)	56.504	
IN SUPERFICIE EN INVERNADERO	142	24,24
TOTAL OTRAS SUPERFICIES (I)	142	24,24
HU HUERTOS FAMILIARES	6.561	8,95
TOTAL OTRAS SUPERFICIES (H)	6.561	8,95
TOTAL TIERRAS DE CULTIVO (C+D+H+I)	158.930	
PW PRADOS NATURALES (en regadio)		
PR PRADOS NATURALES (en seco)		
PH PASTIZAL ALTA MONTAÑA		
PS PASTIZALES	9.374	
PM PASTIZAL MATORRAL	20.733	
CP CHOPO	23	
PZ PAWLONIA	67	
ET ENCINA TRUFERA		
CO CONIFERAS	64.413	
FL FRONDOSAS CRECIMIENTO LENTO	17.093	
FR FRONDOSAS CRECIMIENTO RAPIDO	522	
CF CONIFERAS Y FRONDOSAS	48.873	
ML MATORRAL	66.387	
ER ERIAL	224	
ES ESPARTIZAL	1.024	
BL BALDIO	21.883	
IM IMPRODUCTIVO	9.467	
NA NO AGRICOLA	78.110	
AG AGUAS INTERIORES	2.047	
AS MAR		
TOTAL OTRAS SUPERFICIES	340.240	
TOTAL SUPERFICIE GEOGRÁFICA	499.170	

Nota: Los cultivos en invernadero se incluyen en la "superficie en invernadero"

3.1.11. CASTILLA Y LEON Distribución General de la Tierra (ha.)

CULTIVO	Superf. (ha)	C. Var. (%)	CULTIVO	Superf. (ha)	C. Var. (%)
TD TRIGO DURO	3.534	19,25	NR NARANJO		
TB TRIGO BLANDO Y SEMIDURO	912.938	3,17	MR MANDARINO		
C2 CEBADA DE 2 CARRERAS	778.632	2,97	LI LIMONERO		
C6 CEBADA DE 6 CARRERAS	35.420	7,64	PA POMELO		
AV AVENA	68.700	4,93	NG NARANJO AMARGO		
CN CENTENO	88.059	5,59	AX OTROS CITRICOS		
TT TRITICALE	22.518	9,21	TOTAL FRUTALES CITRICOS (CI)		
MC MEZCLA DE CEREALES DE INVIERNO	965	42,47	MN MANZANO	2.532	38,62
AR ARROZ			MX MANZANO NO COMERCIAL	334	36,95
MA MAIZ	118.871	8,27	PE PERAL	951	71,47
SR SORGO			MB MEMBRILLERO	0	65,88
CX OTROS CEREALES GRANO	1.246	38,05	NI NISPERO		
QN QUINOA	36	55,57	AB ALBARICOQUERO	0	65,88
TOTA CEREALES GRANO (CE)	2.030.920	3,08	CE CEREZO Y GUIINDO	1.426	27,24
JS JUDIAS SECAS	3.466	15,21	ME MELOCOTONERO Y NECTARINAS	46	92,61
HS HABAS SECAS	27	129,12	CR CIRUELO	73	65,10
LE LENTEJAS	11.985	12,30	HI HIGUERA	222	51,16
GA GARBANZOS	9.175	12,80	CH CHIRIMOYO	0	65,88
GS GUI SANTES SECOS	43.659	5,85	AU AGUACATE		
VE VEZA	49.652	5,62	CQ CAQUI		
AT ALTRAMUZ	476	56,95	PL PLATANERA		
AL ALGARROBAS	77	124,35	KW KIWI		
YE YEROS	7.607	17,41	CU CHUMBERA		
LX OTRAS LEGUMINOSAS GRANO	7	54,32	MG MANGO		
TOTAL LEGUMINOSAS (LE)	126.131	3,96	GR GRANADO		
PT PATATA	20.024	7,88	PY PAPAYA		
BT BATATA			PÑ PIÑA		
CY CHUFA			AM ALMENDRO	6.528	22,34
TX OTROS TUBERCULOS PARA CONSUMO			AQ ALMENDRO ABANDONADO	910	24,85
TOTAL TUBERCULOS C. H. (TU)	20.024	7,88	AY ALMENDRO NO COMERCIAL	68	37,89
CA CAÑA DE AZUCAR			NU NOGAL FRUTO	1.244	16,92
RM REMOLACHA AZUCARERA	14.802	9,73	AE AVELLANO	51	48,91
AD ALGODON			CJ CASTAÑO FRUTO	5.088	21,90
LN LINO			PX PISTACHO	1.646	17,67
GI GIRASOL	373.576	3,57	FB FRAMBUESO		
SO SOJA	77	43,93	AI ARANDANO		
CZ COLZA	52.266	6,20	MI MORAL		
KM CAMELINA	1.067	27,51	FX OTROS FRUTALES	23	88,66
KR CARTAMO	2.631	34,53	TOTAL FRUTALES NO CITRICOS (FR)	21.142	10,67
OX OTRAS OLEAGINOSAS			VM UVA DE MESA		
TA TABACO			V1 UVA DE MESA BLANCA SIN SEMILLA		
TI TOMATE INDUSTRIA			V2 UVA DE MESA BLANCA CON SEMILLA		
LU LUPULO	663	46,26	V3 UVA DE MESA ROJA SIN SEMILLA		
PD PIMIENTO PARA PIMENTON			V4 UVA DE MESA ROJA CON SEMILLA		
CD CONDIMENTOS (PIMENTON,ANIS,AZAFRAN,ETC)	20	55,57	VT UVA DE TRANSFORMACION	75.128	8,63
AA AROMATICAS (LAVANDA,LAVANDIN,ETC)	1.144	25,39	TOTAL VIÑEDO (VI)	75.128	8,63
IX OTROS CULTIVOS INDUSTRIALES	1.322	25,57	OM ACEITUNA DE MESA		
CC CACAHUETE			OD ACEITUNA DOBLE APTITUD	55	120,4
TOTAL INDUSTRIALES (IN)	447.566	3,70	OT ACEITUNA DE ALMAZARA	6.578	47,66
MF MAIZ FORRAJERO	1.932	25,90	TOTAL OLIVAR (OL)	6.633	47,29
AF ALFALFA	81.962	6,37	AO ALGARROBO		
VF VEZA (veza+avena) PARA FORRAJE	50.325	6,50	NX OTROS CULTIVOS LEÑOSOS	10	61,96
FV OTROS FORRAJES (CEREAL INV,SORGO,TREB)	144.107	4,53	TOTAL OTROS CULTIVOS LEÑOSOS (OC)	10	61,96
PP PRADERAS POLIFITAS	7.079	11,70	VV VIVEROS	782	23,15
NF NABO FORRAJERO			TOTAL VIVEROS (VV)	782	23,15
RF REMOLACHA FORRAJERA			TOTAL CULTIVOS LEÑOSOS (D)	103.696	
CS COLES Y BERZAS FORRAJERAS			IN SUPERFICIE EN INVERNADERO	777	42,64
RX OTRAS PLANTAS DE ESCARDA FORRA JERA			TOTAL OTRAS SUPERFICIES (I)	777	42,64
TOTAL FORRAJERAS (FO)	285.405	3,71	HU HUERTOS FAMILIARES	11.232	8,02
AZ ACELGA	4	65,88	TOTAL OTRAS SUPERFICIES (H)	11.232	8,02
CM COL REPOLLO	834	119,93	TOTAL TIERRAS DE CULTIVO (C+D+H+I)	3.538.321	
CI COL BROCOLI	43	65,88	PW PRADOS NATURALES (en regadio)	13.098	
EP ESPARRAGO	865	45,36	PR PRADOS NATURALES (en secano)	127.466	
EI ESPINACA			PH PASTIZAL ALTA MONTAÑA	53.167	
AP APIO			PS PASTIZALES	1.164.342	
LC LECHUGA	246	40,45	PM PASTIZAL MATORRAL	597.533	
LO LOMBARDA			CP CHOPO	74.161	
EL ESCAROLA			PZ PAWLONIA		
TO TOMATE	111	53,25	ET ENCINA TRUFERA	2.150	
SA SANDIA			CO CONIFERAS	958.706	
MO MELON	70	47,31	FL FRONDOSAS CRECIMIENTO LENTO	1.043.220	
CW CALABAZA	191	32,17	FR FRONDOSAS CRECIMIENTO RAPIDO	34.280	
CB CALABACIN			CF CONIFERAS Y FRONDOSAS	181.458	
PI PEPINO			ML MATORRAL	735.459	
BE BERENJENA			ER ERIAL	216.680	
PQ PIMIENTO	83	42,29	ES ESPARTIZAL	443	
PU PUERRO	229	36,10	BL BALDIO	122.532	
AC ALCACHOFA			IM IMPRODUCTIVO	126.911	
CK COLIFLOR	117	65,88	NA NO AGRICOLA	359.135	
AJ AJO	2.906	17,13	AG AGUAS INTERIORES	72.984	
CL CEBOLLA	2.430	17,28	AS MAR		
RW REMOLACHA MESA	653	64,56	TOTAL OTRAS SUPERFICIES	5.883.724	
CT ZANAHORIA	2.790	25,41	TOTAL SUPERFICIE GEOGRÁFICA	9.422.045	
MD MAIZ DULCE	260	47,19			
JV JUDIAS VERDES	731	82,64			
GE GRELO					
GV GUI SANTES VERDES	1.602	34,29			
HV HABAS VERDES					
FN FRESA-FRESON	321	65,73			
VH HUERTO VACIO	94	31,50			
HP CHAMPIÑON					
HX OTRAS HORTALIZAS	100	34,98			
TOTAL HORTALIZAS (HO)	14.680	11,46			
FO FLORES Y ORNAMENTALES	137	65,88			
TOTAL FLORES Y ORNAMENTALES (FL)	137	65,88			
TOTAL CULTIVOS HERBÁCEOS (A)	2.924.863				
BA BARBECHO	493.497	2,82			
BR BARBECHO REGADIO	4.255	10,43			
TOTAL OTRAS TIERRAS DE LABOR (B)	497.752	2,80			
TOTAL TIERRAS DE LABOR (C=A+B)	3.422.615				

Nota: Los cultivos en invernadero se incluyen en la "superficie en invernadero"

3.1.12. MADRID Distribución General de la Tierra (ha.)

CULTIVO	Superf. (ha)	C. Var. (%)
TD TRIGO DURO	32	68,51
TB TRIGO BLANDO Y SEMIDURO	26.557	9,29
C2 CEBADA DE 2 CARRERAS	32.419	9,60
C6 CEBADA DE 6 CARRERAS	493	66,41
AV AVENA	3.829	16,42
CN CENTENO	1.456	24,05
TT TRITICALE	4.531	24,54
MC MEZCLA DE CEREALES DE INVIERNO		
AR ARROZ		
MA MAIZ	4.636	25,98
SR SORGO		
CX OTROS CEREALES GRANO	210	64,90
QN QUINOA		
TOTAL CEREALES GRANO (CE)	74.163	8,18
JS JUDIAS SECAS		
HS HABAS SECAS		
LE LENTEJAS		
GA GARBANZOS	699	32,41
GS GUI SANTES SECOS	5.669	26,38
VE VEZA	258	48,65
AT ALTRAMUZ		
AL ALGARROBAS		
YE YEROS	579	32,36
LX OTRAS LEGUMINOSAS GRANO	106	70,93
TOTAL LEGUMINOSAS (LE)	7.311	20,85
PT PATATA	218	41,27
BT BATATA		
CY CHUFA		
TX OTROS TUBERCULOS PARA CONSUMO		
TOTAL TUBERCULOS C. H. (TU)	218	41,27
CA CAÑA DE AZUCAR		
RM REMOLACHA AZUCARERA		
AD ALGODON		
LN LINO		
GI GIRASOL	866	41,93
SO SOJA		
CZ COLZA	1.165	34,10
KM CAMELINA	234	68,51
KR CARTAMO	48	70,93
OX OTRAS OLEAGINOSAS		
TA TABACO		
TI TOMATE INDUSTRIA		
LU LUPULO		
PD PIMIENTO PARA PIMENTON		
CD CONDIMENTOS (PIMENTON,ANIS,AZAFRAN,ETC)	5	70,93
AA AROMATICAS (LAVANDA,LAVANDIN,ETC)		
IX OTROS CULTIVOS INDUSTRIALES	285	156,52
CC CACAHUETE		
TOTAL INDUSTRIALES (IN)	2.603	23,48
MF MAIZ FORRAJERO	341	68,51
AF ALFALFA	1.154	30,62
VF VEZA (veza+avena) PARA FORRAJE	1.094	30,23
FV OTROS FORRAJES (CEREAL INV,SORGO,TREB)	3.548	25,95
PP PRADERAS POLIFITAS	834	35,78
NF NABO FORRAJERO		
RF REMOLACHA FORRAJERA		
CS COLES Y BERZAS FORRAJERAS		
RX OTRAS PLANTAS DE ESCARDA FORRA JERA		
TOTAL FORRAJERAS (FO)	6.971	18,06
AZ ACELGA	33	49,47
CM COL REPOLLO		
CI COL BROCOLI		
EP ESPARRAGO	59	68,51
EI ESPINACA		
AP APIO		
LC LECHUGA	66	70,93
LO LOMBARDA		
EL ESCAROLA		
TO TOMATE	0	68,51
SA SANDIA	79	70,93
MO MELON	107	61,69
CW CALABAZA		
CB CALABACIN		
PI PEPINO		
BE BERENJENA		
PQ PIMIENTO	34	67,03
PU PUERRO		
AC ALCACHOFA	19	68,51
CK COLIFLOR	1	68,51
AJ AJO	577	29,89
CL CEBOLLA	1.063	38,86
RW REMOLACHA MESA		
CT ZANAHORIA		
MD MAIZ DULCE		
JV JUDIAS VERDES		
GE GRELO		
GV GUI SANTES VERDES		
HV HABAS VERDES	164	70,93
FN FRESA-FRESON		
VH HUERTO VACIO	42	68,51
HP CHAMPIÑON		
HX OTRAS HORTALIZAS	25	68,51
TOTAL HORTALIZAS (HO)	2.268	25,57
FO FLORES Y ORNAMENTALES		
TOTAL FLORES Y ORNAMENTALES (FL)		
TOTAL CULTIVOS HERBÁCEOS (A)	93.535	
BA BARBECHO	68.831	7,32
BR BARBECHO REGADIO	1.735	21,49
TOTAL OTRAS TIERRAS DE LABOR (B)	70.566	7,00
TOTAL TIERRAS DE LABOR (C=A+B)	164.101	

CULTIVO	Superf. (ha)	C. Var. (%)
NR NARANJO		
MR MANDARINO		
LI LIMONERO		
PA POMELO		
NG NARANJO AMARGO		
AX OTROS CITRICOS		
TOTAL FRUTALES CITRICOS (CI)		
MN MANZANO		
MX MANZANO NO COMERCIAL		
PE PERAL		
MB MEMBRILLERO		
NI NISPERO		
AB ALBARICOQUERO		
CE CEREZO Y GUIINDO		
ME MELOCOTONERO Y NECTARINAS		
CR CIRUELO	279	68,51
HI HIGUERA	290	47,43
CH CHIRIMOYO		
AU AGUACATE		
CQ CAQUI		
PL PLATANERA		
KW KIWI		
CU CHUMBERA	39	70,93
MG MANGO		
GR GRANADO		
PY PAPAYA		
PÑ PIÑA		
AM ALMENDRO	387	32,43
AQ ALMENDRO ABANDONADO	715	41,58
AY ALMENDRO NO COMERCIAL		
NU NOGAL FRUTO	2	68,51
AE AVELLANO		
CJ CASTAÑO FRUTO		
PX PISTACHO	711	28,14
FB FRAMBUESO		
AI ARANDANO		
MI MORAL		
FX OTROS FRUTALES		
TOTAL FRUTALES NO CITRICOS (FR)	2.424	24,10
VM UVA DE MESA		
V1 UVA DE MESA BLANCA SIN SEMILLA		
V2 UVA DE MESA BLANCA CON SEMILLA		
V3 UVA DE MESA ROJA SIN SEMILLA		
V4 UVA DE MESA ROJA CON SEMILLA		
VT UVA DE TRANSFORMACION	8.678	20,54
TOTAL VIÑEDO (VI)	8.678	20,54
OM ACEITUNA DE MESA		
OD ACEITUNA DOBLE APTITUD		
OT ACEITUNA DE ALMAZARA	29.938	14,36
TOTAL OLIVAR (OL)	29.938	14,36
AO ALGARROBO		
NX OTROS CULTIVOS LEÑOSOS		
TOTAL OTROS CULTIVOS LEÑOSOS (OC)		
VV VIVEROS	10	156,52
TOTAL VIVEROS (VV)	10	156,52
TOTAL CULTIVOS LEÑOSOS (D)	41.050	
IN SUPERFICIE EN INVERNADERO	132	67,94
TOTAL OTRAS SUPERFICIES (I)	132	67,94
HU HUERTOS FAMILIARES	488	18,65
TOTAL OTRAS SUPERFICIES (H)	488	18,65
TOTAL TIERRAS DE CULTIVO (C+D+H+I)	205.771	
PW PRADOS NATURALES (en regadio)	82	
PR PRADOS NATURALES (en secano)	2.115	
PH PASTIZAL ALTA MONTAÑA	3.088	
PS PASTIZALES	84.433	
PM PASTIZAL MATORRAL	37.288	
CP CHOPO	1.146	
PZ PAWLONIA		
ET ENCINA TRUFERA		
CO CONIFERAS	49.745	
FL FRONDOSAS CRECIMIENTO LENTO	102.363	
FR FRONDOSAS CRECIMIENTO RAPIDO	3.457	
CF CONIFERAS Y FRONDOSAS	20.870	
ML MATORRAL	94.072	
ER ERIAL	24.215	
ES ESPARTIZAL	8.368	
BL BALDIO	15.840	
IM IMPRODUCTIVO	10.424	
NA NO AGRICOLA	130.216	
AG AGUAS INTERIORES	9.256	
AS MAR		
TOTAL OTRAS SUPERFICIES	596.978	
TOTAL SUPERFICIE GEOGRÁFICA	802.749	

Nota: Los cultivos en invernadero se incluyen en la "superficie en invernadero"

3.1.13. CASTILLA LA MANCHA Distribución General de la Tierra (ha.)

CULTIVO	Superf. (ha)	C. Var. (%)	CULTIVO	Superf. (ha)	C. Var. (%)
TD TRIGO DURO	10.070	27,17	NR NARANJO		
TB TRIGO BLANDO Y SEMIDURO	290.080	7,58	MR MANDARINO		
C2 CEBADA DE 2 CARRERAS	681.110	5,68	LI LIMONERO		
C6 CEBADA DE 6 CARRERAS	49.269	9,76	PA POMELO		
AV AVENA	134.115	7,34	NG NARANJO AMARGO		
CN CENTENO	12.012	17,97	AX OTROS CITRICOS		
TT TRITICALE	70.072	8,95	TOTAL FRUTALES CITRICOS (CI)		
MC MEZCLA DE CEREALES DE INVIERNO	4.997	32,46	MN MANZANO	68	40,03
AR ARROZ	196	115,00	MX MANZANO NO COMERCIAL	16	53,07
MA MAIZ	15.739	33,08	PE PERAL	52	68,47
SR SORGO	353	78,95	MB MEMBRILLERO	3	64,17
CX OTROS CEREALES GRANO	138	102,58	NI NISPERO	3	72,54
QN QUINOA			AB ALBARICOQUERO	1.857	37,74
TOTA CEREALES GRANO (CE)	1.268.151	5,82	CE CEREZO Y GUIINDO	143	33,00
JS JUDIAS SECAS	0	115,00	ME MELOCOTONERO Y NECTARINAS	1.458	47,60
HS HABAS SECAS	493	77,58	CR CIRUELO	854	59,29
LE LENTEJAS	27.681	12,67	HI HIGUERA	1.797	37,61
GA GARBANZOS	2.750	34,88	CH CHIRIMOYO		
GS GUI SANTES SECOS	37.035	13,56	AU AGUACATE		
VE VEZA	18.033	17,14	CQ CAQUI		
AT ALTRAMUZ			PL PLATANERA		
AL ALGARROBAS			KW KIWI		
YE YEROS	37.014	12,54	CU CHUMBERA		
LX OTRAS LEGUMINOSAS GRANO	2.090	36,95	MG MANGO		
TOTAL LEGUMINOSAS (LE)	125.096	7,73	GR GRANADO		
PT PATATA	1.376	43,60	PY PAPAYA		
BT BATATA			PÑ PIÑA		
CY CHUFA			AM ALMENDRO	157.976	5,73
TX OTROS TUBERCULOS PARA CONSUMO			AQ ALMENDRO ABANDONADO	6.920	10,93
TOTAL TUBERCULOS C. H. (TU)	1.376	43,60	AY ALMENDRO NO COMERCIAL	908	57,88
CA CAÑA DE AZUCAR			NU NOGAL FRUTO	3.925	18,26
RM REMOLACHA AZUCARERA			AE AVELLANO	4	102,58
AD ALGODON			CJ CASTAÑO FRUTO	7	92,25
LN LINO			PX PISTACHO	53.925	9,52
GI GIRASOL	174.743	6,66	FB FRAMBUESO		
SO SOJA			AI ARANDANO		
CZ COLZA	12.656	24,02	MI MORAL		
KM CAMELINA	976	54,22	FX OTROS FRUTALES	130	44,87
KR CARTAMO	5.551	26,12	TOTAL FRUTALES NO CITRICOS (FR)	230.047	5,22
OX OTRAS OLEAGINOSAS			VM UVA DE MESA		
TA TABACO	30	115,00	V1 UVA DE MESA BLANCA SIN SEMILLA	2.173	102,1
TI TOMATE INDUSTRIA	438	84,46	V2 UVA DE MESA BLANCA CON SEMILLA	269	75,4
LU LUPULO			V3 UVA DE MESA ROJA SIN SEMILLA		
PD PIMIENTO PARA PIMENTON			V4 UVA DE MESA ROJA CON SEMILLA		
CD CONDIMENTOS (PIMENTON,ANIS,AZAFRAN,ETC	3	115,00	VT UVA DE TRANSFORMACION	453.090	4,59
AA AROMATICAS (LAVANDA,LAVANDIN,ETC)	9.047	33,61	TOTAL VIÑEDO (VI)	455.533	4,56
IX OTROS CULTIVOS INDUSTRIALES	6.429	28,80	OM ACEITUNA DE MESA	224	87,43
CC CACAHUETE			OD ACEITUNA DOBLE APTITUD	14	102,6
TOTAL INDUSTRIALES (IN)	209.872	6,46	OT ACEITUNA DE ALMAZARA	446.805	4,43
MF MAIZ FORRAJERO	1.351	57,92	TOTAL OLIVAR (OL)	447.042	4,44
AF ALFALFA	13.618	20,92	AO ALGARROBO		
VF VEZA (veza+avena) PARA FORRAJE	5.411	28,88	NX OTROS CULTIVOS LEÑOSOS	239	98,64
FV OTROS FORRAJES (CEREAL INV.SORGO,TREBC	48.201	11,87	TOTAL OTROS CULTIVOS LEÑOSOS (OC)	239	98,64
PP PRADERAS POLIFITAS	519	43,77	VV VIVEROS	417	69,83
NF NABO FORRAJERO			TOTAL VIVEROS (VV)	417	69,83
RF REMOLACHA FORRAJERA			TOTAL CULTIVOS LEÑOSOS (D)	1.133.278	
CS COLES Y BERZAS FORRAJERAS			IN SUPERFICIE EN INVERNADERO	101	49,26
RX OTRAS PLANTAS DE ESCARDA FORRA JERA			TOTAL OTRAS SUPERFICIES (I)	101	49,26
TOTAL FORRAJERAS (FO)	69.100	11,04	HU HUERTOS FAMILIARES	4.350	9,87
AZ ACELGA			TOTAL OTRAS SUPERFICIES (H)	4.350	9,87
CM COL REPOLLO			TOTAL TIERRAS DE CULTIVO (C+D+H+I)	3.676.609	
CI COL BROCOLI	2.214	37,79	PW PRADOS NATURALES (en regadio)	2	
EP ESPARRAGO	2.264	51,33	PR PRADOS NATURALES (en secano)	1.870	
EI ESPINACA	41	115,00	PH PASTIZAL ALTA MONTAÑA	20.039	
AP APIO	172	89,34	PS PASTIZALES	339.676	
LC LECHUGA	1.168	74,31	PM PASTIZAL MATORRAL	179.454	
LO LOMBARDA			CP CHOPO	9.366	
EL ESCAROLA			PZ PAWLONIA	614	
TO TOMATE	1.230	59,71	ET ENCINA TRUFERA	893	
SA SANDIA	2.175	30,23	CO CONIFERAS	997.283	
MO MELON	7.071	27,44	FL FRONDOSAS CRECIMIENTO LENTO	575.644	
CW CALABAZA	43	99,12	FR FRONDOSAS CRECIMIENTO RAPIDO	12.983	
CB CALABACIN	198	102,58	CF CONIFERAS Y FRONDOSAS	265.303	
PI PEPINO	188	112,62	ML MATORRAL	1.179.958	
BE BERENJENA	73	102,58	ER ERIAL	102.684	
PQ PIMIENTO	1.832	45,82	ES ESPARTIZAL	39.799	
PU PUERRO			BL BALDIO	152.526	
AC ALCACHOFA	226	67,48	IM IMPRODUCTIVO	54.523	
CK COLIFLOR	76	80,93	NA NO AGRICOLA	262.722	
AJ AJO	19.376	17,54	AG AGUAS INTERIORES	74.294	
CL CEBOLLA	9.984	19,39	AS MAR		
RW REMOLACHA MESA			TOTAL OTRAS SUPERFICIES	4.269.634	
CT ZANAHORIA	106	115,00	TOTAL SUPERFICIE GEOGRÁFICA	7.946.243	
MD MAIZ DULCE	103				
JV JUDIAS VERDES	9	115,00			
GE GRELO					
GV GUI SANTES VERDES	5.151	26,09			
HV HABAS VERDES	1	115,00			
FN FRESA-FRESON					
VH HUERTO VACIO	891	52,75			
HP CHAMPIÑON	262	73,64			
HX OTRAS HORTALIZAS	6	115,00			
TOTAL HORTALIZAS (HO)	54.859	13,03			
FO FLORES Y ORNAMENTALES					
TOTAL FLORES Y ORNAMENTALES (FL)					
TOTAL CULTIVOS HERBÁCEOS (A)	1.728.455				
BA BARBECHO	796.512	4,34			
BR BARBECHO REGADIO	13.912	12,29			
TOTAL OTRAS TIERRAS DE LABOR (B)	810.424	4,31			
TOTAL TIERRAS DE LABOR (C=A+B)	2.538.879				

Nota: Los cultivos en invernadero se incluyen en la "superficie en invernadero"

3.1.14. C. VALENCIANA Distribución General de la Tierra (ha.)

CULTIVO	Superf. (ha)	C. Var. (%)
TD TRIGO DURO	4.752	203,21
TB TRIGO BLANDO Y SEMIDURO	3.052	111,98
C2 CEBADA DE 2 CARRERAS	14.398	96,28
C6 CEBADA DE 6 CARRERAS	810	141,79
AV AVENA	2.764	73,27
CN CENTENO		
TT TRITICALE	421	576,80
MC MEZCLA DE CEREALES DE INVIERNO	88	401,31
AR ARROZ	16.471	27,08
MA MAIZ	168	75,85
SR SORGO	11	
CX OTROS CEREALES GRANO		
QN QUINOA		
TOTA CEREALES GRANO (CE)	42.936	26,97
JS JUDIAS SECAS		
HS HABAS SECAS		
LE LENTEJAS		
GA GARBANZOS		
GS GUI SANTES SECOS		
VE VEZA		
AT ALTRAMUZ		
AL ALGARROBAS	8	108,53
YE YEROS		
LX OTRAS LEGUMINOSAS GRANO		
TOTAL LEGUMINOSAS (LE)	8	108,53
PT PATATA	1.039	32,06
BT BATATA	438	34,64
CY CHUFA	318	66,82
TX OTROS TUBERCULOS PARA CONSUMO		
TOTAL TUBERCULOS C. H. (TU)	1.796	23,78
CA CAÑA DE AZUCAR		
RM REMOLACHA AZUCARERA		
AD ALGODON		
LN LINO		
GI GIRASOL	23	108,53
SO SOJA		
CZ COLZA		
KM CAMELINA		
KR CARTAMO		
OX OTRAS OLEAGINOSAS		
TA TABACO	0	108,53
TI TOMATE INDUSTRIA	73	7817,81
LU LUPULO		
PD PIMIENTO PARA PIMENTON		
CD CONDIMENTOS (PIMENTON,ANIS,AZAFRAN,ETC)	18	90,09
AA AROMATICAS (LAVANDA,LAVANDIN,ETC)	538	429,09
IX OTROS CULTIVOS INDUSTRIALES		
CC CACAHUETE	2	83,69
TOTAL INDUSTRIALES (IN)	655	45,62
MF MAIZ FORRAJERO	221	38,25
AF ALFALFA	2.740	41,88
VF VEZA (veza+avena) PARA FORRAJE	34	3926,78
FV OTROS FORRAJES (CEREAL INV,SORGO,TREB)	3.151	133,84
PP PRADERAS POLIFITAS	72	163,30
NF NABO FORRAJERO		
RF REMOLACHA FORRAJERA		
CS COLES Y BERZAS FORRAJERAS		
RX OTRAS PLANTAS DE ESCARDA FORRA JERA		
TOTAL FORRAJERAS (FO)	6.219	43,77
AZ ACELGA	60	72,41
CM COL REPOLLO	263	45,99
CI COL BROCOLI	202	48,85
EP ESPARRAGO	0	108,53
EI ESPINACA	8	99,87
AP APIO	13	108,53
LC LECHUGA	59	52,71
LO LOMBARDA	6	97,50
EL ESCAROLA		
TO TOMATE	181	29,59
SA SANDIA	622	31,45
MO MELON	1.277	78,43
CW CALABAZA	665	18,98
CB CALABACIN	86	49,01
PI PEPINO	4	72,70
BE BERENJENA	65	63,21
PQ PIMIENTO	444	28,59
PU PUERRO	137	54,01
AC ALCACHOFA	1.264	23,13
CJ COLIFLOR	67	48,35
AJ AJO	61	61,62
CL CEBOLLA	622	44,12
RW REMOLACHA MESA		
CT ZANAHORIA	6	108,53
MD MAIZ DULCE	214	77,13
JV JUDIAS VERDES	50	48,53
GE GRELO		
GV GUI SANTES VERDES		
HV HABAS VERDES	49	57,93
FN FRESA-FRESON		
VH HUERTO VACIO	9.675	15,96
HP CHAMPIÑON		
HX OTRAS HORTALIZAS	332	48,66
TOTAL HORTALIZAS (HO)	16.432	15,86
FO FLORES Y ORNAMENTALES	70	53,33
TOTAL FLORES Y ORNAMENTALES (FL)	70	53,33
TOTAL CULTIVOS HERBÁCEOS (A)	68.116	
BA BARBECHO	43.928	33,00
BR BARBECHO REGADIO	7.321	21,91
TOTAL OTRAS TIERRAS DE LABOR (B)	51.249	28,03
TOTAL TIERRAS DE LABOR (C=A+B)	119.365	

CULTIVO	Superf. (ha)	C. Var. (%)
NR NARANJO	72.135	19,660974
MR MANDARINO	64.869	18,14327
LI LIMONERO	17.135	22,292368
PA POMELO	1.007	30,803607
NG NARANJO AMARGO	41	112,120774
AX OTROS CITRICOS	706	20,410573
TOTAL FRUTALES CITRICOS (CI)	155.893	18,297172
MN MANZANO	371	80,086419
MX MANZANO NO COMERCIAL	42	158,590357
PE PERAL	299	82,698964
MB MEMBRILERO	7	72,854877
NI NISPERO	1.174	48,631863
AB ALBARICOQUERO	3.626	170,001392
CE CEREZO Y GUIINDO	3.070	109,902931
ME MELOCOTONERO Y NECTARINAS	3.646	39,235578
CR CIRUELO	1.266	98,460448
HI HIGUERA	568	38,077984
CH CHIRIMOYO		
AU AGUACATE	2.837	20,234442
CQ CAQUI	14.430	21,890023
PL PLATANERA		
KW KIWI	465	34,656127
CU CHUMBERA	192	535,308498
MG MANGO	4	108,528825
GR GRANADO	3.826	20,251837
PY PAPAYA	4	108,528825
PÑ PIÑA		
AM ALMENDRO	92.294	43,726755
AQ ALMENDRO ABANDONADO	19.912	56,090291
AU ALMENDRO NO COMERCIAL	1.284	253,410855
NY NOGAL FRUTO	1.289	68,440806
AE AVELLANO	1.318	1727,87468
CJ CASTAÑO FRUTO	3	108,528825
PX PISTACHO	164	965,047536
FB FRAMBUESO		
AI ARANDANO		
MI MORAL		
FX OTROS FRUTALES	409	230,214777
TOTAL FRUTALES NO CITRICOS (FR)	152.502	21,594623
VM UVA DE MESA		
V1 UVA DE MESA BLANCA SIN SEMILLA	190	342,339729
V2 UVA DE MESA BLANCA CON SEMILLA	5.286	107,640949
V3 UVA DE MESA ROJA SIN SEMILLA	156	183,907093
V4 UVA DE MESA ROJA CON SEMILLA	356	396,953657
VT UVA DE TRANSFORMACION	58.328	41,514532
TOTAL VIÑEDO (VI)	64.316	38,936342
OM ACEITUNA DE MESA	22	69,759423
OD ACEITUNA DOBLE APTITUD	74	224,464038
OT ACEITUNA DE ALMAZARA	93.631	29,909218
TOTAL OLIVAR (OL)	93.727	29,93993
AO ALGARROBO	15.696	29,877412
NX OTROS CULTIVOS LEÑOSOS	170	508,539707
TOTAL OTROS CULTIVOS LEÑOSOS (OC)	15.867	30,047465
VV VIVEROS	9.308	33,653842
TOTAL VIVEROS (VV)	9.308	33,653842
TOTAL CULTIVOS LEÑOSOS (D)	491.613	
IN SUPERFICIE EN INVERNADERO	1.068	32,73
TOTAL OTRAS SUPERFICIES (I)	1.068	32,73
HU HUERTOS FAMILIARES	12.050	30,43
TOTAL OTRAS SUPERFICIES (H)	12.050	30,43
TOTAL TIERRAS DE CULTIVO (C+D+H+I)	624.097	
PW PRADOS NATURALES (en regadio)	308	
PR PRADOS NATURALES (en secano)	4.126	
PH PASTIZAL ALTA MONTAÑA	33.390	
PS PASTIZALES	73.748	
PM PASTIZAL MATORRAL	2.514	
CP CHOPO	397	
PZ PAWLONIA	1.618	
ET ENCINA TRUFERA	480.605	
CO CONIFERAS	45.197	
FL FRONDOSAS CRECIMIENTO LENTO	722	
FR FRONDOSAS CRECIMIENTO RAPIDO	73.746	
CF CONIFERAS Y FRONDOSAS	501.345	
ML MATORRAL	22.799	
ER ERIAL	2.081	
ES ESPARTIZAL	139.078	
BL BALDIO	57.298	
IM IMPRODUCTIVO	231.351	
NA NO AGRICOLA	32.031	
AG AGUAS INTERIORES		
AS MAR		
TOTAL OTRAS SUPERFICIES	1.702.352	
TOTAL SUPERFICIE GEOGRÁFICA	2.326.448	

Nota: Los cultivos en invernadero se incluyen en la "superficie en invernadero"

3.1.15. REGIÓN DE MURCIA Distribución General de la Tierra (ha.)

CULTIVO	Superf. (ha)	C. Var. (%)
TD TRIGO DURO	153	43,63
TB TRIGO BLANDO Y SEMIDURO	4.887	22,29
C2 CEBADA DE 2 CARRERAS	30.648	9,37
C6 CEBADA DE 6 CARRERAS	6.606	20,26
AV AVENA	13.777	15,93
CN CENTENO	36	103,01
TT TRITICALE		
MC MEZCLA DE CEREALES DE INVIERNO		
AR ARROZ	335	103,01
MA MAIZ	11	103,01
SR SORGO		
CX OTROS CEREALES GRANO		
QN QUINOA		
TOTA CEREALES GRANO (CE)	56.453	7,56
JS JUDIAS SECAS		
HS HABAS SECAS		
LE LENTEJAS		
GA GARBANZOS		
GS GUI SANTES SECOS		
VE VEZA	47	45,58
AT ALTRAMUZ		
AL ALGARROBAS		
YE YEROS		
LX OTRAS LEGUMINOSAS GRANO		
TOTAL LEGUMINOSAS (LE)	47	45,58
PT PATATA	1.375	46,04
BT BATATA		
CY CHUFA		
TX OTROS TUBERCULOS PARA CONSUMO		
TOTAL TUBERCULOS C. H. (TU)	1.375	46,04
CA CAÑA DE AZUCAR		
RM REMOLACHA AZUCARERA		
AD ALGODON		
LN LINO		
GI GIRASOL	1.479	34,62
SO SOJA		
CZ COLZA		
KM CAMELINA		
KR CARTAMO		
OX OTRAS OLEAGINOSAS		
TA TABACO		
TI TOMATE INDUSTRIA	30	103,01
LU LUPULO		
PD PIMIENTO PARA PIMENTON	552	26,01
CD CONDIMENTOS (PIMENTON,ANIS,AZAFRAN,ETC)	645	29,99
AA AROMATICAS (LAVANDA,LAVANDIN,ETC)	2.831	64,30
IX OTROS CULTIVOS INDUSTRIALES	136	87,26
CC CACAHUETE		
TOTAL INDUSTRIALES (IN)	5.672	14,05
MF MAIZ FORRAJERO	405	53,83
AF ALFALFA	309	37,76
VF VEZA (veza+avena) PARA FORRAJE		
FV OTROS FORRAJES (CEREAL INV,SORGO,TREBOL)		
PP PRADERAS POLIFITAS		
NF NABO FORRAJERO		
RF REMOLACHA FORRAJERA		
CS COLES Y BERZAS FORRAJERAS		
RX OTRAS PLANTAS DE ESCARDA FORRA JERA		
TOTAL FORRAJERAS (FO)	714	35,88
AZ ACELGA	15	64,52
CM COL REPOLLO	17	103,01
CI COL BROCOLI	900	41,01
EP ESPARRAGO		
EI ESPINACA		
AP APIO		
LC LECHUGA	536	55,90
LO LOMBARDA		
EL ESCAROLA		
TO TOMATE	92	69,02
SA SANDIA	2.125	33,69
MO MELON	9.348	16,35
CW CALABAZA	447	53,93
CB CALABACIN	394	56,90
PI PEPINO		
BE BERENJENA	9	76,53
PQ PIMIENTO	338	24,90
PU PUERRO		
AC ALCACHOFA	2.114	38,89
CK COLIFLOR		
AJ AJO		
CL CEBOLLA	33	103,01
RW REMOLACHA MESA		
CT ZANAHORIA		
MD MAIZ DULCE	130	99,72
JV JUDIAS VERDES		
GE GRELO		
GV GUI SANTES VERDES		
HV HABAS VERDES		
FN FRESA-FRESON		
VH HUERTO VACIO	23.077	11,78
HP CHAMPIÑON		
HX OTRAS HORTALIZAS	43	103,01
TOTAL HORTALIZAS (HO)	39.618	11,11
FO FLORES Y ORNAMENTALES	29	67,59
TOTAL FLORES Y ORNAMENTALES (FL)	29	67,59
TOTAL CULTIVOS HERBÁCEOS (A)	103.908	
BA BARBECHO	76.912	6,74
BR BARBECHO REGADIO	23.415	12,24
TOTAL OTRAS TIERRAS DE LABOR (B)	100.327	6,74
TOTAL TIERRAS DE LABOR (C=A+B)	204.235	

CULTIVO	Superf. (ha)	C. Var. (%)
NR NARANJO	9.817	17,01
MR MANDARINO	6.994	20,90
LI LIMONERO	28.177	14,64
PA POMELO	713	37,54
NG NARANJO AMARGO		
AX OTROS CITRICOS	25	68,78
TOTAL FRUTALES CITRICOS (CI)	45.727	13,18
MN MANZANO	2	103,01
MX MANZANO NO COMERCIAL		
PE PERAL	1.136	40,31
MB MEMBRILLERO		
NI NISPERO	1	103,01
AB ALBARICOQUERO	8.819	18,25
CE CEREZO Y GUIINDO	244	49,59
ME MELOCOTONERO Y NECTARINAS	14.957	15,13
CR CIRUELO	593	37,12
HI HIGUERA	71	27,41
CH CHIRIMOYO		
AU AGUACATE	6	103,01
CQ CAQUI	9	103,01
PL PLATANERA		
KW KIWI		
CU CHUMBERA	298	44,38
MG MANGO		
GR GRANADO	463	31,30
PY PAPAYA		
PÑ PIÑA		
AM ALMENDRO	110.567	7,19
AQ ALMENDRO ABANDONADO	9.377	17,86
AY ALMENDRO NO COMERCIAL	2.247	36,30
NU NOGAL FRUTO	155	75,56
AE AVELLANO		
CJ CASTAÑO FRUTO		
PX PISTACHO	1.273	22,01
FB FRAMBUESO		
AI ARANDANO		
MI MORAL		
FX OTROS FRUTALES	7	82,91
TOTAL FRUTALES NO CITRICOS (FR)	150.226	6,38
VM UVA DE MESA		
V1 UVA DE MESA BLANCA SIN SEMILLA	2.213	34,1
V2 UVA DE MESA BLANCA CON SEMILLA	727	71,0
V3 UVA DE MESA ROJA SIN SEMILLA	2.546	25,5
V4 UVA DE MESA ROJA CON SEMILLA	781	39,4
VT UVA DE TRANSFORMACION	18.997	11,31
TOTAL VIÑEDO (VI)	25.264	10,07
OM ACEITUNA DE MESA	245	187,49
OD ACEITUNA DOBLE APTITUD	1.350	39,7
OT ACEITUNA DE ALMAZARA	26.877	7,15
TOTAL OLIVAR (OL)	28.473	7,37
AO ALGARROBO	1.761	31,75
NX OTROS CULTIVOS LEÑOSOS		
TOTAL OTROS CULTIVOS LEÑOSOS (OC)	1.761	31,75
VV VIVEROS	893	21,23
TOTAL VIVEROS (VV)	893	21,23
TOTAL CULTIVOS LEÑOSOS (D)	252.343	
IN SUPERFICIE EN INVERNADERO	6.401	15,28
TOTAL OTRAS SUPERFICIES (I)	6.401	15,28
HU HUERTOS FAMILIARES	5.131	16,74
TOTAL OTRAS SUPERFICIES (H)	5.131	16,74
TOTAL TIERRAS DE CULTIVO (C+D+H+I)	468.111	
PW PRADOS NATURALES (en regadio)		
PR PRADOS NATURALES (en seco)		
PH PASTIZAL ALTA MONTAÑA		
PS PASTIZALES	2.484	
PM PASTIZAL MATORRAL	9.602	
CP CHOPO	22	
PZ PAWLONIA	43	
ET ENCINA TRUFERA		
CO CONIFERAS	199.561	
FL FRONDOSAS CRECIMIENTO LENTO	2.124	
FR FRONDOSAS CRECIMIENTO RAPIDO	74	
CF CONIFERAS Y FRONDOSAS	6.572	
ML MATORRAL	206.800	
ER ERIAL	24.848	
ES ESPARTIZAL	28.515	
BL BALDIO	67.569	
IM IMPRODUCTIVO	15.213	
NA NO AGRICOLA	88.330	
AG AGUAS INTERIORES	11.747	
AS MAR		
TOTAL OTRAS SUPERFICIES	663.504	
TOTAL SUPERFICIE GEOGRÁFICA	1.131.615	

Nota: Los cultivos en invernadero se incluyen en la "superficie en invernadero"

3.1.16. EXTREMADURA Distribución General de la Tierra (ha.)

CULTIVO	Superf. (ha)	C. Var. (%)
TD TRIGO DURO	817	31,01
TB TRIGO BLANDO Y SEMIDURO	98.925	9,09
C2 CEBADA DE 2 CARRERAS	31.534	13,37
C6 CEBADA DE 6 CARRERAS	2.111	49,77
AV AVENA	51.664	12,20
CN CENTENO	97	54,72
TT TRITICALE	9.858	23,89
MC MEZCLA DE CEREALES DE INVIERNO	3.847	53,34
AR ARROZ	1.733	18,73
MA MAIZ	24.061	10,31
SR SORGO	2.543	120,95
CX OTROS CEREALES GRANO		
QN QUINOA		
TOTA CEREALES GRANO (CE)	227.191	6,32
JS JUDIAS SECAS		
HS HABAS SECAS	94	26,98
LE LENTEJAS		
GA GARBANZOS	857	74,98
GS GUI SANTES SECOS	4.377	42,79
VE VEZA	8	32,81
AT ALTRAMUZ	154	25,89
AL ALGARROBAS		
YE YEROS		
LX OTRAS LEGUMINOSAS GRANO		
TOTAL LEGUMINOSAS (LE)	5.490	28,36
PT PATATA	641	24,28
BT BATATA	365	47,47
CY CHUFA		
TX OTROS TUBERCULOS PARA CONSUMO		
TOTAL TUBERCULOS C. H. (TU)	1.007	21,42
CA CAÑA DE AZUCAR		
RM REMOLACHA AZUCARERA		
AD ALGODON		
LN LINO		
GI GIRASOL	21.979	9,99
SO SOJA	265	21,12
CZ COLZA	251	21,38
KM CAMELINA		
KR CARTAMO		
OX OTRAS OLEAGINOSAS		
TA TABACO	5.405	9,92
TI TOMATE INDUSTRIA	15.731	8,43
LU LUPULO		
PD PIMIENTO PARA PIMENTON	689	15,97
CD CONDIMENTOS (PIMENTON,ANIS,AZAFRAN,ETC)		
AA AROMATICAS (LAVANDA,LAVANDIN,ETC)	58	120,95
IX OTROS CULTIVOS INDUSTRIALES		
CC CACAHUETE		
TOTAL INDUSTRIALES (IN)	44.378	7,15
MF MAIZ FORRAJERO	28	48,97
AF ALFALFA	1.778	13,97
VF VEZA (veza+avena) PARA FORRAJE	1.033	37,87
FV OTROS FORRAJES (CEREAL INV,SORGO,TREB)	25.923	15,51
PP PRADERAS POLIFITAS	30.076	10,23
NF NABO FORRAJERO		
RF REMOLACHA FORRAJERA		
CS COLES Y BERZAS FORRAJERAS		
RX OTRAS PLANTAS DE ESCARDA FORRA JERA		
TOTAL FORRAJERAS (FO)	58.838	8,64
AZ ACELGA		
CM COL REPOLLO	0	48,97
CI COL BROCOLI	1.015	32,75
EP ESPARRAGO	1.299	25,21
EI ESPINACA		
AP APIO		
LC LECHUGA	2	48,97
LO LOMBARDA		
EL ESCAROLA		
TO TOMATE	1.462	21,65
SA SANDIA	351	42,18
MO MELON	705	42,10
CW CALABAZA		
CB CALABACIN	87	43,51
PI PEPINO		
BE BERENJENA	3	120,95
PQ PIMIENTO	159	29,68
PU PUERRO		
AC ALCACHOFA	2	48,97
CK COLIFLOR		
AJ AJO	628	45,34
CL CEBOLLA	89	45,37
RW REMOLACHA MESA		
CT ZANAHORIA		
MD MAIZ DULCE	174	48,97
JV JUDIAS VERDES	3	48,97
GE GRELO		
GV GUI SANTES VERDES		
HV HABAS VERDES	28	48,97
FN FRESA-FRESON	13	48,97
VH HUERTO VACIO	3	48,97
HP CHAMPIÑON		
HX OTRAS HORTALIZAS	1	48,97
TOTAL HORTALIZAS (HO)	6.025	12,79
FO FLORES Y ORNAMENTALES		
TOTAL FLORES Y ORNAMENTALES (FL)		
TOTAL CULTIVOS HERBÁCEOS (A)	342.928	
BA BARBECHO	224.671	6,66
BR BARBECHO REGADIO	12.656	7,89
TOTAL OTRAS TIERRAS DE LABOR (B)	237.327	5,78
TOTAL TIERRAS DE LABOR (C=A+B)	580.255	

CULTIVO	Superf. (ha)	C. Var. (%)
NR NARANJO	7	53,45
MR MANDARINO		
LI LIMONERO		
PA POMELO	59	82,78
NG NARANJO AMARGO		
AX OTROS CITRICOS		
TOTAL FRUTALES CITRICOS (CI)	66	67,86
MN MANZANO	16	48,97
MX MANZANO NO COMERCIAL		
PE PERAL	160	23,14
MB MEMBRILLERO	7	48,97
NI NISPERO		
AB ALBARICOQUERO	203	31,69
CE CEREZO Y GUI NDO	9.702	25,46
ME MELOCOTONERO Y NECTARINAS	6.835	16,44
CR CIRUELO	5.131	22,80
HI HIGUERA	13.827	20,28
CH CHIRIMOYO		
AU AGUACATE		
CQ CAQUI	170	32,65
PL PLATANERA		
KW KIWI	6	120,95
CU CHUMBERA	15	41,84
MG MANGO		
GR GRANADO	26	120,95
PY PAPAYA		
PÑ PIÑA		
AM ALMENDRO	20.886	14,64
AQ ALMENDRO ABANDONADO	809	34,77
AY ALMENDRO NO COMERCIAL	586	33,00
NU NOGAL FRUTO	2.021	18,36
AE AVELLANO		
CJ CASTAÑO FRUTO	2.963	34,70
PX PISTACHO	1.870	20,41
FB FRAMBUESO	5	45,4
AI ARANDANO		
MI MORAL		
FX OTROS FRUTALES	37	51,64
TOTAL FRUTALES NO CITRICOS (FR)	65.277	10,32
VM UVA DE MESA		
V1 UVA DE MESA BLANCA SIN SEMILLA	199	49,0
V2 UVA DE MESA BLANCA CON SEMILLA		
V3 UVA DE MESA ROJA SIN SEMILLA		
V4 UVA DE MESA ROJA CON SEMILLA		
VT UVA DE TRANSFORMACION	82.748	9,75
TOTAL VIÑEDO (VI)	82.947	9,69
OM ACEITUNA DE MESA	33.087	17,65
OD ACEITUNA DOBLE APTITUD	74.518	14,0
OT ACEITUNA DE ALMAZARA	184.791	6,48
TOTAL OLIVAR (OL)	292.396	5,61
AO ALGARROBO	43	48,97
NX OTROS CULTIVOS LEÑOSOS		
TOTAL OTROS CULTIVOS LEÑOSOS (OC)	43	48,97
VV VIVEROS	972	15,99
TOTAL VIVEROS (VV)	972	15,99
TOTAL CULTIVOS LEÑOSOS (D)	441.701	
IN SUPERFICIE EN INVERNADERO	107	20,76
TOTAL OTRAS SUPERFICIES (I)	107	20,76
HU HUERTOS FAMILIARES	5.122	10,48
TOTAL OTRAS SUPERFICIES (H)	5.122	10,48

TOTAL TIERRAS DE CULTIVO (C+D+H+I) 1.027.185

PW PRADOS NATURALES (en regadio)	230
PR PRADOS NATURALES (en secano)	1.305
PH PASTIZAL ALTA MONTAÑA	9.830
PS PASTIZALES	1.587.585
PM PASTIZAL MATORRAL	428.384
CP CHOPO	1.147
PZ PAWLONIA	
ET ENCINA TRUFERA	149
CO CONIFERAS	69.183
FL FRONDOSAS CRECIMIENTO LENTO	444.065
FR FRONDOSAS CRECIMIENTO RAPIDO	44.871
CF CONIFERAS Y FRONDOSAS	18.012
ML MATORRAL	247.893
ER ERIAL	2.491
ES ESPARTIZAL	
BL BALDIO	15.076
IM IMPRODUCTIVO	24.959
NA NO AGRICOLA	127.387
AG AGUAS INTERIORES	113.813
AS MAR	
TOTAL OTRAS SUPERFICIES	3.136.378

TOTAL SUPERFICIE GEOGRÁFICA 4.163.563

3.1.17. ANDALUCÍA Distribución General de la Tierra (ha.)

CULTIVO	Superf. (ha)	C. Var. (%)
TD TRIGO DURO	275.900	4,62
TB TRIGO BLANDO Y SEMIDURO	92.653	6,53
C2 CEBADA DE 2 CARRERAS	70.161	7,83
C6 CEBADA DE 6 CARRERAS	38.934	10,80
AV AVENA	58.637	8,31
CN CENTENO	682	54,58
TT TRITICALE	34.139	12,50
MC MEZCLA DE CEREALES DE INVIERNO	41.633	11,80
AR ARROZ	13.529	8,85
MA MAIZ	6.929	13,75
SR SORGO	2.897	20,95
CX OTROS CEREALES GRANO	20	110,51
QN QUINOA	2.076	22,98
TOTA CEREALES GRANO (CE)	638.190	3,42
JS JUDIAS SECAS	22	63,11
HS HABAS SECAS	8.507	21,72
LE LENTEJAS		
GA GARBANZOS	16.371	13,08
GS GUI SANTES SECOS	8.751	22,29
VE VEZA	1.491	33,88
AT ALTRAMUZ	8	72,34
AL ALGARROBAS		
YE YEROS		
LX OTRAS LEGUMINOSAS GRANO		
TOTAL LEGUMINOSAS (LE)	35.151	9,66
PT PATATA	8.361	21,81
BT BATATA	579	26,50
CY CHUFA		
TX OTROS TUBERCULOS PARA CONSUMO		
TOTAL TUBERCULOS C. H. (TU)	8.940	20,16
CA CAÑA DE AZUCAR		
RM REMOLACHA AZUCARERA	6.778	11,63
AD ALGODON	59.495	8,54
LN LINO	416	72,34
GI GIRASOL	249.716	4,30
SO SOJA		
CZ COLZA	4.572	21,33
KM CAMELINA		
KR CARTAMO	4.726	28,10
OX OTRAS OLEAGINOSAS		
TA TABACO		
TI TOMATE INDUSTRIA	1.901	21,05
LU LUPULO		
PD PIMIENTO PARA PIMENTON		
CD CONDIMENTOS (PIMENTON,ANIS,AZAFRAN,ETC)	3.853	19,19
AA AROMATICAS (LAVANDA,LAVANDIN,ETC)	372	28,09
IX OTROS CULTIVOS INDUSTRIALES	48	33,01
CC CACAHUETE		
TOTAL INDUSTRIALES (IN)	331.878	4,80
MF MAIZ FORRAJERO	601	48,62
AF ALFALFA	10.265	9,96
VF VEZA (veza+avena) PARA FORRAJE	3.669	38,20
FV OTROS FORRAJES (CEREAL INV,SORGO,TREBC)	41.624	11,69
PP PRADERAS POLIFITAS	362	24,71
NF NABO FORRAJERO		
RF REMOLACHA FORRAJERA		
CS COLES Y BERZAS FORRAJERAS		
RX OTRAS PLANTAS DE ESCARDA FORRA JERA		
TOTAL FORRAJERAS (FO)	56.522	8,36
AZ ACELGA	4	44,96
CM COL REPOLLO	266	30,61
CI COL BROCOLI	1.887	40,86
EP ESPARRAGO	6.809	11,93
EI ESPINACA	195	41,75
AP APIO	43	29,56
LC LECHUGA	1.313	33,83
LO LOMBARDA		
EL ESCAROLA		
TO TOMATE	1.298	38,33
SA SANDIA	2.624	13,43
MO MELON	1.981	37,19
CW CALABAZA	222	29,16
CB CALABACIN	347	15,08
PI PEPINO	12	29,95
BE BERENJENA	22	39,27
PQ PIMIENTO	715	20,05
PU PUERRO	914	46,73
AC ALCACHOFA	725	17,95
CK COLIFLOR	453	29,20
AJ AJO	6.091	12,01
CL CEBOLLA	2.126	12,69
RW REMOLACHA MESA	769	65,29
CT ZANAHORIA	2.580	16,64
MD MAIZ DULCE	1.213	17,35
JV JUDIAS VERDES	489	23,93
GE GRELO		
GV GUI SANTES VERDES	279	70,97
HV HABAS VERDES	353	22,37
FN FRESA-FRESON	324	31,23
VH HUERTO VACIO	9.909	16,63
HP CHAMPIÑON		
HX OTRAS HORTALIZAS	85	23,60
TOTAL HORTALIZAS (HO)	44.048	7,16
FO FLORES Y ORNAMENTALES	50	30,58
TOTAL FLORES Y ORNAMENTALES (FL)	50	30,58
TOTAL CULTIVOS HERBÁCEOS (A)	1.114.779	
BA BARBECHO	252.252	4,20
BR BARBECHO REGADIO	19.369	7,54
TOTAL OTRAS TIERRAS DE LABOR (B)	271.621	3,83
TOTAL TIERRAS DE LABOR (C=A+B)	1.386.400	

CULTIVO	Superf. (ha)	C. Var. (%)
NR NARANJO	65.429	6,43
MR MANDARINO	21.712	13,41
LI LIMONERO	7.180	11,05
PA POMELO	919	13,99
NG NARANJO AMARGO	198	22,24
AX OTROS CITRICOS	4	44,96
TOTAL FRUTALES CITRICOS (CI)	95.441	6,52
MN MANZANO	290	38,95
MX MANZANO NO COMERCIAL	0	44,96
PE PERAL	86	25,18
MB MEMBRILLERO	453	31,99
NI NISPERO	356	29,80
AB ALBARICOQUERO	175	27,28
CE CEREZO Y GUIINDO	1.409	35,42
ME MELOCOTONERO Y NECTARINAS	4.110	13,14
CR CIRUELO	517	17,11
HI HIGUERA	2.210	21,33
CH CHIRIMOYO	2.531	22,20
AU AGUACATE	18.281	10,45
CQ CAQUI	1.017	17,00
PL PLATANERA		
KW KIVI		
CU CHUMBERA	89	44,64
MG MANGO	4.471	23,41
GR GRANADO	978	25,98
PY PAPAYA		
PÑ PIÑA		
AM ALMENDRO	208.982	5,00
AQ ALMENDRO ABANDONADO	19.321	11,44
AY ALMENDRO NO COMERCIAL	5.516	24,38
NU NOGAL FRUTO	1.138	13,70
AE AVELLANO		
CJ CASTAÑO FRUTO	4.849	36,64
PX PISTACHO	5.070	15,85
FB FRAMBUESO	748	35,7
AI ARANDANO	1.538	14,9
MI MORAL	427	43,54
FX OTROS FRUTALES	435	15,08
TOTAL FRUTALES NO CITRICOS (FR)	284.997	4,25
VM UVA DE MESA		
V1 UVA DE MESA BLANCA SIN SEMILLA	7	34,0
V2 UVA DE MESA BLANCA CON SEMILLA	196	24,3
V3 UVA DE MESA ROJA SIN SEMILLA	441	50,2
V4 UVA DE MESA ROJA CON SEMILLA	719	19,9
VT UVA DE TRANSFORMACION	21.495	11,32
TOTAL VIÑEDO (VI)	22.859	10,65
OM ACEITUNA DE MESA	49.180	8,84
OD ACEITUNA DOBLE APTITUD	143.197	6,3
OT ACEITUNA DE ALMAZARA	1.478.804	2,07
TOTAL OLIVAR (OL)	1.671.180	1,90
AO ALGARROBO	2.266	41,95
NX OTROS CULTIVOS LEÑOSOS	866	43,94
TOTAL OTROS CULTIVOS LEÑOSOS (OC)	3.132	33,50
VV VIVEROS	2.204	12,03
TOTAL VIVEROS (VV)	2.204	12,03
TOTAL CULTIVOS LEÑOSOS (D)	2.079.813	
IN SUPERFICIE EN INVERNADERO	59.413	7,24
TOTAL OTRAS SUPERFICIES (I)	59.413	7,24
HU HUERTOS FAMILIARES	11.664	6,39
TOTAL OTRAS SUPERFICIES (H)	11.664	6,39
TOTAL TIERRAS DE CULTIVO (C+D+H+I)	3.537.290	
PW PRADOS NATURALES (en regadio)	8	
PR PRADOS NATURALES (en secano)	1.176	
PH PASTIZAL ALTA MONTAÑA	34.142	
PS PASTIZALES	827.727	
PM PASTIZAL MATORRAL	579.387	
CP CHOPO	6.160	
PZ PAWLONIA	15	
ET ENCINA TRUFERA	114	
CO CONIFERAS	680.387	
FL FRONDOSAS CRECIMIENTO LENTO	609.819	
FR FRONDOSAS CRECIMIENTO RAPIDO	128.453	
CF CONIFERAS Y FRONDOSAS	150.133	
ML MATORRAL	1.084.654	
ER ERIAL	118.662	
ES ESPARTIZAL	135.534	
BL BALDIO	98.989	
IM IMPRODUCTIVO	184.006	
NA NO AGRICOLA	419.261	
AG AGUAS INTERIORES	163.636	
AS MAR		
TOTAL OTRAS SUPERFICIES	5.222.263	
TOTAL SUPERFICIE GEOGRÁFICA	8.759.553	

Nota: Los cultivos en invernadero se incluyen en la "superficie en invernadero"

3.1.18 CANARIAS Distribución General de la Tierra (ha.)

CULTIVO	Superf. (ha)	C. Var. (%)
TD TRIGO DURO		
TB TRIGO BLANDO Y SEMIDURO	13	66,53
C2 CEBADA DE 2 CARRERAS	200	120,74
C6 CEBADA DE 6 CARRERAS		
AV AVENA	52	49,38
CN CENTENO	58	90,69
TT TRITICALE		
MC MEZCLA DE CEREALES DE INVIERNO		
AR ARROZ		
MA MAIZ	185	32,53
SR SORGO		
CX OTROS CEREALES GRANO		
QN QUINOA		
TOTAL CEREALES GRANO (CE)	508	44,94
JS JUDIAS SECAS	4	
HS HABAS SECAS		
LE LENTEJAS	17	78,73
GA GARBANZOS		
GS GUI SANTES SECOS		
VE VEZA		
AT ALTRAMUZ		
AL ALGARROBAS		
YE YEROS		
LX OTRAS LEGUMINOSAS GRANO		
TOTAL LEGUMINOSAS (LE)	21	84,01
PT PATATA	2.061	29,97
BT BATATA	255	65,52
CY CHUFA		
TX OTROS TUBERCULOS PARA CONSUMO	52	15,30
TOTAL TUBERCULOS C. H. (TU)	2.367	24,49
CA CAÑA DE AZUCAR		
RM REMOLACHA AZUCARERA		
AD ALGODON		
LN LINO		
GI GIRASOL		
SO SOJA		
CZ COLZA		
KM CAMELINA		
KR CARTAMO		
OX OTRAS OLEAGINOSAS		
TA TABACO		
TI TOMATE INDUSTRIA		
LU LUPULO		
PD PIMIENTO PARA PIMENTON		
CD CONDIMENTOS (PIMENTON,ANIS,AZAFRAN,ETC)		
AA AROMATICAS (LAVANDA,LAVANDIN,ETC)		
IX OTROS CULTIVOS INDUSTRIALES	22	131,35
CC CACAHUETE		
TOTAL INDUSTRIALES (IN)	22	26,38
MF MAIZ FORRAJERO	9	120,74
AF ALFALFA		
VF VEZA (veza+avena) PARA FORRAJE		
FV OTROS FORRAJES (CEREAL INV,SORGO,TREB)	547	50,05
PP PRADERAS POLIFITAS		
NF NABO FORRAJERO		
RF REMOLACHA FORRAJERA		
CS COLES Y BERZAS FORRAJERAS		
RX OTRAS PLANTAS DE ESCARDA FORRA JERA		
TOTAL FORRAJERAS (FO)	557	50,04
AZ ACELGA	18	15,91
CM COL REPOLLO	112	80,22
CI COL BROCOLI	1	
EP ESPARRAGO		
EI ESPINACA		
AP APIO		
LC LECHUGA	45	105,90
LO LOMBARDA		
EL ESCAROLA		
TO TOMATE	54	77,94
SA SANDIA	42	282,44
MO MELON		
CW CALABAZA	40	17,37
CB CALABACIN	241	437,10
PI PEPINO		
BE BERENJENA	22	
PQ PIMIENTO	5	78,06
PU PUERRO		
AC ALCACHOFA	3	
CK COLIFLOR	3	
AJ AJO		
CL CEBOLLA	121	16,58
RW REMOLACHA MESA		
CT ZANAHORIA	6	
MD MAIZ DULCE	221	38,41
JV JUDIAS VERDES	149	42141,25
GE GRELO		
GV GUI SANTES VERDES	5	
HV HABAS VERDES	3	
FN FRESA-FRESON	3	120,74
VH HUERTO VACIO	1.312	70,31
HP CHAMPIÑON		
HX OTRAS HORTALIZAS	2	120,74
TOTAL HORTALIZAS (HO)	2.407	39,97
FO FLORES Y ORNAMENTALES	65	400,15
TOTAL FLORES Y ORNAMENTALES (FL)	65	400,15
TOTAL CULTIVOS HERBÁCEOS (A)	5.946	
BA BARBECHO	6.439	12,63
BR BARBECHO REGADIO	839	13,91
TOTAL OTRAS TIERRAS DE LABOR (B)	7.278	9,59
TOTAL TIERRAS DE LABOR (C=A+B)	13.224	

CULTIVO	Superf. (ha)	C. Var. (%)
NR NARANJO	961	32,61
MR MANDARINO	2	120,74
LI LIMONERO	254	64,51
PA POMELO	8	
NG NARANJO AMARGO		
AX OTROS CITRICOS	27	120,74
TOTAL FRUTALES CITRICOS (CI)	1.252	34,80
MN MANZANO	118	72,95
MX MANZANO NO COMERCIAL		
PE PERAL	71	78,18
MB MEMBRILLERO	10	83,05
NI NISPERO	81	51,57
AB ALBARICOQUERO	22	60,91
CE CEREZO Y GUI NDO	6	681,98
ME MELOCOTONERO Y NECTARINAS	70	57,73
CR CIRUELO	130	49,82
HI HIGUERA	190	20,85
CH CHIRIMOYO	7	639,05
AU AGUACATE	1.232	30,96
CQ CAQUI	2	120,74
PL PLATANERA	6.802	15,53
KW KIWI	16	120,74
CU CHUMBERA	286	161,16
MG MANGO	250	55,55
GR GRANADO	1	120,74
PY PAPAYA	32	89,93
PÑ PIÑA		
AM ALMENDRO	135	14,97
AQ ALMENDRO ABANDONADO	225	146,41
AY ALMENDRO NO COMERCIAL		
NU NOGAL FRUTO	14	87,08
AE AVELLANO		
CJ CASTAÑO FRUTO	391	101,58
PX PISTACHO		
FB FRAMBUESO		
AI ARANDANO		
MI MORAL	1	120,74
FX OTROS FRUTALES	52	79,78
TOTAL FRUTALES NO CITRICOS (FR)	10.144	13,45
VM UVA DE MESA		
V1 UVA DE MESA BLANCA SIN SEMILLA	3	120,7
V2 UVA DE MESA BLANCA CON SEMILLA	2	81,5
V3 UVA DE MESA ROJA SIN SEMILLA		
V4 UVA DE MESA ROJA CON SEMILLA		
VT UVA DE TRANSFORMACION	7.666	12,81
TOTAL VIÑEDO (VI)	7.671	12,81
OM ACEITUNA DE MESA	27	90,53
OD ACEITUNA DOBLE APTITUD	542	135,3
OT ACEITUNA DE ALMAZARA	29	84,20
TOTAL OLIVAR (OL)	597	107,86
AO ALGARROBO		
NX OTROS CULTIVOS LEÑOSOS		
TOTAL OTROS CULTIVOS LEÑOSOS (OC)		
VV VIVEROS	434	3767,72
TOTAL VIVEROS (VV)	434	3767,72
TOTAL CULTIVOS LEÑOSOS (D)	20.098	
IN SUPERFICIE EN INVERNADERO	5.914	26,38
TOTAL OTRAS SUPERFICIES (I)	5.914	26,38
HU HUERTOS FAMILIARES	4.681	12,92
TOTAL OTRAS SUPERFICIES (H)	4.681	12,92
TOTAL TIERRAS DE CULTIVO (C+D+H+I)	43.917	
PW PRADOS NATURALES (en regadio)		
PR PRADOS NATURALES (en seco)	95	
PH PASTIZAL ALTA MONTAÑA		
PS PASTIZALES	60.246	
PM PASTIZAL MATORRAL	98.572	
CP CHOPO	11	
PZ PAWLONIA		
ET ENCINA TRUFERA		
CO CONIFERAS	81.040	
FL FRONDOSAS CRECIMIENTO LENTO	24.937	
FR FRONDOSAS CRECIMIENTO RAPIDO	8.903	
CF CONIFERAS Y FRONDOSAS	2.151	
ML MATORRAL	167.249	
ER ERIAL	62.375	
ES ESPARTIZAL		
BL BALDIO	59.680	
IM IMPRODUCTIVO	85.824	
NA NO AGRICOLA	48.323	
AG AGUAS INTERIORES	1.235	
AS MAR		
TOTAL OTRAS SUPERFICIES	700.641	

TOTAL SUPERFICIE GEOGRÁFICA 744.558

3.2.- Distribución general de grupos de cultivos y cubiertas del suelo por comunidades autónomas y provincias.

Los cuadros presentados a continuación muestran la clasificación de la superficie geográfica de cada provincia y comunidad autónoma, por grandes grupos de cultivos y aprovechamientos.

El cuadro general 3.2.1 resume toda la información sobre la distribución de la tierra: tierras de cultivo, prados y pastizales permanentes y otras tierras (que se ha desglosado en superficie forestal arbolada más otras superficies).

A continuación se presenta un cuadro para cada categoría de las enunciadas, que ofrece información desagregada por grandes grupos de cultivos y aprovechamientos.

Para las tierras de cultivo se recogen los resultados correspondientes a los grandes grupos (cultivos herbáceos, leñosos, etc.) y los diferentes grupos de cultivos (cereales, leguminosas, etc.), aportándose también información diferenciada por sistema de cultivo: secano y regadío.

Las superficies geográficas provinciales de referencia son las definidas por el Instituto Geográfico Nacional para 2022 publicadas en octubre de ese año.

3.2.1 GRANDES GRUPOS DE USOS Y APROVECHAMIENTOS DEL SUELO. Distribución general de la tierra por provincias (ha)

Provincias y CC.AA	Tierras de Cultivo	Prados y Pastizales Permanentes	Superficie Forestal Arbolada ⁽¹⁾	Otras Superficies	Total Superficie Geográfica
A CORUÑA	128.131	98.966	460.718	107.175	794.990
LUGO	132.252	192.698	589.096	71.779	985.825
OURENSE	49.533	124.984	479.493	73.434	727.443
PONTEVEDRA	49.357	60.795	268.647	70.673	449.472
GALICIA	359.273	477.443	1.797.954	323.061	2.957.730
P.DE ASTURIAS	22.229	435.984	535.724	66.632	1.060.568
CANTABRIA	6.882	261.579	216.742	47.843	533.047
ALAVA	77.090	38.812	152.689	35.192	303.782
GUIPUZCOA	5.677	44.629	128.904	18.818	198.028
VIZCAYA	2.178	53.134	143.077	23.166	221.555
PAIS VASCO	84.944	136.575	424.670	77.176	723.366
NAVARRA	324.700	99.666	529.987	84.723	1.039.077
LA RIOJA	158.314	61.642	233.206	51.397	504.559
HUESCA	520.118	137.457	783.069	123.034	1.563.678
TERUEL	452.035	112.890	676.025	240.011	1.480.961
ZARAGOZA	804.201	62.851	640.813	219.708	1.727.572
ARAGON	1.776.354	313.198	2.099.907	582.752	4.772.211
BARCELONA	145.465	17.950	488.689	121.372	773.476
GIRONA	93.050	45.350	387.288	65.116	590.804
LLEIDA	360.959	145.373	622.290	87.706	1.216.328
TARRAGONA	218.339	9.878	315.820	86.570	630.606
CATALUÑA	817.813	218.551	1.814.086	360.764	3.211.214
BALEARES	158.930	30.106	197.378	112.755	499.170
AVILA	185.333	317.650	252.393	49.528	804.904
BURGOS	616.899	215.316	508.906	87.812	1.428.933
LEON	329.984	286.036	783.226	158.585	1.557.831
PALENCIA	474.890	58.678	199.117	72.510	805.195
SALAMANCA	278.905	684.091	183.539	88.435	1.234.971
SEGOVIA	273.216	114.480	237.896	66.720	692.313
SORIA	377.350	41.253	418.080	194.003	1.030.686
VALLADOLID	590.221	16.011	130.884	73.934	811.050
ZAMORA	411.522	222.090	315.392	107.158	1.056.162
CASTILLA Y LEON	3.538.321	1.955.606	3.029.434	898.685	9.422.045
MADRID	205.771	127.006	271.654	198.318	802.749
ALBACETE	738.795	26.052	601.899	126.202	1.492.948
CIUDAD REAL	966.541	250.725	591.285	172.591	1.981.142
CUENCA	781.029	49.694	783.045	100.081	1.713.849
GUADALAJARA	356.784	51.504	707.938	105.102	1.221.327
TOLEDO	833.460	163.066	357.878	182.573	1.536.977
CASTILLA LA MANCHA	3.676.609	541.042	3.042.044	686.549	7.946.243
ALICANTE	158.490	3.604	221.030	198.626	581.750
CASTELLON	136.124	70.346	368.159	88.851	663.481
VALENCIA	329.482	37.621	516.954	197.160	1.081.218
C. VALENCIANA	624.097	111.571	1.106.144	484.637	2.326.448
MURCIA	468.111	12.085	415.197	236.222	1.131.615
BADAJOS	804.013	796.998	405.307	170.376	2.176.693
CACERES	223.172	1.230.335	420.013	113.349	1.986.870
EXTREMADURA	1.027.185	2.027.333	825.319	283.725	4.163.563
ALMERIA	187.564	126.852	350.798	212.093	877.306
CADIZ	278.631	165.474	202.260	97.498	743.863
CORDOBA	671.379	354.221	260.010	91.474	1.377.084
GRANADA	537.835	146.569	410.337	169.800	1.264.541
HUELVA	136.628	222.134	490.346	163.638	1.012.746
JAEN	649.860	169.705	435.679	94.377	1.349.621
MALAGA	270.599	53.793	269.185	137.200	730.777
SEVILLA	804.795	203.694	241.119	154.008	1.403.615
ANDALUCIA	3.537.290	1.442.441	2.659.734	1.120.088	8.759.553
PALMAS (Las)	15.455	125.294	91.546	174.674	406.970
Sta.C.TENERIFE	28.462	33.618	192.745	82.763	337.588
CANARIAS	43.917	158.912	284.292	257.438	744.558
ESPAÑA	16.830.738	8.410.741	19.483.471	5.872.765	50.597.715

⁽¹⁾ Las dehesas de labor con arbolado y de pasto con arbolado están incluidas en Tierras de Cultivo y Prados y Pastizales Permanentes, respectivamente. El matorral se incluye en la Superficie Forestal Arbolada

3.2.2 TIERRAS DE CULTIVO. Distribución general de la tierra por provincias (ha)

Provincias y CC.AA	TIERRAS DE LABOR			Cultivos Leñosos	Cultivos en Invernadero	Huertos Familiares	Total Tierras de Cultivo
	Cultivos Herbáceos	Barbecho	Total				
A CORUÑA	108.030	5.977	114.007	7.604	202	6.318	128.131
LUGO	116.030	3.452	119.481	7.631	27	5.112	132.252
OURENSE	23.557	5.172	28.729	15.748	19	5.037	49.533
PONTEVEDRA	26.315	2.435	28.751	14.453	211	5.942	49.357
GALICIA	273.932	17.036	290.968	45.436	460	22.409	359.273
P.DE ASTURIAS	14.277	85	14.361	4.799	136	2.932	22.229
CANTABRIA	5.945	553	6.497	77	2	305	6.882
ALAVA	62.344	1.063	63.407	12.795	3	885	77.090
GUIPUZCOA	410	4	413	3.181	129	1.954	5.677
VIZCAYA	77	16	93	568	175	1.343	2.178
PAIS VASCO	62.831	1.082	63.913	16.544	306	4.182	84.944
NAVARRA	237.968	46.671	284.639	36.729	509	2.823	324.700
LA RIOJA	63.621	16.510	80.131	75.647	50	2.486	158.314
HUESCA	401.641	62.063	463.704	55.664	10	741	520.118
TERUEL	236.047	149.854	385.901	64.628		1.506	452.035
ZARAGOZA	421.841	240.015	661.856	140.038	247	2.060	804.201
ARAGON	1.059.529	451.932	1.511.461	260.329	256	4.307	1.776.354
BARCELONA	97.642	11.144	108.786	32.865	704	3.109	145.465
GIRONA	72.664	5.670	78.334	13.736	35	946	93.050
LLEIDA	232.442	23.868	256.309	103.559	25	1.066	360.959
TARRAGONA	51.723	10.900	62.623	153.307	61	2.348	218.339
CATALUÑA	454.471	51.582	506.053	303.467	825	7.469	817.813
BALEARES	62.453	33.270	95.722	56.504	142	6.561	158.930
AVILA	146.176	30.224	176.400	8.281	12	640	185.333
BURGOS	528.972	61.288	590.260	24.154		2.485	616.899
LEON	261.108	54.269	315.377	9.923	34	4.649	329.984
PALENCIA	438.740	35.009	473.749	821	26	295	474.890
SALAMANCA	226.340	47.017	273.357	4.821	7	721	278.905
SEGOVIA	231.344	37.728	269.072	3.117	646	381	273.216
SORIA	289.822	83.170	372.992	3.753		605	377.350
VALLADOLID	512.859	46.070	558.929	30.989	31	271	590.221
ZAMORA	289.501	102.976	392.477	17.838	21	1.185	411.522
CASTILLA Y LEON	2.924.863	497.752	3.422.615	103.696	777	11.232	3.538.321
MADRID	93.535	70.566	164.101	41.050	132	488	205.771
ALBACETE	355.971	161.534	517.505	220.071	8	1.210	738.795
CIUDAD REAL	310.681	251.210	561.891	403.481	71	1.097	966.541
CUENCA	511.935	84.799	596.735	183.644	2	647	781.029
GUADALAJARA	249.743	82.372	332.115	24.032		636	356.784
TOLEDO	300.124	230.508	530.632	302.049	19	760	833.460
CASTILLA LA MANCHA	1.728.455	810.424	2.538.879	1.133.278	101	4.350	3.676.609
ALICANTE	16.488	19.480	35.968	118.777	712	3.033	158.490
CASTELLON	11.783	8.372	20.155	112.069	35	3.865	136.124
VALENCIA	39.845	23.397	63.242	260.767	321	5.153	329.482
C. VALENCIANA	68.116	51.249	119.365	491.613	1.068	12.050	624.097
MURCIA	103.908	100.327	204.235	252.343	6.401	5.131	468.111
BADAJOZ	261.643	185.095	446.738	354.698	77	2.499	804.013
CACERES	81.286	52.231	133.517	87.003	30	2.623	223.172
EXTREMADURA	342.928	237.327	580.255	441.701	107	5.122	1.027.185
ALMERIA	17.277	33.291	50.567	102.410	33.985	602	187.564
CADIZ	208.654	17.601	226.255	50.272	934	1.170	278.631
CORDOBA	210.174	50.274	260.448	409.799	80	1.053	671.379
GRANADA	114.154	69.799	183.953	344.495	5.732	3.654	537.835
HUELVA	45.735	9.206	54.940	63.608	17.310	769	136.628
JAEN	29.397	15.766	45.163	603.568	57	1.071	649.860
MALAGA	51.121	17.653	68.774	198.484	966	2.374	270.599
SEVILLA	438.268	58.032	496.300	307.176	348	971	804.795
ANDALUCIA	1.114.779	271.621	1.386.400	2.079.813	59.413	11.664	3.537.290
PALMAS (Las)	1.910	4.574	6.484	3.685	2.594	2.692	15.455
Sta.C.TENERIFE	4.036	2.704	6.740	16.413	3.319	1.989	28.462
CANARIAS	5.946	7.278	13.224	20.098	5.914	4.681	43.917
ESPAÑA	8.617.556	2.665.264	11.282.820	5.363.124	76.600	108.194	16.830.738

3.2.3 PRADOS Y PASTIZALES PERMANENTES. Distribución general de la tierra por provincias (ha)

Provincias y CC.AA	PRADOS NATURALES			PASTIZALES PERMANENTES				Total Prados y Pastizales Permanentes
	Secano	Regadio	Total	Alta montaña	Pastizal	Pastizal - Matorral	Total	
A CORUÑA	76.356	948	77.304		4.794	16.868	21.662	98.966
LUGO	135.531	3.186	138.717		8.963	45.019	53.981	192.698
OURENSE	55.084	6.091	61.175	9.339	13.317	41.153	63.808	124.984
PONTEVEDRA	42.206	1.796	44.002		2.435	14.357	16.793	60.795
GALICIA	309.176	12.022	321.198	9.339	29.509	117.396	156.245	477.443
P.DE ASTURIAS	188.424	1.462	189.886	141.523	60.164	44.411	246.098	435.984
CANTABRIA	91.557	198	91.755	48.718	82.011	39.096	169.825	261.579
ALAVA	20.316		20.316		7.175	11.321	18.496	38.812
GUIPUZCOA	28.794		28.794	8.530	5.644	1.661	15.834	44.629
VIZCAYA	23.808	1	23.809	6.768	20.159	2.398	29.325	53.134
PAIS VASCO	72.919	1	72.920	15.298	32.978	15.379	63.655	136.575
NAVARRA	24.938	108	25.046	1.975	55.866	16.779	74.620	99.666
LA RIOJA	97	17	114	12.738	27.931	20.859	61.528	61.642
HUESCA	2.124	143	2.266	105.406	13.038	16.747	135.190	137.457
TERUEL	4.502		4.502	12.047	44.371	51.970	108.388	112.890
ZARAGOZA	35		35	12.693	20.915	29.208	62.816	62.851
ARAGON	6.660	143	6.803	130.146	78.323	97.925	306.395	313.198
BARCELONA	1.251		1.251	1.848	13.678	1.173	16.699	17.950
GIRONA	6.743		6.743	20.351	14.338	3.918	38.607	45.350
LLEIDA	2.675	2.684	5.359	64.991	61.755	13.268	140.014	145.373
TARRAGONA		88	88	1.498	2.572	5.719	9.790	9.878
CATALUÑA	10.669	2.772	13.441	88.687	92.343	24.079	205.110	218.551
BALEARES					9.374	20.733	30.106	30.106
AVILA	20.276	8	20.284	22.001	154.608	120.757	297.366	317.650
BURGOS	26.959	112	27.072	5.269	129.154	53.821	188.244	215.316
LEON	28.655	12.081	40.737	21.736	98.844	124.719	245.299	286.036
PALENCIA	2.467	275	2.742	1.017	30.261	24.658	55.936	58.678
SALAMANCA	25.833	405	26.238		510.065	147.788	657.853	684.091
SEGOVIA	6.153		6.153		71.871	36.456	108.326	114.480
SORIA	3.362	0	3.362		24.874	13.018	37.891	41.253
VALLADOLID	429	15	443		12.630	2.938	15.568	16.011
ZAMORA	13.332	200	13.532	3.144	132.036	73.379	208.558	222.090
CASTILLA Y LEON	127.466	13.098	140.564	53.167	1.164.342	597.533	1.815.042	1.955.606
MADRID	2.115	82	2.198	3.088	84.433	37.288	124.809	127.006
ALBACETE	2		2		14.385	11.665	26.050	26.052
CIUDAD REAL	0		0		158.415	92.310	250.725	250.725
CUENCA				13.137	17.418	19.138	49.694	49.694
GUADALAJARA	21		21	6.138	22.723	22.622	51.483	51.504
TOLEDO	1.846	2	1.848	764	126.735	33.719	161.219	163.066
CASTILLA LA MANCHA	1.870	2	1.872	20.039	339.676	179.454	539.170	541.042
ALICANTE					2.910	694	3.604	3.604
CASTELLON	308		308	4.126	25.546	40.367	70.038	70.346
VALENCIA					4.934	32.687	37.621	37.621
C. VALENCIANA	308		308	4.126	33.390	73.748	111.264	111.571
MURCIA					2.484	9.602	12.085	12.085
BADAJOS	3	34	37	739	658.529	137.693	796.960	796.998
CACERES	1.301	196	1.497	9.091	929.056	290.691	1.228.839	1.230.335
EXTREMADURA	1.305	230	1.534	9.830	1.587.585	428.384	2.025.799	2.027.333
ALMERIA				10.161	7.598	109.093	126.852	126.852
CADIZ	26	2	29	758	101.835	62.851	165.445	165.474
CORDOBA					266.023	88.198	354.221	354.221
GRANADA	371		371	23.188	30.928	92.082	146.198	146.569
HUELVA		2	2		147.939	74.193	222.132	222.134
JAEN	172	4	176	36	90.136	79.358	169.530	169.705
MALAGA					35.106	18.687	53.793	53.793
SEVILLA	607		607		148.160	54.926	203.086	203.694
ANDALUCIA	1.176	8	1.185	34.142	827.727	579.387	1.441.256	1.442.441
PALMAS (Las)	3		3		46.687	78.604	125.291	125.294
Sta.C.TENERIFE	91		91		13.559	19.967	33.526	33.618
CANARIAS	95		95		60.246	98.572	158.817	158.912
ESPAÑA	838.775	30.142	868.917	572.817	4.568.381	2.400.625	7.541.824	8.410.741

3.2.4 SUPERFICIE FORESTAL. Distribución general de la tierra por provincias (ha)

Provincias y CC.AA	Coníferas	Frondosas		Coníferas y Frondosas	Chopo	Pawlonia	Encina trufera	Matorral	Total Superficie Forestal Arbolada ⁽¹⁾
		Crecimiento Lento	Crecimiento Rápido						
A CORUÑA	65.626	37.133	164.195	106.014	97	4		87.649	460.718
LUGO	119.558	135.425	93.292	50.805	540			189.477	589.096
OURENSE	75.151	121.516	2.454	37.652	412			242.307	479.493
PONTEVEDRA	41.317	29.436	46.199	73.007	14			78.674	268.647
GALICIA	301.653	323.510	306.140	267.478	1.063	4		598.106	1.797.954
P.DE ASTURIAS	37.001	235.625	65.604	61.151	159			136.183	535.724
CANTABRIA	13.875	130.857	47.789	1.723	338			22.160	216.742
ALAVA	8.555	98.671	2.877	15.258	749		351	26.228	152.689
GUIPUZCOA	65.392	39.375	3.136	10.661	247			10.093	128.904
VIZCAYA	76.520	18.711	13.955	12.148	89		3	21.652	143.077
PAIS VASCO	150.467	156.756	19.968	38.067	1.085		354	57.972	424.670
NAVARRA	106.247	231.608	4.629		1.901		128	185.474	529.987
LA RIOJA	51.636	69.746	1.050	10.954	5.116	10	164	94.530	233.206
HUESCA	303.510	146.832	4.305	82.230	1.001	18	1.816	243.357	783.069
TERUEL	333.159	54.517	722	57.113	2.418	12	7.744	220.341	676.025
ZARAGOZA	148.650	57.509	3.303	46.801	2.443	143	556	381.408	640.813
ARAGON	785.318	258.858	8.331	186.143	5.862	173	10.115	845.106	2.099.907
BARCELONA	175.187	77.363	5.840	173.691	316		220	56.073	488.689
GIRONA	52.386	147.466	16.722	127.794	4.971			37.948	387.288
LLEIDA	245.359	131.922	9.039	113.934	622	3	60	121.351	622.290
TARRAGONA	150.887	4.875	2.782	51.083	15	51	97	106.031	315.820
CATALUÑA	623.818	361.626	34.383	466.501	5.924	54	377	321.403	1.814.086
BALEARES	64.413	17.093	522	48.873	23	67		66.387	197.378
AVILA	88.820	70.401	4.182	13.662	1.707			73.620	252.393
BURGOS	131.204	242.062	3.138	58.571	7.698		65	66.168	508.906
LEON	140.876	266.466	15.008	17.618	33.958			309.300	783.226
PALENCIA	60.826	78.948	2.879	4.174	6.580			45.711	199.117
SALAMANCA	38.144	89.754	2.404	8.316	1.021		175	43.724	183.539
SEGOVIA	138.004	54.723	1.670	23.847	7.981			11.672	237.896
SORIA	209.077	115.151	1.281	43.928	7.611		1.910	39.122	418.080
VALLADOLID	91.209	24.322	1.706	8.470	2.098			3.079	130.884
ZAMORA	60.546	101.392	2.012	2.872	5.507			143.062	315.392
CASTILLA Y LEON	958.706	1.043.220	34.280	181.458	74.161		2.150	735.459	3.029.434
MADRID	49.745	102.363	3.457	20.870	1.146			94.072	271.654
ALBACETE	240.853	46.727	232	58.394	1.222	38	29	254.404	601.899
CIUDAD REAL	56.178	149.348	5.687	16.787	259	111		362.914	591.285
CUENCA	455.566	54.226	1.265	88.212	1.535		152	182.090	783.045
GUADALAJARA	213.929	173.751	1.583	92.354	4.837		713	220.771	707.938
TOLEDO	30.757	151.593	4.215	9.556	1.512	465		159.779	357.878
CASTILLA LA MANCHA	997.283	575.644	12.983	265.303	9.366	614	893	1.179.958	3.042.044
ALICANTE	104.041	3.410	72	4.452	820	156		108.079	221.030
CASTELLON	118.448	36.959	239	41.396	811	52	1.591	168.664	368.159
VALENCIA	258.116	4.827	410	27.899	883	190	27	224.602	516.954
C. VALENCIANA	480.605	45.197	722	73.746	2.514	397	1.618	501.345	1.106.144
MURCIA	199.561	2.124	74	6.572	22	43		206.800	415.197
BADAJOS	19.590	266.356	30.753	3.064	151		149	85.244	405.307
CACERES	49.594	177.709	14.117	14.947	996			162.649	420.013
EXTREMADURA	69.183	444.065	44.871	18.012	1.147		149	247.893	825.319
ALMERIA	106.722	6.399	13	15.835				221.829	350.798
CADIZ	10.187	119.650	1.895	4.166	4			66.358	202.260
CORDOBA	37.025	83.831	3.695	39.626	840	15		94.980	260.010
GRANADA	142.657	48.651	1.585	21.392	4.108		114	191.830	410.337
HUELVA	95.942	126.425	98.186	24.656				145.138	490.346
JAEN	204.758	87.962	5.233	26.309	702			110.714	435.679
MALAGA	65.613	48.662	2.427	10.661	77			141.744	269.185
SEVILLA	17.484	88.238	15.420	7.488	428			112.061	241.119
ANDALUCIA	680.387	609.819	128.453	150.133	6.160	15	114	1.084.654	2.659.734
PALMAS (Las)	9.103	1.146	3.502	594	11			77.190	91.546
Sta.C.TENERIFE	71.936	23.791	5.402	1.557				90.060	192.745
CANARIAS	81.040	24.937	8.903	2.151	11			167.249	284.292
ESPAÑA	5.650.938	4.633.048	722.158	1.799.137	115.998	1.376	16.063	6.544.753	19.483.471

⁽¹⁾ Véase nota al pie del cuadro 3.2.1

3.2.5 OTRAS SUPERFICIES. Distribución general de la tierra por provincias (ha)

Provincias y CC.AA	Erial	Espartizal	Baldío	Improductivo	No Agrícola	Aguas Interiores	Total Otras Superficies
A CORUÑA			16.472	11.927	74.861	3.914	107.175
LUGO			10.658	6.201	51.519	3.400	71.779
OURENSE			15.185	11.478	38.680	8.090	73.434
PONTEVEDRA			8.848	3.306	55.129	3.390	70.673
GALICIA			51.164	32.912	220.190	18.795	323.061
P.DE ASTURIAS		7	601	11.840	50.607	3.579	66.632
CANTABRIA	194		20	11.429	29.499	6.701	47.843
ALAVA	11.658	608	4.766	3.899	10.095	4.165	35.192
GUIPUZCOA	1.049		297	3.247	12.862	1.364	18.818
VIZCAYA	712		553	2.862	17.270	1.770	23.166
PAIS VASCO	13.419	608	5.616	10.007	40.228	7.299	77.176
NAVARRA	3.540		10.837	9.752	48.276	12.319	84.723
LA RIOJA	5.231		12.475	4.856	23.846	4.989	51.397
HUESCA	15.702	121	18.562	30.196	35.150	23.303	123.034
TERUEL	152.219	3.179	28.991	11.538	38.362	5.721	240.011
ZARAGOZA	63.060	4	48.607	12.005	67.288	28.744	219.708
ARAGON	230.981	3.304	96.160	53.739	140.800	57.768	582.752
BARCELONA	942	2	9.325	6.648	99.890	4.566	121.372
GIRONA	334		3.706	6.590	52.505	1.982	65.116
LLEIDA	4.408	351	15.199	12.697	37.413	17.639	87.706
TARRAGONA	882		17.866	10.885	47.156	9.780	86.570
CATALUÑA	6.565	353	46.095	36.819	236.964	33.967	360.764
BALEARES	224	1.024	21.883	9.467	78.110	2.047	112.755
AVILA	2.071		6.237	10.875	23.304	7.041	49.528
BURGOS	11.192	64	9.530	7.479	53.642	5.905	87.812
LEON	2.152		30.749	49.412	65.677	10.595	158.585
PALENCIA	6.113		8.057	9.871	43.787	4.683	72.510
SALAMANCA	4.200		9.409	16.570	39.368	18.888	88.435
SEGOVIA	25.095		7.604	3.292	28.925	1.803	66.720
SORIA	147.739	347	18.242	2.870	18.213	6.593	194.003
VALLADOLID	10.191	21	11.876	3.272	43.477	5.097	73.934
ZAMORA	7.926	11	20.829	23.270	42.743	12.379	107.158
CASTILLA Y LEON	216.680	443	122.532	126.911	359.135	72.984	898.685
MADRID	24.215	8.368	15.840	10.424	130.216	9.256	198.318
ALBACETE	11.798	32.891	28.301	7.007	36.971	9.235	126.202
CIUDAD REAL	19.439	130	46.841	29.914	59.723	16.543	172.591
CUENCA	21.915	94	16.587	2.996	47.622	10.866	100.081
GUADALAJARA	28.160	813	16.266	2.870	40.978	16.014	105.102
TOLEDO	21.373	5.870	44.530	11.737	77.427	21.636	182.573
CASTILLA LA MANCHA	102.684	39.799	152.526	54.523	262.722	74.294	686.549
ALICANTE	19.619	2.037	55.876	25.089	86.334	9.671	198.626
CASTELLON	957		28.793	11.869	42.064	5.167	88.851
VALENCIA	2.222	44	54.409	20.340	102.953	17.192	197.160
C. VALENCIANA	22.799	2.081	139.078	57.298	231.351	32.031	484.637
MURCIA	24.848	28.515	67.569	15.213	88.330	11.747	236.222
BADAJOS	1.092		11.274	8.508	86.024	63.477	170.376
CACERES	1.399		3.801	16.451	41.363	50.335	113.349
EXTREMADURA	2.491		15.076	24.959	127.387	113.813	283.725
ALMERIA	30.148	95.090	36.167	12.213	31.911	6.563	212.093
CADIZ	6.449		2.255	20.523	55.503	12.769	97.498
CORDOBA	7.684	250	4.891	8.284	44.954	25.411	91.474
GRANADA	27.515	37.270	15.944	23.800	50.696	14.574	169.800
HUELVA	4.234	488	14.953	52.558	45.780	45.626	163.638
JAEN	14.933	2.436	5.971	9.313	43.435	18.290	94.377
MALAGA	20.358		7.136	35.631	64.645	9.429	137.200
SEVILLA	7.341		11.672	21.684	82.336	30.974	154.008
ANDALUCIA	118.662	135.534	98.989	184.006	419.261	163.636	1.120.088
PALMAS (Las)	49.364		35.067	66.227	23.459	557	174.674
Sta.C.TENERIFE	13.012		24.612	19.597	24.864	678	82.763
CANARIAS	62.375		59.680	85.824	48.323	1.235	257.438
ESPAÑA	834.908	220.036	916.140	739.979	2.535.243	626.460	5.872.765

3.2.6 SISTEMAS DE CULTIVO. Distribución general de la tierra por provincias (ha)

Provincias y CC.AA	TIERRAS DE CULTIVO			TOTAL TIERRAS DE CULTIVO
	Secano	Regadío	Invernadero	
A CORUÑA	125.553	2.376	202	128.131
LUGO	128.951	3.274	27	132.252
OURENSE	43.469	6.045	19	49.533
PONTEVEDRA	44.759	4.387	211	49.357
GALICIA	342.732	16.082	460	359.273
P.DE ASTURIAS	21.896	197	136	22.229
CANTABRIA	6.105	775	2	6.882
ALAVA	71.384	5.703	3	77.090
GUIPUZCOA	4.788	760	129	5.677
VIZCAYA	1.003	1.000	175	2.178
PAIS VASCO	77.174	7.464	306	84.944
NAVARRA	221.909	102.282	509	324.700
LA RIOJA	111.539	46.725	50	158.314
HUESCA	323.054	197.054	10	520.118
TERUEL	426.557	25.479		452.035
ZARAGOZA	611.879	192.075	247	804.201
ARAGON	1.361.490	414.608	256	1.776.354
BARCELONA	135.145	9.615	704	145.465
GIRONA	62.844	30.171	35	93.050
LLEIDA	208.421	152.513	25	360.959
TARRAGONA	148.610	69.668	61	218.339
CATALUÑA	555.021	261.968	825	817.813
BALEARES	136.968	21.820	142	158.930
AVILA	160.149	25.172	12	185.333
BURGOS	592.875	24.024		616.899
LEON	205.157	124.793	34	329.984
PALENCIA	415.980	58.884	26	474.890
SALAMANCA	239.112	39.787	7	278.905
SEGOVIA	258.703	13.867	646	273.216
SORIA	367.717	9.633		377.350
VALLADOLID	485.580	104.609	31	590.221
ZAMORA	361.057	50.444	21	411.522
CASTILLA Y LEON	3.086.331	451.212	777	3.538.321
MADRID	188.496	17.143	132	205.771
ALBACETE	558.792	179.994	8	738.795
CIUDAD REAL	743.456	223.014	71	966.541
CUENCA	727.317	53.709	2	781.029
GUADALAJARA	345.541	11.243		356.784
TOLEDO	716.125	117.316	19	833.460
CASTILLA LA MANCHA	3.091.231	585.276	101	3.676.609
ALICANTE	79.954	77.824	712	158.490
CASTELLON	94.776	41.313	35	136.124
VALENCIA	169.764	159.397	321	329.482
C. VALENCIANA	344.494	278.535	1.068	624.097
MURCIA	292.509	169.200	6.401	468.111
BADAJOS	617.717	186.218	77	804.013
CACERES	150.994	72.148	30	223.172
EXTREMADURA	768.712	258.366	107	1.027.185
ALMERIA	115.292	38.288	33.985	187.564
CADIZ	237.219	40.479	934	278.631
CORDOBA	538.874	132.425	80	671.379
GRANADA	381.049	151.053	5.732	537.835
HUELVA	85.168	34.149	17.310	136.628
JAEN	332.067	317.735	57	649.860
MALAGA	196.833	72.799	966	270.599
SEVILLA	548.852	255.594	348	804.795
ANDALUCIA	2.435.354	1.042.522	59.413	3.537.290
PALMAS (Las)	7.560	5.301	2.594	15.455
Sta.C.TENERIFE	10.111	15.031	3.319	28.462
CANARIAS	17.670	20.333	5.914	43.917
ESPAÑA	13.059.631	3.694.507	76.600	16.830.738

3.2.7 CULTIVO EN SECANO. Distribución general de la tierra por provincias (ha)

Provincias y CC.AA	TIERRAS DE LABOR			Cultivos Leñosos	Huertos Familiares	Total Tierras de Cultivo
	Cultivos Herbáceos	Barbecho	Total			
A CORUÑA	107.275	5.926	113.201	7.447	4.905	125.553
LUGO	114.047	3.422	117.469	7.604	3.877	128.951
OURENSE	19.264	5.117	24.380	15.632	3.456	43.469
PONTEVEDRA	25.161	2.384	27.545	13.043	4.171	44.759
GALICIA	265.747	16.848	282.595	43.726	16.410	342.732
P.DE ASTURIAS	14.193	79	14.271	4.751	2.874	21.896
CANTABRIA	5.307	553	5.859	77	169	6.105
ALAVA	58.719	1.063	59.781	11.026	577	71.384
GUIPUZCOA	366	4	370	3.177	1.241	4.788
VIZCAYA	77	16	93	424	486	1.003
PAIS VASCO	59.162	1.082	60.244	14.627	2.304	77.174
NAVARRA	169.752	37.069	206.820	14.687	402	221.909
LA RIOJA	51.685	15.276	66.961	43.973	605	111.539
HUESCA	244.971	54.346	299.317	23.655	82	323.054
TERUEL	220.814	148.261	369.075	57.198	284	426.557
ZARAGOZA	296.408	231.982	528.390	83.278	211	611.879
ARAGON	762.193	434.588	1.196.781	164.132	577	1.361.490
BARCELONA	93.162	10.453	103.615	30.641	890	135.145
GIRONA	48.860	4.816	53.676	9.029	139	62.844
LLEIDA	145.609	19.833	165.442	42.789	190	208.421
TARRAGONA	26.079	9.296	35.375	112.969	266	148.610
CATALUÑA	313.709	44.398	358.108	195.428	1.486	555.021
BALEARES	53.896	32.119	86.015	47.471	3.482	136.968
AVILA	123.063	30.061	153.124	6.862	164	160.149
BURGOS	511.321	61.180	572.501	18.615	1.758	592.875
LEON	141.620	53.049	194.670	8.752	1.736	205.157
PALENCIA	380.508	34.686	415.195	657	129	415.980
SALAMANCA	187.438	46.612	234.050	4.746	316	239.112
SEGOVIA	219.147	37.676	256.823	1.638	243	258.703
SORIA	282.388	82.967	365.356	2.004	358	367.717
VALLADOLID	429.337	45.240	474.577	10.870	134	485.580
ZAMORA	244.666	102.025	346.692	13.729	637	361.057
CASTILLA Y LEON	2.519.489	493.497	3.012.986	67.871	5.475	3.086.331
MADRID	80.263	68.831	149.093	39.254	149	188.496
ALBACETE	255.824	154.238	410.062	148.231	499	558.792
CIUDAD REAL	272.262	248.070	520.332	222.829	296	743.456
CUENCA	490.739	83.821	574.560	152.451	307	727.317
GUADALAJARA	239.059	82.244	321.303	23.980	258	345.541
TOLEDO	270.264	228.139	498.403	217.640	82	716.125
CASTILLA LA MANCHA	1.528.147	796.512	2.324.659	765.131	1.442	3.091.231
ALICANTE	8.048	15.060	23.108	56.131	715	79.954
CASTELLON	9.928	8.038	17.966	74.767	2.043	94.776
VALENCIA	19.911	20.829	40.740	127.182	1.842	169.764
C. VALENCIANA	37.887	43.928	81.814	258.079	4.600	344.494
MURCIA	63.725	76.912	140.637	151.030	843	292.509
BADAJOS	207.580	176.499	384.079	232.727	911	617.717
CACERES	30.194	48.173	78.367	71.252	1.375	150.994
EXTREMADURA	237.775	224.671	462.446	303.980	2.286	768.712
ALMERIA	15.324	27.462	42.786	72.408	98	115.292
CADIZ	176.855	16.494	193.350	43.479	390	237.219
CORDOBA	189.453	49.453	238.906	299.713	256	538.874
GRANADA	79.976	66.139	146.115	234.627	307	381.049
HUELVA	44.886	9.056	53.942	30.975	252	85.168
JAEN	24.330	15.212	39.541	292.294	232	332.067
MALAGA	45.648	16.280	61.928	134.564	341	196.833
SEVILLA	344.085	52.156	396.241	152.352	259	548.852
ANDALUCIA	920.557	252.252	1.172.809	1.260.411	2.134	2.435.354
PALMAS (Las)	715	3.879	4.594	1.658	1.307	7.560
Sta.C.TENERIFE	2.411	2.560	4.970	4.471	670	10.111
CANARIAS	3.126	6.439	9.565	6.129	1.977	17.670
ESPAÑA	7.086.610	2.545.053	9.631.663	3.380.756	47.213	13.059.631

3.2.8 CULTIVO EN REGADÍO E INVERNADERO. Distribución general de la tierra por provincias (ha)

Provincias y CC.AA	TIERRAS DE LABOR			Cultivos Leñosos	Huertos Familiares	Total Tierras de Cultivo en Regadío	Cultivos en invernadero
	Cultivos Herbáceos	Barbecho	Total				
A CORUÑA	755	52	806	157	1.413	2.376	202
LUGO	1.983	30	2.013	26	1.235	3.274	27
OURENSE	4.293	55	4.348	116	1.580	6.045	19
PONTEVEDRA	1.154	52	1.206	1.410	1.771	4.387	211
GALICIA	8.185	188	8.373	1.709	5.999	16.082	460
P.DE ASTURIAS	84	6	90	49	59	197	136
CANTABRIA	638		638		136	775	2
ALAVA	3.625		3.625	1.769	308	5.703	3
GUIPUZCOA	43		43	4	713	760	129
VIZCAYA	0		0	144	857	1.000	175
PAIS VASCO	3.669		3.669	1.917	1.878	7.464	306
NAVARRA	68.217	9.602	77.819	22.042	2.422	102.282	509
LA RIOJA	11.936	1.234	13.170	31.674	1.880	46.725	50
HUESCA	156.669	7.718	164.387	32.009	658	197.054	10
TERUEL	15.233	1.593	16.827	7.429	1.223	25.479	
ZARAGOZA	125.434	8.032	133.466	56.759	1.849	192.075	247
ARAGON	297.336	17.344	314.680	96.197	3.730	414.608	256
BARCELONA	4.480	691	5.171	2.225	2.219	9.615	704
GIRONA	23.804	854	24.658	4.707	807	30.171	35
LLEIDA	86.832	4.035	90.867	60.770	876	152.513	25
TARRAGONA	25.645	1.604	27.249	40.337	2.082	69.668	61
CATALUÑA	140.762	7.184	147.945	108.039	5.983	261.968	825
BALEARES	8.557	1.150	9.707	9.033	3.079	21.820	142
AVILA	23.113	163	23.276	1.419	476	25.172	12
BURGOS	17.651	108	17.759	5.538	727	24.024	
LEON	119.488	1.220	120.708	1.171	2.914	124.793	34
PALENCIA	58.232	322	58.554	164	166	58.884	26
SALAMANCA	38.902	406	39.308	75	404	39.787	7
SEGOVIA	12.197	53	12.249	1.479	138	13.867	646
SORIA	7.434	203	7.636	1.749	247	9.633	
VALLADOLID	83.522	830	84.353	20.120	137	104.609	31
ZAMORA	44.835	951	45.786	4.110	548	50.444	21
CASTILLA Y LEON	405.374	4.255	409.629	35.826	5.758	451.212	777
MADRID	13.273	1.735	15.008	1.796	339	17.143	132
ALBACETE	100.148	7.296	107.443	71.840	710	179.994	8
CIUDAD REAL	38.419	3.141	41.560	180.652	802	223.014	71
CUENCA	21.197	979	22.175	31.194	341	53.709	2
GUADALAJARA	10.684	128	10.812	53	378	11.243	
TOLEDO	29.860	2.369	32.229	84.409	678	117.316	19
CASTILLA LA MANCHA	200.308	13.912	214.220	368.147	2.908	585.276	101
ALICANTE	8.440	4.420	12.860	62.646	2.318	77.824	712
CASTELLON	1.855	334	2.189	37.303	1.822	41.313	35
VALENCIA	19.934	2.568	22.501	133.585	3.311	159.397	321
C. VALENCIANA	30.229	7.321	37.551	233.534	7.450	278.535	1.068
MURCIA	40.184	23.415	63.599	101.313	4.288	169.200	6.401
BADAJOS	54.062	8.597	62.659	121.971	1.588	186.218	77
CACERES	51.091	4.059	55.150	15.750	1.248	72.148	30
EXTREMADURA	105.154	12.656	117.809	137.721	2.836	258.366	107
ALMERIA	1.953	5.828	7.781	30.002	504	38.288	33.985
CADIZ	31.799	1.106	32.905	6.793	780	40.479	934
CORDOBA	20.721	821	21.542	110.086	797	132.425	80
GRANADA	34.179	3.659	37.838	109.868	3.347	151.053	5.732
HUELVA	849	150	999	32.634	517	34.149	17.310
JAEN	5.067	554	5.621	311.275	840	317.735	57
MALAGA	5.472	1.374	6.846	63.920	2.033	72.799	966
SEVILLA	94.183	5.876	100.059	154.824	711	255.594	348
ANDALUCIA	194.222	19.369	213.591	819.401	9.530	1.042.522	59.413
PALMAS (Las)	1.194	695	1.889	2.027	1.385	5.301	2.594
Sta.C.TENERIFE	1.626	144	1.770	11.942	1.319	15.031	3.319
CANARIAS	2.820	839	3.659	13.969	2.704	20.333	5.914
ESPAÑA	1.530.946	120.211	1.651.157	1.982.368	60.981	3.694.507	76.600

3.2.9 CULTIVOS HERBACEOS. Distribución general de la tierra por provincias (ha)

Provincias y CC.AA	Cereales Grano	Leguminosas Grano	Tubérculos Consumo Humano	Cultivos Industriales	Cultivos Forrajeros	Hortalizas (en campo)	Flores y P.Ornamentales (en campo)	Total Cultivos Herbáceos
A CORUÑA	7.337	295	2.828	57	96.651	825	38	108.030
LUGO	5.668	356	2.582	22	106.996	405	1	116.030
OURENSE	15.429	76	4.602	3	3.008	441		23.557
PONTEVEDRA	4.291	68	1.186	105	20.131	516	18	26.315
GALICIA	32.724	795	11.198	186	226.785	2.187	56	273.932
P.DE ASTURIAS	51	396	10		13.759	47	13	14.277
CANTABRIA	713	18	231	62	4.921			5.945
ALAVA	54.528	925	1.874	3.140	1.878			62.344
GUIPUZCOA	247	42	3		23	56	39	410
VIZCAYA					77	0		77
PAIS VASCO	54.774	967	1.877	3.140	1.978	56	39	62.831
NAVARRA	192.583	3.555	89	15.491	20.901	5.342	8	237.968
LA RIOJA	52.152	670	504	6.141	1.617	2.538		63.621
HUESCA	329.433	7.587	6	8.950	53.729	1.936		401.641
TERUEL	207.578	3.537	81	7.570	17.280	2		236.047
ZARAGOZA	353.417	3.874	17	12.176	49.170	3.162	26	421.841
ARAGON	890.428	14.998	103	28.696	120.179	5.099	26	1.059.529
BARCELONA	71.718	737	169	9.446	13.787	1.776	9	97.642
GIRONA	43.363	268	13	10.405	18.543	62	9	72.664
LLEIDA	195.113	3.518	12	4.333	28.784	682		232.442
TARRAGONA	45.224	681	334	992	674	3.819		51.723
CATALUÑA	355.418	5.204	529	25.175	61.788	6.338	19	454.471
BALEARES	28.683	832	1.506		28.415	3.004	13	62.453
AVILA	98.731	1.081	1.661	16.390	25.692	2.621		146.176
BURGOS	392.823	23.757	1.556	84.219	25.813	805		528.972
LEON	198.087	6.639	1.519	29.935	24.789	140		261.108
PALENCIA	303.136	23.602	1.638	58.529	51.357	478		438.740
SALAMANCA	136.021	7.293	2.976	26.697	52.844	510		226.340
SEGOVIA	169.508	4.685	3.049	41.434	11.069	1.598		231.344
SORIA	229.356	6.051	842	46.885	5.468	1.220		289.822
VALLADOLID	322.564	43.389	5.779	88.951	46.186	5.854	137	512.859
ZAMORA	180.694	9.634	1.004	54.527	42.188	1.454		289.501
CASTILLA Y LEON	2.030.920	126.131	20.024	447.566	285.405	14.680	137	2.924.863
MADRID	74.163	7.311	218	2.603	6.971	2.268		93.535
ALBACETE	275.294	33.466	924	7.976	10.431	27.881		355.971
CIUDAD REAL	255.518	17.601	356	3.652	16.870	16.684		310.681
CUENCA	313.527	40.228	0	147.875	4.962	5.343		511.935
GUADALAJARA	181.069	20.101	20	44.358	1.930	2.265		249.743
TOLEDO	242.743	13.699	77	6.012	34.907	2.687		300.124
CASTILLA LA MANCHA	1.268.151	125.096	1.376	209.872	69.100	54.859		1.728.455
ALICANTE	4.608		1.051	26	2.048	8.743	11	16.488
CASTELLON	5.647	8	34	498	1.805	3.786	5	11.783
VALENCIA	32.681		710	131	2.366	3.903	53	39.845
C. VALENCIANA	42.936	8	1.796	655	6.219	16.432	70	68.116
MURCIA	56.453	47	1.375	5.672	714	39.618	29	103.908
BADAJOS	199.752	5.446	509	34.255	16.817	4.863		261.643
CACERES	27.439	43	498	10.124	42.021	1.162		81.286
EXTREMADURA	227.191	5.490	1.007	44.378	58.838	6.025		342.928
ALMERIA	15.244			0	87	1.907	38	17.277
CADIZ	109.577	4.208	1.035	72.467	14.883	6.472	12	208.654
CORDOBA	146.890	3.562	791	39.960	15.291	3.680		210.174
GRANADA	82.950	2.287	250	2.233	6.086	20.348		114.154
HUELVA	21.657	820		21.765	1.081	412		45.735
JAEN	18.533	2.463	7	5.577	1.280	1.537		29.397
MALAGA	36.182	4.227	971	3.658	3.730	2.352		51.121
SEVILLA	207.157	17.583	5.886	186.217	14.084	7.341		438.268
ANDALUCIA	638.190	35.151	8.940	331.878	56.522	44.048	50	1.114.779
PALMAS (Las)	196	17	387	16	179	1.064	51	1.910
Sta.C.TENERIFE	311	4	1.980	6	378	1.344	14	4.036
CANARIAS	508	21	2.367	22	557	2.407	65	5.946
ESPAÑA	5.946.040	326.690	53.148	1.121.539	964.667	204.948	525	8.617.556

3.2.10 CULTIVOS HERBACEOS EN SECANO. Distribución general de la tierra por provincias (ha)

Provincias y CC.AA	Cereales Grano	Leguminosas Grano	Tubérculos Consumo Humano	Cultivos Industriales	Cultivos Forrajeros	Hortalizas (en campo)	Flores y P.Ornamentales (en campo)	Total Cultivos Herbáceos
A CORUÑA	7.203	272	2.753	57	96.324	628	38	107.275
LUGO	5.590	336	2.469	22	105.334	296	1	114.047
OURENSE	14.660	52	2.039		2.275	237		19.264
PONTEVEDRA	3.719	60	1.051	105	19.908	301	18	25.161
GALICIA	31.172	720	8.312	184	223.841	1.462	56	265.747
P.DE ASTURIAS	51	336	10		13.759	23	13	14.193
CANTABRIA	712	17		57	4.519			5.307
ALAVA	53.486	474		2.945	1.814			58.719
GUIPUZCOA	247	42			21	56	1	366
VIZCAYA					77			77
PAIS VASCO	53.733	516		2.945	1.912	56	1	59.162
NAVARRA	146.768	3.305	85	10.659	8.787	148		169.752
LA RIOJA	44.501	655		5.466	508	555		51.685
HUESCA	211.360	7.040		4.203	22.348	20		244.971
TERUEL	194.057	3.537		7.374	15.844	2		220.814
ZARAGOZA	282.223	3.019	7	6.960	4.047	125	26	296.408
ARAGON	687.641	13.596	7	18.537	42.240	147	26	762.193
BARCELONA	69.733	737		8.849	13.732	111		93.162
GIRONA	25.906	268	13	7.249	15.397	18	9	48.860
LLEIDA	128.897	3.184		3.569	9.946	13		145.609
TARRAGONA	24.174	681		559	607	58		26.079
CATALUÑA	248.710	4.870	13	20.226	39.681	200	9	313.709
BALEARES	27.727	832	14		24.619	702	1	53.896
AVILA	87.577	588	31	10.629	24.235	3		123.063
BURGOS	381.354	23.604	83	81.824	23.883	573		511.321
LEON	102.917	2.949	84	18.653	17.001	17		141.620
PALENCIA	269.372	23.093	2	46.049	41.993			380.508
SALAMANCA	108.266	6.536	79	21.798	50.757	2		187.438
SEGOVIA	164.433	4.680	87	39.398	10.512	37		219.147
SORIA	226.083	5.995	196	44.767	5.344	2		282.388
VALLADOLID	278.401	41.732	58	70.683	38.229	97	137	429.337
ZAMORA	154.089	9.497	32	44.088	36.810	150		244.666
CASTILLA Y LEON	1.772.493	118.674	651	377.889	248.765	881	137	2.519.489
MADRID	65.288	7.300		2.315	5.301	59		80.263
ALBACETE	221.327	31.714	3	321	2.249	209		255.824
CIUDAD REAL	238.174	16.427		1.180	16.185	296		272.262
CUENCA	301.735	39.809		144.245	4.556	395		490.739
GUADALAJARA	173.330	20.084		43.847	1.787	11		239.059
TOLEDO	231.431	13.635	15	2.150	22.422	612		270.264
CASTILLA LA MANCHA	1.165.996	121.668	18	191.742	47.198	1.523		1.528.147
ALICANTE	3.794				363	3.891		8.048
CASTELLON	5.503			495	1.716	2.214		9.928
VALENCIA	16.077		111	77	2.153	1.493		19.911
C. VALENCIANA	25.374		111	573	4.231	7.597		37.887
MURCIA	53.578	47		4.056	9	6.030	4	63.725
BADAJOS	178.850	5.446		10.333	12.375	576		207.580
CACERES	12.250	39		851	17.011	43		30.194
EXTREMADURA	191.100	5.485		11.184	29.386	619		237.775
ALMERIA	15.244			0	4	70	5	15.324
CADIZ	103.431	4.208		57.851	10.088	1.271	7	176.855
CORDOBA	139.819	3.368		33.109	13.108	49		189.453
GRANADA	72.968	2.129		2.067	1.767	1.044		79.976
HUELVA	21.631	820		21.645	751	38		44.886
JAEN	17.213	2.463		3.002	840	812		24.330
MALAGA	34.990	4.152	110	3.131	3.186	80		45.648
SEVILLA	182.466	15.794		133.059	12.312	455		344.085
ANDALUCIA	587.760	32.934	110	253.865	42.057	3.819	12	920.557
PALMAS (Las)	129	7	66	16	179	315	4	715
Sta.C.TENERIFE	309		733		373	989	6	2.411
CANARIAS	438	7	799	16	551	1.304	11	3.126
ESPAÑA	5.103.043	310.963	10.131	899.714	737.363	25.126	270	7.086.610

3.2.11 CULTIVOS HERBACEOS EN REGADIO. Distribución general de la tierra por provincias (ha)

Provincias y CC.AA	Cereales Grano	Leguminosas Grano	Tubérculos Consumo Humano	Cultivos Industriales	Cultivos Forrajeros	Hortalizas (en campo)	Flores y P.Ornamentales (en campo)	Total Cultivos Herbáceos
A CORUÑA	133	23	75			327	197	755
LUGO	78	21	113			1.662	109	1.983
OURENSE	769	24	2.563	3		733	203	4.293
PONTEVEDRA	572	8	135			223	215	1.154
GALICIA	1.552	75	2.886	3	2.944	725		8.185
P.DE ASTURIAS		60				24		84
CANTABRIA	1	1	231	4	402			638
ALAVA	1.042	451	1.874	195	64			3.625
GUIPUZCOA		0	3		2	0	38	43
VIZCAYA						0		0
PAIS VASCO	1.042	451	1.877	195	66	1	38	3.669
NAVARRA	45.815	250	3	4.833	12.114	5.194	8	68.217
LA RIOJA	7.651	15	504	675	1.109	1.983		11.936
HUESCA	118.073	547	6	4.747	31.380	1.916		156.669
TERUEL	13.521		81	196	1.436			15.233
ZARAGOZA	71.194	855	10	5.216	45.123	3.036		125.434
ARAGON	202.787	1.402	96	10.159	77.939	4.952		297.336
BARCELONA	1.985		169	597	55	1.665	9	4.480
GIRONA	17.457			3.157	3.147	44		23.804
LLEIDA	66.217	334	12	763	18.838	668		86.832
TARRAGONA	21.050		334	433	67	3.761		25.645
CATALUÑA	106.708	334	515	4.950	22.107	6.138	9	140.762
BALEARES	956		1.492		3.796	2.301	12	8.557
AVILA	11.154	493	1.630	5.761	1.457	2.618		23.113
BURGOS	11.469	153	1.474	2.394	1.930	232		17.651
LEON	95.171	3.690	1.435	11.283	7.788	122		119.488
PALENCIA	33.764	509	1.637	12.480	9.364	478		58.232
SALAMANCA	27.755	757	2.897	4.899	2.086	508		38.902
SEGOVIA	5.075	5	2.962	2.036	557	1.562		12.197
SORIA	3.273	56	646	2.118	123	1.218		7.434
VALLADOLID	44.164	1.657	5.720	18.268	7.957	5.756		83.522
ZAMORA	26.605	137	972	10.439	5.378	1.305		44.835
CASTILLA Y LEON	258.427	7.457	19.373	69.677	36.640	13.799		405.374
MADRID	8.875	11	218	288	1.670	2.209		13.273
ALBACETE	53.966	1.752	921	7.655	8.182	27.671		100.148
CIUDAD REAL	17.345	1.175	356	2.471	685	16.387		38.419
CUENCA	11.792	419	0	3.631	406	4.948		21.197
GUADALAJARA	7.740	17	20	511	144	2.253		10.684
TOLEDO	11.312	64	62	3.862	12.485	2.075		29.860
CASTILLA LA MANCHA	102.155	3.428	1.358	18.130	21.902	53.335		200.308
ALICANTE	814		1.051	26	1.686	4.852	11	8.440
CASTELLON	144	8	34	2	89	1.573	5	1.855
VALENCIA	16.604		599	54	213	2.411	53	19.934
C. VALENCIANA	17.562	8	1.684	82	1.987	8.835	70	30.229
MURCIA	2.875		1.375	1.616	705	33.588	25	40.184
BADAJOS	20.902		509	23.922	4.443	4.287		54.062
CACERES	15.188	4	498	9.273	25.010	1.119		51.091
EXTREMADURA	36.090	4	1.007	33.194	29.452	5.406		105.154
ALMERIA					82	1.837	34	1.953
CADIZ	6.146		1.035	14.616	4.795	5.201	5	31.799
CORDOBA	7.072	194	791	6.851	2.182	3.631		20.721
GRANADA	9.982	158	250	166	4.318	19.304		34.179
HUELVA	26			120	330	373		849
JAEN	1.320		7	2.575	441	725		5.067
MALAGA	1.192	76	861	527	544	2.272		5.472
SEVILLA	24.692	1.789	5.886	53.158	1.772	6.886		94.183
ANDALUCÍA	50.430	2.217	8.830	78.013	14.465	40.228	39	194.222
PALMAS (Las)	67	9	322			749	47	1.194
Sta.C.TENERIFE	2	4	1.246	6	6	355	7	1.626
CANARIAS	69	13	1.568	6	6	1.104	54	2.820
ESPAÑA	842.996	15.727	43.017	221.825	227.304	179.822	255	1.530.946

3.2.12 BARBECHOS. Distribución general de la tierra por provincias (ha)

Provincias Y CC.AA	SECANO	REGADIO	TOTAL
A CORUNA	5.926	52	5.977
LUGO	3.422	30	3.452
OURENSE	5.117	55	5.172
PONTEVEDRA	2.384	52	2.435
GALICIA	16.848	188	17.036
P.DE ASTURIAS	79	6	85
CANTABRIA	553		553
ALAVA	1.063		1.063
GUIPUZCOA	4		4
VIZCAYA	16		16
PAIS VASCO	1.082		1.082
NAVARRA	37.069	9.602	46.671
LA RIOJA	15.276	1.234	16.510
HUESCA	54.346	7.718	62.063
TERUEL	148.261	1.593	149.854
ZARAGOZA	231.982	8.032	240.015
ARAGON	434.588	17.344	451.932
BARCELONA	10.453	691	11.144
GIRONA	4.816	854	5.670
LLEIDA	19.833	4.035	23.868
TARRAGONA	9.296	1.604	10.900
CATALUÑA	44.398	7.184	51.582
BALEARES	32.119	1.150	33.270
AVILA	30.061	163	30.224
BURGOS	61.180	108	61.288
LEON	53.049	1.220	54.269
PALENCIA	34.686	322	35.009
SALAMANCA	46.612	406	47.017
SEGOVIA	37.676	53	37.728
SORIA	82.967	203	83.170
VALLADOLID	45.240	830	46.070
ZAMORA	102.025	951	102.976
CASTILLA Y LEON	493.497	4.255	497.752
MADRID	68.831	1.735	70.566
ALBACETE	154.238	7.296	161.534
CIUDAD REAL	248.070	3.141	251.210
CUENCA	83.821	979	84.799
GUADALAJARA	82.244	128	82.372
TOLEDO	228.139	2.369	230.508
CASTILLA LA MANCHA	796.512	13.912	810.424
ALICANTE	15.060	4.420	19.480
CASTELLON	8.038	334	8.372
VALENCIA	20.829	2.568	23.397
C. VALENCIANA	43.928	7.321	51.249
MURCIA	76.912	23.415	100.327
BADAJOS	176.499	8.597	185.095
CACERES	48.173	4.059	52.231
EXTREMADURA	224.671	12.656	237.327
ALMERIA	27.462	5.828	33.291
CADIZ	16.494	1.106	17.601
CORDOBA	49.453	821	50.274
GRANADA	66.139	3.659	69.799
HUELVA	9.056	150	9.206
JAEN	15.212	554	15.766
MALAGA	16.280	1.374	17.653
SEVILLA	52.156	5.876	58.032
ANDALUCIA	252.252	19.369	271.621
PALMAS (Las)	3.879	695	4.574
Sta.C.TENERIFE	2.560	144	2.704
CANARIAS	6.439	839	7.278
ESPAÑA	2.545.053	120.211	2.665.264

3.2.13 CULTIVOS LEÑOSOS. Distribución general de la tierra por provincias (ha)

Provincias y CC.AA	FRUTALES		Viñedo	Olivar	Otros Cultivos Leñosos	Viveros	Total Cultivos Leñosos
	Citricos	No Cítricos					
A CORUÑA	124	4.979	2.251			250	7.604
LUGO	3	5.356	2.172	13		87	7.631
OURENSE	1	6.921	8.755	43	1	26	15.748
PONTEVEDRA	48	2.507	11.862	3		34	14.453
GALICIA	176	19.762	25.041	59	1	397	45.436
P.DE ASTURIAS		4.757	3			40	4.799
CANTABRIA		33	21			22	77
ALAVA		339	12.136	321			12.795
GUIPUZCOA		2.006	1.173	1		0	3.181
VIZCAYA	12	157	21			378	568
PAIS VASCO	12	2.501	13.331	322		378	16.544
NAVARRA		7.728	18.651	10.015	9	327	36.729
LA RIOJA		19.085	52.806	3.481		275	75.647
HUESCA		41.359	4.659	9.496	122	29	55.664
TERUEL		31.814	2.033	30.740		41	64.628
ZARAGOZA		89.817	29.042	20.815		363	140.038
ARAGON		162.990	35.734	61.051	122	432	260.329
BARCELONA		3.862	25.767	2.581	88	568	32.865
GIRONA	3	4.874	2.958	5.241	32	628	13.736
LLEIDA	36	63.598	4.426	35.196		303	103.559
TARRAGONA	9.752	39.922	23.875	71.255	7.413	1.090	153.307
CATALUÑA	9.791	112.256	57.026	114.272	7.532	2.589	303.467
BALEARES	962	28.675	3.015	9.079	14.550	224	56.504
AVILA		2.259	2.824	2.875		323	8.281
BURGOS		1.172	22.885			97	24.154
LEON		5.068	4.842			14	9.923
PALENCIA		436	384				821
SALAMANCA		1.421	1.772	1.578	10	40	4.821
SEGOVIA		210	2.830		1	76	3.117
SORIA		2.824	615	313			3.753
VALLADOLID		3.046	26.573	1.202		169	30.989
ZAMORA		4.705	12.403	666		64	17.838
CASTILLA Y LEON		21.142	75.128	6.633	10	782	103.696
MADRID		2.424	8.678	29.938		10	41.050
ALBACETE		87.646	94.402	37.970		54	220.071
CIUDAD REAL		42.860	157.199	203.422			403.481
CUENCA		48.296	101.523	33.494	33	299	183.644
GUADALAJARA		1.632	1.372	20.758	206	64	24.032
TOLEDO		49.613	101.037	151.400			302.049
CASTILLA LA MANCHA		230.047	455.533	447.042	239	417	1.133.278
ALICANTE	34.253	37.680	12.266	30.554	842	3.181	118.777
CASTELLON	33.244	41.617	558	29.031	6.374	1.245	112.069
VALENCIA	88.396	73.204	51.493	34.142	8.650	4.882	260.767
C. VALENCIANA	155.893	152.502	64.316	93.727	15.867	9.308	491.613
MURCIA	45.727	150.226	25.264	28.473	1.761	893	252.343
BADAJOS	7	41.014	79.159	234.118	43	357	354.698
CACERES	59	24.263	3.788	58.278		615	87.003
EXTREMADURA	66	65.277	82.947	292.396	43	972	441.701
ALMERIA	9.872	54.102	761	36.391	1.041	244	102.410
CADIZ	1.047	4.899	5.197	38.906	120	102	50.272
CORDOBA	11.920	18.178	5.052	374.405		245	409.799
GRANADA	1.786	125.511	4.445	212.406	81	267	344.495
HUELVA	25.015	10.526	1.472	25.420	1.174		63.608
JAEN		9.988	249	593.268	4	59	603.568
MALAGA	7.702	40.006	2.984	146.401	572	819	198.484
SEVILLA	38.099	21.788	2.699	243.983	139	468	307.176
ANDALUCIA	95.441	284.997	22.859	1.671.180	3.132	2.204	2.079.813
PALMAS (Las)	661	947	1.493	575		8	3.685
Sta.C.TENERIFE	591	9.197	6.178	22		425	16.413
CANARIAS	1.252	10.144	7.671	597		434	20.098
ESPAÑA	309.320	1.274.545	948.023	2.768.267	43.265	19.705	5.363.124

3.2.14 CULTIVOS LEÑOSOS EN SECANO. Distribución general de la tierra por provincias (ha)

Provincias y CC.AA	FRUTALES		Viñedo	Olivar	Otros Cultivos Leñosos	Viveros	Total Cultivos Leñosos
	Cítricos	No Cítricos					
A CORUÑA	120	4.964	2.121			242	7.447
LUGO	3	5.351	2.161	13		76	7.604
OURENSE	1	6.879	8.682	42	1	26	15.632
PONTEVEDRA	48	2.452	10.510	0		34	13.043
GALICIA	171	19.647	23.473	56	1	378	43.726
P.DE ASTURIAS		4.711	3			37	4.751
CANTABRIA		33	21			22	77
ALAVA		315	10.506	205			11.026
GUIPUZCOA		2.002	1.173	1			3.177
VIZCAYA	12	31	4			378	424
PAIS VASCO	12	2.348	11.683	206		378	14.627
NAVARRA		4.105	7.320	3.261			14.687
LA RIOJA		13.398	28.806	1.757		11	43.973
HUESCA		15.000	1.436	7.125	86	8	23.655
TERUEL		28.186	1.873	27.137		2	57.198
ZARAGOZA		49.802	20.207	13.164		106	83.278
ARAGON		92.988	23.516	47.426	86	116	164.132
BARCELONA		3.128	24.950	2.278	88	197	30.641
GIRONA		1.188	2.887	4.662	32	260	9.029
LLEIDA	36	16.876	953	24.924			42.789
TARRAGONA	1.256	26.854	19.172	58.983	6.615	89	112.969
CATALUÑA	1.292	48.046	47.962	90.846	6.735	546	195.428
BALEARES	174	25.652	507	6.883	14.159	96	47.471
AVILA		1.450	2.583	2.829			6.862
BURGOS		667	17.940			8	18.615
LEON		3.946	4.806				8.752
PALENCIA		277	380				657
SALAMANCA		1.403	1.764	1.578			4.746
SEGOVIA		166	1.443		1	28	1.638
SORIA		1.389	615				2.004
VALLADOLID		1.328	8.996	418		128	10.870
ZAMORA		3.275	10.022	432			13.729
CASTILLA Y LEON		13.901	48.549	5.257	1	163	67.871
MADRID		1.748	8.036	29.460		10	39.254
ALBACETE		66.155	53.120	28.956			148.231
CIUDAD REAL		21.742	34.234	166.853			222.829
CUENCA		44.315	76.549	31.254	33	299	152.451
GUADALAJARA		1.632	1.345	20.758	206	39	23.980
TOLEDO		36.438	55.244	125.958			217.640
CASTILLA LA MANCHA		170.283	220.492	373.780	239	338	765.131
ALICANTE	1.833	27.170	4.981	21.223		818	56.131
CASTELLON	3.004	37.267	544	27.380	6.303	269	74.767
VALENCIA	7.560	46.102	35.597	28.418	8.455	1.050	127.182
C. VALENCIANA	12.396	110.538	41.122	77.020	15.576	1.427	258.079
MURCIA	2.516	113.755	13.980	19.040	1.692	46	151.030
BADAJOS	6	11.466	48.134	172.964	43	115	232.727
CACERES	59	16.391	2.587	52.089		127	71.252
EXTREMADURA	64	27.857	50.721	225.053	43	242	303.980
ALMERIA	1.038	51.072	477	18.802	1.018		72.408
CADIZ	171	3.169	5.162	34.833	120	24	43.479
CORDOBA	437	6.590	4.091	288.491		105	299.713
GRANADA	193	104.517	3.703	126.160	51	3	234.627
HUELVA	3.526	6.345	1.424	18.745	935		30.975
JAEN		7.565	108	284.562	4	54	292.294
MALAGA	2.507	25.340	2.613	103.188	572	345	134.564
SEVILLA	1.315	1.895	2.314	146.639	109	81	152.352
ANDALUCIA	9.187	206.492	19.893	1.021.419	2.810	612	1.260.411
PALMAS (Las)	212	271	1.101	66		8	1.658
Sta.C.TENERIFE	61	1.023	3.386	1			4.471
CANARIAS	273	1.294	4.487	67		8	6.129
ESPAÑA	26.085	856.795	550.572	1.901.531	41.342	4.431	3.380.756

3.2.15 CULTIVOS LEÑOSOS EN REGADÍO. Distribución general de la tierra por provincias (ha)

Provincias y CC.AA	FRUTALES		Viñedo	Olivar	Otros Cultivos Leñosos	Viveros	Total Cultivos Leñosos
	Cítricos	No Cítricos					
A CORUÑA	4	14	130			8	157
LUGO		4	11			11	26
OURENSE		42	73	0			116
PONTEVEDRA	0	55	1.352	2			1.410
GALICIA	4	115	1.567	3		20	1.709
P.DE ASTURIAS		45				3	49
CANTABRIA							
ALAVA		24	1.630	116			1.769
GUIPUZCOA		4				0	4
VIZCAYA		126	18				144
PAIS VASCO		154	1.647	116		0	1.917
NAVARRA		3.623	11.331	6.753		9	22.042
LA RIOJA		5.687	24.000	1.724		264	31.674
HUESCA		26.358	3.223	2.371	36	21	32.009
TERUEL		3.628	160	3.603		39	7.429
ZARAGOZA		40.016	8.836	7.651		257	56.759
ARAGON		70.002	12.218	13.625	36	317	96.197
BARCELONA		733	817	303		371	2.225
GIRONA	3	3.686	71	579		368	4.707
LLEIDA		46.722	3.473	10.272		303	60.770
TARRAGONA	8.496	13.069	4.703	12.271	798	1.001	40.337
CATALUÑA	8.499	64.210	9.064	23.426	798	2.043	108.039
BALEARES	788	3.023	2.508	2.196	390	128	9.033
AVILA		810	241	46		323	1.419
BURGOS		504	4.945			89	5.538
LEON		1.122	36			14	1.171
PALENCIA		160	4				164
SALAMANCA		18	7		10	40	75
SEGOVIA		44	1.387			48	1.479
SORIA		1.436		313			1.749
VALLADOLID		1.718	17.577	784		41	20.120
ZAMORA		1.431	2.381	234		64	4.110
CASTILLA Y LEON		7.242	26.579	1.376	10	619	35.826
MADRID		676	642	478			1.796
ALBACETE		21.491	41.282	9.013		54	71.840
CIUDAD REAL		21.118	122.965	36.569			180.652
CUENCA		3.980	24.973	2.240			31.194
GUADALAJARA			28			25	53
TOLEDO		13.175	45.793	25.441			84.409
CASTILLA LA MANCHA		59.764	235.041	73.263		79	368.147
ALICANTE	32.420	10.511	7.285	9.331	24	3.074	62.646
CASTELLON	30.241	4.351	13	1.651	71	975	37.303
VALENCIA	80.836	27.102	15.895	5.724	196	3.832	133.585
C. VALENCIANA	143.497	41.963	23.194	16.707	291	7.881	233.534
MURCIA	43.211	36.471	11.284	9.433	68	847	101.313
BADAJOZ	2	29.548	31.026	61.154		241	121.971
CACERES		7.872	1.201	6.189		488	15.750
EXTREMADURA	2	37.420	32.226	67.344		729	137.721
ALMERIA	8.834	3.029	284	17.589	22	244	30.002
CADIZ	876	1.731	35	4.074		78	6.793
CORDOBA	11.483	11.588	961	85.914		140	110.086
GRANADA	1.593	20.993	742	86.247	29	264	109.868
HUELVA	21.489	4.181	48	6.675	240		32.634
JAEN		2.423	141	308.705		5	311.275
MALAGA	5.195	14.666	371	43.213	1	474	63.920
SEVILLA	36.784	19.894	385	97.345	30	387	154.824
ANDALUCIA	86.254	78.505	2.966	649.762	322	1.592	819.401
PALMAS (Las)	449	677	392	509			2.027
Sta.C.TENERIFE	530	8.174	2.792	21		425	11.942
CANARIAS	979	8.850	3.184	531		425	13.969
ESPAÑA	283.234	417.750	397.452	866.736	1.923	15.273	1.982.368

3.2.16 CULTIVOS EN INVERNADERO Y HUERTOS FAMILIARES. Distribución general de la tierra por provincias (ha)

Provincias y CC.AA	CULTIVOS EN INVERNADERO				HUERTOS FAMILIARES			
	Cultivos Herbáceos ⁽¹⁾	Viveros	Cultivos Leñosos	Total	Cultivos Herbáceos ⁽²⁾	Cultivos Leñosos	Sin distribuir	Total
A CORUÑA	199	3		202	3.661	2.212	445	6.318
LUGO	27			27	3.653	1.203	257	5.112
OURENSE	9	10		19	3.350	1.577	110	5.037
PONTEVEDRA	134	77	0	211	3.284	1.898	760	5.942
GALICIA	370	89	0	460	13.948	6.890	1.571	22.409
P.DE ASTURIAS	88	48		136	2.243	466	223	2.932
CANTABRIA	2			2	130	175		305
ALAVA	3			3	336	548	2	885
GUIPUZCOA	127	2		129	708	1.228	18	1.954
VIZCAYA	175			175	884	455	3	1.343
PAIS VASCO	304	2		306	1.928	2.231	23	4.182
NAVARRA	444	65		509	1.899	891	34	2.823
LA RIOJA	50			50	1.483	1.002		2.486
HUESCA	10			10	408	333		741
TERUEL					878	627	1	1.506
ZARAGOZA	47	200		247	1.407	652	1	2.060
ARAGON	56	200		256	2.692	1.612	3	4.307
BARCELONA	703	1		704	2.321	789		3.109
GIRONA	18	16		35	788	148	10	946
LLEIDA	25			25	716	349	1	1.066
TARRAGONA	48	13		61	1.138	1.210		2.348
CATALUÑA	794	30		825	4.962	2.496	11	7.469
BALEARES	140	2		142	1.133	5.427	2	6.561
AVILA	12			12	437	197	6	640
BURGOS					363	2.104	18	2.485
LEON	34			34	2.919	1.588	142	4.649
PALENCIA	26			26	152	141	2	295
SALAMANCA	7			7	487	225	9	721
SEGOVIA	603	44		646	153	228		381
SORIA					250	355		605
VALLADOLID		31		31	138	133		271
ZAMORA	21			21	587	547	52	1.185
CASTILLA Y LEON	702	75		777	5.487	5.518	227	11.232
MADRID	132			132	428	60		488
ALBACETE	8			8	804	406		1.210
CIUDAD REAL	71			71	694	404		1.097
CUENCA	2			2	205	442		647
GUADALAJARA					439	179	17	636
TOLEDO	19			19	691	69		760
CASTILLA LA MANCHA	101			101	2.833	1.500	17	4.350
ALICANTE	615	84	13	712	507	2.518	9	3.033
CASTELLON	25	10		35	1.569	2.290	5	3.865
VALENCIA	200	114	7	321	2.917	2.233	2	5.153
C. VALENCIANA	840	208	20	1.068	4.993	7.041	16	12.050
MURCIA	6.088	313		6.401	1.098	4.033		5.131
BADAJOS	49	28		77	893	1.593	13	2.499
CACERES	25	5		30	1.303	1.319	1	2.623
EXTREMADURA	74	34		107	2.196	2.912	14	5.122
ALMERIA	33.807	176	1	33.985	16	586		602
CADIZ	903	31		934	867	304		1.170
CORDOBA	73	7		80	461	587	5	1.053
GRANADA	5.658		74	5.732	2.006	1.648		3.654
HUELVA	10.610		6.700	17.310	176	582	10	769
JAEN	52	6		57	533	539		1.071
MALAGA	718	118	131	966	332	2.043		2.374
SEVILLA	345	4		348	385	568	17	971
ANDALUCIA	52.165	342	6.906	59.413	4.775	6.857	32	11.664
PALMAS (Las)	1.640	13	941	2.594	1.971	718	3	2.692
Sta.C.TENERIFE	268	42	3.010	3.319	990	992	6	1.989
CANARIAS	1.908	55	3.951	5.914	2.961	1.710	9	4.681
ESPAÑA	64.261	1.462	10.877	76.600	55.191	50.821	2.182	108.194

⁽¹⁾ Incluye superficie vacía en el momento de la visita al campo.

⁽²⁾ Incluye Barbecho en el momento de la visita al campo.

3.3.- Distribución general de cultivos específicos por provincias y comunidades autónomas

Se reflejan en este conjunto de cuadros las superficies de los cultivos investigados en la encuesta, reunidos según los grupos de cultivo que utiliza el MAPA en la difusión de datos estadísticos.

Se analizan en primer lugar los cultivos herbáceos en tierras de labor y luego los leñosos. La información referente a cultivos en invernadero se sitúa a continuación de los cultivos hortícolas al aire libre. Se analiza también la distribución de huertos familiares por grupos de cultivo y la distribución del grupo de las hortalizas dentro de los huertos.

Como se indica en la metodología, la encuesta sólo recoge las superficies de los cultivos que están presentes en el momento de la visita al campo, por lo que, en el caso de la patata, maíz, remolacha azucarera, girasol, hortalizas y otros cultivos, los resultados pueden ser inferiores a la superficie total de la campaña.

La información que refleja la evolución de las superficies entre la investigación general desarrollada en los meses de verano y la desarrollada en otoño en la submuestra de rendimientos se recoge en el apartado 3.10.

3.3.1 CEREALES GRANO. Superficie provincial (ha)

Provincias y CC.AA.	Trigo Duro	Trigo Blando	Trigo Total	Cebada 2 carreras	Cebada 6 carreras	Cebada Total	Avena	Centeno
A CORUÑA		1.636	1.636	204		204	19	80
LUGO	35	3.410	3.445				54	408
OURENSE		8.188	8.188	711		711	14	4.724
PONTEVEDRA		114	114				15	4
GALICIA	35	13.348	13.383	915		915	102	5.215
P.DE ASTURIAS								
CANTABRIA		522	522	115		115	55	
ALAVA		36.160	36.160	14.856		14.856	3.256	256
GUIPUZCOA								
VIZCAYA								
PAIS VASCO		36.160	36.160	14.856		14.856	3.256	256
NAVARRA	7.979	81.094	89.074	66.416	733	67.149	10.463	706
LA RIOJA		32.341	32.341	18.574		18.574	213	72
HUESCA	11.384	75.321	86.705	177.266	390	177.657	2.970	5.092
TERUEL	155	47.344	47.499	119.910	1.489	121.400	12.170	6.852
ZARAGOZA	48.017	86.051	134.068	163.967	1.125	165.092	4.416	4.072
ARAGON	59.556	208.716	268.272	461.144	3.005	464.149	19.555	16.016
BARCELONA	1.022	28.116	29.138	38.128	62	38.190	2.524	106
GIRONA	2.348	4.799	7.147	20.932		20.932	2.420	320
LLEIDA	7.975	54.866	62.841	105.265	315	105.580	1.166	114
TARRAGONA	693	8.625	9.318	13.207	760	13.967	956	
CATALUÑA	12.038	96.406	108.444	177.531	1.137	178.668	7.066	540
BALEARES	104	5.866	5.970	6.250	9.990	16.240	4.939	
AVILA	58	39.657	39.716	42.440	6.969	49.409	2.917	4.109
BURGOS	248	227.331	227.579	149.503	839	150.342	5.324	5.513
LEON	76	66.201	66.277	21.532	1.637	23.168	14.343	13.433
PALENCIA	214	138.731	138.945	122.454	1.439	123.893	16.622	17.317
SALAMANCA	1.968	61.102	63.070	41.563	649	42.212	7.646	4.708
SEGOVIA	70	74.495	74.565	67.918	9.999	77.917	995	12.242
SORIA	802	112.939	113.741	92.167	3.601	95.768	1.650	13.421
VALLADOLID	75	115.182	115.257	180.553	5.984	186.536	6.343	8.745
ZAMORA	22	77.300	77.322	60.502	4.304	64.806	12.860	8.571
CASTILLA Y LEON	3.534	912.938	916.472	778.632	35.420	814.053	68.700	88.059
MADRID	32	26.557	26.589	32.419	493	32.912	3.829	1.456
ALBACETE	7.787	71.405	79.191	103.237	13.635	116.872	47.395	1.741
CIUDAD REAL	1.801	40.968	42.769	127.787	11.761	139.548	55.141	1.165
CUENCA		53.465	53.465	222.549	20.149	242.699	9.672	913
GUADALAJARA	0	70.772	70.772	91.667	1.012	92.679	3.308	2.516
TOLEDO	482	53.470	53.952	135.869	2.712	138.581	18.601	5.677
CASTILLA LA MANCHA	10.070	290.080	300.150	681.110	49.269	730.379	134.115	12.012
ALICANTE	577	457	1.034	2.342	607	2.949	352	
CASTELLON	283	244	527	4.090		4.090	905	
VALENCIA	3.893	2.351	6.244	7.966	203	8.169	1.507	
C. VALENCIANA	4.752	3.052	7.805	14.398	810	15.208	2.764	
MURCIA	153	4.887	5.040	30.648	6.606	37.254	13.777	36
BADAJOS	748	94.084	94.831	30.719	1.401	32.119	47.261	
CACERES	70	4.841	4.911	815	710	1.526	4.403	97
EXTREMADURA	817	98.925	99.742	31.534	2.111	33.645	51.664	97
ALMERIA	949	1.359	2.308	3.104	7.829	10.933	2.003	
CADIZ	66.912	7.814	74.726	9.738	99	9.837	8.702	
CORDOBA	54.492	24.069	78.561	7.269	4.246	11.515	13.229	94
GRANADA	1.279	15.039	16.317	26.113	20.799	46.912	14.302	588
HUELVA	16.227	1.008	17.236	0	18	18	1.304	
JAEN	6.984	950	7.934	6.563	347	6.910	3.402	
MALAGA	20.474	1.108	21.582	7.928	1.697	9.626	3.586	
SEVILLA	108.583	41.305	149.888	9.444	3.899	13.343	12.108	
ANDALUCIA	275.900	92.653	368.553	70.161	38.934	109.094	58.637	682
PALMAS (Las)		3	3				43	55
Sta.C.TENERIFE		10	10	200		200	9	3
CANARIAS		13	13	200		200	52	58
ESPAÑA	374.971	1.903.557	2.278.528	2.384.903	148.507	2.533.410	379.189	125.206

3.3.1 CEREALES GRANO. Superficie provincial (ha) (Cont.)

Provincias y CC.AA.	Triticale	Mezcla de Cereales	Total Cereales de Invierno	Arroz	Maíz	Sorgo	Otros cereales	Quinoa	Total Cereales Grano
A CORUÑA			1.938		5.398				7.337
LUGO	30		3.937		1.731				5.668
OURENSE	94		13.731		1.698				15.429
PONTEVEDRA			133		4.158				4.291
GALICIA	124		19.739		12.986				32.724
P.DE ASTURIAS					51				51
CANTABRIA			693		20				713
ALAVA			54.528						54.528
GUIPUZCOA					247				247
VIZCAYA									
PAIS VASCO			54.528		247				54.774
NAVARRA	2.059	55	169.505	2.601	20.477				192.583
LA RIOJA	828	5	52.033		119				52.152
HUESCA	8.287		280.711	1.913	46.809				329.433
TERUEL	16.953	100	204.973		2.605				207.578
ZARAGOZA	25.565	3	333.217	2.544	17.656				353.417
ARAGON	50.805	103	818.901	4.457	67.070				890.428
BARCELONA	525		70.482		1.185	51			71.718
GIRONA	94	108	31.021	1.780	10.402	160			43.363
LLEIDA	2.771		172.472		22.641				195.113
TARRAGONA	185		24.425	20.776	20		3		45.224
CATALUÑA	3.575	108	298.401	22.556	34.248	211	3		355.418
BALEARES	385	888	28.423	31	160		69		28.683
AVILA	1.218		97.369		1.362				98.731
BURGOS	2.872		391.631		1.192				392.823
LEON	3.847	124	121.192		76.859			36	198.087
PALENCIA	2.120		298.898		4.238				303.136
SALAMANCA	1.084	668	119.388		16.633				136.021
SEGOVIA	3.652		169.370		16		122		169.508
SORIA	4.753		229.333		23				229.356
VALLADOLID	972		317.853		4.052		659		322.564
ZAMORA	2.001	173	165.733		14.496		465		180.694
CASTILLA Y LEON	22.518	965	1.910.767		118.871		1.246	36	2.030.920
MADRID	4.531		69.317		4.636		210		74.163
ALBACETE	19.961	1.136	266.295	196	8.599	203			275.294
CIUDAD REAL	14.134	2.567	255.324		195				255.518
CUENCA	6.595	8	313.352		25	150			313.527
GUADALAJARA	7.796		177.072		3.860		138		181.069
TOLEDO	21.585	1.285	239.682		3.061				242.743
CASTILLA LA MANCHA	70.072	4.997	1.251.724	196	15.739	353	138		1.268.151
ALICANTE	211		4.545		53	11			4.608
CASTELLON			5.523	124					5.647
VALENCIA	210	88	16.218	16.348	116				32.681
C. VALENCIANA	421	88	26.286	16.471	168	11			42.936
MURCIA			56.107	335	11				56.453
BADAJOS	8.545	3.699	186.455	623	10.131	2.543			199.752
CACERES	1.313	149	12.398	1.110	13.930	1			27.439
EXTREMADURA	9.858	3.847	198.854	1.733	24.061	2.543			227.191
ALMERIA			15.244						15.244
CADIZ	10.184	999	104.448	1.234	1.356	1.793	20	725	109.577
CORDOBA	6.070	35.993	145.463		193	1.100		134	146.890
GRANADA	483	261	78.863		4.086				82.950
HUELVA	3.026	67	21.650		6				21.657
JAEN	62		18.308		225				18.533
MALAGA	1.199	45	36.038		144				36.182
SEVILLA	13.116	4.268	192.723	12.295	918	4		1.218	207.157
ANDALUCIA	34.139	41.633	612.738	13.529	6.929	2.897	20	2.076	638.190
PALMAS (Las)			101		95				196
Sta.C.TENERIFE			222		90				311
CANARIAS			323		185				508
ESPAÑA	199.314	52.691	5.568.339	61.909	305.979	6.015	1.686	2.112	5.946.040

3.3.2 LEGUMINOSAS GRANO. Superficie provincial (ha)

Provincias y CC.AA.	Judías Secas	Habas Secas	Lentejas	Garban-zos	Guisantes Secos	Veza	Altra-muz	Alga-rroba	Yeros	Otras Leguminosas Grano	Total Leguminosas Grano
A CORUÑA	295										295
LUGO	355			1							356
OURENSE	69			1						6	76
PONTEVEDRA	68										68
GALICIA	787			2						6	795
P.DE ASTURIAS	396										396
CANTABRIA	18										18
ALAVA	393	474		58							925
GUIPUZCOA	42	0									42
VIZCAYA											
PAIS VASCO	435	474		58							967
NAVARRA	10	1.760			783	983				18	3.555
LA RIOJA					605	65					670
HUESCA		3.285			1.443	2.760		7	92		7.587
TERUEL			161		1.846	415			1.115		3.537
ZARAGOZA	99	440		1.284	1.131	718			202		3.874
ARAGON	99	3.724	161	1.284	4.421	3.892		7	1.409		14.998
BARCELONA	12	104			598				23		737
GIRONA	29	194			20					26	268
LLEIDA			49	4	3.346	98		21			3.518
TARRAGONA				89	541					51	681
CATALUÑA	41	298	49	93	4.505	98		21	23	77	5.204
BALEARES		4		240	83					506	832
AVILA	129			195	717	41					1.081
BURGOS		27	325	1.233	3.457	15.824			2.883	7	23.757
LEON	3.248			376	968	1.979	67				6.639
PALENCIA			1.167	496	5.205	16.409			326		23.602
SALAMANCA	82		1.072	2.471	3.091	577					7.293
SEGOVIA	5		678	323	1.926	1.062	153	76	462		4.685
SORIA			31		411	2.103			3.507		6.051
VALLADOLID			8.652	2.718	22.472	9.284			263		43.389
ZAMORA	3		61	1.362	5.412	2.374	256	1	166		9.634
CASTILLA Y LEON	3.466	27	11.985	9.175	43.659	49.652	476	77	7.607	7	126.131
MADRID				699	5.669	258			579	106	7.311
ALBACETE		297	8.000		9.139	7.592			8.438		33.466
CIUDAD REAL	0		1.132	51	8.524	925			6.968		17.601
CUENCA		195	15.750	437	7.287	2.328			12.221	2.009	40.228
GUADALAJARA			1.922	105	8.163	3.924			5.987		20.101
TOLEDO			877	2.158	3.921	3.264			3.399	81	13.699
CASTILLA LA MANCHA	0	493	27.681	2.750	37.035	18.033			37.014	2.090	125.096
ALICANTE											
CASTELLON								8			8
VALENCIA											
C. VALENCIANA								8			8
MURCIA						47					47
BADAJOS		94		827	4.371		154				5.446
CACERES				30	5	8					43
EXTREMADURA		94		857	4.377	8	154				5.490
ALMERIA											
CADIZ		43		3.215	949						4.208
CORDOBA		1.367		609	1.586						3.562
GRANADA	9	105		776	1.370	26					2.287
HUELVA		137		683							820
JAEN		1.238		1.226							2.463
MALAGA		2.220		372	625	1.011					4.227
SEVILLA	13	3.397		9.491	4.221	454	8				17.583
ANDALUCIA	22	8.507		16.371	8.751	1.491	8				35.151
PALMAS (Las)			17								17
Sta.C.TENERIFE	4										4
CANARIAS	4		17								21
ESPAÑA	5.279	15.382	39.894	31.529	109.887	74.528	637	112	46.632	2.810	326.690

3.3.3 TUBÉRCULOS Y FLORES. Superficie provincial (ha)

Provincias y CC.AA.	Patata	Batata	Chufa	Otros Tuberculos	Total Tubérculos Consumo Humano	Total Flores y Plantas Ornamentales
A CORUÑA	2.828				2.828	38
LUGO	2.582				2.582	1
OURENSE	4.602				4.602	
PONTEVEDRA	1.186				1.186	18
GALICIA	11.198				11.198	56
P.DE ASTURIAS	10				10	13
CANTABRIA	231				231	
ALAVA	1.874				1.874	
GUIPUZCOA	3				3	39
VIZCAYA						
PAIS VASCO	1.877				1.877	39
NAVARRA	89				89	8
LA RIOJA	504				504	
HUESCA	6				6	
TERUEL	81				81	
ZARAGOZA	17				17	26
ARAGON	103				103	26
BARCELONA	169				169	9
GIRONA	13				13	9
LLEIDA	12				12	
TARRAGONA	334				334	
CATALUÑA	529				529	19
BALEARES	1.469	37			1.506	13
AVILA	1.661				1.661	
BURGOS	1.556				1.556	
LEON	1.519				1.519	
PALENCIA	1.638				1.638	
SALAMANCA	2.976				2.976	
SEGOVIA	3.049				3.049	
SORIA	842				842	
VALLADOLID	5.779				5.779	137
ZAMORA	1.004				1.004	
CASTILLA Y LEON	20.024				20.024	137
MADRID	218				218	
ALBACETE	924				924	
CIUDAD REAL	356				356	
CUENCA	0				0	
GUADALAJARA	20				20	
TOLEDO	77				77	
CASTILLA LA MANCHA	1.376				1.376	
ALICANTE	614	437			1.051	11
CASTELLON	34				34	5
VALENCIA	391	1	318		710	53
C. VALENCIANA	1.039	438	318		1.796	70
MURCIA	1.375				1.375	29
BADAJOS	498	11			509	
CACERES	143	354			498	
EXTREMADURA	641	365			1.007	
ALMERIA						38
CADIZ	547	488			1.035	12
CORDOBA	791				791	
GRANADA	250				250	
HUELVA						
JAEN	7				7	
MALAGA	941	30			971	
SEVILLA	5.825	61			5.886	
ANDALUCIA	8.361	579			8.940	50
PALMAS (Las)	305	83			387	51
Sta.C.TENERIFE	1.756	172		52	1.980	14
CANARIAS	2.061	255		52	2.367	65
ESPAÑA	51.103	1.675	318	52	53.148	525

3.3.4 CULTIVOS INDUSTRIALES. Superficie provincial (ha)

Provincias y CC.AA.	Caña de Azúcar	Remolacha Azucarera	Algodón	Lino	Girasol	Soja	Colza	Cacahuete	Camelina	Cártamo	Otras Oleaginosas
A CORUÑA							57				
LUGO					22						
OURENSE							3				
PONTEVEDRA					105						
GALICIA					127		59				
P.DE ASTURIAS											
CANTABRIA					62						
ALAVA		195			1.596		1.348				
GUIPUZCOA											
VIZCAYA											
PAIS VASCO		195			1.596		1.348				
NAVARRA					6.259		8.290				
LA RIOJA		618			2.487		3.037				
HUESCA					3.908	170	4.672				
TERUEL					7.020		87		134		
ZARAGOZA					8.806	23	3.128				
ARAGON					19.734	193	7.886		134		
BARCELONA							9.446				
GIRONA					2.199		8.207				
LLEIDA					139		4.194				
TARRAGONA							559				
CATALUÑA					2.337		22.405				
BALEARES											
AVILA		2.635			11.471		2.270				
BURGOS		1.150			79.630		3.201		53		
LEON		4.636			19.374	38	5.154				
PALENCIA		252			52.134		5.506		114		
SALAMANCA		416			23.564	39	2.678				
SEGOVIA		508			38.672		1.726		428		
SORIA		324			38.660		6.368			1.505	
VALLADOLID		3.740			69.120		13.483		472	752	
ZAMORA		1.143			40.950		11.880			373	
CASTILLA Y LEON		14.802			373.576	77	52.266		1.067	2.631	
MADRID					866		1.165		234	48	
ALBACETE					1.426		1.216				
CIUDAD REAL					3.023		192				
CUENCA					139.688		2.325		976	2.360	
GUADALAJARA					28.838		7.090			3.114	
TOLEDO					1.768		1.833			76	
CASTILLA LA MANCHA					174.743		12.656		976	5.551	
ALICANTE					23						
CASTELLON											
VALENCIA								2			
C. VALENCIANA					23			2			
MURCIA					1.479						
BADAJOS					19.046	33	251				
CACERES					2.933	233					
EXTREMADURA					21.979	265	251				
ALMERIA											
CADIZ		664	15.370		55.544		268				
CORDOBA			2.354		34.052		3.338				
GRANADA					1.587					157	
HUELVA			120		21.602		44				
JAEN			3.358		2.206		13				
MALAGA					2.124		21			98	
SEVILLA		6.113	38.294	416	132.601		888			4.471	
ANDALUCIA		6.778	59.495	416	249.716		4.572			4.726	
PALMAS (Las)											
Sta.C.TENERIFE											
CANARIAS											
ESPAÑA		22.393	59.495	416	854.984	535	113.935	2	2.411	12.956	

3.3.4 CULTIVOS INDUSTRIALES. Superficie provincial (ha) (Cont.)

Provincias y CC.AA.	Pimiento para Pimentón	Condimentos	Tabaco	Tomate industria	Lúpulo	Aromáticas	Otros Industriales	Total Industriales
A CORUÑA								57
LUGO								22
OURENSE								3
PONTEVEDRA		0						105
GALICIA		0						186
P.DE ASTURIAS								
CANTABRIA								62
ALAVA								3.140
GUIPUZCOA								
VIZCAYA								
PAIS VASCO								3.140
NAVARRA				928		14		15.491
LA RIOJA								6.141
HUESCA				200				8.950
TERUEL						328		7.570
ZARAGOZA				220				12.176
ARAGON				420		328		28.696
BARCELONA								9.446
GIRONA								10.405
LLEIDA								4.333
TARRAGONA	1	334				98		992
CATALUÑA	1	334				98		25.175
BALEARES								
AVILA						13		16.390
BURGOS						74	111	84.219
LEON					663	53	16	29.935
PALENCIA						472	51	58.529
SALAMANCA								26.697
SEGOVIA							101	41.434
SORIA						28		46.885
VALLADOLID		20				321	1.042	88.951
ZAMORA						182		54.527
CASTILLA Y LEON		20			663	1.144	1.322	447.566
MADRID		5						2.603
ALBACETE						1.424	3.909	7.976
CIUDAD REAL							437	3.652
CUENCA						2.258	267	147.875
GUADALAJARA						5.316		44.358
TOLEDO		3	30	438		48	1.816	6.012
CASTILLA LA MANCHA		3	30	438		9.047	6.429	209.872
ALICANTE		3						26
CASTELLON						498		498
VALENCIA		15	0	73		41		131
C. VALENCIANA		18	0	73		538		655
MURCIA	552	645		30		2.831	136	5.672
BADAJOS				14.867		58		34.255
CACERES	689		5.405	863				10.124
EXTREMADURA	689		5.405	15.731		58		44.378
ALMERIA						0		0
CADIZ		76		533		11		72.467
CORDOBA		186				30		39.960
GRANADA		450				36	2	2.233
HUELVA								21.765
JAEN								5.577
MALAGA		1.202				213		3.658
SEVILLA		1.939		1.368		81	46	186.217
ANDALUCIA		3.853		1.901		372	48	331.878
PALMAS (Las)								16
Sta.C.TENERIFE								6
CANARIAS								22
ESPAÑA	1.243	4.878	5.435	19.521	663	14.430	8.242	1.121.539

3.3.5 CULTIVOS FORRAJEROS. Superficie provincial (ha)

Provincias y CC.AA.	Maíz Forrajero	Alfalfa	Veza para Forraje	Otros Forrajes	Total Forrajes	Praderas Polifitas	Nabo Forrajero	Remolacha Forrajera	Coles y Berzas Forrajeras	Otras Plantas Escarda	Total P.E Forrajeras	Total Cultivos Forrajeros
A CORUÑA	45.065	85		334	45.483	50.696	1	6	432	32	471	96.651
LUGO	20.661	84	18		20.764	85.508		216	412	95	724	106.996
OURENSE	728	26		132	886	1.406		134	396	187	716	3.008
PONTEVEDRA	5.282			28	5.309	14.512		33	219	57	310	20.131
GALICIA	71.735	195	18	494	72.442	152.122	1	390	1.459	371	2.221	226.785
P.DE ASTURIAS	7.216			1.842	9.058	4.701						13.759
CANTABRIA	4.536	98	28		4.662	259						4.921
ALAVA	44	64	316	684	1.107	769	1				1	1.878
GUIPUZCOA	21				21	2						23
VIZCAYA	37	2			39	38						77
PAIS VASCO	102	66	316	684	1.167	809	1				1	1.978
NAVARRA	1.874	5.482	478	6.815	14.648	5.894		358			358	20.901
LA RIOJA		670	679	225	1.573	14				29	29	1.617
HUESCA	416	33.326	1.229	11.092	46.064	7.665						53.729
TERUEL	69	5.824	234	9.211	15.338	1.942						17.280
ZARAGOZA	43	38.269	54	9.901	48.266	898			6		6	49.170
ARAGON	528	77.419	1.516	30.204	109.668	10.505			6		6	120.179
BARCELONA		1.766		9.846	11.612	2.175						13.787
GIRONA	331	5.069	31	12.302	17.734	810						18.543
LLEIDA	102	12.317	682	7.563	20.665	8.119						28.784
TARRAGONA		15	278	372	665	8						674
CATALUÑA	434	19.168	991	30.084	50.677	11.112						61.788
BALEARES	354	286	49	27.726	28.415							28.415
AVILA	44	1.227	1.860	22.414	25.545	147						25.692
BURGOS		9.453	7.538	7.998	24.988	825						25.813
LEON	956	8.445	4.638	9.147	23.186	1.603						24.789
PALENCIA		30.580	12.910	7.105	50.595	762						51.357
SALAMANCA	409	723	685	49.927	51.745	1.099						52.844
SEGOVIA	18	327	3.663	6.773	10.780	289						11.069
SORIA		423	2.125	2.920	5.468							5.468
VALLADOLID	395	19.794	14.367	10.604	45.160	1.026						46.186
ZAMORA	110	10.991	2.540	27.220	40.860	1.328						42.188
CASTILLA Y LEON	1.932	81.962	50.325	144.107	278.326	7.079						285.405
MADRID	341	1.154	1.094	3.548	6.138	834						6.971
ALBACETE	225	7.093	320	2.781	10.420	11						10.431
CIUDAD REAL	3	270	2.808	13.698	16.779	92						16.870
CUENCA		352	1.195	3.415	4.962							4.962
GUADALAJARA		144	381	1.406	1.930							1.930
TOLEDO	1.122	5.761	706	26.901	34.490	416						34.907
CASTILLA LA MANCHA	1.351	13.618	5.411	48.201	68.581	519						69.100
ALICANTE	207	1.212		629	2.048							2.048
CASTELLON	14	446		1.314	1.774	31						1.805
VALENCIA		1.082	34	1.209	2.324	41						2.366
C. VALENCIANA	221	2.740	34	3.151	6.146	72						6.219
MURCIA	405	309			714							714
BADAJÓZ		1.589	864	11.301	13.754	3.064						16.817
CACERES	28	190	169	14.622	15.009	27.012						42.021
EXTREMADURA	28	1.778	1.033	25.923	28.762	30.076						58.838
ALMERIA				87	87							87
CADIZ	520	3.236	1.795	9.051	14.601	282						14.883
CORDOBA		1.434		13.777	15.211	80						15.291
GRANADA	79	3.201	10	2.795	6.086							6.086
HUELVA		325	235	521	1.081							1.081
JAEN	2	305		973	1.280							1.280
MALAGA		245	792	2.693	3.730							3.730
SEVILLA		1.519	837	11.728	14.084							14.084
ANDALUCIA	601	10.265	3.669	41.624	56.160	362						56.522
PALMAS (Las)	9			169	179							179
Sta.C.TENERIFE				378	378							378
CANARIAS	9			547	557							557
ESPAÑA	91.666	215.211	65.642	365.175	737.693	224.359	3	747	1.465	400	2.615	964.667

3.3.6 CULTIVOS HORTÍCOLAS EN CAMPO. Superficie provincial (ha)

Provincias y CC.AA.	Col ⁽¹⁾	Espa- rragos	Apio	Espinaca	Lechuga	Escarola	Acelgas	Sandía	Melón	Calabaza	Calabacin	Pepino	Berenjena	Tomate ⁽²⁾
A CORUÑA	159				46			4			19	20		64
LUGO	53				31			5			1	4		43
OURENSE	95				24			10			1	4		45
PONTEVEDRA	46			1	32			9				4		42
GALICIA	354			1	133			28			22	32		194
P.DE ASTURIAS					10									
CANTABRIA														
ALAVA														
GUIPUZCOA														0
VIZCAYA														0
PAIS VASCO														1
NAVARRA	50	1.300			4		138			234	254	11	11	181
LA RIOJA	97	93	21		2		5			2	2			13
HUESCA	39	9			6							6		24
TERUEL														
ZARAGOZA	67	13		254			11	3			18			298
ARAGON	106	22		254	6		11	3			24			323
BARCELONA	21				46			8	11	21	195	23	4	16
GIRONA										13				12
LLEIDA			292		1		39			9				19
TARRAGONA	88		130	98	57		81	329	126	148	3	19		94
CATALUÑA	110		421	98	103		129	341	168	343	26	23		141
BALEARES	19		1		210			16	433	88	17		28	306
AVILA									3					
BURGOS										115				6
LEON	44				0									0
PALENCIA														
SALAMANCA									2					8
SEGOVIA					112									
SORIA	801													
VALLADOLID	148	865			133		4			30				
ZAMORA	1								66	46				96
CASTILLA Y LEON	994	865			246		4		70	191				111
MADRID	1	59			66		33	79	107					0
ALBACETE	2.264		172	41	1.055			21	281	37		184		130
CIUDAD REAL					2			2.153	5.969	6	198	4	73	4
CUENCA									79					
GUADALAJARA		2.212							5					12
TOLEDO	26	52			111				737					1.085
CASTILLA LA MANCHA	2.290	2.264	172	41	1.168			2.175	7.071	43	198	188	73	1.230
ALICANTE	318		13	7			19	38	1.173	166	65			12
CASTELLON	114				42		3	307	64	70	15	3	56	70
VALENCIA	99	0		1	16		39	277	41	429	7	2	9	98
C. VALENCIANA	531	0	13	8	59		60	622	1.277	665	86	4	65	181
MURCIA	917				536		15	2.125	9.348	447	394		9	92
BADAJOS	979	787			2			321	705		87		3	1.118
CACERES	36	511						31						345
EXTREMADURA	1.015	1.299			2			351	705		87		3	1.462
ALMERIA								1.596	262					
CADIZ	120	1.187	4		3		4	5	995	65	10	3		661
CORDOBA		290						20	325		35			42
GRANADA	2.121	3.663			1.303			208	10	31	232	6		293
HUELVA										30	1			
JAEN		991								5	30	3	7	11
MALAGA	46	398						158			20		15	47
SEVILLA	319	280	38	195	7			637	388	92	19			245
ANDALUCÍA	2.606	6.809	43	195	1.313		4	2.624	1.981	222	347	12	22	1.298
PALMAS (Las)	102						18	42		5	163			54
Sta.C.TENERIFE	13				45					35	77		22	
CANARIAS	115				45		18	42		40	241		22	54
ESPAÑA	9.204	12.711	670	598	3.903		317	8.165	21.333	2.121	2.025	240	255	5.586

(1) Se incluye col repollo, coliflor y col brocoli

(2) No se incluye el tomate con destino a industria

3.3.6 CULTIVOS HORTÍCOLAS EN CAMPO. Superficie provincial (ha) (Cont.)

Provincias y CC.AA.	Pimiento	Fresa y Freson	Alcachofa	Ajo	Cebolla	Remolacha de mesa	Zanahoria	Maíz dulce	Judías verdes	Grelo	Guisantes verdes	Habas verdes	Champiñón	Lombarda	Puerro	Huerta vacía	Otras Hortalizas	Total Hortalizas (en campo)
A CORUÑA	95	3		2	131		11		130	53	13				14	54	6	825
LUGO	38	1		1	58		7		69	28	4				7	26	29	405
OURENSE	36	4		2	95		4		57	9	8				5	41	1	441
PONTEVEDRA	60	4		1	60		12		85	5	4				11	137	1	516
GALICIA	230	12		7	344		33		343	95	29				36	259	37	2.187
P.DE ASTURIAS					14											23		47
CANTABRIA																		
ALAVA																		
GUIPUZCOA	53								1						2			56
VIZCAYA																		0
PAIS VASCO	53								1						2			56
NAVARRA	1.384		443		50				9		1.005	127			7	80	54	5.342
LA RIOJA	100		171	1	4	39	74		293		1.203	3	360			36	19	2.538
HUESCA					203			79			1.527					42		1.936
TERUEL																2		2
ZARAGOZA	57			9	1.581			1			432	1			358	57		3.162
ARAGON	57			9	1.784			80			1.960	1			358	101		5.099
BARCELONA			150		4	130	11		143			16				978		1.776
GIRONA			7		4				1							18	6	62
LLEIDA	4				258			18								43		682
TARRAGONA	112		123		10		158		41		75	46			20	1.985	76	3.819
CATALUÑA	116		280		276	130	169	18	185		75	62			20	3.023	82	6.338
BALEARES	136	18	371	37	124			175								1.025		3.004
AVILA	31			85	566	269	1.070				557				40			2.621
BURGOS	4			61	99				518							2		805
LEON	12			3	0				1						51	27		140
PALENCIA					439		40											478
SALAMANCA					10			40	212		238							510
SEGOVIA				436	172	7	563	38			34				129	7	100	1.598
SORIA					42	377												1.220
VALLADOLID		320		2.037	889		1.118	182			127							5.854
ZAMORA	36	1		284	213						646				8	58		1.454
CASTILLA Y LEON	83	321		2.906	2.430	653	2.790	260	731		1.602				229	94	100	14.680
MADRID	34		19	577	1.063							164				42	25	2.268
ALBACETE	577		226	11.876	5.354		106	103			4.592	1				859		27.881
CIUDAD REAL	998			3.781	3.489											1	6	16.684
CUENCA				3.684	885						433		262					5.343
GUADALAJARA					10											27		2.265
TOLEDO	257			34	247				9		126					4		2.687
CASTILLA LA MANCHA	1.832		226	19.376	9.984		106	103	9		5.151	1	262			891	6	54.859
ALICANTE	310		482	35	174			212	12			39		1	13	5.368	287	8.743
CASTELLON	21		642						5			1			113	2.260	2	3.786
VALENCIA	113		140	27	448		6	2	33			9		5	11	2.048	43	3.903
C. VALENCIANA	444		1.264	61	622		6	214	50			49		6	137	9.675	332	16.432
MURCIA	338		2.114		33			130								23.077	43	39.618
BADAJOS	117		2	628	85							28						4.863
CACERES	42	13			3			174	3								3	1.162
EXTREMADURA	159	13	2	628	89			174	3			28				3	1	6.025
ALMERIA	14				3				13		5					3	11	1.907
CADIZ	147	5		19	88	738	2.162	21				15			148	6	66	6.472
CORDOBA	3		67	2.692	205											2		3.680
GRANADA	288		318	1.774	103				476		275	24				9.225		20.348
HUELVA	9	320						19								30	3	412
JAEN	18		6	429	9											25	5	1.537
MALAGA	17		142	275	340							314				578		2.352
SEVILLA	218		192	902	1.379	31	418	1.173							766	42		7.341
ANDALUCIA	715	324	725	6.091	2.126	769	2.580	1.213	489		279	353			914	9.909	85	44.048
PALMAS (Las)	5				88			57	129		5					394		1.064
Sta.C.TENERIFE		3	3		33		6	164	19				3			917	2	1.344
CANARIAS	5	3	3		121		6	221	149		5	3				1.312	2	2.407
ESPAÑA	5.686	692	5.619	29.693	19.065	1.590	5.765	2.588	2.261	95	11.309	791	621	6	1.703	49.552	784	204.948

3.3.7 CULTIVOS EN INVERNADERO. Superficie provincial (ha)

Provincias y CC.AA.	Cultivos Herbáceos											OTROS HERBACEOS	
	HORTALIZAS											Otros c.	
	Fresa y Fresón	Tomate	Pimiento	Pepino	Sandía	Calabacín	Berenjena	Melón	Guisante verde	Judías Verdes	Otras Hortalizas	Flores	herbáceos (1)
A CORUÑA	0	21	42	0		1			0	13	16	60	20
LUGO		3	3							15	0		5
OURENSE												5	5
PONTEVEDRA		4	16			1				36	0	67	4
GALICIA	0	28	61	0		2			0	64	17	132	35
P.DE ASTURIAS		42	5				2			6		7	5
CANTABRIA													2
ALAVA													3
GUIPUZCOA		35	20								20		52
VIZCAYA		12	1			1			1	1	1	1	158
PAIS VASCO		48	20			1			1	21		1	213
NAVARRA		91	4							0	90	29	199
LA RIOJA			8	7						3	15		
HUESCA													10
TERUEL													
ZARAGOZA													47
ARAGON													56
BARCELONA	107			24		5					4		5
GIRONA											9		
LLEIDA											11		14
TARRAGONA		9							1	1			
CATALUÑA	107	9	24	5					1	25			19
BALEARES	15	31	7	1		21		33				4	24
AVILA		2	3										6
BURGOS													
LEON		8											15
PALENCIA													26
SALAMANCA													7
SEGOVIA	603												
SORIA													
VALLADOLID													
ZAMORA		17											4
CASTILLA Y LEON	603	28	3										57
MADRID		13	74							20			
ALBACETE		7	1										
CIUDAD REAL		38	26	6									
CUENCA													2
GUADALAJARA													
TOLEDO		12											
CASTILLA LA MANCHA		57	26	7									2
ALICANTE		25	360	9			10		20	19			11
CASTELLON		9							9	2			1
VALENCIA	1	38	4						1	44	6		10
C. VALENCIANA	1	73	364	9			10		30	66	6		22
MURCIA		1.711	1.671	98	5	15	12	152	1	15	100		6
BADAJOS													4
CACERES													12
EXTREMADURA													16
ALMERIA		974	1.384	193	551	352	179	49	371	8		57	3
CADIZ		237	280	10	4	17		10		6	10	138	23
CORDOBA												10	38
GRANADA		2.613	192	917	91	9	172	125		4	32		36
HUELVA	9.364	5											
JAEN		3											5
MALAGA		225	39	74		36				7	14	19	
SEVILLA		130								6		73	13
ANDALUCIA	9.364	4.187	1.895	1.194	646	414	351	183	371	25	61	298	117
PALMAS (Las)		900	96			14				11	28		76
Sta.C.TENERIFE		29	18	14		12	18			10	39	42	30
CANARIAS		929	114	14		26	18			20	67	42	106
ESPAÑA	10.091	7.245	4.175	1.431	650	484	383	378	372	152	398	620	880

(1) En otros cultivos herbáceos está incluida la superficie de huerto en invernadero

3.3.7 CULTIVOS EN INVERNADERO. Superficie provincial (ha) (Cont.)

Provincias y CC.AA.	CULTIVOS LEÑOSOS										Viveros	Superficie vacía	Total general	
	Aguacate	Platanera	Mango	Kiwi	Papaya	Frambueso	Piña	Arándano	Moral	Otros leñosos				
A CORUÑA											3	25	202	
LUGO												1	27	
OURENSE											10		19	
PONTEVEDRA											0	77	6	211
GALICIA											0	89	32	460
P.DE ASTURIAS											48	23	136	
CANTABRIA													2	
ALAVA													3	
GUIPUZCOA											2		129	
VIZCAYA													175	
PAIS VASCO											2		306	
NAVARRA											65	31	509	
LA RIOJA												17	50	
HUESCA													10	
TERUEL														
ZARAGOZA											200		247	
ARAGON											200		256	
BARCELONA											1	557	704	
GIRONA											16	10	35	
LLEIDA													25	
TARRAGONA											13	37	61	
CATALUÑA											30	603	825	
BALEARES											2	3	142	
AVILA												1	12	
BURGOS														
LEON												11	34	
PALENCIA													26	
SALAMANCA													7	
SEGOVIA											44		646	
SORIA														
VALLADOLID											31		31	
ZAMORA													21	
CASTILLA Y LEON											75	12	777	
MADRID												25	132	
ALBACETE													8	
CIUDAD REAL												1	71	
CUENCA													2	
GUADALAJARA														
TOLEDO												7	19	
CASTILLA LA MANCHA												9	101	
ALICANTE										13	84	162	712	
CASTELLON											10	3	35	
VALENCIA					7						114	94	321	
C. VALENCIANA					7						13	208	259	1.068
MURCIA											313	2.300	6.401	
BADAJOS											28	45	77	
CACERES											5	12	30	
EXTREMADURA											34	57	107	
ALMERIA				1							176	29.686	33.985	
CADIZ											31	170	934	
CORDOBA											7	25	80	
GRANADA		13		61								1.467	5.732	
HUELVA							2.869		3.590	51	190	1.241	17.310	
JAEN											6	45	57	
MALAGA		3		124		4					118	304	966	
SEVILLA											4	122	348	
ANDALUCIA	16		187		4	2.869		3.590	51	190	342	33.060	59.413	
PALMAS (Las)	98	843									13	516	2.594	
Sta.C.TENERIFE	60	2252	114		442		141				42	57	3.319	
CANARIAS	158	3095	114		442		141				55	572	5.914	
ESPAÑA	174	3095	301	7	446	2.869	141	3.590	51	203	1.462	37.003	76.600	

3.3.8 CULTIVOS EN HUERTOS FAMILIARES. Superficie provincial (ha)

Provincias y CC.AA	Cereales grano	Leguminosas	Tuberculos c. h.	Industriales	Forrajeras	Hortalizas	Frutales cítricos	Frutales no cítricos	Olivar	Viñedo	Otros cultivos leñosos	Barbecho	Sin distribuir	TOTAL	
A CORUÑA	658	156	936		568	1.059	55	1.951		207		285	445	6.318	
LUGO	386	118	795	0	1.110	1.153	3	1.152	1	45	2	90	257	5.112	
OURENSE	238	89	829	1	741	1.143	1	1.376	2	197		308	110	5.037	
PONTEVEDRA	705	38	609		552	1.110	42	1.273		583		271	760	5.942	
GALICIA	1.987	402	3.169	1	2.971	4.465	101	5.752	3	1.032	2	954	1.571	22.409	
P.DE ASTURIAS	114	545	442		211	932	11	448		7			223	2.932	
CANTABRIA	2	8	0	0		120	3	168		3				305	
ALAVA		8	69		4	248		470	38	39		7	2	885	
GUIPUZCOA	43	125	31		14	480		1.224		4		16	18	1.954	
VIZCAYA	1	126	52		41	643	0	354		101		21	3	1.343	
PAIS VASCO	44	259	152		58	1.371	0	2.048	38	144		44	23	4.182	
NAVARRA	5	3	133			1.758	1	656	174	52	8		34	2.823	
LA RIOJA	44	1	100	4		1.335	0	793	166	43				2.486	
HUESCA		0	97		18	292		251	68	13				741	
TERUEL	4		215		1	658		587	15	25			1	1.506	
ZARAGOZA	32	1	94			1.280	1	450	98	97	6		1	2.060	
ARAGON	36	2	405		20	2.230	1	1.288	182	135	6		3	4.307	
BARCELONA	40	3	192	8	2	2.076	6	528	180	67	8			3.109	
GIRONA	10		96	3	30	649	0	89	28	29	2		10	946	
LLEIDA	2	1	44		2	667		267	42	41			1	1.066	
TARRAGONA	1		36			1.102	231	640	282	45	12			2.348	
CATALUÑA	53	4	368	11	34	4.493	237	1.523	531	182	23		11	7.469	
BALEARES	18		56	2	13	1.043	1.254	2.727	784	199	463		2	6.561	
AVILA		1	18			418	12	170	10	6			6	640	
BURGOS		17	81			265		2.072	2	30			18	2.485	
LEON	64	131	759		175	1.790		1.548	0	39	1		142	4.649	
PALENCIA		6	18			128		121	8	13			2	295	
SALAMANCA	3		145		3	337		194		31			9	721	
SEGOVIA			23			131		222	1	5				381	
SORIA	7	1	36			206		327	19	9				605	
VALLADOLID	6	1	7			124		116	10	7				271	
ZAMORA	2	2	163			419		493	25	29			52	1.185	
CASTILLA Y LEON	80	160	1.251		178	3.819	12	5.263	74	168	1		227	11.232	
MADRID	4	13	82			329	3	46		11				488	
ALBACETE	32		8		15	749		323	56	10	16			1.210	
CIUDAD REAL	37	3	71			582		338	58	7				1.097	
CUENCA	6		19			180		367	16	59				647	
GUADALAJARA	1		62	7		369		179					17	636	
TOLEDO		2	60			630		64	4	1				760	
CASTILLA LA MANCHA	76	5	220	7	15	2.510		1.271	135	77	16		17	4.350	
ALICANTE	0		8	1		482	743	1.009	682	61	23	15	9	3.033	
CASTELLON	54		13	0		1.491	123	1.145	853	127	43	11	5	3.865	
VALENCIA	7	1	56	1	8	2.813	330	1.458	303	89	53	31	2	5.153	
C. VALENCIANA	62	1	77	3	8	4.786	1.196	3.612	1.838	276	119	57	16	12.050	
MURCIA	1		9	24	3	1.061	1.429	1.483	1.023	41	58			5.131	
BADAJOZ	12		14			867	82	910	341	260				13	2.499
CACERES	15	16	75	1		1.197	40	557	329	393	1		1	2.623	
EXTREMADURA	27	16	88	1		2.064	122	1.467	670	653	1		14	5.122	
ALMERIA	0		9	1		6	63	191	271	61				602	
CADIZ	21		19	9		817	59	154	80	10				1.170	
CORDOBA	2	0	64			395	38	351	166	32			5	1.053	
GRANADA	75		157		12	1.761	141	842	474	187	4			3.654	
HUELVA			9		13	154	149	264	136	34			10	769	
JAEN	1		71			461	15	373	83	66	1			1.071	
MALAGA	3	1	1		2	325	872	915	199	57				2.374	
SEVILLA	35	2	11	21	4	313	233	218	90	19	8		17	971	
ANDALUCIA	137	2	341	31	31	4.233	1.569	3.309	1.499	466	13		32	11.664	
PALMAS (Las)	123	12	114		0	1.722	215	312	103	84	3		3	2.692	
Sta.C.TENERIFE	64	12	385	5	2	523	165	550	29	249			6	1.989	
CANARIAS	187	24	498	5	2	2.244	380	863	132	332	3		9	4.681	
ESPAÑA	2.875	1.444	7.391	89	3.544	38.793	6.320	32.717	7.248	3.823	712	1.055	2.182	108.194	

3.3.9 CULTIVOS HORTÍCOLAS EN HUERTOS FAMILIARES. Superficie provincial (ha)

Provincias y CC.AA	Col ⁽¹⁾	Espárragos	Apio	Espinaca	Lechuga	Escarola	Acelga	Sandía	Melón	Calabaza	Calabacín	Pepino	Berenjena	Tomate	Pimiento	
A CORUÑA	76				85		15			2		14			116	132
LUGO	71			0	63		12			44	14	0			102	75
OURENSE	92				64		13	0	0	32	10				90	85
PONTEVEDRA	38				73		11	2	0	12	7	1			139	124
GALICIA	277			0	285		51	2	0	89	45	1			447	416
P.DE ASTURIAS	3				14		3			26	44	1	0		63	43
CANTABRIA	4				1		2			1	3		2		19	12
ALAVA					30	0	1			1	10	0	1		72	38
GUIPUZCOA	0		0		77	5	9			2	33	0	2		176	80
VIZCAYA	0				64	5	3			2	40	2	2		229	146
PAIS VASCO	0		0		171	11	13			5	83	2	5		477	264
NAVARRA	2	80			75	1	31	1	3	15	118	25	9		284	228
LA RIOJA	3	11			16		4	1	2	7	34	5	0		161	95
HUESCA	0	2			15		1	0	2	1	10	5	1		86	13
TERUEL	2			3	39		12	6	4	12	50	23	2		149	47
ZARAGOZA	16	1		0	16		48	1	2	11	27	11	18		361	31
ARAGON	18	2		4	70		62	8	8	25	88	39	20		596	91
BARCELONA	10				32		2			4	1		0		147	23
GIRONA	4				6					10	8	5	19		167	40
LLEIDA	1				43		4	0	14	1	17	12	18		122	15
TARRAGONA			1		22		0	2	9		3	9	11		203	22
CATALUÑA	15		1		102		6	2	23	15	29	26	48		640	100
BALEARES	3							16	33	11			7		137	20
AVILA					17			27	22	3	17	6	3		84	49
BURGOS	1	2			8					5	6				30	14
LEON	39				46		2	10	0	17	28	1	0		117	155
PALENCIA					4						6				15	8
SALAMANCA	0				16			3	8		17	0			50	12
SEGOVIA	3				1		2	14	23	0	8	2			21	8
SORIA			4		2		1								14	3
VALLADOLID	0	3			1			4	0	0	8				32	31
ZAMORA	4				3		3	9	42	6	8	4	1		49	11
CASTILLA Y LEON	47	5	4		99		8	66	97	32	98	14	4		412	292
MADRID	13	7			9		5	5			2		1		54	25
ALBACETE					2				65	8	1	3	0		190	16
CIUDAD REAL					6		1	12	54	4	12	22	8		222	54
CUENCA	0									4	22	5			30	6
GUADALAJARA		1			0				1	42	18	3			110	34
TOLEDO	12	1			6		4	35	53	29	29	17	0		171	43
CASTILLA LA MANCHA	12	3			15		5	46	173	88	83	50	8		722	153
ALICANTE	7						1	8	1	49	20	15	12		101	29
CASTELLON	5	0			3		0	20	34	9	23	3	5		81	17
VALENCIA	0	1		0	6	1	4	65	3	190	24	9	13		248	91
C. VALENCIANA	12	2		0	10	1	5	94	38	248	67	28	30		429	137
MURCIA	0				3		1	4			10		1		23	8
BADAJOS	15			0	25			56	68	1	4	3	6		80	25
CACERES	3	0						112	186	17	10	1	4		210	156
EXTREMADURA	18	0		0	25			168	254	18	14	5	10		290	181
ALMERIA															5	2
CADIZ	27		16		2			20	44	18	8	26	30		104	55
CORDOBA					1		1	6	7	4	24	24	20		155	39
GRANADA		3			7		2	4	3	14	35	6	25		253	120
HUELVA					1			19	17	2		2	2		41	31
JAEN		15			3			12	13	6	7	11	14		117	53
MALAGA					1			0	5	3	1	0	0		63	48
SEVILLA	1	2			2		1	1	1	2	4	5	5		89	29
ANDALUCIA	28	20	16		16		4	62	91	49	80	73	96		826	376
PALMAS (Las)	17			24	21		15	22	8	51	14				44	6
Sta.C.TENERIFE	4				26		0	13		13	4		1		1	2
CANARIAS	21			24	47		16	22	8	64	18		1		46	8
ESPAÑA	476	130	22	29	954	13	210	493	739	692	815	269	243	5.625	2.450	

(1) Se incluye col repollo, coliflor y col brocoli

3.3.9 CULTIVOS HORTÍCOLAS EN HUERTOS FAMILIARES. Superficie provincial (ha) (Cont.)

Provincias y CC.AA	Fresa y Fresón	Alcachofa	Ajo	Cebolla	Remolacha de mesa	Zana-horia	Maíz dulce	Judías verdes	Grelo	Guisantes verdes	Habas verdes	Huerto vacío	Champiñón	Lombarda	Puerro	Otras Hortalizas	Total general
A CORUÑA	6		6	147		9		144	15	9	2	258	0		21	2	1.059
LUGO	3		3	108	0	10		129	7	7	46	449			8	0	1.153
OURENSE	3		9	121	0	9		97	2	11	9	485			9	2	1.143
PONTEVEDRA	3		3	119		10		132	5	11	2	401			16	1	1.110
GALICIA	15		20	495	0	38		502	29	38	60	1.594	0		55	5	4.465
P.DE ASTURIAS	4	1	0	123		1		3		6	1	592			5		932
CANTABRIA			0					17				57			1		120
ALAVA				20		4		30				35			6		248
GUIPUZCOA	0		0	30		6		43			1	4			12		480
VIZCAYA			0	22		4	16	82				12			14		643
PAIS VASCO	0		0	72		14	16	155			1	50			32		1.371
NAVARRA	2	29	20	128		1	4	76		1	32	519			23	51	1.758
LA RIOJA	0	63	42	181				85		1	51	563			1	8	1.335
HUESCA	1	1	1	22				33		0	1	91			0	5	292
TERUEL	0	3	14	84		3	1	74			2	127			1		658
ZARAGOZA			1	94		0		41			1	540			1	55	1.280
ARAGON	1	4	15	200		3	1	149		0	5	759			3	61	2.230
BARCELONA			21	67	141			37			9	1.562					2.076
GIRONA			3	2	83			33			5	257				7	649
LLEIDA			5	0	33			31		8	13	329					667
TARRAGONA	0	25		52		1	2	26		0	15	691			6		1.102
CATALUÑA	0	55	69	309		1	2	127		9	42	2.839			6	27	4.493
BALEARES		15		71			1	6			2	714				8	1.043
AVILA			7	4				11				167			0		418
BURGOS		1	23	18				12			4	141					265
LEON	11	1	31	177		6		71		12	6	1.046			11		1.790
PALENCIA	3	1	5	19				10		4		52				3	128
SALAMANCA			7	19				27			19	158			1		337
SEGOVIA			12	7				6				22		1		0	131
SORIA	1	1	18	14				12			1	132				3	206
VALLADOLID			7	4				2			3	29					124
ZAMORA	1		7	28	0	1	4	39		4	3	192					419
CASTILLA Y LEON	16	4	117	289	0	7	4	191		20	35	1.940		1	12	6	3.819
MADRID		5	6	47			1	5			23	122					329
ALBACETE			19	0				4				12	316			112	749
CIUDAD REAL			7	8				2			10	161					582
CUENCA			11	6				4				79				13	180
GUADALAJARA			3	89			1	39			2	1				25	369
TOLEDO			4	49			1	12			16	121				26	630
CASTILLA LA MANCHA			43	152		2	61	39			678				176		2.510
ALICANTE		21		25			3	2			2	183			2	0	482
CASTELLON	1	7	0	30			2	18			2	1.225				3	1.491
VALENCIA	2	28	2	68	3	1	10	46			3	1.988			3	5	2.813
C. VALENCIANA	3	57	2	123	3	1	15	67			7	3.396			4	8	4.786
MURCIA		9	0	3			13					985					1.061
BADAJOS			14	45		4		2			3	368			4	143	867
CACERES	0		8	79				21			23	350			1	15	1.197
EXTREMADURA	0		22	124		4		24			26	718			4	158	2.064
ALMERIA																	6
CADIZ	9	21	3	62			6	13			1	325			5	21	817
CORDOBA		3	11	15				1			4	56				26	395
GRANADA		17	12	90				17			15	1.137				2	1.761
HUELVA			1	15						0	1	21					154
JAEN		9	5	2				5				183				4	461
MALAGA		10	0	1				3			4	157			0	28	325
SEVILLA	1	1	2	22							0	127			0	19	313
ANDALUCIA	10	61	35	207			6	39		0	26	2.007			5	101	4.233
PALMAS (Las)	14		11	131		1	217	5		3	9	1.096			13		1.722
Sta.C.TENERIFE	1		2	17			79	4			5	300				64	523
CANARIAS	15		13	148		1	295	9		3	14	1.395			13	64	2.244
ESPAÑA	66	302	406	2.673	3	69	361	1.515	29	78	363	18.928	0	1	164	673	38.793

3.3.10 FRUTALES CÍTRICOS. Superficie provincial (ha)

Provincias y CC.AA.	Naranja	Mandarino	Limonero	Naranja Amargo	Pomelo	Otros Cítricos	Total Cítricos
A CORUÑA	29		94				124
LUGO			3				3
OURENSE			1				1
PONTEVEDRA	21		27				48
GALICIA	50		126				176
P.DE ASTURIAS							
CANTABRIA							
ALAVA							
GUIPUZCOA							
VIZCAYA			12				12
PAIS VASCO			12				12
NAVARRA							
LA RIOJA							
HUESCA							
TERUEL							
ZARAGOZA							
ARAGON							
BARCELONA							
GIRONA			3				3
LLEIDA					36		36
TARRAGONA	1.826	7.914	12				9.752
CATALUÑA	1.826	7.917	12		36		9.791
BALEARES	490	67	405				962
AVILA							
BURGOS							
LEON							
PALENCIA							
SALAMANCA							
SEGOVIA							
SORIA							
VALLADOLID							
ZAMORA							
CASTILLA Y LEON							
MADRID							
ALBACETE							
CIUDAD REAL							
CUENCA							
GUADALAJARA							
TOLEDO							
CASTILLA LA MANCHA							
ALICANTE	10.178	6.798	16.740		475	64	34.253
CASTELLON	7.489	25.225	88	26	11	405	33.244
VALENCIA	54.469	32.846	308	15	522	237	88.396
C. VALENCIANA	72.135	64.869	17.135	41	1.007	706	155.893
MURCIA	9.817	6.994	28.177		713	25	45.727
BADAJOS	7						7
CACERES					59		59
EXTREMADURA	7				59		66
ALMERIA	4.110	3.392	2.233		133	4	9.872
CADIZ	900	92	54				1.047
CORDOBA	11.403	366	2		149		11.920
GRANADA	1.500		286				1.786
HUELVA	10.731	13.431	854				25.015
JAEN							
MALAGA	3.607	415	3.656		25		7.702
SEVILLA	33.177	4.015	96	198	613		38.099
ANDALUCIA	65.429	21.712	7.180	198	919	4	95.441
PALMAS (Las)	473		189				661
Sta.C.TENERIFE	489	2	65		8	27	591
CANARIAS	961	2	254		8	27	1.252
ESPAÑA	150.716	101.560	53.301	239	2.743	762	309.320

3.3.11 FRUTALES NO CÍTRICOS. Superficie provincial (ha)

Provincias y CC.AA.	Manzano	Manzano no comercial	Peral	Membri-llero	Nispero	Total Frutales Pepita	Albarico-que-ro	Cerezo y Guindo	Melocotonero y Nectarinas	Ciruelo	Total frutales Hueso
A CORUÑA	453	1.157	155	12	12	1.789		197	246	148	591
LUGO	195	1.260	122	4		1.582		249	78	42	369
OURENSE	31	504	93	5	0	634		190	98	65	353
PONTEVEDRA	456	338	58	4	6	862		103	95	77	275
GALICIA	1.135	3.260	428	25	18	4.867		739	517	332	1.588
P.DE ASTURIAS	4.040	135	6		3	4.184		18	4	6	28
CANTABRIA	4	1	2			7	0	1	1	1	2
ALAVA	26	7	25			58		0			1
GUIPUZCOA	1.626	4				1.630					
VIZCAYA	11	18	82			111		2			2
PAIS VASCO	1.662	29	107			1.799		2		1	3
NAVARRA	442	14	1.023	2		1.480	36	423	195	118	773
LA RIOJA	558	61	2.729			3.349	7	158	514	139	819
HUESCA	404		1.300	67	153	1.924	721	279	12.969	136	14.105
TERUEL	28	15	15	5		63	150	255	1.599	27	2.031
ZARAGOZA	2.946	11	2.859	4		5.820	2.347	12.719	7.514	1.311	23.891
ARAGON	3.378	26	4.174	77	153	7.807	3.218	13.253	22.082	1.473	40.026
BARCELONA	65	35	105		47	253	9	971	286	266	1.532
GIRONA	2.453		44	13		2.510	10	21	15		46
LLEIDA	7.592	1	7.465	89	1	15.148	1.704	940	15.251	249	18.144
TARRAGONA	120	5	65		9	199	459	1.050	483	267	2.259
CATALUÑA	10.231	41	7.678	102	57	18.109	2.182	2.982	16.034	783	21.981
BALEARES	189	17	28	7	28	269	207		9	92	307
AVILA	515	99	113			728		506	46		552
BURGOS	175	6	4			185		32			32
LEON	385	200	822			1.408		455		11	466
PALENCIA											
SALAMANCA	15	14	6			35		207		47	255
SEGOVIA	9		2			10		2		1	2
SORIA	1.370					1.370					
VALLADOLID		0				0		4	0		4
ZAMORA	64	13	3	0		81	0	220		14	234
CASTILLA Y LEON	2.532	334	951	0		3.817	0	1.426	46	73	1.545
MADRID										279	279
ALBACETE	9			1	3	13	1.848	20	1.402	213	3.483
CIUDAD REAL				1		1	2		35	1	38
CUENCA	15	9	5	2		31	1	41	1	7	50
GUADALAJARA	42	2	7			52		37		4	41
TOLEDO	3	4	39			46	6	45	20	630	701
CASTILLA LA MANCHA	68	16	52	3	3	143	1.857	143	1.458	854	4.312
ALICANTE	296		53		1.105	1.453	358	2.542	616	139	3.655
CASTELLON	23	23	68	2	29	146	30	430	150	30	640
VALENCIA	52	19	178	5	40	293	3.238	98	2.880	1.097	7.314
C. VALENCIANA	371	42	299	7	1.174	1.892	3.626	3.070	3.646	1.266	11.609
MURCIA	2		1.136		1	1.139	8.819	244	14.957	593	24.613
BADAJOS	16		157	7		180	201		6.597	4.490	11.287
CACERES			3			3	3	9.702	239	641	10.585
EXTREMADURA	16		160	7		183	203	9.702	6.835	5.131	21.872
ALMERIA							10		395	0	406
CADIZ				1		1			2	9	10
CORDOBA	26		1	326	1	355			4	35	39
GRANADA	255		65	68	340	728	3	931	580	39	1.554
HUELVA			1		11	13			400	39	438
JAEN		0	4	1	0	5	0	458	14	77	549
MALAGA	9		11		3	23	96		116	13	225
SEVILLA			4	56		60	66	20	2.599	305	2.990
ANDALUCIA	290	0	86	453	356	1.185	175	1.409	4.110	517	6.211
PALMAS (Las)	30		5	7	45	87	9		33	32	74
Sta.C.TENERIFE	88		66	3	36	193	13	6	37	98	154
CANARIAS	118		71	10	81	280	22	6	70	130	228
ESPAÑA	25.035	3.977	18.931	693	1.875	50.511	20.353	33.576	70.480	11.788	136.196

3.3.11 FRUTALES NO CÍTRICOS. Superficie provincial (ha) (Cont.)

Provincias y CC.AA.	Higuera	Chirimoyo	Aguacate	Platanera	Caqui	Kiwi	Chumbera	Mango	Granado	Piña	Frambueso	Arándano	Moral	Papaya	Total Frutales Carnosos
A CORUNA	76					166									242
LUGO	21					7									28
OURENSE	11					4									14
PONTEVEDRA	11		10			439									459
GALICIA	118		10			616									744
P.DE ASTURIAS						277						25			302
CANTABRIA	0														0
ALAVA															
GUIPUZCOA						0									0
VIZCAYA						35									35
PAIS VASCO						35									35
NAVARRA						50									50
LA RIOJA					3	2									4
HUESCA	115				65	202			47						428
TERUEL															
ZARAGOZA	36				31				37						105
ARAGON	151				96	202			85						533
BARCELONA	49														49
GIRONA	22								1						23
LLEIDA	425				46	4			33						508
TARRAGONA	18				272	2			72		8				372
CATALUNA	513				318	6			106		8				951
BALEARES	2.708						70		47						2.825
AVILA	222														222
BURGOS															
LEON		0													0
PALENCIA															
SALAMANCA															
SEGOVIA															
SORIA															
VALLADOLID															
ZAMORA															
CASTILLA Y LEON	222	0													222
MADRID	290						39								329
ALBACETE	9														9
CIUDAD REAL	3														3
CUENCA	1														1
GUADALAJARA															
TOLEDO	1.784														1.784
CASTILLA LA MANCHA	1.797														1.797
ALICANTE	477		485		18		192		3.024						4.196
CASTELLON	12		824		181				50						1.068
VALENCIA	79		1.527		14.231	465		4	753					4	17.062
C. VALENCIANA	568		2.837		14.430	465	192	4	3.826					4	22.327
MURCIA	71		6		9		298		463						848
BADAJOS	8.809				170				26						9.006
CACERES	5.017				6		15				5				5.044
EXTREMADURA	13.827				170	6	15		26		5				14.050
ALMERIA	12		8				3		30						53
CADIZ	28		1.213				70		5						1.316
CORDOBA	8						4		373						385
GRANADA	1.214	2.524	4.868		32		12	951	44						9.645
HUELVA	781	1	203		658			25	320		748	1.353	427		4.516
JAEN	9				26				15						50
MALAGA	106	6	11.558					3.494	85						15.249
SEVILLA	53		431		301				105			185			1.075
ANDALUCIA	2.210	2.531	18.281		1.017		89	4.471	978		748	1.538	427		32.290
PALMAS (Las)	75		72		349		151	35						10	693
Sta.C.TENERIFE	115	7	1.160		6.452	2	16	135	214	1			1	22	8.126
CANARIAS	190	7	1.232		6.802	2	16	286	250	1			1	32	8.819
ESPAÑA	22.665	2.539	22.366		6.802	16.045	1.674	990	4.724	5.531	762	1.563	428	36	86.124

3.3.11 FRUTALES NO CÍTRICOS. Superficie provincial (ha) (Cont.)

Provincias y CC.AA.	Almendro	Almendro abandonado	Almendro no comercial	Nogal Fruto	Castaño	Avellano	Pistacho	Total Frutos secos	Otros Frutales No cítricos ⁽¹⁾	Total Frutales No cítricos
A CORUÑA				205	2.149	2		2.356		4.979
LUGO				233	3.126	0		3.359	18	5.356
OURENSE				176	5.702	11		5.889	31	6.921
PONTEVEDRA				24	826	1		850	61	2.507
GALICIA				637	11.803	14		12.454	110	19.762
P.DE ASTURIAS				225	10	3		237	5	4.757
CANTABRIA				24				24		33
ALAVA	11		141	85		43		280		339
GUIPUZCOA				376				376		2.006
VIZCAYA				9		1		9		157
PAIS VASCO	11		141	469		44		665		2.501
NAVARRA	3.915	1.145	20	302		30	13	5.425		7.728
LA RIOJA	8.726	5.077	1	1.015		9	86	14.913		19.085
HUESCA	22.622	1.879	3	244		20	134	24.901		41.359
TERUEL	25.439	3.741	5	201			334	29.720		31.814
ZARAGOZA	48.465	10.573	207	368		6	382	60.002		89.817
ARAGON	96.526	16.194	215	813		26	850	114.623		162.990
BARCELONA	800	1.097		118		13		2.028		3.862
GIRONA		7		40		2.247		2.294	2	4.874
LLEIDA	23.745	3.370	265	1.569			834	29.784	15	63.598
TARRAGONA	15.055	9.947	63	355		11.638	24	37.082	11	39.922
CATALUÑA	39.600	14.422	328	2.082		13.898	858	71.187	27	112.256
BALEARES	10.160	5.189	9.852	25				25.226	48	28.675
AVILA	96			4	235		422	758		2.259
BURGOS	70	170	8	687		10	6	951	4	1.172
LEON	54	14	8	222	2.770	2	107	3.175	19	5.068
PALENCIA	156	88					192	436		436
SALAMANCA	868	49		15	194		6	1.131		1.421
SEGOVIA	56	73					69	197		210
SORIA	1.214	216		25				1.454		2.824
VALLADOLID	2.232	167	12	203			428	3.042		3.046
ZAMORA	1.782	134	41	89	1.890	39	416	4.391		4.705
CASTILLA Y LEON	6.528	910	68	1.244	5.088	51	1.646	15.535	23	21.142
MADRID	387	715		2			711	1.816		2.424
ALBACETE	67.634	2.145	49	2.052			12.249	84.128	13	87.646
CIUDAD REAL	26.283	846	95	159	7		15.424	42.815	4	42.860
CUENCA	34.855	2.418	141	1.055		4	9.629	48.101	113	48.296
GUADALAJARA	571	491	2	229			246	1.540		1.632
TOLEDO	28.633	1.020	622	430			16.377	47.082		49.613
CASTILLA LA MANCHA	157.976	6.920	908	3.925	7	4	53.925	223.665	130	230.047
ALICANTE	21.995	5.477	452	109	3			28.036	340	37.680
CASTELLON	30.638	6.992	485	410		1.217		39.741	23	41.617
VALENCIA	39.662	7.444	346	770		101	164	48.487	47	73.204
C. VALENCIANA	92.294	19.912	1.284	1.289	3	1.318	164	116.264	409	152.502
MURCIA	110.567	9.377	2.247	155			1.273	123.620	7	150.226
BADAJOS	17.043	615	586	1.180			1.101	20.525	15	41.014
CACERES	3.844	194		840	2.963		769	8.610	21	24.263
EXTREMADURA	20.886	809	586	2.021	2.963		1.870	29.135	37	65.277
ALMERIA	48.179	4.114	1.210				133	53.637	5	54.102
CADIZ	3.107	6	21				423	3.557	15	4.899
CORDOBA	16.983	92	11	178			132	17.395	4	18.178
GRANADA	101.162	9.222	44	431	69		2.641	113.569	14	125.511
HUELVA	1.753	228	28	20	3.316			5.345	214	10.526
JAEN	7.780	622	20	198			750	9.370	13	9.988
MALAGA	12.981	4.957	4.181	311	1.407		522	24.360	148	40.006
SEVILLA	17.036	80			57		470	17.643	21	21.788
ANDALUCIA	208.982	19.321	5.516	1.138	4.849		5.070	244.876	435	284.997
PALMAS (Las)	19	14		10	25			68	26	947
Sta.C.TENERIFE	116	211		4	367			698	26	9.197
CANARIAS	135	225		14	391			765	52	10.144
ESPAÑA	756.694	100.214	21.167	15.381	25.114	15.395	66.466	1.000.432	1.282	1.274.545

(1) Datilera, grosella, azufaifo

3.3.12 VIÑEDO. Superficie provincial (ha)

Provincias y CC.AA.	Viñedo Uva de Mesa blanca sin semilla	Viñedo Uva de Mesa blanca con semilla	Viñedo Uva de Mesa roja sin semilla	Viñedo Uva de Mesa roja con semilla	Viñedo Uva de Transformación	Total Viñedo
A CORUÑA					2.251	2.251
LUGO					2.172	2.172
OURENSE					8.755	8.755
PONTEVEDRA					11.862	11.862
GALICIA					25.041	25.041
P.DE ASTURIAS					3	3
CANTABRIA					21	21
ALAVA					12.136	12.136
GUIPUZCOA					1.173	1.173
VIZCAYA					21	21
PAIS VASCO					13.331	13.331
NAVARRA					18.651	18.651
LA RIOJA					52.806	52.806
HUESCA					4.659	4.659
TERUEL					2.033	2.033
ZARAGOZA		2			29.040	29.042
ARAGON		2			35.732	35.734
BARCELONA	16				25.751	25.767
GIRONA					2.958	2.958
LLEIDA		173			4.253	4.426
TARRAGONA					23.875	23.875
CATALUÑA	16	173			56.838	57.026
BALEARES		1	0		3.014	3.015
AVILA					2.824	2.824
BURGOS					22.885	22.885
LEON					4.842	4.842
PALENCIA					384	384
SALAMANCA					1.772	1.772
SEGOVIA					2.830	2.830
SORIA					615	615
VALLADOLID					26.573	26.573
ZAMORA					12.403	12.403
CASTILLA Y LEON					75.128	75.128
MADRID					8.678	8.678
ALBACETE	2.173				92.229	94.402
CIUDAD REAL					157.199	157.199
CUENCA					101.523	101.523
GUADALAJARA					1.372	1.372
TOLEDO		269			100.768	101.037
CASTILLA LA MANCHA	2.173	269			453.090	455.533
ALICANTE	171	5.196	125	356	6.418	12.266
CASTELLON	7	2			549	558
VALENCIA	12	88	30	1	51.361	51.493
C. VALENCIANA	190	5.286	156	356	58.328	64.316
MURCIA	2.213	727	2.546	781	18.997	25.264
BADAJOS	199				78.960	79.159
CACERES					3.788	3.788
EXTREMADURA	199				82.748	82.947
ALMERIA	6	11	40	214	489	761
CADIZ					5.197	5.197
CORDOBA		8			5.044	5.052
GRANADA			355		4.090	4.445
HUELVA		1			1.472	1.472
JAEN					249	249
MALAGA	1	33		5	2.946	2.984
SEVILLA		144	46	500	2.008	2.699
ANDALUCIA	7	196	441	719	21.495	22.859
PALMAS (Las)	3	2			1.488	1.493
Sta.C.TENERIFE					6.178	6.178
CANARIAS	3	2			7.666	7.671
ESPAÑA	4.800	6.656	3.143	1.857	931.567	948.023

3.3.13 OLIVAR. Superficie provincial (ha)

Provincias y CC.AA.	Olivar Aceituna de Mesa	Olivar de Doble Aptitud (mesa y almazara)	Olivar Aceituna de Almazara	Total Olivar
A CORUÑA			13	13
LUGO			39	43
OURENSE	4		3	3
PONTEVEDRA				
GALICIA	4		55	59
P.DE ASTURIAS				
CANTABRIA				
ALAVA	18		302	321
GUIPUZCOA			1	1
VIZCAYA				
PAIS VASCO	18		304	322
NAVARRA	7	90	9.918	10.015
LA RIOJA	2	6	3.473	3.481
HUESCA	10	782	8.703	9.496
TERUEL		4.310	26.429	30.740
ZARAGOZA	62	114	20.639	20.815
ARAGON	73	5.207	55.772	61.051
BARCELONA	3	219	2.360	2.581
GIRONA			5.241	5.241
LLEIDA	397	648	34.150	35.196
TARRAGONA		1.727	69.527	71.255
CATALUÑA	400	2.594	111.278	114.272
BALEARES	16	111	8.953	9.079
AVILA			2.875	2.875
BURGOS				
LEON				
PALENCIA				
SALAMANCA			1.578	1.578
SEGOVIA				
SORIA			313	313
VALLADOLID		2	1.200	1.202
ZAMORA		53	612	666
CASTILLA Y LEON		55	6.578	6.633
MADRID			29.938	29.938
ALBACETE	14		37.955	37.970
CIUDAD REAL			203.422	203.422
CUENCA	20	14	33.460	33.494
GUADALAJARA			20.758	20.758
TOLEDO	189		151.210	151.400
CASTILLA LA MANCHA	224	14	446.805	447.042
ALICANTE	5	31	30.518	30.554
CASTELLON	13	33	28.985	29.031
VALENCIA	4	11	34.128	34.142
C. VALENCIANA	22	74	93.631	93.727
MURCIA	245	1.350	26.877	28.473
BADAJOS	11.428	74.101	148.589	234.118
CACERES	21.659	417	36.202	58.278
EXTREMADURA	33.087	74.518	184.791	292.396
ALMERIA	57	83	36.251	36.391
CADIZ	62	110	38.735	38.906
CORDOBA	635	73.210	300.559	374.405
GRANADA	55		212.351	212.406
HUELVA	5.986	1.955	17.480	25.420
JAEN	446	340	592.481	593.268
MALAGA	42	21.086	125.274	146.401
SEVILLA	41.896	46.414	155.673	243.983
ANDALUCÍA	49.180	143.197	1.478.804	1.671.180
PALMAS (Las)	27	540	9	575
Sta.C.TENERIFE		1	21	22
CANARIAS	27	542	29	597
ESPAÑA	83.305	227.758	2.457.204	2.768.267

3.3.14 OTROS CULTIVOS LEÑOSOS Y VIVEROS. Superficie provincial (ha)

Provincias y CC.AA.	Algarrobo	Otros cultivos Leñosos	Total Otros cultivos leñosos	Total Viveros
A CORUÑA				250
LUGO				87
OURENSE		1	1	26
PONTEVEDRA				34
GALICIA		1	1	397
P.DE ASTURIAS				40
CANTABRIA				22
ALAVA				0
GUIPUZCOA				378
VIZCAYA				
PAIS VASCO				378
NAVARRA		9	9	327
LA RIOJA				275
HUESCA	36	86	122	29
TERUEL				41
ZARAGOZA				363
ARAGON	36	86	122	432
BARCELONA	83	5	88	568
GIRONA	32		32	628
LLEIDA				303
TARRAGONA	7.413		7.413	1.090
CATALUÑA	7.527	5	7.532	2.589
BALEARES	14.550		14.550	224
AVILA				323
BURGOS				97
LEON				14
PALENCIA				
SALAMANCA		10	10	40
SEGOVIA		1	1	76
SORIA				
VALLADOLID				169
ZAMORA				64
CASTILLA Y LEON		10	10	782
MADRID				10
ALBACETE				54
CIUDAD REAL				
CUENCA		33	33	299
GUADALAJARA		206	206	64
TOLEDO				
CASTILLA LA MANCHA		239	239	417
ALICANTE	833	9	842	3.181
CASTELLON	6.374		6.374	1.245
VALENCIA	8.489	162	8.650	4.882
C. VALENCIANA	15.696	170	15.867	9.308
MURCIA	1.761		1.761	893
BADAJOS	43		43	357
CACERES				615
EXTREMADURA	43		43	972
ALMERIA	401	640	1.041	244
CADIZ	16	104	120	102
CORDOBA				245
GRANADA	81		81	267
HUELVA	1.174		1.174	
JAEN	4		4	59
MALAGA	507	65	572	819
SEVILLA	83	56	139	468
ANDALUCIA	2.266	866	3.132	2.204
PALMAS (Las)				8
Sta.C.TENERIFE				425
CANARIAS				434
ESPAÑA	41.879	1.386	43.265	19.705

3.4.- Distribución de superficies por sistema de cultivo: secano y regadío.

Se incluye aquí la distribución de la superficie de cada cultivo según el sistema de explotación: secano o regadío. El detalle de cultivos en invernadero y huertos familiares puede verse en el epígrafe anterior.

Los resultados están referidos a las comunidades autónomas, puesto que la consistencia para ámbitos territoriales menores puede no ser suficiente. Al disponerse de datos sobre la composición de las principales asociaciones de cultivos ha podido calcularse la superficie dedicada a cada cultivo, resultante de prorratear la superficie total de la asociación por el porcentaje de participación de cada uno de los cultivos que la integran.

3.4.1 CULTIVOS EN SECANO. Distribución por Comunidades Autónomas (ha)

CULTIVOS	ESPAÑA	GALICIA	P.DE ASTURIAS	CANTABRIA	PAIS VASCO	NAVARRA	LA RIOJA	ARAGON	CATALUÑA
Trigo duro	344.931	35				6.010		50.485	9.064
Trigo blando	1.711.351	12.959		522	35.118	68.576	28.671	174.583	82.087
Cebada 2 carreras	2.150.636	865		115	14.856	59.294	14.842	375.801	144.047
Cebada 6 carreras	143.286					716		2.848	1.058
Avena	363.883	102		55	3.256	10.195	148	18.736	5.929
Centeno	121.806	5.207			256	641	57	15.252	540
Triticale	194.128	82				1.276	778	48.933	3.300
Mezcla de cereales	51.846					55	5	100	101
Maíz	18.057	11.922	51	20	247	4		903	2.398
Sorgo	1.184								186
Otros cereales grano	1.024								
Quinoa	909								
TOTAL CEREALES GRANO	5.103.043	31.172	51	712	53.733	146.768	44.501	687.641	248.710
Judías secas	1.149	713	336	17	41				41
Habas secas	14.415				474	1.760		2.857	298
Lentejas	39.524							161	49
Garbanzos	30.574	1						1.284	89
Guisantes secos	102.086					562	590	4.032	4.196
Veza	73.241					983	65	3.852	98
Altramuz	637								
Algarrobas	77								
Yeros	46.470							1.409	23
O. leguminosas grano	2.792	6							77
TOTAL LEGUMINOSAS GRANO	310.963	720	336	17	516	3.305	655	13.596	4.870
Patata	10.072	8.312	10			85		7	13
Batata boniato	59								
TOTAL TUBERCULOS	10.131	8.312	10			85		7	13
Remolacha azucarera	1.179						24		
Algodon	14.270								
Lino	416								
Girasol	762.669	127		57	1.596	2.909	2.452	12.385	1.029
Soja	56								
Colza	89.167	57			1.348	7.749	2.990	5.690	19.196
Camelina	2.411							134	
Cártamo	12.914								
Tabaco	121								
Tomate industria	105								
Lúpulo	47								
Pimiento para pimentón	0								
Condimentos	3.185	0							
Aromaticas	12.586							328	
O. cultivos indust.	589								
TOTAL CULTIVOS INDUSTRIALES	899.714	184		57	2.945	10.659	5.466	18.537	20.226
Maíz forrajero	82.947	70.723	7.216	4.299	64	195		69	
Alfalfa	80.039	193		70	66	76	249	15.103	6.292
Veza (veza+avena)	63.498	18		28	289	410	114	1.314	820
Otros forrajés	321.652	413	1.842		684	2.758	116	15.913	24.712
Praderas polifitas	187.406	150.704	4.701	122	807	5.348		9.840	7.857
Nabo forrajero	3	1			1				
Remolacha forrajera	325	325							
Coles y berzas forr.	1.160	1.160							
O. de escarda forr.	332	303					29		
TOTAL CULTIVOS FORRAJEROS	737.363	223.841	13.759	4.519	1.912	8.787	508	42.240	39.681
Acelga	12	12							
Col repollo	293	289							
Col brócoli	42					37			
Esparrago	1.899					22			
Espinaca	69	1						68	
Apio	2								2
Lechuga	96	76							
Tomate	170	113						27	7
Sandia	164								
Melon	1.655								
Calabaza	153	21							21
Calabacin	173	27							
Pepino	4								
Berenjena	19								
Pimiento	389	123			53	15			
Puerro	21	19			2				
Alcachofa	605						9		2
Coliflor	20	0					10	10	
Ajo	767	3						9	
Cebolla	405	184							4
Remolacha de mesa	734								
Zanahoria	73	19							
Maíz dulce	100								
Judías verdes	803	200			1				57
Grelo	92	92							
Guisantes verdes	435	20					133		
Habas verdes	54							1	
Fresa-freson	7	7							
Huerta vacía	15.172	223	23			64	36	43	106
Champiñón	621						360		
Otras hortalizas	77	33					7		
TOTAL HORTALIZAS EN CAMPO	25.126	1.462	23		56	148	555	147	200
Flores y ornament.	270	56	13		1			26	9
TOTAL CULTIVOS HERBACEOS	7.086.610	265.747	14.193	5.307	59.162	169.752	51.685	762.193	313.709
BARBECHO	2.545.053	16.848	79	553	1.082	37.069	15.276	434.588	44.398
TIERRAS DE LABOR	9.631.663	282.595	14.271	5.859	60.244	206.820	66.961	1.196.781	358.108

3.4.1 CULTIVOS EN SECANO. Distribución por Comunidades Autónomas (ha) (Cont.)

CULTIVOS	BALEARES	CASTILLA-LEON	MADRID	CASTILLA LA MANCHA	C.VALENCIANA	R.DE MURCIA	EXTREMADURA	ANDALUCIA	CANARIAS
Trigo duro	104	3.455		7.774	4.752	153	817	262.280	
Trigo blando	5.532	835.732	25.160	255.379	2.578	4.585	93.563	86.295	10
Cebada 2 carreras	6.021	723.132	29.413	640.751	14.118	28.834	29.861	68.486	200
Cebada 6 carreras	9.952	33.782	493	48.442	684	6.365	2.111	36.836	
Avena	4.776	65.679	3.823	128.494	2.734	13.619	50.776	55.510	50
Centeno		85.818	1.456	11.720		23	97	682	58
Triticale	385	21.893	4.531	68.725	421		9.785	34.017	
Mezcla de cereales	888	965		4.399	88		3.847	41.397	
Maiz		1.412	201	23			242	515	121
Sorgo				150				848	
Otros cereales grano	69	587	210	138				20	
Quinoa		36						873	
TOTAL CEREALES GRANO	27.727	1.772.493	65.288	1.165.996	25.374	53.578	191.100	587.760	438
Judías secas									
Habas secas	4	27		493			94	8.408	
Lentejas		11.654		27.652					7
Garbanzos	240	8.974	699	2.750			857	15.680	
Guisantes secos	83	41.032	5.658	34.209			4.377	7.348	
Veza		48.819	258	17.623		47	4	1.491	
Altramuz		476					154	8	
Algarrobas		77							
Yeros		7.607	579	36.851					
O. leguminosas grano	506	7	106	2.090					
TOTAL LEGUMINOSAS GRANO	832	118.674	7.300	121.668		47	5.485	32.934	7
Patata	14	651		18	111			110	740
Batata boniato									59
TOTAL TUBERCULOS	14	651		18	111			110	799
Remolacha azucarera		411						743	
Algodon								14.270	
Lino								416	
Girasol		334.772	810	168.298		1.454	10.866	225.912	
Soja		38					18		
Colza		37.719	937	8.992			91	4.397	
Camelina		1.067	234	976					
Cártamo		2.589	48	5.551				4.726	
Tabaco							121		
Tomate industria					73		30	1	
Lúpulo		47							
Pimiento para pimentón							0		
Condimentos				3				3.182	
Aromaticas		1.135		7.805	499	2.542	58	217	
O. cultivos indust.		111	285	117		60			16
TOTAL CULTIVOS INDUSTRIALES		377.889	2.315	191.742	573	4.056	11.184	253.865	16
Maiz forrajero		12		341	14			4	9
Alfalfa	2	56.467		111	1.277	9		124	
Veza (veza+avena)	49	49.359	1.094	5.342	34		992	3.633	
Otros forrajes	24.567	139.559	3.446	41.403	2.835		24.662	38.199	542
Praderas polifitas		3.368	760		71		3.732	96	
Nabo forrajero									
Remolacha forrajera									
Coles y berzas forr.									
O. de escarda forr.									
TOTAL CULTIVOS FORRAJEROS	24.619	248.765	5.301	47.198	4.231	9	29.386	42.057	551
Acelga									
Col repollo		1							3
Col brócoli								5	
Esparrago		41						1.836	
Espinaca									
Apio									
Lechuga		0					2	18	
Tomate	7	0		3	12				
Sandia					3		119	43	
Melon	34	70	17	728	17	298	446	46	
Calabaza		52			18			20	22
Calabacin						107			38
Pepino				4					
Berenjena									19
Pimiento		0		149	30		9	9	
Puerro									
Alcachofa					98	438	2	55	
Coliflor									
Ajo				203			7	545	
Cebolla		50		132	1		2		32
Remolacha de mesa								734	
Zanahoria		54							
Maíz dulce									100
Judías verdes		518						8	19
Grelo									
Guisantes verdes		3						275	5
Habas verdes						14	28	12	
Fresa-freson									
Huerta vacía	661	62	42	41	7.405	5.187	3	212	1.064
Champiñón				262					
Otras hortalizas		29		3				4	2
TOTAL HORTALIZAS EN CAMPO	702	881	59	1.523	7.597	6.030	619	3.819	1.304
Flores y ornament.	1	137				4		12	11
TOTAL CULTIVOS HERBACEOS	53.896	2.519.489	80.263	1.528.147	37.887	63.725	237.775	920.557	3.126
BARBECHO	32.119	493.497	68.831	796.512	43.928	76.912	224.671	252.252	6.439
TIERRAS DE LABOR	86.015	3.012.986	149.093	2.324.659	81.814	140.637	462.446	1.172.809	9.565

3.4.1 CULTIVOS EN SECANO. Distribución por Comunidades Autónomas (ha) (Cont.)

CULTIVOS	ESPAÑA	GALICIA	P.DE ASTURIAS	CANTABRIA	PAIS VASCO	NAVARRA	LA RIOJA	ARAGON	CATALUÑA
Naranja	13.853	48							152
Mandarino	8.552								1.103
Limonero	3.504	123			12				1
Pomelo	123								36
Naranja amargo	35								
Otros cítricos	18								
TOTAL CITRICOS	26.085	171			12				1.292
Manzano	9.086	1.111	3.999	4	1.659	25	66	359	522
Manzano no comercial	3.776	3.240	135	1	20		58		16
Peral	2.737	428	6	2	1	313	246	1.058	225
Membrillero	162	25				2		4	8
Nispero	271	18	3						10
Albaricoquero	2.030			0		33	0	118	102
Cerezo y guindo	18.528	737	18	1	2	376	44	4.115	1.345
Melocotonero,nect.	3.717	511	4	1		28	27	367	763
Ciruelo	2.582	331	6	1	1	4	48	124	132
Higuera	18.649	116		0				22	26
Chirimoyo	3								
Aguacate	1.875	10							
Caqui	1.084						0		161
Kiwi	936	605	277		0	50			2
Chumbera	493								
Mango	309								
Granado	633							7	1
Papaya	5								
Almendro	587.030				11	1.791	7.364	69.711	23.117
Almendro abandonado	100.214					1.145	5.077	16.194	14.422
Almendro no comercial	20.679				141	20	1	210	301
Nogal fruto	7.508	637	225	24	469	289	461	290	653
Avellano	7.630	14	3		44	30	6	6	6.158
Castaño de fruto	24.696	11.788	10						
Pistacho	41.271							402	60
Frambueso	73								
Arándano	86		25						
Otros frutales	733	75							21
TOTAL FRUTALES NO CITRICOS	856.795	19.647	4.711	33	2.348	4.105	13.398	92.988	48.046
Uva de mesa blanca sin semilla	102								16
Uva de mesa blanca con semilla	1.782							2	
Uva de mesa roja sin semilla									
Uva de mesa roja con semilla	454								
Uva transformacion	548.234	23.473	3	21	11.683	7.320	28.806	23.514	47.947
TOTAL VIÑEDO	550.572	23.473	3	21	11.683	7.320	28.806	23.516	47.962
Aceituna de mesa	51.030	4			18			4	330
Aceituna doble aptitud	162.787					82	6	3.677	1.804
Aceituna almazara	1.687.713	52			188	3.180	1.752	43.745	88.713
TOTAL OLIVAR	1.901.531	56			206	3.261	1.757	47.426	90.846
Algarrobo	40.038								6.729
O. cultivos leñosos	1.303	1						86	5
TOTAL OTROS CULTIVOS LEÑOSOS	41.342	1						86	6.735
Viveros	4.431	378	37	22	378		11	116	546
TOTAL CULTIVOS LEÑOSOS	3.380.756	43.726	4.751	77	14.627	14.687	43.973	164.132	195.428
TOTAL HUERTOS FAMILIARES	47.213	16.410	2.874	169	2.304	402	605	577	1.486
TOTAL TIERRAS DE CULTIVO	13.059.631	342.732	21.896	6.105	77.174	221.909	111.539	1.361.490	555.021

3.4.1 CULTIVOS EN SECANO. Distribución por Comunidades Autónomas (ha) (Cont.)

CULTIVOS	BALEARES	CASTILLA-LEON	MADRID	CASTILLA LA MANCHA	C.VALENCIANA	R.DE MURCIA	EXTREMADURA	ANDALUCIA	CANARIAS
Naranja	65				5.815	723	6	6.849	195
Mandarino					5.897	177		1.376	
Limonero	109				660	1.616		905	78
Pomelo					7		59	22	
Naranja amargo								35	
Otros cítricos					18				
TOTAL CÍTRICOS	174				12.396	2.516	64	9.187	273
Manzano	3	1.033		65	164			56	20
Manzano no comercial	11	243		16	36				
Peral	28	148		49	112	14	53	24	31
Membrillero	7	0		3	3			106	3
Nispero	28			3	168			22	18
Albaricoquero	108	0		254	516	824	67	7	
Cerezo y guindo		1.206		104	1.539	34	8.007	996	5
Melocotonero,nect.		0		163	852	397	89	506	8
Ciruelo	19	70		515	833	11	410	51	26
Higuera	2.622	114	290	1.582	135	62	11.511	2.023	146
Chirimoyo								3	
Aguacate					336			1.436	94
Caqui					810			109	2
Kiwi									1
Chumbera	70					137	15	86	184
Mango								290	19
Granado	47				150	14	26	389	
Papaya					4				1
Almendo	7.644	3.796	363	120.864	81.370	100.325	3.120	167.457	96
Almendo abandonado	5.189	910	715	6.920	19.912	9.377	809	19.321	225
Almendo no comercial	9.839	63		895	1.243	2.158	569	5.241	
Nogal fruto	17	524	2	2.243	647	148	282	593	2
Avellano		49		4	1.317				
Castaño de fruto		4.959		7	3		2.729	4.819	381
Pistacho		764	378	36.471	76	253	157	2.710	
Frambueso								73	
Arándano								61	
Otros frutales	19	23		125	312		13	111	33
TOTAL FRUTALES NO CÍTRICOS	25.652	13.901	1.748	170.283	110.538	113.755	27.857	206.492	1.294
Uva de mesa blanca sin semilla					21	64		1	
Uva de mesa blanca con semilla				75	1.461	89		154	
Uva de mesa roja sin semilla									
Uva de mesa roja con semilla					189	30		236	
Uva transformación	507	48.549	8.036	220.416	39.451	13.797	50.721	19.502	4.487
TOTAL VIÑEDO	507	48.549	8.036	220.492	41.122	13.980	50.721	19.893	4.487
Aceituna de mesa	5			209	7	10	26.847	23.596	
Aceituna doble aptitud	83	55		14	58	1.163	60.890	94.891	66
Aceituna almazara	6.795	5.202	29.460	373.556	76.955	17.867	137.316	902.932	1
TOTAL OLIVAR	6.883	5.257	29.460	373.780	77.020	19.040	225.053	1.021.419	67
Algarrobo	14.159				15.424	1.692	43	1.990	
O. cultivos leñosos		1		239	152			819	
TOTAL OTROS CULTIVOS LEÑOSOS	14.159	1		239	15.576	1.692	43	2.810	
Viveros	96	163	10	338	1.427	46	242	612	8
TOTAL CULTIVOS LEÑOSOS	47.471	67.871	39.254	765.131	258.079	151.030	303.980	1.260.411	6.129
TOTAL HUERTOS FAMILIARES	3.482	5.475	149	1.442	4.600	843	2.286	2.134	1.977
TOTAL TIERRAS DE CULTIVO	136.968	3.086.331	188.496	3.091.231	344.494	292.509	768.712	2.435.354	17.670

3.4.2 CULTIVOS EN REGADÍO O INVERNADERO. Distribución por Comunidades Autónomas (ha)

CULTIVOS	ESPAÑA	GALICIA	P.DE ASTURIAS	CANTABRIA	PAIS VASCO	NAVARRA	LA RIOJA	ARAGON	CATALUÑA
Trigo duro	30.041					1.969		9.071	2.974
Trigo blando	192.206	389			1.042	12.519	3.669	34.134	14.319
Cebada 2 carreras	234.267	50				7.122	3.733	85.343	33.484
Cebada 6 carreras	5.221					16		157	79
Avena	15.306					267	65	819	1.138
Centeno	3.400	8				66	15	764	
Triticale	5.186	41				783	49	1.872	275
Mezcla de cereales	844							3	7
Arroz	61.909					2.601		4.457	22.556
Maiz	287.921	1.064		1		20.473	119	66.167	31.850
Sorgo	4.831								25
Otros cereales grano	661								3
Quinoa	1.203								
TOTAL CEREALES GRANO	842.996	1.552		1	1.042	45.815	7.651	202.787	106.708
Judias secas	4.130	74	60	1	394	10		99	
Habas secas	967							867	
Lentejas	370								
Garbanzos	955	1			58				4
Guisantes secos	7.801					221	15	389	309
Veza	1.287							40	
Algarrobas	35							7	21
Yeros	162								
Otras leguminosas grano	18					18			
TOTAL LEGUMINOSAS GRANO	15.727	75	60	1	451	250	15	1.402	334
Patata	41.031	2.886		231	1.877	3	504	96	515
Batata boniato	1.616								
Chufa	318								
O. tuberculos c.h.	52								
TOTAL TUBERCULOS	43.017	2.886		231	1.877	3	504	96	515
Remolacha azucarera	21.213				195		594		
Algodon	45.225								
Girasol	92.315			4		3.350	34	7.349	1.308
Soja	479							193	
Colza	24.767	3				540	47	2.196	3.209
Cacahuete	2								
Cártamo	42								
Tabaco	5.314								
Tomate industria	19.416					928		420	
Lúpulo	616								
Pimiento para pimentón	1.242								1
Condimentos	1.693								334
Aromaticas	1.844					14			98
O. cultivos indust.	7.654								
TOTAL CULTIVOS INDUSTRIALES	221.825	3		4	195	4.833	675	10.159	4.950
Maiz forrajero	8.719	1.012		236	38	1.678		459	434
Alfalfa	135.172	2		28		5.406	421	62.316	12.875
Veza (veza+avena)	2.143				27	67	565	202	172
Otros forrajes	43.523	81				4.058	109	14.291	5.372
Praderas polifitas	36.953	1.418		137	2	546	14	665	3.255
Remolacha forrajera	422	65				358			
Coles y berzas forr	304	299						6	
O. de escarda forr.	68	68							
TOTAL CULTIVOS FORRAJEROS	227.304	2.944		402	66	12.114	1.109	77.939	22.107
Acelga	306	16				138	5	11	
Col repollo	1.645	64				4	4		67
Col brocoli	6.350						16	57	22
Esparrago	10.812					1.278	93	22	
Espinaca	529							187	98
Apio	668						21		419
Lechuga	3.807	58	10			4	2	6	103
Lombarda	6								
Tomate	5.417	80			1	181	13	296	133
Sandia	8.001							3	129
Melón	19.678								341
Calabaza	1.968	1				234	2		147
Calabacin	1.853	5				254	2	24	343
Pepino	236					11			26
Berenjena	236					11			23
Pimiento	5.298	107				1.369	100	57	116
Puerro	1.682	18				7		358	20
Alcachofa	5.014					443	161		278
Coliflor	854	0					67	49	21
Ajo	28.927	3					1		
Cebolla	18.660	161	14			50	4	1.784	272
Remolacha de mesa	856						39		130
Zanahoria	5.691	14					74		169
Maiz dulce	2.488							80	18
Judias verdes	1.458	142				9	293		128
Grelo	3	3							
Guisantes verdes	10.874	9				1.005	1.071	1.960	75
Habas verdes	736					127	3		62
Fresa-freson	685	5							
Huerta vacia	34.379	36				16		59	2.917
Otras hortalizas	707	4				54	13		82
TOTAL HORTALIZAS EN CAMPO	179.822	725	24		1	5.194	1.983	4.952	6.138
Flores y ornament.	255				38		8		9
TOTAL CULTIVOS HERBACEOS	1.530.946	8.185	84	638	3.669	68.217	11.936	297.336	140.762
BARBECHO	120.211	188	6			9.602	1.234	17.344	7.184
TIERRAS DE LABOR	1.651.157	8.373	90	638	3.669	77.819	13.170	314.680	147.945

3.4.2 CULTIVOS EN REGADÍO O INVERNADERO. Distribución por Comunidades Autónomas (ha) (Cont.)

CULTIVOS	BALEARES	CASTILLA-LEON	MADRID	CASTILLA LA MANCHA	C.VALENCIANA	R.DE MURCIA	EXTREMADURA	ANDALUCIA	CANARIAS
Trigo duro		78	32	2.296				13.621	
Trigo blando	334	77.206	1.396	34.701	474	302	5.361	6.357	3
Cebada 2 carreras	229	55.500	3.006	40.358	281	1.814	1.673	1.675	
Cebada 6 carreras	38	1.638		827	126	241		2.098	
Avena	163	3.021	6	5.621	31	158	888	3.127	2
Centeno		2.241		292		13			
Triticale		625		1.346			73	122	
Mezcla de cereales				598				236	
Arroz	31			196	16.471	335	1.733	13.529	
Maiz	160	117.460	4.435	15.716	168	11	23.819	6.414	64
Sorgo				203	11		2.543	2.049	
Otros cereales grano		659							
Quinoa								1.203	
TOTAL CEREALES GRANO	956	258.427	8.875	102.155	17.562	2.875	36.090	50.430	69
Judías secas		3.466		0				22	4
Habas secas								100	
Lentejas		331		29					9
Garbanzos		201						691	
Guisantes secos		2.626	11	2.826				1.404	
Veza		833		410			4		
Algarrobas					8				
Yeros				162					
Otras leguminosas grano									
TOTAL LEGUMINOSAS GRANO		7.457	11	3.428	8		4	2.217	13
Patata	1.455	19.373	218	1.358	928	1.375	641	8.251	1.321
Batata boniato	37				438		365	579	196
Chufa					318				
O. tuberculos c.h.									52
TOTAL TUBERCULOS	1.492	19.373	218	1.358	1.684	1.375	1.007	8.830	1.568
Remolacha azucarera		14.391						6.034	
Algodon								45.225	
Girasol		38.804	56	6.445	23	25	11.113	23.804	
Soja		39					248		
Colza		14.547	227	3.664			160	175	
Cacahuete					2				
Cártamo		42							
Tabaco				30	0		5.284		
Tomate industria				438		30	15.701	1.900	
Lúpulo		616							
Pimiento para pimentón						552	689		
Condimentos		20	5		18	645		671	
Aromaticas		8		1.241	39	288		155	
O. cultivos indust.		1.211		6.312		77		48	6
TOTAL CULTIVOS INDUSTRIALES		69.677	288	18.130	82	1.616	33.194	78.013	6
Maiz forrajero	354	1.921	341	1.010	207	405	28	597	
Alfalfa	284	25.495	1.154	13.507	1.463	300	1.778	10.141	
Veza (veza+avena)		966		69			41	36	
Otros forrajes	3.159	4.547	102	6.798	316		1.261	3.425	6
Praderas polifitas		3.711	73	519	1		26.344	266	
Remolacha forrajera									
Coles y berzas forr.									
O. de escarda forr.									
TOTAL CULTIVOS FORRAJEROS	3.796	36.640	1.670	21.902	1.987	705	29.452	14.465	6
Acelga		4	33		60	15		4	18
Col repollo	19	833			263	17	0	266	109
Col brocoli		43		2.214	202	900	1.015	1.882	1
Esparrago		824	59	2.264	0		1.299	4.973	
Espinaca				41	8			195	
Apio	1			172	13			43	
Lechuga	210	245	66	1.168	59	536		1.295	45
Lombarda					6				
Tomate	299	110	0	1.227	169	92	1.462	1.298	54
Sandía	16		79	2.175	620	2.125	232	2.581	42
Melon	400		90	6.343	1.261	9.050	259	1.935	
Calabaza	88	139		43	648	447		202	18
Calabacin	17			198	86	287	87	347	202
Pepino				184	4			12	
Berenjena	28			73	65	9	3	22	3
Pimiento	136	83	34	1.684	414	338	150	706	5
Puerro		229			137			914	
Alcachofa	371		19	226	1.167	1.676		670	3
Coliflor		117	1	76	67			453	3
Ajo	37	2.906	577	19.173	61		621	5.546	
Cebolla	124	2.380	1.063	9.852	620	33	87	2.126	90
Remolacha de mesa		653						35	
Zanahoria		2.736		106	6			2.580	6
Maiz dulce	175	260		103	214	130	174	1.213	121
Judías verdes		213		9	50		3	481	130
Grelo									
Guisantes verdes		1.599		5.151				5	
Habas verdes			164	1	34			342	3
Fresa-freson	18	321					13	324	3
Huerta vacía	364	32		850	2.271	17.890		9.697	248
Otras hortalizas		71	25	3	332	43	1	81	
TOTAL HORTALIZAS EN CAMPO	2.301	13.799	2.209	53.335	8.835	33.588	5.406	40.228	1.104
Flores y ornament.	12				70	25		39	54
TOTAL CULTIVOS HERBACEOS	8.557	405.374	13.273	200.308	30.229	40.184	105.154	194.222	2.820
BARBECHO	1.150	4.255	1.735	13.912	7.321	23.415	12.656	19.389	839
TIERRAS DE LABOR	9.707	409.629	15.008	214.220	37.551	63.599	117.809	213.591	3.659

3.4.2 CULTIVOS EN REGADÍO O INVERNADERO. Distribución por Comunidades Autónomas (ha) (Cont.)

CULTIVOS	ESPAÑA	GALICIA	P.DE ASTURIAS	CANTABRIA	PAIS VASCO	NAVARRA	LA RIOJA	ARAGON	CATALUÑA
Naranja	136.863	2							1.675
Mandarino	93.008								6.814
Limonero	49.797	2							10
Pomelo	2.619								
Naranja amargo	203								
Otros cítricos	744								
TOTAL CÍTRICOS	283.234	4							8.499
Manzano	15.950	24	41		4	417	492	3.019	9.708
Manzano no comercial	201	20			9	14	3	26	25
Peral	16.194				106	711	2.484	3.116	7.453
Membrillero	531							73	95
Nispero	1.604							153	47
Albaricoquero	18.323					4	7	3.099	2.080
Cerezo y guindo	15.048	1				48	113	9.138	1.638
Melocotonero,nect.	66.763	6				168	488	21.715	15.271
Ciruelo	9.205	1				114	91	1.349	651
Higuera	4.016	2						129	488
Chirimoyo	2.535								
Aguacate	20.491								
Caqui	14.962						2	96	156
Platanera	6.802								
Kiwi	738	11			35		2	202	4
Chumbera	497								
Mango	4.415								
Granado	4.898							78	105
Papaya	31								
Almendro	169.664					2.124	1.361	26.814	16.483
Almendro no comercial	488							6	27
Nogal fruto	7.873	1				13	554	522	1.429
Avellano	7.766						3	20	7.740
Castaño de fruto	418	15							
Pistacho	25.196					13	86	447	798
Frambueso	689								8
Arándano	1.477								
Moral	428								
Otros frutales	549	35	5						6
TOTAL FRUTALES NO CÍTRICOS	417.750	115	45		154	3.623	5.687	70.002	64.210
Uva de mesa blanca sin semilla	4.698								
Uva de mesa blanca con semilla	4.875								173
Uva de mesa roja sin semilla	3.143								
Uva de mesa roja con semilla	1.402								
Uva transformación	383.333	1.567			1.647	11.331	24.000	12.218	8.891
TOTAL VIÑEDO	397.452	1.567			1.647	11.331	24.000	12.218	9.064
Aceituna de mesa	32.274					7	2	68	70
Aceituna de doble aptitud	64.971					8		1.530	791
Aceituna almazara	769.491	3			116	6.738	1.721	12.026	22.565
TOTAL OLIVAR	866.736	3			116	6.753	1.724	13.625	23.426
Algarrobo	1.840							36	798
O. cultivos leñosos	83						9		
TOTAL OTROS CULTIVOS LEÑOSOS	1.923						9	36	798
Viveros	15.273	20	3		0	327	264	317	2.043
TOTAL CULTIVOS LEÑOSOS	1.982.368	1.982.368	1.982.368	1.982.368	1.982.368	1.982.368	1.982.368	1.982.368	1.982.368
TOTAL HUERTOS FAMILIARES	60.981	5.999	59	136	1.878	2.422	1.880	3.730	5.983
TOTAL TIERRAS DE CULTIVO EN REGADÍO	3.694.507	1.996.741	1.982.517	1.983.143	1.987.915	2.062.609	1.997.419	2.300.779	2.136.297
TOTAL SUPERFICIE EN INVERNADERO	76.600	460	136	2	306	509	50	256	825

3.4.2 CULTIVOS EN REGADÍO O INVERNADERO. Distribución por Comunidades Autónomas (ha) (Cont.)

CULTIVOS	BALEARES	CASTILLA-LEON	MADRID	CASTILLA LA MANCHA	C.VALENCIANA	R.DE MURCIA	EXTREMADURA	ANDALUCIA	CANARIAS
Naranja	424				66.321	9.094	2	58.580	766
Mandarino	67				58.972	6.817		20.336	2
Limonero	297				16.476	26.562		6.275	176
Pomelo					1.000	713		898	8
Naranja amargo					41			162	
Otros cítricos					688	25		4	27
TOTAL CÍTRICOS	788				143.497	43.211	2	86.254	979
Manzano	186	1.500		3	207	2	16	234	98
Manzano no comercial	6	91			6			0	
Peral		803		3	187	1.122	107	62	40
Membrillero				1	4		7	346	7
Nispero				0	1.005	1		334	64
Albaricoquero	99			1.603	3.110	7.995	136	168	22
Cerezo y guindo		220		39	1.531	209	1.696	413	1
Melocotonero,nect.	9	46		1.294	2.795	14.561	6.747	3.603	62
Ciruelo	73	3	279	339	433	582	4.721	466	104
Higuera	86	108		215	433	9	2.315	187	44
Chirimoyo		0						2.528	7
Aguacate					2.501	6		16.845	1.139
Caqui					13.620	9	170	908	
Platanera									6.802
Kiwi					465		6		15
Chumbera			39		192	161		3	101
Mango					4			4.180	231
Granado					3.676	450		589	1
Papaya									31
Almendra	2.516	2.732	25	37.112	10.924	10.242	17.766	41.525	40
Almendra no comercial	13	5		13	41	90	18	276	
Nogal fruto	8	720		1.683	642	7	1.739	545	11
Avellano		2			1				
Castaño de fruto		129					234	30	10
Pistacho		882	333	17.454	89	1.020	1.713	2.361	
Frambueso							5	675	
Arándano								1.477	
Moral								427	1
Otros frutales	28			5	97	7	23	324	20
TOTAL FRUTALES NO CÍTRICOS	3.023	7.242	676	59.764	41.963	36.471	37.420	78.505	8.850
Uva de mesa blanca sin semilla				2.173	169	2.148	199	6	3
Uva de mesa blanca con semilla	1			194	3.825	638		42	2
Uva de mesa roja sin semilla	0				156	2.546		441	
Uva de mesa roja con semilla					168	751		484	
Uva transformación	2.507	26.579	642	232.674	18.877	5.200	32.027	1.993	3.179
TOTAL VIÑEDO	2.508	26.579	642	235.041	23.194	11.284	32.226	2.966	3.184
Aceituna de mesa	11			14	15	236	6.240	25.584	27
Aceituna de doble aptitud	28				16	187	13.628	48.306	476
Aceituna almazara	2.158	1.376	478	73.249	16.675	9.010	47.475	575.872	28
TOTAL OLIVAR	2.196	1.376	478	73.263	16.707	9.433	67.344	649.762	531
Algarrobo	390				273	68		276	
O. cultivos leñosos		10			18			46	
TOTAL OTROS CULTIVOS LEÑOSOS	390	10			291	68		322	
Viveros	128	619		79	7.881	847	729	1.592	425
TOTAL CULTIVOS LEÑOSOS	1.982.368	1.982.368	1.982.368	1.982.368	1.982.368	1.982.368	1.982.368	1.982.368	1.982.368
TOTAL HUERTOS FAMILIARES	3.079	5.758	339	2.908	7.450	4.288	2.836	9.530	2.704
TOTAL TIERRAS DE CULTIVO EN REGADÍO	1.995.155	2.397.755	1.997.715	2.199.497	2.027.369	2.050.255	2.103.014	2.205.489	1.988.732
TOTAL SUPERFICIE EN INVERNADERO	142	777	132	101	1.068	6.401	107	59.413	5.914

3.5.- Asociaciones de cultivos.

En los epígrafes anteriores las superficies indicadas para cada cultivo corresponden a la agregación de la superficie en cultivo puro y el prorrateo asignado en el caso de cultivos asociados. De esta forma, por ejemplo, las 139.140 ha de olivar de transformación asociado están incluidas en las 2.768.267 ha de olivar transformación nacional, de acuerdo con el prorrateo indicado en cada parcela.

A continuación se recogen las superficies de las diferentes asociaciones como tales, con el fin de poder tener un conocimiento de esta modalidad de cultivo.

Se consideran las siguientes asociaciones más significativas:

- Asociaciones con olivar de transformación.
- Asociaciones con viñedo de transformación.
- Asociaciones con almendro.
- Asociaciones de cítricos y frutales entre sí.
- Otras asociaciones.

Un caso muy particular de asociaciones de cultivo son los Huertos Familiares. La composición cultural de los Huertos Familiares se ha incluido en el punto 3.3. Los componentes de los huertos familiares no se incluyen en los cultivos puros, así por ejemplo las 7.248 ha de olivar presentes en los huertos familiares no están comprendidas en las 2.768.267 ha de olivar total nacional.

ENCUESTA SOBRE SUPERFICIES Y RENDIMIENTOS DE CULTIVOS EN 2022
ASOCIACIONES DE CULTIVOS
SUPERFICIE EN Ha.

ASOCIACIONES	ESPAÑA	GALICIA	P.DE ASTURIAS	CANTABRIA	PAIS VASCO	NAVARRA	LA RIOJA	ARAGON	CATALUNA	BALEA-RES	CASTILLA Y LEON	MADRID	CASTILLA LA MANCHA	COMUNIDAD VALENCIANA	REGION DE EXTREMA-MURCIA	DURA	ANDALU-CIA	CANARIAS	
Con el Olivar de Transform.																			
Olivar-Almendo	96.338				20		26	12.081	17.124	995		262	4.385	27.494	3.950	847	29.154		
Olivar-Viñedo	8.992			10	37			70	81		412	1.275	1.993	337	35	3.118	1.624		
Olivar-Higuera	8.257							62	7	95	32	122	360	70	40	6.908	560		
Olivar-Cerezo y Guindo	2.650						2	15	31		1		12	1.202		1.111	278		
Olivar-Limonero	906													7	36		862		
Olivar-Herbáceos	2.091				50			332	138	9			811	47	49	8	646		
Olivar-Otras	19.906							25	8.317	695			81	6.783	186	37	3.783		
Total	139.140				30	87	27	12.584	25.697	1.795	445	1.659	7.642	35.940	4.296	12.028	36.909		
Con el Viñedo para Transform.																			
Viñedo-Olivar	8.992			10	37			70	81		412	1.275	1.993	337	35	3.118	1.624		
Viñedo-Almendo	935							86	252		26	14	85	87	34		303	49	
Viñedo-Higuera	1.050	73							88			58	1			586	115	129	
Viñedo-Otras	8.869	1.193	17		29			76	5	34			132	102		5.057	215	2.008	
Total	19.845	1.266	17	40	37			156	496	5	472	1.347	2.210	526	69	8.761	2.257	2.186	
Con el Almendo																			
Olivar-Almendo	96.338			20		26	12.081	17.124	995			262	4.385	27.494	3.950	847	29.154		
Viñedo-Almendo	935						86	252		26	14		85	87	34		303	49	
Almendo-Herbáceos	509								132				171	53	7		146		
Almendo-Cerezo y Guindo	810						300	26		7			59	197			219		
Almendo-Higuera	4.226							5	3.558		9		22	2	11	40	545	33	
Almendo-Otros Cultivos Leñosos	16.058			2		1	367	1.552	9.308		58	4	352	2.998	809		592	13	
Almendo-Otras	3												0	3					
Total	118.879			21		27	12.835	18.959	13.994	91	289		5.074	30.836	4.811	887	30.960	95	
Frutales entre si																			
Cítricos y/o Frutales	10.120	128							849	403				5.820	1.132	1	1.102	683	
Frutales Fruto Pepita	2.569	565	1.238	2	8		17	25	30	37	102		17	210			237	80	
Frutales Fruto Hueso	4.750	206				8	14	55	170		113		224	228	91	3.525	39	78	
Frutales Fruto Pepita-Hueso	4.264	3.221	91	7			23	148	172	17	158		86	78			120	143	
Frutales tropicales	1.873	321					2	129						591			568	262	
Total	23.575	4.440	1.329	9	8	8	56	357	1.221	457	373		328	6.927	1.223	3.526	2.066	1.246	
Otras Asociaciones	23.345	11.365	142	36	8	9	11	30	1.118	2.510	747	1	511	804	8	1.062	3.300	1.681	
TOTAL ASOCIACIONES	218.520	17.071	1.489	46	78	104	96	13.725	30.035	17.767	1.690	1.745	9.303	47.115	6.388	22.299	44.411	5.159	

3.6.- Cubiertas del suelo en cultivos leñosos y barbechos. Siembras directas

Las parcelas en barbecho y las de cultivos leñosos han sido clasificadas en función de la técnica de mantenimiento del suelo que ha podido ser observada en la investigación en campo de acuerdo con el siguiente esquema:

- Laboreo tradicional (LT): alterar y remover, mediante implementos mecánicos, el perfil del suelo en una profundidad igual o superior a 20 cm.
- Laboreo mínimo (LM): laboreo superficial mediante la utilización de cultivadores, gradas y arado de cincel, cuya profundidad es menor de 20 cm.
- Cubiertas vegetales espontáneas (CE): el suelo no recibe labor mecánica alguna, está protegido por una cubierta vegetal espontánea, cuyo crecimiento se controla ya sea de manera mecánica (siega), química (herbicidas) o pastoreo.
- Cubiertas vegetales sembradas (CS): el suelo no recibe labor mecánica alguna, está protegido por una cubierta vegetal sembrada de gramíneas (cebada, ballico, bromo, etc) o leguminosas (vezas, altramuces, etc), cuyo crecimiento se controla ya sea de manera mecánica (siega), química (herbicidas) o pastoreo.
- Cubiertas inertes (CP): el suelo está cubierto de restos de poda, piedras u otros compuestos inertes.
- Sin Mantenimiento (SM): el terreno no ha recibido en la última campaña ninguna labor de mantenimiento ni de control de vegetación, ya sea mecánica, química o de pastoreo.

En el caso de cultivos leñosos existe una categoría adicional:

- No laboreo en cultivos leñosos (NL): la calle de las plantaciones no recibe labor mecánica alguna, no se mantiene en ningún momento cubierta vegetal y suelen aparecer problemas de compactación.

Para los cereales, girasol, maíz forrajero y cereales forrajeros se implementa la codificación a fin de distinguir la siembra directa. Se define como siembra directa el establecimiento de un cultivo anual en un terreno que no recibe labor alguna desde la recolección del cultivo hasta la siembra del siguiente; en el que se ha procurado mantener el suelo cubierto mediante la distribución homogénea de los restos del cultivo anterior; evitando la compactación excesiva por el paso de la maquinaria y el ganado; y controlando las hierbas previamente a la siembra, mediante la aplicación de dosis reducidas de herbicidas de baja peligrosidad. Las sembradoras han de ir acompañadas de discos cortadores separadores de rastrojo.

Siembra directa (D): en parcelas de cereal, girasol, maíz forrajero o cereales forrajeros donde la siembra se realiza directamente sobre rastrojo del año anterior.

Siembra tradicional (N): en parcelas de cereal, girasol, maíz forrajero o cereales forrajeros donde se realicen las labores tradicionales de siembra.

3.6.1 Técnicas de Mantenimiento de Suelo en Cultivos Leñosos y Barbechos. Distribución por Comunidades Autónomas y Cultivos (ha).

TECNICAS DE MANTENIMIENTO DEL SUELO	ESPAÑA	GALICIA	P.DE ASTURIAS	CANTABRIA	PAIS VASCO	NAVARRA	LA RIOJA	ARAGON
BARBECHO								
Laboreo tradicional	1.127.717	795	40	64		13.437	7.193	240.762
Laboreo mínimo	509.510	5.460			995	4.640	4.824	79.216
Cubierta vegetal espontánea	800.420	8.850	29	488	86	24.068	3.580	84.561
Cubierta vegetal sembrada	2.195						52	23
Cubierta inerte	5.173	1						65
Sin mantenimiento	218.947	740	16		0	4.525	861	47.299
Sin información	1.301	1.191						6
Total BARBECHO	2.665.264	17.036	85	553	1.082	46.671	16.510	451.932
CITRICOS								
Laboreo tradicional	10.836							
Laboreo mínimo	59.448	2						
Cubierta vegetal espontánea	113.160	166				12		
Cubierta vegetal sembrada	426							
Cubierta inerte	28.398							
Sin mantenimiento	18.870	3						
No laboreo	78.070							
Sin información	111	4						
Total CITRICOS	309.320	176			12			
FRUTALES DE PEPITA								
Laboreo tradicional	1.381	7	24			25	78	610
Laboreo mínimo	3.267	78			72	61	207	590
Cubierta vegetal espontánea	38.739	4.422	3.009	7	1.698	1.076	1.800	5.504
Cubierta vegetal sembrada	1.550		30		3	211	978	154
Cubierta inerte	1					1		
Sin mantenimiento	3.592	317	201		9	107	285	742
No laboreo	939							207
Sin información	1.042	43	920		17			
Total FRUTALES DE PEPITA	50.511	4.867	4.184	7	1.799	1.480	3.349	7.807
FRUTALES DE HUESO								
Laboreo tradicional	9.851	15				26		1.360
Laboreo mínimo	32.937	39			0	298	69	8.231
Cubierta vegetal espontánea	68.079	1.400	11	2	3	377	514	24.532
Cubierta vegetal sembrada	475	1					108	165
Cubierta inerte	1.048							35
Sin mantenimiento	7.845	108	1			67	119	1.906
No laboreo	15.852						8	3.796
Sin información	109	25	16			4		
Total FRUTALES DE HUESO	136.196	1.588	28	2	3	773	819	40.026
OTROS FRUTALES								
Laboreo tradicional	239.850	419				789	1.190	9.553
Laboreo mínimo	450.614	603			20	1.890	6.023	61.511
Cubierta vegetal espontánea	202.433	7.539	489	24	628	1.380	1.500	20.879
Cubierta vegetal sembrada	8.842	2					27	724
Cubierta inerte	15.452	2	3				11	173
Sin mantenimiento	142.842	4.563	38		51	1.281	6.114	21.102
No laboreo	37.620					134	51	1.167
Sin información	1.061	181	15					46
Total OTROS FRUTALES	1.098.714	13.307	544	24	700	5.475	14.917	115.156
VIÑEDO								
Laboreo tradicional	255.571	1.113			1	5.666	20.155	6.694
Laboreo mínimo	582.700	5.896	1		10.917	10.892	29.032	23.596
Cubierta vegetal espontánea	56.550	14.625	2	21	1.987	1.967	2.158	2.484
Cubierta vegetal sembrada	1.724	8			261		1.055	
Cubierta inerte	3.229	53					62	
Sin mantenimiento	39.529	909			152	126	309	2.516
No laboreo	6.054						35	445
Sin información	2.668	2.438			13			
Total VIÑEDO	948.024	25.041	3	21	13.331	18.651	52.806	35.734
OLIVAR								
Laboreo tradicional	300.567	0				3.093	232	2.185
Laboreo mínimo	1.037.785	3			140	2.305	1.518	35.423
Cubierta vegetal espontánea	850.263	53			182	4.121	741	8.446
Cubierta vegetal sembrada	11.807	0					78	48
Cubierta inerte	46.385						55	76
Sin mantenimiento	193.252	2				448	839	13.861
No laboreo	327.176					48	18	857
Sin información	1.030							155
Total OLIVAR	2.768.267	59			322	10.015	3.481	61.051
OTROS LEÑOSOS								
Laboreo tradicional	3.423							
Laboreo mínimo	13.188							
Cubierta vegetal espontánea	7.489	1				9		122
Cubierta vegetal sembrada	1.620							
Cubierta inerte	561							
Sin mantenimiento	13.070							
No laboreo	2.866							
Sin información	1.047							
Total OTROS LEÑOSOS	43.265	1				9		122

3.6.1 Técnicas de Mantenimiento de Suelo en Cultivos Leñosos y Barbechos. Distribución por Comunidades Autónomas y Cultivos (ha) (Cont.)

TECNICAS DE MANTENIMIENTO DEL SUELO	CATALUÑA	BALEARES	CASTILLA-LEON	MADRID	CASTILLA LA MANCHA	C.VALENCIANA	R.DE MURCIA	EXTREMADURA	ANDALUCIA	CANARIAS
BARBECHO										
Laboreo tradicional	11.460	6.688	277.959	52.915	335.732	8.264	26.048	61.319	84.742	300
Laboreo mínimo	9.121	4.190	73.158	3.838	230.001	11.622	10.334	18.936	51.663	1.512
Cubierta vegetal espontánea	23.394	17.294	107.870	12.574	172.948	21.568	56.415	136.893	125.863	3.940
Cubierta vegetal sembrada		1.911	42		34	14	13		106	
Cubierta inerte	21	298	3.435		72	224	23		25	1.008
Sin mantenimiento	7.569	2.889	35.288	1.239	71.625	9.557	7.475	20.179	9.166	519
Sin información	17				11		19		56	
Total BARBECHO	51.582	33.270	497.752	70.566	810.424	51.249	100.327	237.327	271.621	7.278
CITRICOS										
Laboreo tradicional		70				3.956	4.623		2.086	101
Laboreo mínimo	284	91				24.344	13.605		20.903	217
Cubierta vegetal espontánea	7.568	142				41.253	18.265	66	45.126	561
Cubierta vegetal sembrada						223			203	
Cubierta inerte	266					24.970	1.873		1.235	55
Sin mantenimiento	1.433	334				11.128	1.754		3.978	240
No laboreo	240	325				49.988	5.608		21.908	2
Sin información						32				75
Total CITRICOS	9.791	962				155.893	45.727	66	95.441	1.252
FRUTALES DE PEPITA										
Laboreo tradicional	46	34	6		10	85	310		117	30
Laboreo mínimo	510	169	715		48	161	249	33	233	141
Cubierta vegetal espontánea	17.160	4	1.981		20	955	324	92	639	47
Cubierta vegetal sembrada	125	1	37					8	2	
Cubierta inerte						1				
Sin mantenimiento	258	61	992		63	297	42	50	113	56
No laboreo	8		39		2	394	213		76	
Sin información	3		48			0			5	6
Total FRUTALES DE PEPITA	18.109	269	3.817		143	1.892	1.139	183	1.185	280
FRUTALES DE HUESO										
Laboreo tradicional	445	1	30		1.424	757	3.866	1.818	77	31
Laboreo mínimo	1.392	152	193	178	1.436	5.720	6.856	6.697	1.547	130
Cubierta vegetal espontánea	18.986	80	1.020	62	459	2.555	3.151	12.123	2.764	38
Cubierta vegetal sembrada	21	13			43			107	9	7
Cubierta inerte	88					363	94	287	180	
Sin mantenimiento	991	61	296		769	1.501	1.269	336	397	21
No laboreo				38	181	712	9.377	504	1.236	
Sin información	57		6			1				
Total FRUTALES DE HUESO	21.981	307	1.545	279	4.312	11.609	24.613	21.872	6.211	228
OTROS FRUTALES										
Laboreo tradicional	2.910	4.326	3.580	461	70.910	33.305	35.814	8.472	67.766	353
Laboreo mínimo	23.576	6.607	2.801	387	123.171	47.518	63.537	10.108	101.927	936
Cubierta vegetal espontánea	22.265	6.243	5.725	359	17.262	19.033	11.755	16.764	68.440	2.147
Cubierta vegetal sembrada	40	3.559	757		170	97		2.696	769	
Cubierta inerte	712	77	55		514	2.497	1.083	765	89	9.471
Sin mantenimiento	19.132	6.626	2.732	938	10.587	26.295	11.892	4.117	26.808	568
No laboreo	3.456	219	120		2.910	10.210	389	277	18.679	6
Sin información	74	442	10		69	66	4	22	29	105
Total OTROS FRUTALES	72.165	28.098	15.781	2.145	225.592	139.020	124.474	43.222	284.507	13.587
VIÑEDO										
Laboreo tradicional	2.755	396	15.322	93	106.259	10.024	13.373	63.531	7.789	2.399
Laboreo mínimo	45.223	695	45.805	5.222	327.445	45.722	6.875	15.739	7.823	1.818
Cubierta vegetal espontánea	6.628	1.795	7.001	228	5.030	2.193	3.137	2.119	3.636	1.539
Cubierta vegetal sembrada			354		45					
Cubierta inerte	1.040		204			838	5		31	996
Sin mantenimiento	1.379	128	5.787	3.135	13.957	5.264	1.329	1.413	2.386	737
No laboreo			654		2.785	275	545	18	1.193	104
Sin información	2				12			126		77
Total VIÑEDO	57.026	3.015	75.128	8.678	455.533	64.316	25.264	82.947	22.859	7.671
OLIVAR										
Laboreo tradicional	2.806	2.906	1.655	1.880	59.450	15.339	7.944	92.480	110.578	19
Laboreo mínimo	28.741	4.531	1.494	17.996	261.646	27.775	11.450	88.307	556.328	127
Cubierta vegetal espontánea	25.258	1.242	2.980	3.363	47.312	15.303	3.543	63.658	673.673	386
Cubierta vegetal sembrada					1.636	308	16	353	9.369	
Cubierta inerte	2.062				890	837	130	3.097	39.175	63
Sin mantenimiento	36.991	394	441	6.622	29.611	17.836	3.986	29.455	52.763	3
No laboreo	18.384	7	63	76	46.497	16.307	1.403	14.293	229.224	
Sin información	30					23		752	70	1
Total OLIVAR	114.272	9.079	6.633	29.938	447.042	93.727	28.473	292.396	1.671.180	597
OTROS LEÑOSOS										
Laboreo tradicional	97	1.785			206	726	316	43	250	
Laboreo mínimo	2.599	4.202				5.675	545		167	
Cubierta vegetal espontánea	522	3.408	10		20	1.928	181		1.289	
Cubierta vegetal sembrada		1.620								
Cubierta inerte	425					6	130			
Sin mantenimiento	2.927	2.797	1		13	5.963	563		807	
No laboreo	963	320				1.551	25		7	
Sin información		417					18		613	
Total OTROS LEÑOSOS	7.532	14.550	10		239	15.867	1.761	43	3.132	

3.6.2.1 Técnicas de mantenimiento del suelo en barbechos. Distribución por Provincias (ha)

Provincias y CC.AA	BARBECHO						
	Laboreo tradicional	Laboreo mínimo	Cubierta vegetal espontánea	Cubierta vegetal sembrada	Cubierta inerte	Sin mantenimiento	Sin información
A CORUÑA	103	1.375	3.512			583	404
LUGO	493	749	2.026			26	158
OURENSE	190	2.445	2.087			111	339
PONTEVEDRA	9	892	1.224		1	19	290
GALICIA	795	5.460	8.850		1	740	1.191
P.DE ASTURIAS	40		29			16	
CANTABRIA	64		488				
ALAVA		979	83				
GUIPUZCOA		1	2			0	
VIZCAYA		15	1				
PAIS VASCO		995	86			0	
NAVARRA	13.437	4.640	24.068			4.525	
LA RIOJA	7.193	4.824	3.580	52		861	
HUESCA	27.921	8.831	14.271			11.034	6
TERUEL	96.457	12.329	25.982			15.086	
ZARAGOZA	116.383	58.055	44.309	23	65	21.179	
ARAGON	240.762	79.216	84.561	23	65	47.299	6
BARCELONA	3.712	1.336	5.803			293	
GIRONA	866	1.054	2.291			1.459	
LLEIDA	5.234	3.881	11.980		21	2.735	17
TARRAGONA	1.648	2.850	3.321			3.081	
CATALUÑA	11.460	9.121	23.394		21	7.569	17
BALEARES	6.688	4.190	17.294	1.911	298	2.889	
AVILA	22.101	546	4.925			2.653	
BURGOS	27.338	14.628	14.893	24	505	3.899	
LEON	33.063	3.934	10.338	13		6.921	
PALENCIA	11.586	9.915	9.918		746	2.844	
SALAMANCA	25.301	5.135	12.064			4.518	
SEGOVIA	20.408	7.022	6.309		118	3.871	
SORIA	36.129	19.815	23.913		1.975	1.338	
VALLADOLID	28.306	7.265	6.511		92	3.898	
ZAMORA	73.728	4.898	19.000	5		5.346	
CASTILLA Y LEON	277.959	73.158	107.870	42	3.435	35.288	
MADRID	52.915	3.838	12.574			1.239	
ALBACETE	91.634	18.306	38.357	29	42	13.164	
CIUDAD REAL	74.782	79.958	60.949	1	30	35.481	11
CUENCA	21.579	48.207	9.300			5.714	
GUADALAJARA	48.828	8.963	19.501	4		5.076	
TOLEDO	98.909	74.568	44.841			12.191	
CASTILLA LA MANCHA	335.732	230.001	172.948	34	72	71.625	11
ALICANTE	2.405	5.755	9.510			1.810	
CASTELLON	1.448	1.961	2.613		18	2.332	
VALENCIA	4.411	3.906	9.445	14	206	5.415	
C. VALENCIANA	8.264	11.622	21.568	14	224	9.557	
MURCIA	26.048	10.334	56.415	13	23	7.475	19
BADAJOS	46.992	12.279	106.953			18.872	
CACERES	14.327	6.658	29.940			1.307	
EXTREMADURA	61.319	18.936	136.893			20.179	
ALMERIA	5.301	3.304	24.547			138	
CADIZ	2.908	4.384	9.353	52	18	828	56
CORDOBA	8.661	22.654	17.972	28		960	
GRANADA	30.903	8.562	29.343	11		980	
HUELVA	1.083	661	6.926	15		521	
JAEN	5.969	2.128	6.758			910	
MALAGA	4.966	3.083	8.504			1.101	
SEVILLA	24.951	6.887	22.460		7	3.728	
ANDALUCIA	84.742	51.663	125.863	106	25	9.166	56
PALMAS (Las)	88	1.330	1.945		981	229	
Sta.C.TENERIFE	212	182	1.994		26	290	
CANARIAS	300	1.512	3.940		1.008	519	
ESPAÑA	1.127.717	509.510	800.420	2.195	5.173	218.947	1.301

3.6.2.2 Técnicas de mantenimiento del suelo en cultivos leñosos. Distribución por Provincias (ha)

Provincias y CC.AA	CULTIVOS LENOSOS							
	Laboreo tradicional	Laboreo mínimo	Cubierta vegetal espontánea	Cubierta vegetal sembrada	Cubierta inerte	Sin mantenimiento	No laboreo	Sin información
A CORUÑA	73	485	5.954	2		517		322
LUGO	58	722	4.934	1	53	1.495		280
OURENSE	1.412	2.519	7.471	0	2	3.437		880
PONTEVEDRA	10	2.894	9.847	8		452		1.208
GALICIA	1.554	6.621	28.206	11	55	5.901		2.691
P.DE ASTURIAS	24	1	3.511	30	3	240		951
CANTABRIA			54					
ALAVA		10.938	1.394	257		205		
GUIPUZCOA		198	2.969	7		7		
VIZCAYA	1	13	146			0		29
PAIS VASCO	1	11.149	4.509	264		212		29
NAVARRA	9.599	15.447	8.930	211	1	2.030	181	4
LA RIOJA	21.655	36.849	6.714	2.247	129	7.666	112	
HUESCA	5.861	14.926	24.246	756	57	5.043	4.590	155
TERUEL	1.956	46.038	4.054	33	25	12.134	346	
ZARAGOZA	12.586	68.386	33.667	302	201	22.949	1.537	46
ARAGON	20.403	129.350	61.967	1.092	284	40.127	6.473	202
BARCELONA	446	24.455	4.636		155	2.531	3	72
GIRONA	850	2.273	6.208	109	13	3.351	302	
LLEIDA	4.794	23.122	60.773	16	1.192	12.560	750	50
TARRAGONA	2.969	52.476	26.771	61	3.233	44.668	21.995	43
CATALUÑA	9.060	102.325	98.388	186	4.593	63.110	23.050	164
BALEARES	9.517	16.447	12.915	5.194	77	10.401	871	858
AVILA	1.402	965	4.045	4		1.381	161	
BURGOS	4.096	17.201	1.181	345		918	316	
LEON	533	1.074	5.556	8	48	2.578	53	59
PALENCIA	256	139	208			218		
SALAMANCA	1.824	1.918	245			736	53	5
SEGOVIA	183	2.538	61			245	13	
SORIA	277	1.356	1.671		174	275		
VALLADOLID	7.750	18.280	3.073	791		706	222	
ZAMORA	4.274	7.536	2.678		36	3.190	59	
CASTILLA Y LEON	20.594	51.006	18.717	1.148	259	10.249	876	64
MADRID	2.435	23.783	4.012			10.696	115	
ALBACETE	151.853	32.271	19.702	96	345	8.176	7.494	80
CIUDAD REAL	51.586	290.104	23.323	1.545	890	9.825	26.209	
CUENCA	13.739	152.348	3.945	11		12.322	981	
GUADALAJARA	3.517	9.958	353	9		9.867	264	
TOLEDO	17.564	229.065	22.781	232	169	14.810	17.429	
CASTILLA LA MANCHA	238.258	713.746	70.104	1.893	1.403	55.000	52.376	80
ALICANTE	33.335	26.940	20.098	341	3.558	16.832	14.447	57
CASTELLON	18.283	20.968	14.562	26	8.391	19.972	28.596	27
VALENCIA	12.574	109.005	48.559	260	17.563	31.481	36.394	56
C. VALENCIANA	64.191	156.913	83.219	627	29.513	68.285	79.437	140
MURCIA	66.246	103.117	40.356	16	3.315	20.836	17.561	4
BADAJOS	147.503	99.124	67.747	2.766	1.110	22.215	13.867	9
CACERES	18.841	21.760	27.077	398	3.039	13.155	1.225	891
EXTREMADURA	166.344	120.885	94.823	3.164	4.149	35.370	15.092	901
ALMERIA	8.835	53.834	23.864			10.078	4.944	613
CADIZ	12.516	23.983	8.089	137	245	2.682	2.487	31
CORDOBA	35.946	134.854	151.004	4.361	8.663	7.782	66.943	
GRANADA	59.044	99.531	133.544	3.294	1.929	19.613	27.321	25
HUELVA	10.260	11.706	35.254	155	89	6.929	5.915	
JAEN	16.317	137.110	329.681	1.166	25.831	9.210	84.162	33
MALAGA	21.018	70.444	54.111	604	278	22.300	29.040	
SEVILLA	24.727	157.468	60.018	636	3.675	8.659	51.510	16
ANDALUCIA	188.663	688.929	795.567	10.353	40.710	87.253	272.323	717
PALMAS (Las)	180	412	2.029	7	1.275	623	6	87
Sta.C.TENERIFE	2.754	2.957	2.690		9.310	1.003	106	177
CANARIAS	2.933	3.369	4.718	7	10.585	1.626	113	264
ESPAÑA	821.479	2.179.938	1.336.713	26.444	95.074	419.001	468.579	7.069

3.6.3.1 Tipo de siembra. Distribución por cultivos (ha)

Cultivos	Siembra Directa		Siembra Tradicional		Sin Información		Total general
	Ha	%	Ha	%	Ha	%	
CEREALES	869.705	14,78%	5.007.537	85,10%	6.915	0,12%	5.884.157
GIRASOL	52.061	6,09%	802.779	93,89%	144	0,02%	854.984
MAÍZ FORRAJERO	2.376	2,59%	89.123	97,23%	168	0,18%	91.666
OTROS FORRAJES	61.415	16,82%	297.209	81,39%	6.551	1,79%	365.175
Total general	985.556	13,70%	6.196.648	86,11%	13.777	0,19%	7.195.982

3.6.3.2 Tipos de siembra. Distribución por Provincias (ha)

Provincias y CC.AA	Siembra directa		Siembra tradicional		Sin información	
	ha	%	ha	%	ha	%
A CORUÑA	71	0,01%	51.254	0,83%	1.411	10,24%
LUGO	471	0,05%	25.373	0,41%	507	3,68%
OURENSE			15.241	0,25%	1.047	7,60%
PONTEVEDRA			8.555	0,14%	1.150	8,35%
GALICIA	542	0,06%	100.423	1,62%	4.115	29,87%
P.DE ASTURIAS	1.418	0,14%	7.650	0,12%	40	0,29%
CANTABRIA	930	0,09%	4.377	0,07%	4	0,03%
ALAVA			56.837	0,92%	15	0,11%
GUIPUZCOA			267	0,00%		
VIZCAYA			37	0,00%	0	0,00%
PAIS VASCO			57.141	0,92%	15	0,11%
NAVARRA	41.409	4,20%	163.153	2,63%	368	2,67%
LA RIOJA	9.904	1,00%	44.780	0,72%	179	1,30%
HUESCA	79.978	8,12%	262.284	4,23%	675	4,90%
TERUEL	5.497	0,56%	218.337	3,52%	44	0,32%
ZARAGOZA	72.572	7,36%	296.971	4,79%	78	0,57%
ARAGON	158.048	16,04%	777.592	12,55%	798	5,79%
BARCELONA	21.292	2,16%	59.855	0,97%	417	3,02%
GIRONA	15.535	1,58%	40.880	0,66%		
LLEIDA	72.594	7,37%	130.248	2,10%	75	0,55%
TARRAGONA	4.481	0,45%	20.311	0,33%	28	0,20%
CATALUÑA	113.902	11,56%	251.294	4,06%	520	3,78%
BALEARES	1.261	0,13%	55.471	0,90%		
AVILA	2.943	0,30%	129.716	2,09%		
BURGOS	33.825	3,43%	446.557	7,21%	69	0,50%
LEON	5.696	0,58%	221.832	3,58%	36	0,26%
PALENCIA	115.808	11,75%	246.588	3,98%	1	0,00%
SALAMANCA	28.885	2,93%	181.036	2,92%		
SEGOVIA	17.560	1,78%	197.411	3,19%		
SORIA	41.907	4,25%	228.993	3,70%	36	0,26%
VALLADOLID	71.555	7,26%	330.571	5,33%	559	4,06%
ZAMORA	16.434	1,67%	232.459	3,75%	81	0,58%
CASTILLA Y LEON	334.614	33,95%	2.215.162	35,75%	780	5,66%
MADRID	6.375	0,65%	72.543	1,17%		
ALBACETE	23.986	2,43%	255.494	4,12%	50	0,36%
CIUDAD REAL	13.638	1,38%	258.440	4,17%	166	1,20%
CUENCA	7.117	0,72%	449.513	7,25%		
GUADALAJARA	18.147	1,84%	193.166	3,12%		
TOLEDO	24.256	2,46%	247.414	3,99%	864	6,27%
CASTILLA LA MANCHA	87.143	8,84%	1.404.027	22,66%	1.079	7,83%
ALICANTE	3.389	0,34%	2.079	0,03%		
CASTELLON	136	0,01%	6.715	0,11%		
VALENCIA	7.258	0,74%	10.281	0,17%	3	0,02%
C. VALENCIANA	10.782	1,09%	19.075	0,31%	3	0,02%
MURCIA	21.070	2,14%	36.616	0,59%	316	2,29%
BADAJOS	63.457	6,44%	165.980	2,68%	38	0,28%
CACERES	8.968	0,91%	34.944	0,56%		
EXTREMADURA	72.425	7,35%	200.925	3,24%	38	0,28%
ALMERIA	5.086	0,52%	10.240	0,17%	4	0,03%
CADIZ	4.796	0,49%	167.563	2,70%	1.100	7,98%
CORDOBA	23.341	2,37%	170.899	2,76%	479	3,47%
GRANADA	17.469	1,77%	69.306	1,12%	636	4,61%
HUELVA	15.065	1,53%	28.662	0,46%	53	0,38%
JAEN	5.835	0,59%	15.863	0,26%	16	0,12%
MALAGA	16.899	1,71%	24.079	0,39%	21	0,16%
SEVILLA	36.691	3,72%	299.351	4,83%	3.149	22,86%
ANDALUCIA	125.181	12,70%	785.964	12,68%	5.458	39,62%
PALMAS (Las)	248	0,03%	92	0,00%	39	0,29%
Sta.C.TENERIFE	304	0,03%	362	0,01%	24	0,17%
CANARIAS	552	0,06%	455	0,01%	63	0,46%
ESPAÑA	985.556	100,00%	6.196.648	100,00%	13.777	100,00%

3.6.3.3 Siembra directa. Distribución por Provincias y cultivos (ha)

Provincias y CC.AA	Cereales		Girasol		Maíz Forrajero		Otros cereales forrajeros	
	ha	%	ha	%	ha	%	ha	%
A CORUÑA	4	0,00%			57	2,40%	10	0,02%
LUGO	82	0,01%	7	0,01%	382	16,09%		
OURENSE								
PONTEVEDRA								
GALICIA	86	0,01%	7	0,01%	439	18,50%	10	0,02%
P.DE ASTURIAS	7	0,00%			90	3,77%	1.321	2,15%
CANTABRIA	3	0,00%	4	0,01%	922	38,83%		
ALAVA								
GUIPUZCOA								
VIZCAYA								
PAIS VASCO								
NAVARRA	37.420	4,30%	635	1,22%	323	13,62%	3.030	4,93%
LA RIOJA	9.162	1,05%	742	1,43%				
HUESCA	76.856	8,84%	579	1,11%			2.543	4,14%
TERUEL	4.497	0,52%	40	0,08%			960	1,56%
ZARAGOZA	67.578	7,77%	2.118	4,07%			2.877	4,68%
ARAGON	148.931	17,12%	2.737	5,26%			6.380	10,39%
BARCELONA	18.550	2,13%					2.742	4,46%
GIRONA	11.132	1,28%	1.084	2,08%			3.319	5,40%
LLEIDA	70.215	8,07%	123	0,24%			2.257	3,67%
TARRAGONA	4.404	0,51%					77	0,13%
CATALUÑA	104.301	11,99%	1.207	2,32%			8.395	13,67%
BALEARES	750	0,09%					511	0,83%
AVILA	1.161	0,13%	376	0,72%			1.406	2,29%
BURGOS	30.171	3,47%	2.285	4,39%			1.369	2,23%
LEON	4.841	0,56%	128	0,25%			728	1,18%
PALENCIA	106.306	12,22%	8.432	16,20%			1.070	1,74%
SALAMANCA	17.065	1,96%	2.334	4,48%			9.486	15,45%
SEGOVIA	14.703	1,69%	1.765	3,39%			1.092	1,78%
SORIA	37.360	4,30%	2.816	5,41%			1.731	2,82%
VALLADOLID	59.432	6,83%	8.495	16,32%	131	5,51%	3.497	5,69%
ZAMORA	12.609	1,45%	957	1,84%			2.868	4,67%
CASTILLA Y LEON	283.647	32,61%	27.589	52,99%	131	5,51%	23.246	37,85%
MADRID	6.302	0,72%					72	0,12%
ALBACETE	23.711	2,73%	222	0,43%			52	0,09%
CIUDAD REAL	13.342	1,53%					295	0,48%
CUENCA	6.100	0,70%	679	1,30%			338	0,55%
GUADALAJARA	17.718	2,04%	427	0,82%			3	0,00%
TOLEDO	22.374	2,57%					1.882	3,06%
CASTILLA LA MANCHA	83.245	9,57%	1.328	2,55%			2.570	4,18%
ALICANTE	3.024	0,35%			30	1,24%	335	0,55%
CASTELLON	109	0,01%					26	0,04%
VALENCIA	6.190	0,71%					1.068	1,74%
C. VALENCIANA	9.324	1,07%			30	1,24%	1.429	2,33%
MURCIA	19.319	2,22%	1.346	2,59%	405	17,03%		
BADAJOS	57.974	6,67%	1.135	2,18%			4.348	7,08%
CACERES	3.974	0,46%	68	0,13%	28	1,18%	4.897	7,97%
EXTREMADURA	61.948	7,12%	1.204	2,31%	28	1,18%	9.245	15,05%
ALMERIA	5.086	0,58%						
CADIZ	4.008	0,46%	34	0,06%			754	1,23%
CORDOBA	19.738	2,27%	2.204	4,23%			1.399	2,28%
GRANADA	16.111	1,85%	31	0,06%	5	0,23%	1.322	2,15%
HUELVA	7.862	0,90%	6.878	13,21%			325	0,53%
JAEN	5.392	0,62%	176	0,34%	2	0,10%	264	0,43%
MALAGA	15.034	1,73%	1.613	3,10%			252	0,41%
SEVILLA	31.784	3,65%	4.325	8,31%			582	0,95%
ANDALUCIA	105.015	12,07%	15.261	29,31%	8	0,32%	4.898	7,97%
PALMAS (Las)	84	0,01%					164	0,27%
Sta.C.TENERIFE	160	0,02%					143	0,23%
CANARIAS	244	0,03%					308	0,50%
ESPAÑA	869.705	100,00%	52.061	100,00%	2.376	100,00%	61.415	100,00%

3.7.- Tipificación de regadíos e invernaderos

Las parcelas con infraestructura de regadío se han tipificado en función de la modalidad del sistema de riego de acuerdo con la siguiente clasificación:

- Tipo 1: Riego por superficie o gravedad.
- Tipo 2: Riego por aspersión de tipo fijo.
- Tipo 3: Riego por aspersión de tipo automotriz.
- Tipo 4: Riego localizado.

Análogamente a los regadíos los invernaderos se tipifican, en este caso, de acuerdo a su tecnificación en tres categorías que se relacionan a continuación:

- Tipo 1: Invernaderos de baja tecnificación.
- Tipo 2: Invernaderos de media tecnificación.
- Tipo 3: Invernaderos de alta tecnificación.

3.7.1 TIPOS DE REGADÍO. Distribución de tierras de cultivo en regadío o invernadero por provincias (ha)

Provincias y CC.AA	Total regadío	Gravedad	Aspersión	Automotriz	Localizado	Superficie en invernadero
CORUÑA (A)	2.376	2.222	23		131	202
LUGO	3.274	2.866	271	132	4	27
OURENSE	6.045	3.147	2.697	108	93	19
PONTEVEDRA	4.387	3.110	412	2	863	211
GALICIA	16.082	11.345	3.402	243	1.091	460
P.DE ASTURIAS	197	58	33		106	136
CANTABRIA	775	139	636			2
ALAVA	5.703	234	4.112		1.357	3
GUIPUZCOA	760	713	44		4	129
VIZCAYA	1.000	809	1		191	175
PAIS VASCO	7.464	1.756	4.157		1.551	306
NAVARRA	102.282	43.976	34.417	3.687	20.203	509
LA RIOJA	46.725	13.128	11.123		22.473	50
HUESCA	197.054	45.647	102.827	19.077	29.503	10
TERUEL	25.479	17.143	3.639	629	4.068	
ZARAGOZA	192.075	119.821	16.099	11.397	44.758	247
ARAGON	414.608	182.611	122.565	31.102	78.328	256
BARCELONA	9.615	5.164	609	725	3.117	704
GIRONA	30.171	23.143	1.227	1.787	4.015	35
LLEIDA	152.513	68.531	26.412	8.390	49.180	25
TARRAGONA	69.668	24.768	2.595	474	41.831	61
CATALUÑA	261.968	121.606	30.843	11.376	98.143	825
BALEARES	21.820	1.979	5.758	1.896	12.187	142
AVILA	25.172	582	5.507	17.919	1.164	12
BURGOS	24.024	2.303	11.547	4.420	5.754	
LEON	124.793	51.954	48.366	24.210	263	34
PALENCIA	58.884	31.104	18.245	9.357	178	26
SALAMANCA	39.787	858	17.389	21.510	30	7
SEGOVIA	13.867	1.327	6.947	4.098	1.494	646
SORIA	9.633	2.946	3.058	1.945	1.684	
VALLADOLID	104.609	1.451	27.580	55.776	19.803	31
ZAMORA	50.444	16.258	13.857	16.177	4.152	21
CASTILLA Y LEON	451.212	108.783	152.496	155.411	34.522	777
MADRID	17.143	9.395	3.899	2.156	1.692	132
ALBACETE	179.994	3.064	52.557	46.547	77.827	8
CIUDAD REAL	223.014	3.221	14.160	10.658	194.975	71
CUENCA	53.709	572	13.997	7.768	31.373	2
GUADALAJARA	11.243	7.078	1.610	2.375	179	
TOLEDO	117.316	12.237	9.019	9.966	86.093	19
CASTILLA LA MANCHA	585.276	26.171	91.343	77.314	390.447	101
ALICANTE	77.824	20.626	755	4	56.440	712
CASTELLON	41.313	6.277	100	92	34.845	35
VALENCIA	159.397	47.389	539	125	111.344	321
C. VALENCIANA	278.535	74.292	1.393	220	202.629	1.068
R.DE MURCIA	169.200	24.610	749	13	143.829	6.401
BADAJOS	186.218	23.852	5.299	7.872	149.195	77
CACERES	72.148	29.015	17.148	7.468	18.518	30
EXTREMADURA	258.366	52.867	22.447	15.340	167.712	107
ALMERIA	38.288	8.173	56	157	29.902	33.985
CADIZ	40.479	4.409	18.584	5.242	12.244	934
CORDOBA	132.425	1.382	16.336	2.803	111.904	80
GRANADA	151.053	42.954	3.761	8	104.330	5.732
HUELVA	34.149	3.282	204	271	30.392	17.310
JAEN	317.735	4.212	1.480		312.043	57
MALAGA	72.799	3.679	2.863	1.170	65.087	966
SEVILLA	255.594	49.972	29.857	4.180	171.585	348
ANDALUCIA	1.042.522	118.063	73.141	13.831	837.487	59.413
PALMAS (Las)	5.301	726	577	1	3.997	2.594
Sta.C.TENERIFE	15.031	1.897	3.598	6	9.531	3.319
CANARIAS	20.333	2.623	4.175	7	13.528	5.914
ESPAÑA	3.694.507	793.402	562.579	312.597	2.025.928	76.600

3.7.2 TIPOS DE INVERNADERO. Distribución de la superficie de invernadero por provincias (ha)

Provincias y CC.AA	Total invernaderos	Baja tecnificación	Media tecnificación	Altamente tecnificados
CORUÑA (A)	202	108	78	16
LUGO	27	15	13	
OURENSE	19	14	5	
PONTEVEDRA	211	29	163	18
GALICIA	460	166	259	35
P.DE ASTURIAS	136	9	95	31
CANTABRIA	2	1	1	
ALAVA	3	3		
GUIPUZCOA	129		118	10
VIZCAYA	175	75	93	7
PAIS VASCO	306	78	211	17
NAVARRA	509	111	245	153
LA RIOJA	50	50		
HUESCA	10	5	5	
TERUEL				
ZARAGOZA	247	225	22	
ARAGON	256	230	26	
BARCELONA	704	214	463	27
GIRONA	35	10	9	16
LLEIDA	25	14	11	
TARRAGONA	61	15	46	
CATALUÑA	825	252	529	43
BALEARES	142	60	82	
AVILA	12	6	6	
BURGOS				
LEON	34	15	11	8
PALENCIA	26	26		
SALAMANCA	7	7		
SEGOVIA	646			646
SORIA				
VALLADOLID	31		31	
ZAMORA	21	13	9	
CASTILLA Y LEON	777	66	57	654
MADRID	132	60	20	52
ALBACETE	8	1	7	
CIUDAD REAL	71	2	69	
CUENCA	2	2		
GUADALAJARA				
TOLEDO	19	7		12
CASTILLA LA MANCHA	101	13	76	12
ALICANTE	712	120	513	78
CASTELLON	35	7	28	
VALENCIA	321	268	46	8
C. VALENCIANA	1.068	395	587	86
R.DE MURCIA	6.401	3.532	2.577	292
BADAJOS	77	41	36	
CACERES	30	25	5	
EXTREMADURA	107	67	40	
ALMERIA	33.985	6.758	26.477	750
CADIZ	934	455	421	57
CORDOBA	80	25	55	
GRANADA	5.732	1.415	4.152	165
HUELVA	17.310	16.876	434	
JAEN	57	17	41	
MALAGA	966	795	96	76
SEVILLA	348	112	237	
ANDALUCIA	59.413	26.452	31.913	1.048
PALMAS (Las)	2.594	321	2.251	22
Sta.C.TENERIFE	3.319	390	2.929	
CANARIAS	5.914	711	5.181	22
ESPAÑA	76.600	32.254	41.900	2.445

3.8.- Superficie de cultivos leñosos según el estado de la producción.

Mediante un código complementario, añadido al del propio cultivo, se ha recogido también información en campo sobre el estado de producción de los cultivos leñosos. Se han previsto los tres códigos siguientes:

- 1 Nueva plantación del año.
- J Plantación joven que aún no produce.
- N Cultivo abandonado.
- Y Plantaciones no comerciales.
- La ausencia de código complementario significa cultivo en producción en plantación comercial.

El objetivo que pretende conseguir la utilización de estos códigos complementarios es doble: por una parte, conocer cuál es el estado de las plantaciones de leñosos en la fecha de realización de la encuesta y, por otra, analizar la evolución del cultivo mediante la comparación, entre dos años consecutivos, de las parcelas por él ocupadas. Es necesario señalar que, por el momento, en el cumplimiento de este último objetivo se plantean problemas, dada la dificultad inherente a la aplicación homogénea de los códigos anteriormente citados.

Se incluyen los resultados correspondientes a los cultivos leñosos cuya superficie es lo suficientemente representativa a nivel nacional.

3.8.1 SUPERFICIE DE CULTIVOS LEÑOSOS SEGÚN EL ESTADO DE LA PRODUCCIÓN. Distribución por Comunidades Autónomas (ha)

ESTADO DE PRODUCCIÓN	ESPAÑA	GALICIA	P.DE ASTURIAS	CANTABRIA	PAIS VASCO	NAVARRA	LA RIOJA	ARAGON	CATALUÑA
NARANJO									
Plantación de 1º año	4.636								14
Plantación Joven	13.885	5							277
Plantación en Producción	122.958	2							1.367
Plantación Abandonada	8.233								112
Plantación no comercial	1.004	43							56
Total NARANJO	150.716	50							1.826
MANDARINO									
Plantación de 1º año	1.861								33
Plantación Joven	8.015								435
Plantación en Producción	85.033								6.349
Plantación Abandonada	6.534								1.079
Plantación no comercial	117								21
Total MANDARINO	101.560								7.917
LIMONERO									
Plantación de 1º año	1.602								
Plantación Joven	9.625	4							
Plantación en Producción	39.891	0			12				9
Plantación Abandonada	1.851								
Plantación no comercial	332	121							3
Total LIMONERO	53.301	126			12				12
MANZANO									
Plantación de 1º año	364	118				18	19	33	137
Plantación Joven	2.452	197	115			77	89	396	1.320
Plantación en Producción	20.771	799	3.760	4	1.660	333	387	2.711	8.703
Plantación Abandonada	1.448	21	166		2	13	63	237	70
Plantación no comercial	3.977	3.260	135	1	29	14	61	26	41
Total MANZANO	29.012	4.395	4.175	5	1.692	455	619	3.404	10.272
PERAL									
Plantación de 1º año	496					9	163	129	136
Plantación Joven	2.210	13				58	311	857	865
Plantación en Producción	14.465	48	2		99	862	2.082	2.691	6.519
Plantación Abandonada	1.190					94	165	429	153
Plantación no comercial	570	366	4	2	8		9	68	5
Total PERAL	18.931	428	6	2	107	1.023	2.729	4.174	7.678
ALBARICOQUERO									
Plantación de 1º año	454							157	208
Plantación Joven	2.038							281	332
Plantación en Producción	16.943					14	7	2.695	1.562
Plantación Abandonada	715					22	0	86	68
Plantación no comercial	203			0				0	12
Total ALBARICOQUERO	20.353			0		36	7	3.218	2.182
CEREZO Y GUINDO									
Plantación de 1º año	512	21						109	140
Plantación Joven	3.682	123				99		2.188	466
Plantación en Producción	24.168	91	4		0	323	111	9.543	1.853
Plantación Abandonada	2.624						43	1.301	522
Plantación no comercial	2.589	504	15	1	2	2	4	111	1
Total CEREZO Y GUINDO	33.576	739	18	1	2	423	158	13.253	2.982
MELOCOTONERO Y NECTARINAS									
Plantación de 1º año	4.383							1.539	1.079
Plantación Joven	9.174	14				32	2	2.586	2.964
Plantación en Producción	55.303	4	1			145	488	17.768	11.667
Plantación Abandonada	934					14	23	139	263
Plantación no comercial	685	500	3	1		4	2	51	61
Total MELOCOTONERO Y NECTARINAS	70.480	517	4	1		195	514	22.082	16.034
CIRUELO									
Plantación de 1º año	293	1						119	
Plantación Joven	1.248	5						273	88
Plantación en Producción	8.421	0	5		1	114	91	993	654
Plantación Abandonada	1.282					4	48	83	37
Plantación no comercial	544	327	1	1				5	4
Total CIRUELO	11.788	332	6	1	1	118	139	1.473	783

3.8.1 SUPERFICIE DE CULTIVOS LEÑOSOS SEGÚN EL ESTADO DE LA PRODUCCIÓN. Distribución por Comunidades Autónomas (ha)

ESTADO DE PRODUCCIÓN	ESPAÑA	GALICIA	P.DE ASTURIAS	CANTABRIA	PAIS VASCO	NAVARRA	LA RIOJA	ARAGON	CATALUÑA
ALMENDRO									
Plantación de 1º año	23.169					144	136	2.531	561
Plantación Joven	145.475					799	791	14.561	5.436
Plantación en Producción	588.049				11	2.971	7.800	79.434	33.602
Plantación Abandonada	100.214					1.145	5.077	16.194	14.422
Plantación no comercial	21.167				141	20	1	215	328
Total ALMENDRO	878.075				152	5.080	13.803	112.935	54.349
NOGAL FRUTO									
Plantación de 1º año	286	0						47	2
Plantación Joven	2.814	108	57			54	304	156	563
Plantación en Producción	10.335	45	114	24	385	210	654	563	1.323
Plantación Abandonada	1.227		38		51	38	21	41	191
Plantación no comercial	720	484	16		34		36	5	3
Total NOGAL FRUTO	15.381	637	225	24	469	302	1.015	813	2.082
AVELLANO									
Plantación de 1º año	110								110
Plantación Joven	2.199					28		20	2.038
Plantación en Producción	9.597		3		20	2	3	6	8.877
Plantación Abandonada	3.213								2.814
Plantación no comercial	276	14			24		6		59
Total AVELLANO	15.395	14	3		44	30	9	26	13.898
CASTAÑO FRUTO									
Plantación de 1º año	296	204							
Plantación Joven	2.490	2.081	7						
Plantación en Producción	20.124	7.595	2						
Plantación Abandonada	94	27							
Plantación no comercial	2.110	1.897							
Total CASTAÑO FRUTO	25.114	11.803	10						
PISTACHO									
Plantación de 1º año	9.328						63	136	569
Plantación Joven	44.021							351	204
Plantación en Producción	12.426					13	23	360	84
Plantación Abandonada	639							3	
Plantación no comercial	52								
Total PISTACHO	66.466					13	86	850	858
AGUACATE									
Plantación de 1º año	1.356								
Plantación Joven	4.729	10							
Plantación en Producción	15.947								
Plantación Abandonada	469								
Plantación no comercial	38								
Total AGUACATE	22.540	10							
CAQUI									
Plantación de 1º año	49								
Plantación Joven	1.538							31	36
Plantación en Producción	13.651						3	65	282
Plantación Abandonada	782								
Plantación no comercial	25								
Total CAQUI	16.045						3	96	318
HIGUERA									
Plantación de 1º año	392	1							5
Plantación Joven	2.587	0						49	96
Plantación en Producción	15.239							78	386
Plantación Abandonada	2.394							10	23
Plantación no comercial	2.052	118		0				13	4
Total HIGUERA	22.665	118		0				151	513
VINEDO									
Plantación de 1º año	13.421	122				34	649	379	704
Plantación Joven	69.987	571		11		677	2.055	2.705	5.707
Plantación en Producción	820.458	22.384		10	7.057	17.689	49.793	30.674	49.311
Plantación Abandonada	37.103	1.963			152	126	309	1.975	1.235
Plantación no comercial	7.054	2	3		6.121	126		1	70
Total VINEDO	948.024	25.041	3	21	13.331	18.651	52.806	35.734	57.026
OLIVAR									
Plantación de 1º año	27.822	3				153	109	814	1.128
Plantación Joven	141.256	17				1.290	156	1.881	2.934
Plantación en Producción	2.437.490	30			32	8.114	2.417	50.383	78.374
Plantación Abandonada	137.935	2				346	798	7.879	30.994
Plantación no comercial	23.763	7			290	112	2	94	842
Total OLIVAR	2.768.267	59			322	10.015	3.481	61.051	114.272

3.8.1 SUPERFICIE DE CULTIVOS LEÑOSOS SEGÚN EL ESTADO DE LA PRODUCCIÓN. Distribución por Comunidades Autónomas (ha)

ESTADO DE PRODUCCIÓN	BALEARES	CASTILLA-LEON	MADRID	CASTILLA LA MANCHA	C.VALENCIANA	R.DE MURCIA	EXTREMADURA	ANDALUCIA	CANARIAS
NARANJO									
Plantación de 1º año	8				1.291	31		3.291	
Plantación Joven					7.044	1.621		4.920	19
Plantación en Producción	321				59.125	7.574	4	53.791	774
Plantación Abandonada	54				4.479	571		2.878	138
Plantación no comercial	106				196	20	4	549	30
Total NARANJO	490				72.135	9.817	7	65.429	961
MANDARINO									
Plantación de 1º año					654	353		820	
Plantación Joven					4.793	809		1.979	
Plantación en Producción	67				54.063	5.705		18.848	2
Plantación Abandonada					5.289	127		39	
Plantación no comercial					70			26	
Total MANDARINO	67				64.869	6.994		21.712	2
LIMONERO									
Plantación de 1º año					1.094	477		12	19
Plantación Joven	10				3.963	4.697		934	17
Plantación en Producción	264				11.498	22.274		5.637	197
Plantación Abandonada	94				559	705		474	18
Plantación no comercial	36				20	25		123	3
Total LIMONERO	405				17.135	28.177		7.180	254
MANZANO									
Plantación de 1º año	35			3					
Plantación Joven	150	4		0	2	2		99	
Plantación en Producción		1.790		30	303		16	165	111
Plantación Abandonada	3	738		35	66			27	7
Plantación no comercial	17	334		16	42			0	
Total MANZANO	206	2.866		84	413	2	16	290	118
PERAL									
Plantación de 1º año				3		37	9		10
Plantación Joven		57			19	15		15	
Plantación en Producción		743			158	1.074	98	48	40
Plantación Abandonada	28	98		27	91	11	50	22	21
Plantación no comercial		53		22	30		3	1	
Total PERAL	28	951		52	299	1.136	160	86	71
ALBARICOQUERO									
Plantación de 1º año	25					65			
Plantación Joven	26			94	559	740		6	
Plantación en Producción	56	0		1.751	2.856	7.607	203	169	22
Plantación Abandonada	55			11	187	285			
Plantación no comercial	44			1	24	121		0	
Total ALBARICOQUERO	207	0		1.857	3.626	8.819	203	175	22
CEREZO Y GUIINDO									
Plantación de 1º año					176		65		
Plantación Joven				2	68	29	581	126	
Plantación en Producción		1.054		60	2.543	187	7.303	1.090	6
Plantación Abandonada		115		50	203	2	194	193	
Plantación no comercial		256		30	79	25	1.559	0	
Total CEREZO Y GUIINDO		1.426		143	3.070	244	9.702	1.409	6
MELOCOTONERO Y NECTARINAS									
Plantación de 1º año		8		15	41	712	746	234	10
Plantación Joven				66	237	1.960	740	570	4
Plantación en Producción	9	38		1.329	3.079	12.204	5.345	3.172	55
Plantación Abandonada				48	272	81	4	92	
Plantación no comercial		0		0	18	2		43	
Total MELOCOTONERO Y NECTARINAS	9	46		1.458	3.646	14.957	6.835	4.110	70
CIRUELO									
Plantación de 1º año				3			171		
Plantación Joven	72		157		62	19	553	14	5
Plantación en Producción		13	121	352	575	561	4.397	427	116
Plantación Abandonada	6	6		492	547	11	7	31	9
Plantación no comercial	14	53		8	83	2	3	45	
Total CIRUELO	92	73	279	854	1.266	593	5.131	517	130

3.8.1 SUPERFICIE DE CULTIVOS LEÑOSOS SEGÚN EL ESTADO DE LA PRODUCCIÓN. Distribución por Comunidades Autónomas (ha)

ESTADO DE PRODUCCIÓN	BALEARES	CASTILLA-LEON	MADRID	CASTILLA LA MANCHA	C.VALENCIANA	R.DE MURCIA	EXTREMADURA	ANDALUCIA	CANARIAS
ALMENDRO									
Plantación de 1º año	283	96	52	9.468	1.777	1.402	1.298	5.418	3
Plantación Joven	1.410	1.817	4	42.400	9.444	13.953	9.375	45.466	20
Plantación en Producción	8.467	4.615	331	106.108	81.074	95.213	10.213	158.098	113
Plantación Abandonada	5.189	910	715	6.920	19.912	9.377	809	19.321	225
Plantación no comercial	9.852	68		908	1.284	2.247	586	5.516	
Total ALMENDRO	25.201	7.506	1.103	165.805	113.490	122.192	22.281	233.819	360
NOGAL FRUTO									
Plantación de 1º año		23			12		202		
Plantación Joven		129		264	151		788	240	
Plantación en Producción		960	2	3.349	985	16	1.030	660	14
Plantación Abandonada	11	64		309	120	133		210	
Plantación no comercial	14	68		4	21	7		28	
Total NOGAL FRUTO	25	1.244	2	3.925	1.289	155	2.021	1.138	14
AVELLANO									
Plantación de 1º año									
Plantación Joven		25			89				
Plantación en Producción		22			664				
Plantación Abandonada		2		4	393				
Plantación no comercial		2			171				
Total AVELLANO		51		4	1.318				
CASTAÑO FRUTO									
Plantación de 1º año		92							
Plantación Joven		315					86		
Plantación en Producción		4.654		7	3		2.678	4.803	383
Plantación Abandonada							60		8
Plantación no comercial		28					140	46	
Total CASTAÑO FRUTO		5.088		7	3		2.963	4.849	391
PISTACHO									
Plantación de 1º año		536	76	7.034		96	527	290	
Plantación Joven		846	494	37.063	76	1.174	867	2.945	
Plantación en Producción		263	141	9.192	89	3	475	1.783	
Plantación Abandonada				636					
Plantación no comercial								52	
Total PISTACHO		1.646	711	53.925	164	1.273	1.870	5.070	
AGUACATE									
Plantación de 1º año					256			1.083	17
Plantación Joven					1.406	6		3.127	179
Plantación en Producción					1.172			13.668	1.108
Plantación Abandonada								414	55
Plantación no comercial					3			4	31
Total AGUACATE					2.837	6		18.297	1.391
CAQUI									
Plantación de 1º año					49				
Plantación Joven					1.127			344	
Plantación en Producción					12.474	9	170	649	
Plantación Abandonada					758			23	
Plantación no comercial					23				2
Total CAQUI					14.430	9	170	1.017	2
HIGUERA									
Plantación de 1º año				167	2		216	2	
Plantación Joven	69			404	151		1.792	22	2
Plantación en Producción	709	212	98	778	355	41	10.764	1.654	165
Plantación Abandonada	719	10	192	418	19	15	459	512	18
Plantación no comercial	1.210			30	40	16	596	20	4
Total HIGUERA	2.708	222	290	1.797	568	71	13.827	2.210	190
VINEDO									
Plantación de 1º año	137	1.027		8.677	802	233	571	56	31
Plantación Joven	71	4.204	291	30.454	4.090	3.730	14.184	1.166	72
Plantación en Producción	2.673	65.055	5.290	403.212	54.575	20.124	66.534	19.146	6.933
Plantación Abandonada	108	4.717	3.098	13.187	4.791	1.105	1.391	2.348	599
Plantación no comercial	27	125		3	59	70	268	143	36
Total VINEDO	3.015	75.128	8.678	455.533	64.316	25.264	82.947	22.859	7.671
OLIVAR									
Plantación de 1º año	9	29	2	4.726	352	381	5.941	13.982	193
Plantación Joven	341	356	944	36.754	2.082	1.660	8.665	84.142	34
Plantación en Producción	8.218	5.963	24.522	382.571	75.476	22.327	257.173	1.521.521	370
Plantación Abandonada	88	96	4.466	22.777	14.574	2.751	16.527	36.638	
Plantación no comercial	423	190	4	215	1.244	1.353	4.091	14.897	
Total OLIVAR	9.079	6.633	29.938	447.042	93.727	28.473	292.396	1.671.180	597

3.9.- Matrices de cambio de cultivo entre los años 2019 y 2020 por Comunidad Autónoma.

Al permanecer la muestra de segmentos fija de unos años a otros es posible conocer la sustitución de unos cultivos por otros, en una determinada área geográfica, entre las fechas de realización de la Encuesta en dos años sucesivos. Esto se consigue mediante un tratamiento informático adecuado, consistente en superponer a cada segmento, perteneciente al área geográfica objeto de estudio, el parcelario correspondiente al año anterior, e identificar el cultivo o aprovechamiento del suelo correspondiente a cada uno de esos puntos en cada edición de la encuesta.

Cada recinto genera, de este modo, una determinada variación formada por dos cultivos o aprovechamientos del suelo, de los que el primero es el que ha sido identificado para el primer año y el segundo el que corresponde al segundo año. P.e.: barbecho-trigo, trigo-girasol, cebada-cebada, pastizal-barbecho, matorral-matorral, o cualquier otra pareja de cultivos o aprovechamientos del suelo cuya sucesión en el tiempo, sobre un mismo punto, sea posible. El proceso de cálculo consiste en estimar la superficie de cada una de las variaciones que han aparecido, y calcular las correspondientes frecuencias, considerando los factores de extrapolación.

Se incluyen los dos tipos de matrices siguientes:

- La primera de ellas, "*Origen de las Superficies de Cultivo en 2022*", indica, para la superficie de cada uno de los cultivos o aprovechamientos del suelo de 2022, la distribución porcentual según su origen en 2021.
- La segunda, "*Destino de las Superficies de 2021*", nos indica, para la superficie de cada uno de los cultivos y aprovechamientos del suelo de 2021, cual ha sido su distribución porcentual por destino en 2022.

La selección de cultivos o aprovechamientos del suelo, que se ha efectuado para la formación de estas matrices, contempla fundamentalmente los principales cultivos herbáceos, que son los que presentan mayores variaciones interanuales, ya que las demás ocupaciones del terreno (cultivos leñosos y no cultivo) apenas experimentan cambios.

Se presentan las matrices correspondientes a todas las comunidades autónomas.

3.9.1 Galicia. Matrices de Cambio de Cultivos.

Origen de las Superficies de Cultivos de 2022

Cultivo 2022	CULTIVO 2021 (%)																TOTAL					
	Cereales invierno					Maiz	Otros Cereales Grano	Leguminosas Grano	Tubérculos	Remolacha Azucarera	Girasol	Algodonero	Otros C. Industriales	Cultivos Forrajeros	Hortalizas y Flores	Total Cultivos Herbáceos		Barbecho	Cultivos Leñosos	Otras Asociaciones	Otras Superficies	
	Trigo	Cebada	Avena	Centeno	Total																	
Trigo	71,0%	0,3%		2,2%	73,5%	0,3%	0,1%		15,2%					0,0%	4,9%	0,0%	94,1%	2,4%		0,2%	3,3%	100,0%
Cebada	23,9%	44,4%		3,6%	71,9%		1,4%		16,3%						6,5%	0,3%	96,4%	1,1%			2,6%	100,0%
Avena			86,9%		86,9%												86,9%	9,3%			3,7%	100,0%
Centeno	5,0%	0,0%		82,3%	87,4%				1,3%								89,1%	2,8%			8,1%	100,0%
Total Cereales Invierno	50,8%	2,3%	0,5%	23,7%	77,2%	0,2%	0,3%		11,4%					0,0%	3,7%	0,0%	92,8%	2,4%		0,2%	4,6%	100,0%
Maiz	0,4%	0,1%		0,1%	0,6%	94,4%		0,0%	0,4%						0,9%	0,0%	96,4%	0,5%	0,1%	1,6%	1,3%	100,0%
Otros Cereales Grano	30,9%	18,3%		1,8%	51,0%		30,8%		2,1%						10,5%		94,4%	5,6%				100,0%
Leguminosas Grano							0,8%	81,0%	0,2%						7,7%	1,1%	90,9%			0,7%	8,4%	100,0%
Tubérculos	19,2%	0,8%		2,9%	22,9%	0,2%	0,5%		71,7%						0,7%	0,4%	96,3%	1,6%	0,2%	0,7%	1,2%	100,0%
Remolacha Azucarera																						
Girasol										17,0%							17,0%				83,0%	100,0%
Algodonero																						
Otros C. Industriales	88,0%				88,0%	0,4%									0,5%		88,9%	3,0%			8,1%	100,0%
Cultivos Forrajeros	0,2%		0,0%	0,0%	0,2%	0,1%	0,0%	0,0%	0,0%						0,0%	98,0%	98,3%	0,3%	0,0%	0,0%	1,4%	100,0%
Hortalizas y Flores	2,6%			2,1%	4,7%	0,4%			0,1%						0,8%	87,4%	93,4%	0,6%	1,1%	2,2%	2,7%	100,0%
Total Cultivos Herbáceos	4,5%	0,2%	0,0%	1,9%	6,6%	3,7%	0,1%	0,1%	2,9%		0,0%			0,0%	83,9%	0,3%	97,7%	0,5%	0,0%	0,1%	1,6%	100,0%
Barbecho	2,3%	0,5%		0,7%	3,5%	1,2%	0,5%		0,8%						0,0%	8,2%	14,1%	83,1%	0,1%	0,5%	2,2%	100,0%
Cultivos Leñosos						0,1%			0,0%						0,0%	0,0%	0,2%	0,0%	98,7%	0,1%	1,0%	100,0%
Otras Asociaciones	0,4%				0,4%	0,5%		0,0%	0,2%						1,3%	0,2%	2,6%	0,3%	0,1%	96,0%	1,0%	100,0%
Otras Superficies	0,0%		0,0%	0,0%	0,0%	0,0%		0,0%	0,0%						0,1%	0,0%	0,1%	0,0%	0,0%	0,0%	99,8%	100,0%
TOTAL	0,4%	0,0%	0,0%	0,2%	0,6%	0,3%	0,0%	0,0%	0,3%	0,0%	0,0%	0,0%	0,0%	7,6%	0,0%	8,9%	0,5%	1,5%	0,5%	88,6%	100,0%	

Destino de las Superficies de Cultivos de 2021

Cultivo 2021	CULTIVO 2022 (%)																TOTAL					
	Cereales invierno					Maiz	Otros Cereales Grano	Leguminosas Grano	Tubérculos	Remolacha Azucarera	Girasol	Algodonero	Otros C. Industriales	Cultivos Forrajeros	Hortalizas y Flores	Total Cultivos Herbáceos		Barbecho	Cultivos Leñosos	Otras Asociaciones	Otras Superficies	
	Trigo	Cebada	Avena	Centeno	Total																	
Trigo	75,7%	1,8%		2,1%	79,6%	0,4%	0,4%		11,6%					0,4%	3,6%	0,2%	96,2%	3,0%		0,5%	0,4%	100,0%
Cebada	7,0%	63,9%		0,2%	71,2%	1,4%	4,3%		10,1%								86,9%	13,1%				100,0%
Avena			95,4%		95,4%												96,3%				3,7%	100,0%
Centeno	5,9%	0,7%		85,4%	92,0%	0,1%	0,1%		4,3%						1,0%	0,4%	97,9%	2,1%			0,0%	100,0%
Total Cereales Invierno	53,7%	3,6%	0,5%	25,0%	82,8%	0,3%	0,4%		9,5%					0,3%	2,7%	0,2%	96,3%	3,1%		0,3%	0,3%	100,0%
Maiz	0,4%				0,4%	94,0%		0,0%	0,2%						1,2%	0,0%	95,8%	1,9%	0,6%	0,7%	1,1%	100,0%
Otros Cereales Grano	8,0%	6,1%		9,2%	23,3%		21,3%		17,3%						4,2%		66,0%	34,0%				100,0%
Leguminosas Grano						0,6%	86,5%		0,2%						11,1%		98,2%			1,4%	0,4%	100,0%
Tubérculos	25,1%	1,9%		0,8%	27,8%	0,5%	0,0%	0,0%	67,4%						0,6%	0,0%	96,4%	1,5%	0,3%	0,4%	1,5%	100,0%
Remolacha Azucarera																						
Girasol										100,0%							100,0%					100,0%
Algodonero																						
Otros C. Industriales	6,7%				6,7%										0,7%	85,2%	92,6%	7,4%			100,0%	
Cultivos Forrajeros	0,3%	0,0%		0,0%	0,3%	0,0%	0,0%	0,0%	0,0%						97,9%	0,0%	98,3%	0,6%	0,0%	0,1%	1,0%	100,0%
Hortalizas y Flores	0,5%	0,3%			0,8%	0,2%	0,5%	2,9%							88,7%		93,0%	0,3%	1,4%	2,2%	3,1%	100,0%
Total Cultivos Herbáceos	4,8%	0,3%	0,0%	1,8%	6,9%	3,7%	0,1%	0,1%	2,8%		0,0%			0,0%	84,1%	0,3%	98,0%	0,9%	0,0%	0,1%	1,0%	100,0%
Barbecho	2,0%	0,1%	0,1%	0,9%	3,1%	0,3%	0,1%		0,8%					0,0%	4,6%	0,0%	8,9%	86,0%	0,1%	0,2%	4,8%	100,0%
Cultivos Leñosos						0,0%			0,0%						0,0%	0,0%	0,1%	0,1%	98,6%	0,0%	1,2%	100,0%
Otras Asociaciones	0,2%				0,2%	1,2%		0,0%	0,4%						0,7%	0,1%	2,6%	0,6%	0,3%	94,0%	2,5%	100,0%
Otras Superficies	0,0%	0,0%	0,0%	0,0%	0,0%	0,0%		0,0%	0,0%		0,0%			0,0%	0,1%	0,0%	0,2%	0,0%	0,0%	0,0%	99,8%	100,0%
TOTAL	0,4%	0,0%	0,0%	0,2%	0,7%	0,3%	0,0%	0,0%	0,3%	0,0%	0,0%	0,0%	0,0%	7,6%	0,0%	8,9%	0,5%	1,5%	0,5%	88,6%	100,0%	

3.9.2 P. de Asturias. Matrices de Cambio de Cultivos.

Origen de las Superficies de Cultivos de 2022

Cultivo 2022	CULTIVO 2021 (%)													TOTAL						
	Cereales invierno				Maíz	Otros Cereales Grano	Leguminosas Grano	Tubérculos	Remolacha Azucarera	Girasol	Algodonero	Otros C. Industriales	Cultivos Forrajeros		Hortalizas y Flores	Total Cultivos Herbáceos	Barbecho	Cultivos Leñosos	Otras Asociaciones	Otras Superficies
	Trigo	Cebada	Avena	Centeno																
Trigo																				
Cebada																				
Avena																				
Centeno																				
Total Cereales Invierno																				
Maíz													99,0%						1,0%	
Otros Cereales Grano													8,7%	4,2%					7,2%	
Leguminosas Grano																				
Tubérculos														39,8%						
Remolacha Azucarera																				
Girasol																				
Algodonero																				
Otros C. Industriales																				
Cultivos Forrajeros													90,2%						8,6%	
Hortalizas y Flores													10,8%	58,0%					29,0%	
Total Cultivos Herbáceos													87,4%	0,7%					8,7%	
Barbecho													6,7%	19,4%						
Cultivos Leñosos																				
Otras Asociaciones																				
Otras Superficies													0,3%						0,5%	
TOTAL													0,4%	0,0%					99,6%	
TOTAL													0,0%	0,0%					97,6%	

Destino de las Superficies de Cultivos de 2021

Cultivo 2021	CULTIVO 2022 (%)													TOTAL						
	Cereales invierno				Maíz	Otros Cereales Grano	Leguminosas Grano	Tubérculos	Remolacha Azucarera	Girasol	Algodonero	Otros C. Industriales	Cultivos Forrajeros		Hortalizas y Flores	Total Cultivos Herbáceos	Barbecho	Cultivos Leñosos	Otras Asociaciones	Otras Superficies
	Trigo	Cebada	Avena	Centeno																
Trigo																				
Cebada																				
Avena																				
Centeno																				
Total Cereales Invierno																				
Maíz													100,0%							
Otros Cereales Grano																				
Leguminosas Grano													11,0%	0,5%					9,2%	
Tubérculos													2,2%	7,9%					89,9%	
Remolacha Azucarera																				
Girasol																				
Algodonero																				
Otros C. Industriales																				
Cultivos Forrajeros													0,6%						24,5%	
Hortalizas y Flores																			12,8%	
Total Cultivos Herbáceos													72,6%	0,5%					24,1%	
Barbecho													47,4%						32,9%	
Cultivos Leñosos																			0,1%	
Otras Asociaciones																			2,0%	
Otras Superficies													0,1%	0,0%					99,9%	
TOTAL													0,0%	0,0%					97,8%	

3.9.3 Cantabria. Matrices de Cambio de Cultivos.

Origen de las Superficies de Cultivos de 2022

Cultivo 2022	CULTIVO 2021 (%)													TOTAL						
	Cereales invierno				Maíz	Otros Cereales Grano	Leguminosas Grano	Tubérculos	Remolacha Azucarera	Girasol	Algodonero	Otros C. Industriales	Cultivos Forrajeros		Hortalizas y Flores	Total Cultivos Herbáceos	Barbecho	Cultivos Leñosos	Otras Asociaciones	Otras Superficies
	Trigo	Cebada	Avena	Centeno																
Trigo	68,6%									18,0%					100,0%					100,0%
Cebada	100,0%														100,0%					100,0%
Avena			100,0%												100,0%					100,0%
Centeno				100,0%											100,0%					100,0%
Total Cereales Invierno	68,3%		8,0%		76,3%					13,6%				10,0%	100,0%					100,0%
Maíz																				100,0%
Otros Cereales Grano																				100,0%
Leguminosas Grano																				100,0%
Tubérculos	43,3%				43,3%			0,5%							43,8%					56,2%
Remolacha Azucarera															100,0%					100,0%
Girasol	55,8%		37,2%		93,0%			7,0%							100,0%					100,0%
Algodonero																				100,0%
Otros C. Industriales																				100,0%
Cultivos Forrajeros	3,2%			0,6%	3,8%			0,7%						87,5%	92,0%					8,0%
Hortalizas y Flores																				100,0%
Total Cultivos Herbáceos	13,0%		1,3%	0,5%	14,8%			0,0%	0,6%	1,6%				74,1%	91,1%					8,9%
Barbecho	62,6%		15,1%		77,7%				9,0%						87,2%	12,8%				100,0%
Cultivos Leñosos																	97,5%			2,5%
Otras Asociaciones															48,7%			34,6%		16,7%
Otras Superficies								0,0%							0,0%			0,0%		99,9%
TOTAL	0,2%	0,0%	0,0%	0,2%		0,0%	0,0%	0,0%	0,0%	0,9%				1,1%	0,0%	0,0%	0,0%	0,0%	98,8%	100,0%

Destino de las Superficies de Cultivos de 2021

Cultivo 2021	CULTIVO 2022 (%)													TOTAL						
	Cereales invierno				Maíz	Otros Cereales Grano	Leguminosas Grano	Tubérculos	Remolacha Azucarera	Girasol	Algodonero	Otros C. Industriales	Cultivos Forrajeros		Hortalizas y Flores	Total Cultivos Herbáceos	Barbecho	Cultivos Leñosos	Otras Asociaciones	Otras Superficies
	Trigo	Cebada	Avena	Centeno																
Trigo	32,2%	10,3%			42,5%			9,0%		3,1%					68,9%	31,1%				100,0%
Cebada																				100,0%
Avena			34,2%		34,2%					14,2%					48,4%	51,6%				100,0%
Centeno														100,0%	100,0%					100,0%
Total Cereales Invierno	27,5%	8,8%	4,2%		40,6%			7,7%		4,4%				14,4%	67,1%	32,9%				100,0%
Maíz																				100,0%
Otros Cereales Grano																				100,0%
Leguminosas Grano	100,0%				100,0%										100,0%					100,0%
Tubérculos								0,8%		3,4%					29,8%	38,6%				31,5%
Remolacha Azucarera															100,0%					100,0%
Girasol	100,0%				100,0%										100,0%					100,0%
Algodonero																				100,0%
Otros C. Industriales																				100,0%
Cultivos Forrajeros	1,5%				1,5%										95,1%	0,1%		0,4%		4,4%
Hortalizas y Flores																				100,0%
Total Cultivos Herbáceos	8,5%	1,9%	0,9%		11,3%			1,6%		1,0%				73,9%	87,9%	7,9%		0,3%		4,0%
Barbecho																100,0%				100,0%
Cultivos Leñosos																	74,5%			25,5%
Otras Asociaciones																		52,7%		47,3%
Otras Superficies						0,0%		0,0%							0,1%			0,0%		99,9%
TOTAL	0,1%	0,0%	0,0%	0,1%		0,0%	0,0%	0,0%	0,0%	0,9%				1,1%	0,1%	0,0%	0,0%	0,0%	98,8%	100,0%

3.9.4 P. Vasco. Matrices de Cambio de Cultivos.

Origen de las Superficies de Cultivos de 2022

Cultivo 2022	CULTIVO 2021 (%)														TOTAL						
	Cereales invierno				Total	Maiz	Otros Cereales Grano	Leguminosas Grano	Tubérculos	Remolacha Azucarera	Girasol	Algodonero	Otros C. Industriales	Cultivos Forrajeros		Hortalizas y Flores	Total Cultivos Herbáceos	Barbecho	Cultivos Leñosos	Otras Asociaciones	Otras Superficies
	Trigo	Cebada	Avena	Centeno																	
Trigo	60,2%	20,1%	7,7%		88,0%			0,3%	1,5%	2,2%	2,5%		2,1%	2,4%	99,2%	0,8%			0,0%	100,0%	
Cebada	83,0%	16,1%			99,1%			0,3%			0,2%		0,4%		100,0%				0,0%	100,0%	
Avena	31,0%	60,0%	5,5%		96,5%			1,1%					2,4%	0,0%	100,0%					100,0%	
Centeno							63,0%							37,0%	100,0%					100,0%	
Total Cereales Invierno	64,4%	21,3%	5,4%		91,1%			0,3%	0,4%	1,0%	1,5%	1,7%		1,6%	99,4%	0,5%			0,0%	100,0%	
Maiz						100,0%									100,0%					100,0%	
Otros Cereales Grano																					
Leguminosas Grano	48,5%	42,4%	0,4%		91,3%			7,9%							0,3%	0,5%				100,0%	
Tubérculos	26,3%	73,6%			99,8%			0,2%												100,0%	
Remolacha Azucarera	100,0%				100,0%															100,0%	
Girasol	77,7%	20,6%			98,4%						1,6%									100,0%	
Algodonero																					
Otros C. Industriales	21,4%	78,6%			100,0%															100,0%	
Cultivos Forrajeros	6,2%	11,2%			17,5%															100,0%	
Hortalizas y Flores								0,9%							69,1%	98,8%			10,2%	100,0%	
Total Cultivos Herbáceos	60,3%	23,9%	4,7%		88,8%	0,4%	0,3%	0,4%	0,9%	1,3%	1,5%		1,4%	3,7%	99,1%	0,3%			0,3%	100,0%	
Barbecho	24,9%	28,8%			53,7%										0,0%					0,7%	
Cultivos Leñosos	0,0%				0,0%												45,6%			100,0%	
Otras Asociaciones																	0,0%	99,8%		100,0%	
Otras Superficies	0,0%	0,0%			0,0%										0,1%	0,0%			100,0%	99,9%	
TOTAL	5,2%	2,1%	0,4%		7,8%	0,0%	0,0%	0,0%	0,1%	0,1%	0,1%		0,2%	0,3%	0,0%	8,7%	0,1%	2,3%	0,0%	88,9%	

Destino de las Superficies de Cultivos de 2021

Cultivo 2021	CULTIVO 2022 (%)														TOTAL						
	Cereales invierno				Total	Maiz	Otros Cereales Grano	Leguminosas Grano	Tubérculos	Remolacha Azucarera	Girasol	Algodonero	Otros C. Industriales	Cultivos Forrajeros		Hortalizas y Flores	Total Cultivos Herbáceos	Barbecho	Cultivos Leñosos	Otras Asociaciones	Otras Superficies
	Trigo	Cebada	Avena	Centeno																	
Trigo	56,8%	32,2%	2,6%		91,6%			1,3%	1,3%	0,5%	3,3%		0,8%	0,3%	99,1%	0,7%	0,0%		0,2%	100,0%	
Cebada	47,1%	15,5%	12,5%		75,1%			2,7%	9,0%		2,2%		6,9%	1,4%	97,4%	2,0%			0,6%	100,0%	
Avena	93,9%		6,0%		99,9%			0,1%							100,0%					100,0%	
Centeno																					
Total Cereales Invierno	56,1%	26,0%	5,5%		87,6%			1,6%	3,3%	0,3%	2,8%		2,4%	0,6%	98,6%	1,0%	0,0%		0,3%	100,0%	
Maiz						100,0%															
Otros Cereales Grano				100,0%	100,0%																
Leguminosas Grano	43,7%	15,7%	12,2%		71,6%			27,8%												100,0%	
Tubérculos	96,4%				96,4%			0,5%							3,1%	0,6%				100,0%	
Remolacha Azucarera	100,0%				100,0%															100,0%	
Girasol	94,5%	2,9%			97,4%						2,6%									100,0%	
Algodonero																					
Otros C. Industriales	60,9%	4,4%	6,2%		71,5%															28,5%	
Cultivos Forrajeros	37,1%		0,0%	4,1%	41,2%	0,0%		0,1%							58,7%				0,0%	100,0%	
Hortalizas y Flores								2,8%								96,7%				0,6%	
Total Cultivos Herbáceos	56,4%	23,4%	5,0%	0,4%	85,3%	0,4%		1,6%	3,0%	0,3%	2,5%		2,1%	2,7%	98,2%	0,3%			0,8%	100,0%	
Barbecho	34,9%				34,9%												59,3%	0,1%		0,2%	
Cultivos Leñosos																		100,0%		100,0%	
Otras Asociaciones																			26,6%	73,4%	
Otras Superficies	0,0%	0,0%			0,0%						0,0%				0,0%	0,0%				100,0%	
TOTAL	5,0%	2,0%	0,4%	0,0%	7,5%	0,0%		0,1%	0,3%	0,0%	0,2%		0,2%	0,3%	0,0%	8,6%	0,1%	2,3%	0,0%	88,9%	

3.9.5 Navarra. Matrices de Cambio de Cultivos.

Origen de las Superficies de Cultivos de 2022

Cultivo 2022	CULTIVO 2021 (%)																			TOTAL	
	Cereales invierno					Maíz	Otros Cereales Grano	Leguminosas Grano	Tubérculos	Remolacha Azucarera	Girasol	Algodonero	Otros C. Industriales	Cultivos Forrajeros	Hortalizas y Flores	Total Cultivos Herbáceos	Barbecho	Cultivos Leñosos	Otras Asociaciones		Otras Superficies
	Trigo	Cebada	Avena	Centeno	Total																
Trigo	32,1%	18,6%	7,1%		57,8%	2,9%	0,2%	3,6%	0,0%	0,0%	3,1%		6,3%	4,6%	0,6%	78,9%	20,5%	0,0%		0,6%	
Cebada	45,0%	28,1%	3,1%	0,1%	76,4%	1,8%		0,1%			0,8%		0,6%	2,2%	0,1%	81,9%	17,7%	0,1%		0,2%	
Avena	42,2%	27,4%	15,7%	6,3%	91,6%									0,2%	0,3%	92,0%	7,9%	0,0%		0,0%	
Centeno				19,6%	19,6%	2,7%	0,8%									23,1%	76,9%				
Total Cereales Invierno	37,8%	22,9%	6,0%	0,5%	67,2%	2,3%	0,1%	1,9%	0,0%	0,0%	1,9%		3,6%	3,3%	0,4%	80,7%	18,9%	0,1%		0,4%	
Maíz	16,9%	6,6%			23,6%	49,4%	0,1%	0,2%						0,8%	9,5%	9,3%	92,9%	7,0%		0,1%	
Otros Cereales Grano	25,3%	3,2%	2,8%		31,2%		48,5%								0,7%	0,8%	81,3%	18,6%	0,0%	0,0%	
Leguminosas Grano	43,1%	32,3%	2,9%		78,4%			17,7%						0,3%		3,6%	100,0%			0,0%	
Tubérculos									100,0%								100,0%			0,0%	
Remolacha Azucarera																					
Girasol	25,6%	30,9%			56,5%	36,0%					5,6%					98,1%	0,0%			1,9%	
Algodonero																					
Otros C. Industriales	35,7%	44,7%			80,5%	1,6%					0,2%		14,0%			96,4%	3,6%			0,0%	
Cultivos Forrajeros	6,0%	11,0%	3,1%		20,2%	2,0%	0,3%	0,1%						0,6%	68,7%	0,6%	92,4%	7,3%		0,3%	
Hortalizas y Flores	6,0%	9,4%			15,4%	12,2%								1,1%	1,7%	58,9%	89,3%	3,8%	0,4%	0,2%	
Total Cultivos Herbáceos	31,9%	20,9%	4,6%	0,4%	57,7%	7,3%	1,1%	1,7%	0,0%	0,0%	1,5%		3,2%	9,2%	2,6%	84,3%	15,1%	0,1%	0,0%	0,5%	
Barbecho	21,7%	28,1%	1,3%	0,9%	52,0%	2,4%	1,9%				1,4%			0,7%	2,1%	2,0%	62,5%	35,5%	0,4%	1,6%	
Cultivos Leñosos	0,0%	0,2%			0,2%	0,0%	0,1%								0,1%	0,1%	0,5%	0,3%	98,8%	0,4%	
Otras Asociaciones																				100,0%	
Otras Superficies	0,0%	0,1%	0,0%	0,0%	0,1%	0,0%	0,0%	0,0%	0,0%	0,0%	0,0%			0,0%	0,1%	0,0%	0,2%	0,0%	0,0%	99,8%	
TOTAL	8,3%	6,1%	1,1%	0,1%	15,6%	1,8%	0,3%	0,4%	0,0%	0,0%	0,4%		0,8%	2,3%	0,7%	22,3%	5,1%	3,5%	0,0%	69,1%	

Destino de las Superficies de Cultivos de 2021

Cultivo 2021	CULTIVO 2022 (%)																			TOTAL	
	Cereales invierno					Maíz	Otros Cereales Grano	Leguminosas Grano	Tubérculos	Remolacha Azucarera	Girasol	Algodonero	Otros C. Industriales	Cultivos Forrajeros	Hortalizas y Flores	Total Cultivos Herbáceos	Barbecho	Cultivos Leñosos	Otras Asociaciones		Otras Superficies
	Trigo	Cebada	Avena	Centeno	Total																
Trigo	33,1%	35,1%	5,1%		73,4%	4,0%	1,4%	1,8%			1,9%		3,8%	1,5%	0,4%	88,1%	11,8%	0,0%		0,1%	
Cebada	26,1%	29,7%	4,5%		60,3%	2,2%	0,2%	1,8%			3,0%		6,5%	3,6%	0,8%	78,4%	20,6%	0,1%		0,8%	
Avena	54,8%	18,1%	14,2%		87,1%		1,1%	0,9%						5,6%		94,7%	5,1%			0,2%	
Centeno		6,4%	50,3%	10,6%	67,4%											67,4%	32,5%			0,1%	
Total Cereales Invierno	31,7%	31,5%	5,9%	0,1%	69,2%	3,0%	0,9%	1,7%			2,2%		4,5%	2,6%	0,5%	84,6%	14,9%	0,0%		0,4%	
Maíz	13,8%	6,4%		0,1%	20,4%	54,8%					12,0%		0,8%	2,2%	3,6%	93,9%	6,0%	0,0%		0,1%	
Otros Cereales Grano	4,0%			0,2%	4,2%	0,9%	66,6%								2,0%	73,7%	25,2%	0,9%		0,2%	
Leguminosas Grano	80,2%	1,7%			81,9%	0,9%		16,0%						0,7%		99,5%				0,5%	
Tubérculos	6,1%				6,1%				88,9%							95,0%				5,0%	
Remolacha Azucarera	100,0%				100,0%											100,0%				0,0%	
Girasol	63,1%	11,9%			75,0%						8,1%		0,5%			83,5%	15,1%			1,4%	
Algodonero																					
Otros C. Industriales	70,3%	5,0%			75,3%	2,0%		0,1%					16,2%	1,5%	0,8%	95,8%	3,9%			0,3%	
Cultivos Forrajeros	17,3%	6,2%	0,1%		23,6%	8,3%	0,1%							61,0%	0,4%	93,4%	4,3%	0,2%		2,1%	
Hortalizas y Flores	7,3%	1,0%	0,5%		8,8%	26,8%	0,6%	1,8%						1,7%	45,8%	85,4%	12,8%	0,4%		1,4%	
Total Cultivos Herbáceos	30,3%	23,7%	4,2%	0,1%	58,3%	8,3%	1,7%	1,5%	0,0%	2,6%	3,8%		8,3%	2,1%	86,7%	12,6%	0,1%		0,6%		
Barbecho	34,6%	22,5%	1,6%	1,0%	59,7%	2,7%	1,7%			0,0%			0,6%	2,9%	0,4%	68,0%	31,3%	0,2%		0,5%	
Cultivos Leñosos	0,0%	0,3%	0,0%		0,3%		0,0%								0,1%	0,3%	0,6%	98,7%		0,4%	
Otras Asociaciones																			45,2%	0,0%	
Otras Superficies	0,1%	0,0%	0,0%		0,1%	0,0%	0,0%			0,0%				0,0%	0,0%	0,2%	0,1%	0,0%		99,7%	
TOTAL	8,6%	6,5%	1,0%	0,1%	16,1%	2,0%	0,5%	0,3%	0,0%	0,6%			0,9%	2,0%	0,5%	22,9%	4,5%	3,5%	0,0%	69,0%	

3.9.6 La Rioja. Matrices de Cambio de Cultivos.

Origen de las Superficies de Cultivos de 2022

Cultivo 2022	CULTIVO 2021 (%)																		TOTAL			
	Cereales invierno					Maíz	Otros Cereales Grano	Leguminosas Grano	Tubérculos	Remolacha Azucarera	Girasol	Algodonero	Otros C. Industriales	Cultivos Forrajeros	Hortalizas y Flores	Total Cultivos Herbáceos	Barbecho	Cultivos Leñosos		Otras Asociaciones	Otras Superficies	
	Trigo	Cebada	Avena	Centeno	Total																	
Trigo	41,7%	19,0%	0,2%		61,0%		6,4%	0,4%	1,7%	1,3%	3,6%			6,7%	0,1%	4,3%	85,4%	13,9%	0,1%		0,6%	100,0%
Cebada	46,3%	29,4%	0,4%		76,1%	0,1%	0,8%		0,1%	1,6%	0,2%			3,2%	1,0%	1,2%	84,3%	14,6%	0,3%		0,8%	100,0%
Avena		97,6%	0,2%		97,8%												99,8%	0,2%				100,0%
Centeno	62,0%	16,9%			78,8%		21,2%										100,0%					100,0%
Total Cereales Invierno	43,2%	23,1%	0,3%		66,6%	0,1%	4,3%	0,2%	1,1%	1,4%	2,4%			5,4%	0,4%	3,1%	85,1%	14,1%	0,1%		0,7%	100,0%
Maíz		26,8%			26,8%	5,8%											87,1%	12,1%	0,8%			100,0%
Otros Cereales Grano	6,6%	10,2%			16,8%		31,7%										52,7%	45,1%			2,2%	100,0%
Leguminosas Grano	23,4%	64,3%			87,7%		2,1%										89,8%	10,2%				100,0%
Tubérculos	54,5%	27,0%	0,0%		81,6%			1,1%	0,0%							16,9%	99,7%				0,3%	100,0%
Remolacha Azucarera	54,5%	26,4%			80,9%											8,0%	88,9%	10,7%			0,3%	100,0%
Girasol	62,3%	21,0%	0,6%		83,9%		10,9%	0,4%									95,2%	2,4%	1,9%		0,6%	100,0%
Algodonero																						
Otros C. Industriales	52,7%	24,3%			77,0%		7,4%	0,3%		1,0%						0,2%	86,0%	14,0%			0,0%	100,0%
Cultivos Forrajeros	1,2%	8,6%			9,9%												95,3%	4,1%	0,2%		0,5%	100,0%
Hortalizas y Flores	51,2%	3,8%			55,0%	0,4%		0,4%									72,9%	12,0%	0,5%		14,6%	100,0%
Total Cultivos Herbáceos	43,1%	22,4%	0,3%		65,7%	0,1%	4,7%	0,2%	1,0%	1,1%	2,0%			4,6%	2,5%	3,3%	85,1%	13,5%	0,2%		1,2%	100,0%
Barbecho	20,1%	19,7%	0,1%		39,9%	1,1%	3,6%	0,0%									46,3%	43,2%	4,2%	0,0%	6,3%	100,0%
Cultivos Leñosos	0,0%	0,2%			0,2%		0,1%										0,4%	1,0%	98,4%		0,2%	100,0%
Otras Asociaciones																			100,0%			100,0%
Otras Superficies	0,0%	0,0%	0,0%		0,1%		0,0%	0,0%		0,0%	0,0%			0,0%	0,1%	0,1%	0,2%	0,3%	0,1%		99,3%	100,0%
TOTAL	6,1%	3,5%	0,0%		9,7%	0,0%	0,7%	0,0%	0,1%	0,1%	0,2%			0,6%	0,4%	0,5%	12,5%	3,5%	15,0%	0,0%	69,0%	100,0%

Destino de las Superficies de Cultivos de 2021

Cultivo 2021	CULTIVO 2022 (%)																		TOTAL			
	Cereales invierno					Maíz	Otros Cereales Grano	Leguminosas Grano	Tubérculos	Remolacha Azucarera	Girasol	Algodonero	Otros C. Industriales	Cultivos Forrajeros	Hortalizas y Flores	Total Cultivos Herbáceos	Barbecho	Cultivos Leñosos		Otras Asociaciones	Otras Superficies	
	Trigo	Cebada	Avena	Centeno	Total																	
Trigo	43,7%	27,8%		0,1%	71,7%		0,2%	0,6%	0,9%	1,1%	5,0%			5,2%	0,1%	4,1%	88,8%	10,7%	0,1%		0,4%	100,0%
Cebada	34,8%	30,9%	1,2%	0,1%	67,0%	0,2%	0,5%	2,7%	0,8%	0,9%	2,9%			4,2%	0,8%	0,5%	80,5%	18,4%	0,8%		0,3%	100,0%
Avena	39,2%	39,9%	0,2%		79,3%				0,1%		8,0%						87,4%	8,3%			4,2%	100,0%
Centeno																						
Total Cereales Invierno	40,4%	29,0%	0,4%	0,1%	70,0%	0,1%	0,3%	1,3%	0,8%	1,0%	4,3%			4,8%	0,3%	2,8%	85,8%	13,5%	0,3%		0,4%	100,0%
Maíz		11,8%			11,8%	3,1%											19,6%	80,4%				100,0%
Otros Cereales Grano	56,3%	4,0%		0,4%	60,7%		7,2%	0,4%			7,4%						81,8%	16,1%	1,9%		0,1%	100,0%
Leguminosas Grano	80,5%				80,5%												80,5%				19,5%	100,0%
Tubérculos	90,5%	3,0%			93,5%			0,9%			1,7%						99,6%	0,4%				100,0%
Remolacha Azucarera	58,5%	41,5%			99,9%			0,0%									100,0%					100,0%
Girasol	93,8%	2,9%			96,8%												99,1%				0,9%	100,0%
Algodonero																						
Otros C. Industriales	73,9%	20,1%			93,9%	2,2%	0,9%										99,8%	0,1%			0,0%	100,0%
Cultivos Forrajeros	1,5%	9,7%	0,2%		11,5%		0,4%										84,9%	0,8%	0,1%		14,2%	100,0%
Hortalizas y Flores	51,3%	8,5%			59,8%			3,2%	1,8%								77,8%	10,0%	2,5%		9,8%	100,0%
Total Cultivos Herbáceos	43,9%	24,9%	0,3%	0,1%	69,3%	0,2%	0,7%	1,0%	0,8%	0,9%	3,8%			4,2%	2,5%	2,9%	86,1%	12,2%	0,5%		1,2%	100,0%
Barbecho	25,6%	15,4%	0,0%		41,0%	0,1%	2,1%	0,4%			0,4%			2,4%	0,4%	1,7%	48,8%	40,5%	4,1%		6,6%	100,0%
Cultivos Leñosos	0,0%	0,1%			0,1%	0,0%					0,1%						0,2%	0,9%	98,3%		0,6%	100,0%
Otras Asociaciones																			7,6%		92,4%	100,0%
Otras Superficies	0,1%	0,0%			0,1%		0,0%	0,0%	0,0%	0,0%				0,0%	0,0%	0,1%	0,2%	0,3%	0,0%		99,4%	100,0%
TOTAL	6,4%	3,7%	0,0%	0,0%	10,1%	0,0%	0,2%	0,1%	0,1%	0,1%	0,5%			0,6%	0,3%	0,5%	12,6%	3,3%	15,0%	0,0%	69,1%	100,0%

3.9.7 Aragón. Matrices de Cambio de Cultivos.

Origen de las Superficies de Cultivos de 2022

Cultivo 2022	CULTIVO 2021 (%)																		TOTAL		
	Cereales invierno					Maíz	Otros Cereales Grano	Leguminosas Grano	Tubérculos	Remolacha Azucarera	Girasol	Algodonero	Otros C. Industriales	Cultivos Forrajeros	Hortalizas y Flores	Total Cultivos Herbáceos	Barbecho	Cultivos Leñosos		Otras Asociaciones	Otras Superficies
	Trigo	Cebada	Avena	Centeno	Total																
Trigo	32,7%	23,5%	0,3%	0,1%	56,6%	1,6%	0,7%	2,0%	0,0%	1,3%		1,0%	2,5%	0,2%	65,9%	33,8%	0,0%		0,2%	100,0%	
Cebada	14,3%	46,0%	0,6%	0,5%	61,4%	2,8%	1,3%	0,8%	0,0%	0,9%		0,4%	1,5%	0,1%	69,2%	29,8%	0,1%		0,8%	100,0%	
Avena	12,3%	5,6%	32,7%		50,6%	0,3%	0,2%	0,6%					1,8%		53,6%	45,8%	0,6%		0,1%	100,0%	
Centeno	15,5%	22,2%	0,0%	36,9%	74,6%		0,0%			1,5%			0,9%		77,0%	23,0%			0,0%	100,0%	
Total Cereales Invierno	20,7%	36,6%	1,3%	1,1%	59,7%	2,2%	1,0%	1,2%	0,0%	1,1%		0,6%	1,8%	0,1%	67,8%	31,5%	0,1%		0,6%	100,0%	
Maíz	8,2%	20,6%	0,0%		28,8%	56,6%	0,1%	0,2%	0,1%	0,1%		1,5%	8,1%	1,7%	97,2%	2,5%	0,1%		0,2%	100,0%	
Otros Cereales Grano	6,3%	10,5%		1,2%	18,0%	0,1%	25,4%			0,1%		0,1%	1,2%		44,9%	54,8%	0,2%		0,2%	100,0%	
Leguminosas Grano	34,5%	44,2%		1,5%	80,2%	0,0%	1,0%	11,1%		0,4%		0,0%	4,5%		97,4%	2,0%	0,3%		0,4%	100,0%	
Tubérculos	3,3%	23,7%			27,1%	31,7%			37,1%					4,2%	100,0%					100,0%	
Remolacha Azucarera																					
Girasol	21,0%	42,9%		4,4%	68,2%	12,7%	2,6%	0,1%		10,9%			2,7%	0,2%	97,4%	2,3%	0,1%		0,3%	100,0%	
Algodonero																					
Otros C. Industriales	20,1%	45,7%	0,7%	0,8%	67,3%	0,1%	3,0%		0,1%			22,9%	0,1%		93,5%	6,3%			0,1%	100,0%	
Cultivos Forrajeros	2,9%	6,5%	0,9%	0,0%	10,3%	1,1%	0,5%	0,0%	0,0%	0,1%		0,2%	84,6%	0,0%	97,0%	2,8%	0,0%		0,2%	100,0%	
Hortalizas y Flores	13,8%	8,5%			22,3%	28,8%	0,1%						0,1%	46,0%	97,2%	1,7%	0,1%	0,2%	0,8%	100,0%	
Total Cultivos Herbáceos	17,3%	31,0%	1,1%	1,0%	50,3%	5,7%	2,2%	1,1%	0,0%	1,0%	0,7%	11,6%	0,4%	73,1%	26,3%	0,1%	0,0%	0,5%	0,5%	100,0%	
Barbecho	17,8%	34,2%	3,2%	1,1%	56,2%	0,2%	4,9%	0,0%	0,0%	0,1%	0,0%	0,0%	1,2%	0,0%	62,7%	36,6%	0,3%	0,0%	0,3%	100,0%	
Cultivos Leñosos	0,2%	0,5%	0,0%		0,7%	0,0%	0,0%	0,0%	0,0%				0,1%	0,0%	0,8%	1,4%	97,5%	0,0%	0,3%	100,0%	
Otras Asociaciones																		100,0%		100,0%	
Otras Superficies	0,1%	0,1%	0,0%	0,0%	0,2%	0,0%	0,0%	0,0%	0,0%	0,0%	0,0%	0,0%	0,1%	0,0%	0,3%	0,2%	0,1%		99,4%	100,0%	
TOTAL	5,6%	10,2%	0,6%	0,3%	16,7%	1,3%	1,0%	0,3%	0,0%	0,2%	0,2%	0,2%	2,7%	0,1%	22,4%	9,5%	5,4%	0,0%	62,6%	100,0%	

Destino de las Superficies de Cultivos de 2021

Cultivo 2021	CULTIVO 2022 (%)																		TOTAL		
	Cereales invierno					Maíz	Otros Cereales Grano	Leguminosas Grano	Tubérculos	Remolacha Azucarera	Girasol	Algodonero	Otros C. Industriales	Cultivos Forrajeros	Hortalizas y Flores	Total Cultivos Herbáceos	Barbecho	Cultivos Leñosos		Otras Asociaciones	Otras Superficies
	Trigo	Cebada	Avena	Centeno	Total																
Trigo	33,0%	25,0%	0,9%	0,9%	59,8%	2,1%	1,3%	1,9%	0,0%	1,6%		0,7%	1,3%	0,3%	68,9%	30,2%	0,2%		0,7%	100,0%	
Cebada	12,9%	43,8%	0,2%	0,7%	57,7%	2,8%	1,2%	1,4%	0,0%	1,7%		0,8%	1,6%	0,1%	67,4%	31,7%	0,3%		0,7%	100,0%	
Avena	3,1%	10,1%	24,2%	0,0%	37,4%	0,1%							0,2%	4,3%	42,0%	54,5%	0,4%		3,1%	100,0%	
Centeno	2,4%	14,9%		38,9%	56,2%		4,2%	1,5%		5,7%		0,5%	0,1%		68,1%	31,7%			0,2%	100,0%	
Total Cereales Invierno	19,1%	35,8%	1,2%	1,5%	57,7%	2,4%	1,3%	1,5%	0,0%	1,7%		0,8%	1,6%	0,1%	67,0%	31,9%	0,2%		0,8%	100,0%	
Maíz	6,8%	20,9%	0,1%		27,8%	61,2%	0,1%	0,0%	0,0%	4,0%		0,0%	2,2%	2,4%	97,7%	1,8%	0,1%		0,4%	100,0%	
Otros Cereales Grano	4,3%	13,0%	0,1%	0,0%	17,4%	0,1%	30,6%	0,3%		1,1%		0,6%	1,3%	0,0%	51,4%	48,1%	0,0%		0,5%	100,0%	
Leguminosas Grano	44,0%	31,3%	1,0%		76,4%	1,4%		13,7%		0,1%			0,4%		92,1%	1,5%	0,0%		6,5%	100,0%	
Tubérculos	5,5%	6,7%			12,2%	29,2%			25,0%				6,9%	5,1%	78,5%	4,7%	3,7%		13,1%	100,0%	
Remolacha Azucarera																					
Girasol	31,1%	38,5%		2,1%	71,7%	0,6%	0,5%	0,6%		18,8%			1,5%		93,6%	3,1%			3,3%	100,0%	
Algodonero																					
Otros C. Industriales	32,0%	23,6%			55,6%	12,5%	0,5%	0,0%				25,6%	3,3%		97,5%	2,3%			0,3%	100,0%	
Cultivos Forrajeros	5,1%	5,3%	0,3%	0,1%	10,8%	4,2%	0,5%	0,5%		0,4%		0,0%	77,6%	0,0%	94,0%	4,0%	0,2%		1,8%	100,0%	
Hortalizas y Flores	11,7%	10,1%			21,8%	22,8%		0,1%		0,7%			0,2%	46,9%	92,5%	4,2%	0,5%		2,8%	100,0%	
Total Cultivos Herbáceos	16,5%	30,0%	1,0%	1,2%	48,6%	6,1%	2,3%	1,4%	0,0%	1,8%	0,8%	10,9%	0,5%	72,4%	26,5%	0,2%		1,0%	100,0%		
Barbecho	19,9%	30,5%	2,0%	0,8%	53,2%	0,4%	6,7%	0,1%		0,1%		0,1%	0,7%	0,0%	61,3%	36,4%	0,8%		1,5%	100,0%	
Cultivos Leñosos	0,0%	0,2%	0,0%		0,3%	0,0%	0,0%	0,0%		0,0%			0,0%	0,0%	0,4%	0,5%	98,5%		0,6%	100,0%	
Otras Asociaciones																		68,8%		100,0%	
Otras Superficies	0,0%	0,1%	0,0%	0,0%	0,1%	0,0%	0,0%	0,0%		0,0%	0,0%	0,0%	0,0%	0,0%	0,2%	0,1%	0,0%		99,7%	100,0%	
TOTAL	5,6%	9,7%	0,4%	0,3%	16,1%	1,4%	1,2%	0,3%	0,0%	0,4%	1,4%	0,2%	2,5%	0,1%	22,2%	9,5%	5,5%	0,0%	62,9%	100,0%	

3.9.8 Cataluña. Matrices de Cambio de Cultivos.

Origen de las Superficies de Cultivos de 2022

Cultivo 2022	CULTIVO 2021 (%)																			TOTAL	
	Cereales invierno					Maíz	Otros Cereales Grano	Leguminosas Grano	Tubérculos	Remolacha Azucarera	Girasol	Algodonero	Otros C. Industriales	Cultivos Forrajeros	Hortalizas y Flores	Total Cultivos Herbáceos	Barbecho	Cultivos Leñosos	Otras Asociaciones		Otras Superficies
	Trigo	Cebada	Avena	Centeno	Total																
Trigo	35,9%	37,1%	1,2%	0,1%	74,3%	3,8%	0,4%	4,9%	0,0%		0,1%		8,3%	3,3%	0,0%	95,1%	3,8%	0,1%	0,0%	1,1%	100,0%
Cebada	25,3%	54,2%	1,0%	0,0%	80,5%	4,3%	0,1%	0,9%	0,0%		0,2%		2,8%	6,4%	0,1%	95,3%	3,7%	0,4%	0,0%	0,6%	100,0%
Avena	5,6%	25,8%	35,9%	0,4%	67,8%	6,1%		0,2%			1,9%		0,9%	9,8%	0,2%	86,9%	5,3%	3,0%		4,8%	100,0%
Centeno	0,2%	13,4%		12,0%	25,6%								19,6%	54,8%		100,0%					100,0%
Total Cereales Invierno	28,7%	47,1%	1,9%	0,1%	77,8%	4,1%	0,2%	2,3%	0,0%		0,2%		4,8%	5,4%	0,1%	95,0%	3,7%	0,3%	0,0%	0,9%	100,0%
Maíz	12,8%	5,8%	1,0%		19,6%	68,0%	0,0%	1,1%			0,2%		0,2%	8,4%	0,0%	97,5%	1,4%	0,8%		0,3%	100,0%
Otros Cereales Grano	3,0%	3,8%			6,9%	0,3%	89,7%	0,2%					0,0%	1,0%	0,0%	98,0%	1,6%	0,0%	0,1%	0,3%	100,0%
Leguminosas Grano	15,6%	60,3%			75,9%	0,7%	0,6%	4,7%			0,1%			15,1%		97,3%	2,7%				100,0%
Tubérculos						1,1%			19,3%							25,2%	72,5%			2,3%	100,0%
Remolacha Azucarera																					
Girasol	5,0%	19,0%			24,0%	3,9%					42,8%			19,6%	2,3%	92,6%	2,8%			4,6%	100,0%
Algodonero																					
Otros C. Industriales	21,7%	43,6%	0,1%		65,5%	1,4%		0,1%	0,1%		0,5%		19,0%	7,7%		94,2%	4,1%			1,7%	100,0%
Cultivos Forrajeros	6,0%	8,5%	1,3%		15,8%	3,1%	1,3%	0,1%					0,8%	71,7%		92,8%	4,4%	0,1%	0,0%	2,7%	100,0%
Hortalizas y Flores	0,4%	5,8%			6,2%	1,0%			1,4%					0,7%	47,4%	56,7%	38,1%	2,8%	1,0%	1,4%	100,0%
Total Cultivos Herbáceos	21,9%	35,5%	1,5%	0,0%	58,9%	8,4%	5,5%	1,7%	0,0%	0,4%	4,2%		14,6%	0,7%	94,5%	4,1%	0,3%	0,0%	1,1%	100,0%	
Barbecho	11,3%	19,1%	0,5%	0,1%	31,0%	2,1%	0,7%	0,3%	0,0%				0,1%	5,9%	1,8%	41,9%	52,1%	3,4%		2,5%	100,0%
Cultivos Leñosos	0,0%	0,2%	0,0%		0,2%	0,1%	0,0%	0,0%			0,0%		0,0%	0,1%	0,0%	0,4%	0,6%	98,3%	0,0%	0,6%	100,0%
Otras Asociaciones		12,0%			12,0%		4,6%						6,5%	68,3%		91,4%	1,2%	5,5%	1,9%	100,0%	
Otras Superficies	0,0%	0,1%	0,0%		0,1%	0,0%	0,0%	0,0%	0,0%				0,0%	0,1%	0,0%	0,2%	0,2%	0,1%	0,0%	99,5%	100,0%
TOTAL	3,3%	5,4%	0,2%	0,0%	8,9%	1,2%	0,8%	0,2%	0,0%	0,1%	0,6%	2,2%	0,1%	14,2%	1,6%	9,5%	0,0%	74,7%	100,0%		

Destino de las Superficies de Cultivos de 2021

Cultivo 2021	CULTIVO 2022 (%)																			TOTAL	
	Cereales invierno					Maíz	Otros Cereales Grano	Leguminosas Grano	Tubérculos	Remolacha Azucarera	Girasol	Algodonero	Otros C. Industriales	Cultivos Forrajeros	Hortalizas y Flores	Total Cultivos Herbáceos	Barbecho	Cultivos Leñosos	Otras Asociaciones		Otras Superficies
	Trigo	Cebada	Avena	Centeno	Total																
Trigo	36,8%	42,8%	0,4%	0,0%	80,0%	4,1%	0,7%	0,8%			0,1%		4,7%	3,5%	0,0%	94,0%	5,5%	0,0%		0,5%	100,0%
Cebada	23,3%	55,9%	1,1%	0,0%	80,3%	1,2%	0,6%	1,8%			0,3%		5,8%	3,0%	0,2%	93,1%	5,7%	0,3%	0,0%	0,8%	100,0%
Avena	17,9%	25,1%	35,4%		78,4%	4,6%							0,4%	11,5%		94,9%	3,9%	0,0%		1,1%	100,0%
Centeno	32,4%	2,5%	14,6%	30,6%	80,0%											80,0%	20,0%				100,0%
Total Cereales Invierno	28,2%	50,3%	1,7%	0,0%	80,1%	2,3%	0,6%	1,4%			0,2%		5,2%	3,4%	0,1%	93,5%	5,6%	0,2%	0,0%	0,7%	100,0%
Maíz	10,4%	19,2%	1,1%		30,7%	58,4%	0,2%	0,1%	0,0%		0,2%		0,8%	4,8%	0,2%	95,3%	2,7%	0,9%		1,1%	100,0%
Otros Cereales Grano	1,8%	1,0%			2,8%	0,0%	92,0%	0,1%						3,1%		98,1%	1,4%	0,0%	0,1%	0,4%	100,0%
Leguminosas Grano	68,3%	20,1%	0,1%		88,5%	4,7%	0,6%	3,1%					0,2%	0,9%		98,1%	1,7%	0,0%		0,2%	100,0%
Tubérculos	7,9%				7,9%				34,9%				9,7%		38,6%	91,2%	3,3%			5,5%	100,0%
Remolacha Azucarera																					
Girasol	4,9%	20,4%	7,6%		32,9%	3,2%		0,3%			55,4%		6,2%			98,1%		1,9%			100,0%
Algodonero																					
Otros C. Industriales	47,0%	25,8%	0,3%	0,6%	73,7%	0,4%	0,0%						22,7%	2,6%		99,5%	0,3%	0,1%		0,1%	100,0%
Cultivos Forrajeros	5,0%	16,0%	1,0%	0,4%	22,4%	4,1%	0,4%	1,1%			0,6%		2,5%	62,3%	0,1%	93,4%	4,3%	0,3%	0,0%	1,9%	100,0%
Hortalizas y Flores	0,2%	5,5%	0,3%		5,9%	0,1%	0,1%		0,4%		1,1%				61,7%	69,3%	19,5%	1,8%	7,4%	2,0%	100,0%
Total Cultivos Herbáceos	22,6%	37,3%	1,3%	0,1%	61,4%	7,3%	5,6%	1,1%	0,0%	0,5%	4,7%		12,6%	0,8%	94,0%	4,7%	0,3%	0,1%	0,9%	100,0%	
Barbecho	8,0%	12,8%	0,7%		21,5%	0,9%	0,8%	0,3%	0,6%		0,1%		1,8%	5,3%	4,6%	35,9%	52,4%	3,3%		8,3%	100,0%
Cultivos Leñosos	0,0%	0,2%	0,1%		0,3%	0,1%	0,0%							0,0%	0,1%	0,5%	0,6%	98,0%	0,0%	0,9%	100,0%
Otras Asociaciones	4,0%	9,8%			13,8%		5,1%						7,4%	18,2%		44,5%	37,1%	8,0%	10,3%	100,0%	
Otras Superficies	0,0%	0,0%	0,0%		0,1%	0,0%	0,0%	0,0%	0,0%	0,0%			0,0%	0,1%	0,0%	0,2%	0,1%	0,1%	0,0%	99,7%	100,0%
TOTAL	3,4%	5,6%	0,2%	0,0%	9,2%	1,1%	0,8%	0,2%	0,0%	0,1%	0,7%	1,9%	0,2%	14,1%	1,6%	9,4%	0,0%	74,8%	100,0%		

3.9.9 Baleares. Matrices de Cambio de Cultivos.

Origen de las Superficies de Cultivos de 2022

Cultivo 2022	CULTIVO 2021 (%)																TOTAL				
	Cereales invierno				Total	Maiz	Otros Cereales Grano	Leguminosas Grano	Tubérculos	Remolacha Azucarera	Girasol	Algodonero	Otros C. Industriales	Cultivos Forrajeros	Hortalizas y Flores	Total Cultivos Herbáceos		Barbecho	Cultivos Leñosos	Otras Asociaciones	Otras Superficies
	Trigo	Cebada	Avena	Centeno																	
Trigo	35,6%	26,1%	5,6%		67,3%			3,0%	0,1%					12,8%	0,5%	83,9%	15,4%	0,1%		0,6%	100,0%
Cebada	16,0%	44,9%	4,6%		65,5%		0,2%	1,4%	0,3%					9,1%	0,3%	76,8%	19,6%	1,4%	0,1%	2,1%	100,0%
Avena	6,7%	16,8%	6,0%		29,5%		0,7%	0,2%						25,2%	0,0%	55,6%	41,7%	0,2%		2,5%	100,0%
Centeno																					
Total Cereales Invierno	18,6%	35,6%	5,1%		59,3%		0,2%	1,5%	0,2%					12,8%	0,3%	74,5%	22,7%	0,9%	0,0%	1,9%	100,0%
Maiz			3,7%		3,7%	76,2%									20,1%	100,0%					100,0%
Otros Cereales Grano	6,3%	11,2%	25,8%		43,3%		4,0%	3,0%							0,9%	78,0%	14,4%	0,6%		7,0%	100,0%
Leguminosas Grano	41,3%	45,3%			86,6%									1,4%		88,0%	2,5%			9,5%	100,0%
Tubérculos		15,0%			15,0%	18,1%			4,2%					0,3%	47,2%	84,8%	15,2%				100,0%
Remolacha Azucarera																					
Girasol																					
Algodonero																					
Otros C. Industriales																					
Cultivos Forrajeros	2,8%	10,5%	1,7%		15,0%	0,9%	0,8%	0,2%	0,1%				0,4%	53,8%	0,3%	71,5%	22,1%	1,3%		5,2%	100,0%
Hortalizas y Flores	1,2%	10,2%	0,0%		11,5%	1,6%			5,2%					5,6%	68,7%	92,6%	3,2%		1,3%	2,9%	100,0%
Total Cultivos Herbáceos	10,2%	22,0%	3,6%		35,7%	1,1%	0,5%	0,8%	0,5%				0,2%	31,1%	4,6%	74,5%	20,8%	1,0%	0,1%	3,6%	100,0%
Barbecho	1,1%	11,6%	1,9%		14,6%	0,1%	0,4%	0,1%	0,2%				0,1%	10,2%	2,4%	28,1%	66,5%	2,3%		3,0%	100,0%
Cultivos Leñosos	0,0%	0,2%	0,0%		0,2%				0,0%					0,5%	0,0%	0,7%	0,5%	98,5%		0,3%	100,0%
Otras Asociaciones									89,1%					10,9%		100,0%					100,0%
Otras Superficies	0,0%	0,1%	0,0%		0,1%	0,0%		0,0%						0,1%	0,0%	0,2%	0,8%	0,6%	0,0%	98,4%	100,0%
TOTAL	1,3%	3,6%	0,6%		5,5%	0,1%	0,1%	0,1%	0,1%				0,0%	4,7%	0,8%	11,5%	7,6%	11,8%	0,0%	69,1%	100,0%

Destino de las Superficies de Cultivos de 2021

Cultivo 2021	CULTIVO 2022 (%)																TOTAL				
	Cereales invierno				Total	Maiz	Otros Cereales Grano	Leguminosas Grano	Tubérculos	Remolacha Azucarera	Girasol	Algodonero	Otros C. Industriales	Cultivos Forrajeros	Hortalizas y Flores	Total Cultivos Herbáceos		Barbecho	Cultivos Leñosos	Otras Asociaciones	Otras Superficies
	Trigo	Cebada	Avena	Centeno																	
Trigo	31,6%	38,7%	4,9%		75,2%		1,3%	5,1%						11,9%	0,6%	94,1%	5,5%	0,2%		0,2%	100,0%
Cebada	8,7%	40,8%	4,6%		54,1%		0,9%	2,1%	1,1%					16,7%	1,7%	76,6%	21,6%	0,5%		1,3%	100,0%
Avena	11,5%	26,1%	10,2%		47,8%	0,2%	12,3%							16,7%	0,0%	77,2%	22,4%	0,2%		0,2%	100,0%
Centeno																					
Total Cereales Invierno	14,6%	38,7%	5,3%		58,6%	0,0%	2,2%	2,6%	0,7%					15,5%	1,3%	80,9%	17,7%	0,4%		0,9%	100,0%
Maiz						16,8%			31,6%						35,3%	6,6%	90,2%	5,6%		4,2%	100,0%
Otros Cereales Grano		5,6%	7,5%		13,1%		12,1%								48,9%		74,0%	26,0%			100,0%
Leguminosas Grano	32,6%	40,8%	2,2%		75,5%		7,3%							8,3%		91,2%	8,6%			0,3%	100,0%
Tubérculos	1,0%	7,8%			8,7%				7,8%					5,2%	23,4%	45,1%	10,8%	0,3%	43,8%		100,0%
Remolacha Azucarera																					
Girasol																					
Algodonero																					
Otros C. Industriales	7,3%				7,3%											85,9%	14,1%				100,0%
Cultivos Forrajeros	3,2%	6,3%	5,3%		14,9%		1,6%	0,1%	0,0%					65,4%	0,7%	82,6%	14,6%	1,3%		1,6%	100,0%
Hortalizas y Flores	0,8%	1,4%	0,0%		2,2%	0,9%	0,3%		16,0%					2,3%	55,3%	77,0%	21,0%	0,1%	1,0%	1,0%	100,0%
Total Cultivos Herbáceos	8,7%	21,8%	4,8%		35,3%	0,3%	1,9%	1,3%	1,9%					35,5%	4,9%	81,1%	16,4%	0,7%	0,6%	1,2%	100,0%
Barbecho	2,4%	8,3%	5,4%		16,1%		0,5%	0,1%	0,5%					16,4%	0,2%	33,9%	58,0%	0,7%		7,4%	100,0%
Cultivos Leñosos	0,0%	0,4%	0,0%		0,4%		0,0%							0,6%		1,0%	1,3%	94,2%		3,4%	100,0%
Otras Asociaciones		14,1%			14,1%											72,9%				27,1%	100,0%
Otras Superficies	0,0%	0,1%	0,0%		0,1%		0,0%	0,0%						0,4%	0,0%	0,6%	0,3%	0,0%		99,0%	100,0%
TOTAL	1,2%	3,3%	1,0%		5,4%	0,0%	0,3%	0,2%	0,3%					5,7%	0,6%	12,5%	6,7%	11,3%	0,1%	69,5%	100,0%

3.9.10 Castilla y León. Matrices de Cambio de Cultivos.

Origen de las Superficies de Cultivos de 2022

Cultivo 2022	CULTIVO 2021 (%)																			TOTAL	
	Cereales invierno					Maiz	Otros Cereales Grano	Leguminosas Grano	Tubérculos	Remolacha Azucarera	Girasol	Algodonero	Otros C. Industriales	Cultivos Forrajeros	Hortalizas y Flores	Total Cultivos Herbáceos	Barbecho	Cultivos Leñosos	Otras Asociaciones		Otras Superficies
	Trigo	Cebada	Avena	Centeno	Total																
Trigo	39,2%	14,4%	1,1%	0,7%	55,3%	0,5%	0,2%	5,2%	0,6%	0,3%	14,0%	1,9%	3,9%	0,1%	82,0%	17,7%	0,0%	0,1%	0,2%	100,0%	
Cebada	26,2%	46,4%	0,6%	0,4%	73,6%	0,2%	0,2%	3,4%	0,4%	0,6%	8,2%	0,8%	3,7%	0,3%	91,4%	8,3%	0,0%	0,0%	0,3%	100,0%	
Avena	14,6%	9,9%	29,6%	2,1%	56,2%	0,1%	0,4%	3,6%	0,1%	0,5%	3,4%	1,0%	7,5%	0,0%	72,9%	26,1%	0,0%	0,0%	1,0%	100,0%	
Centeno	8,4%	6,0%	3,1%	34,6%	52,1%	0,1%	0,4%	0,9%	0,7%	0,1%	3,4%	1,1%	2,6%	0,0%	64,4%	34,7%	0,0%	0,0%	0,8%	100,0%	
Total Cereales Invierno	31,2%	27,6%	2,0%	2,2%	63,1%	0,3%	0,3%	4,2%	0,5%	0,4%	10,6%	1,4%	3,9%	0,2%	84,9%	14,7%	0,0%	0,0%	0,3%	100,0%	
Maiz	2,5%	0,6%	0,0%	0,1%	3,2%	89,2%	0,1%	0,6%	0,7%	0,7%	1,1%	0,1%	1,6%	0,5%	97,9%	2,0%	0,0%	0,0%	0,1%	100,0%	
Otros Cereales Grano	18,9%	6,7%	1,3%	3,1%	30,0%	0,1%	27,2%	0,0%	0,1%	2,8%	1,3%	0,8%	0,8%	0,0%	62,3%	37,0%	0,0%	0,0%	0,7%	100,0%	
Leguminosas Grano	30,1%	38,9%	5,2%	1,2%	75,4%	1,2%	0,5%	17,1%	0,1%	0,2%	1,4%	0,1%	2,3%	0,1%	98,6%	1,4%	0,0%	0,0%	0,0%	100,0%	
Tubérculos	20,6%	18,1%	0,3%	3,2%	42,2%	8,2%	1,0%	2,5%	25,5%	1,1%	1,7%	12,7%	1,7%	12,7%	94,8%	2,9%	0,0%	0,0%	2,3%	100,0%	
Remolacha Azucarera	20,0%	7,1%	0,7%	5,0%	32,9%	12,6%	0,7%	0,3%	7,5%	32,9%	8,7%	2,2%	0,6%	0,2%	97,9%	2,1%	0,0%	0,0%	0,1%	100,0%	
Girasol	32,6%	34,9%	2,0%	0,9%	70,5%	3,1%	1,0%	0,5%	0,1%	0,2%	19,0%	0,3%	1,7%	0,0%	96,4%	3,4%	0,0%	0,0%	0,2%	100,0%	
Algodonero																					
Otros C. Industriales	19,9%	22,8%	1,6%	2,4%	46,7%	0,8%	3,3%	1,4%	0,0%	2,4%	22,7%	3,9%	0,7%	81,9%	17,9%	0,0%	0,0%	0,2%	100,0%		
Cultivos Forrajeros	10,2%	12,7%	2,3%	1,7%	26,9%	0,4%	0,4%	0,5%	0,1%	0,0%	1,0%	0,1%	61,3%	0,1%	90,8%	8,0%	0,0%	0,1%	1,1%	100,0%	
Hortalizas y Flores	9,6%	17,3%	0,1%	2,3%	29,3%	3,0%	0,2%	0,3%	1,0%	3,4%	5,7%	0,6%	49,3%	0,0%	92,7%	5,5%	1,0%	0,0%	0,8%	100,0%	
Total Cultivos Herbáceos	27,6%	26,0%	2,1%	1,9%	57,5%	4,5%	0,7%	3,6%	0,6%	0,5%	9,6%	1,4%	8,9%	0,5%	88,0%	11,6%	0,0%	0,0%	0,4%	100,0%	
Barbecho	18,4%	17,2%	2,7%	8,7%	47,1%	0,4%	1,4%	0,3%	0,1%	0,1%	1,3%	0,3%	2,7%	0,1%	53,7%	45,0%	0,0%	0,0%	1,2%	100,0%	
Cultivos Leñosos	0,4%	0,4%			0,9%			0,0%			0,3%		0,1%		1,2%	1,0%	96,7%		1,1%	100,0%	
Otras Asociaciones	11,5%	19,4%	0,6%		31,5%										31,5%	31,9%		36,6%		100,0%	
Otras Superficies	0,0%	0,0%	0,0%	0,0%	0,1%	0,0%	0,0%	0,0%	0,0%	0,0%	0,0%	0,0%	0,1%	0,0%	0,2%	0,2%	0,0%	0,0%	99,6%	100,0%	
TOTAL	9,6%	9,0%	0,8%	1,1%	20,4%	1,4%	0,3%	1,1%	0,2%	0,2%	3,1%	0,5%	3,0%	0,2%	30,3%	6,1%	1,1%	0,0%	62,5%	100,0%	

Destino de las Superficies de Cultivos de 2021

Cultivo 2021	CULTIVO 2022 (%)																			TOTAL	
	Cereales invierno					Maiz	Otros Cereales Grano	Leguminosas Grano	Tubérculos	Remolacha Azucarera	Girasol	Algodonero	Otros C. Industriales	Cultivos Forrajeros	Hortalizas y Flores	Total Cultivos Herbáceos	Barbecho	Cultivos Leñosos	Otras Asociaciones		Otras Superficies
	Trigo	Cebada	Avena	Centeno	Total																
Trigo	39,9%	23,7%	1,1%	0,8%	65,5%	0,3%	0,5%	4,2%	0,5%	0,3%	13,5%	1,3%	3,2%	0,2%	89,5%	10,2%	0,1%	0,0%	0,2%	100,0%	
Cebada	15,5%	44,5%	0,8%	0,6%	61,4%	0,1%	0,2%	5,8%	0,4%	0,1%	15,4%	1,6%	4,3%	0,3%	89,5%	10,1%	0,1%	0,0%	0,3%	100,0%	
Avena	13,4%	6,5%	27,2%	3,7%	50,7%	0,1%	0,4%	8,7%	0,1%	0,1%	10,2%	1,3%	8,8%	0,0%	80,3%	18,2%	0,0%	0,0%	1,5%	100,0%	
Centeno	6,1%	3,3%	1,5%	30,6%	41,5%	0,1%	0,8%	1,5%	0,6%	0,8%	3,5%	1,5%	4,7%	0,4%	55,3%	43,8%	0,0%	0,0%	0,9%	100,0%	
Total Cereales Invierno	26,3%	31,1%	2,0%	2,4%	61,9%	0,2%	0,4%	4,9%	0,4%	0,3%	13,7%	1,4%	4,0%	0,2%	87,4%	12,2%	0,0%	0,0%	0,4%	100,0%	
Maiz	3,4%	1,3%	0,1%	0,1%	4,8%	79,8%	0,0%	1,1%	1,2%	1,4%	8,6%	0,3%	0,8%	0,3%	98,5%	1,4%			0,1%	100,0%	
Otros Cereales Grano	5,1%	4,5%	1,1%	10,6%	21,3%	0,2%	24,0%	2,4%	0,7%		13,5%	7,0%	4,5%	0,1%	73,9%	24,5%			1,6%	100,0%	
Leguminosas Grano	44,5%	26,1%	2,3%	0,7%	73,6%	0,6%	0,0%	20,1%	0,5%	0,0%	1,7%	0,8%	1,2%	0,0%	98,5%	1,4%	0,0%		0,1%	100,0%	
Tubérculos	29,6%	17,6%	0,4%	3,8%	51,4%	5,1%	0,2%	0,9%	29,4%	6,4%	2,4%		1,3%	0,9%	97,8%	2,0%			0,2%	100,0%	
Remolacha Azucarera	16,9%	32,3%	2,3%	0,3%	51,8%	5,3%		1,4%		29,8%	3,7%	0,0%	0,4%	3,2%	95,6%	4,4%			0,0%	100,0%	
Girasol	44,4%	23,1%	0,8%	1,0%	69,4%	0,5%	0,2%	0,6%	0,1%	0,4%	24,6%	0,5%	1,0%		97,4%	2,3%	0,1%		0,3%	100,0%	
Algodonero																					
Otros C. Industriales	40,4%	14,6%	1,5%	2,2%	58,8%	0,2%	0,7%	0,4%		0,7%	2,7%		30,6%	0,6%	96,7%	3,0%	0,0%		0,2%	100,0%	
Cultivos Forrajeros	12,8%	10,7%	1,8%	0,8%	26,1%	0,7%	0,1%	1,0%	0,1%	0,0%	2,2%	0,8%	61,9%	0,0%	93,0%	4,8%	0,0%		2,1%	100,0%	
Hortalizas y Flores	4,8%	16,2%	0,2%		21,3%	4,1%		0,5%	16,1%	0,2%	1,0%	2,5%	1,0%	48,6%	95,3%	4,3%			0,4%	100,0%	
Total Cultivos Herbáceos	26,3%	26,1%	1,8%	2,0%	56,1%	4,1%	0,5%	4,3%	0,7%	0,5%	12,6%	1,7%	9,0%	0,5%	90,1%	9,4%	0,0%	0,0%	0,5%	100,0%	
Barbecho	28,3%	11,7%	3,1%	5,3%	48,5%	0,4%	1,6%	0,3%	0,1%	0,1%	2,2%	1,8%	4,0%	0,1%	59,1%	39,1%	0,2%	0,0%	1,6%	100,0%	
Cultivos Leñosos	0,4%	0,1%	0,0%	0,0%	0,5%	1,0%		0,0%	0,0%	0,1%				0,1%	0,8%	0,2%	98,3%		0,7%	100,0%	
Otras Asociaciones	48,9%				48,9%			2,2%		3,2%			20,2%		75,6%	0,7%		23,1%	0,6%	100,0%	
Otras Superficies	0,0%	0,0%	0,0%	0,0%	0,1%	0,0%	0,0%	0,0%	0,0%	0,0%	0,0%	0,0%	0,1%	0,0%	0,2%	0,1%	0,0%	0,0%	99,7%	100,0%	
TOTAL	9,7%	8,6%	0,7%	0,9%	20,0%	1,3%	0,3%	1,3%	0,2%	0,2%	4,0%	0,6%	3,0%	0,2%	31,0%	5,3%	1,1%	0,0%	62,6%	100,0%	

3.9.11 Madrid. Matrices de Cambio de Cultivos.

Origen de las Superficies de Cultivos de 2022

Cultivo 2022	CULTIVO 2021 (%)																TOTAL					
	Cereales invierno					Maíz	Otros Cereales Grano	Leguminosas Grano	Tubérculos	Remolacha Azucarera	Girasol	Algodonero	Otros C. Industriales	Cultivos Forrajeros	Hortalizas y Flores	Total Cultivos Herbáceos		Barbecho	Cultivos Leñosos	Otras Asociaciones	Otras Superficies	
	Trigo	Cebada	Avena	Centeno	Total																	
Trigo	18,5%	9,3%	2,8%		30,5%	1,1%	0,1%	7,3%						3,9%	0,2%	43,2%	56,6%	0,1%		0,1%	100,0%	
Cebada	6,0%	40,2%	0,8%		47,0%	0,9%	0,0%	6,1%						1,0%	0,8%	58,3%	40,8%	0,0%		0,9%	100,0%	
Avena	10,4%	16,6%	25,4%		52,5%			0,3%					2,6%		2,4%	55,2%	44,3%			0,5%	100,0%	
Centeno		4,1%		26,3%	30,4%											34,1%	65,9%				100,0%	
Total Cereales Invierno	11,3%	25,3%	3,0%	0,6%	40,2%	0,9%	0,1%	6,1%					1,3%	2,2%	0,5%	51,4%	48,0%	0,0%		0,5%	100,0%	
Maíz	10,2%	2,2%	1,3%		13,7%	62,6%			0,1%						4,9%	15,6%	96,9%	3,1%			100,0%	
Otros Cereales Grano		3,8%			3,8%		35,0%	0,2%							2,3%		41,3%	58,6%	0,1%		100,0%	
Leguminosas Grano	20,3%	51,0%	0,2%		71,5%		2,5%	23,7%			0,1%					97,9%	1,5%			0,6%	100,0%	
Tubérculos	10,6%				10,6%				4,6%							69,4%	30,6%				100,0%	
Remolacha Azucarera																						
Girasol	37,8%		31,8%	16,8%	86,3%											92,8%		7,2%			100,0%	
Algodonero																						
Otros C. Industriales		0,7%			0,7%								37,4%		0,3%	40,3%	59,7%				100,0%	
Cultivos Forrajeros	2,7%	16,6%	0,1%		19,4%	1,0%	0,2%	1,1%							52,6%	74,4%	25,6%			0,0%	100,0%	
Hortalizas y Flores	15,8%	3,4%			19,2%	24,0%			18,3%							85,2%	14,5%			0,3%	100,0%	
Total Cultivos Herbáceos	10,9%	23,1%	2,5%	0,6%	37,0%	4,4%	2,1%	6,2%	0,5%	0,0%			1,6%	5,8%	1,9%	59,6%	39,9%	0,1%		0,4%	100,0%	
Barbecho	12,3%	32,2%	6,0%	1,1%	51,7%	0,4%	5,1%	1,6%	0,0%					0,7%	2,6%	0,1%	62,3%	35,6%	1,2%		1,0%	100,0%
Cultivos Leñosos		0,1%			0,1%											0,1%	0,2%	99,7%		0,0%	100,0%	
Otras Asociaciones																			100,0%		100,0%	
Otras Superficies	0,0%	0,1%	0,0%	0,0%	0,1%		0,0%		0,0%	0,0%					0,0%	0,1%	0,1%			99,7%	100,0%	
TOTAL	2,4%	5,6%	0,8%	0,2%	8,9%	0,6%	0,7%	0,9%	0,1%	0,0%			0,3%	0,9%	0,2%	12,5%	7,9%	5,3%	0,0%	74,3%	100,0%	

Destino de las Superficies de Cultivos de 2021

Cultivo 2021	CULTIVO 2022 (%)																TOTAL					
	Cereales invierno					Maíz	Otros Cereales Grano	Leguminosas Grano	Tubérculos	Remolacha Azucarera	Girasol	Algodonero	Otros C. Industriales	Cultivos Forrajeros	Hortalizas y Flores	Total Cultivos Herbáceos		Barbecho	Cultivos Leñosos	Otras Asociaciones	Otras Superficies	
	Trigo	Cebada	Avena	Centeno	Total																	
Trigo	26,0%	10,4%	2,1%		38,5%	2,5%		7,8%	0,1%		1,7%			1,0%	2,0%	53,7%	46,0%	0,2%		0,1%	100,0%	
Cebada	5,5%	29,6%	1,4%	0,1%	36,7%	0,2%	0,4%	8,3%							0,2%	48,4%	50,8%			0,8%	100,0%	
Avena	11,2%	3,9%	14,8%		29,9%	0,9%		0,2%							0,1%	35,2%	64,7%			0,1%	100,0%	
Centeno				28,7%	28,7%						10,9%					39,6%	59,8%			0,5%	100,0%	
Total Cereales Invierno	11,3%	21,6%	2,8%	0,6%	36,4%	0,9%	0,3%	7,3%	0,0%		1,0%			0,0%	1,9%	0,6%	48,4%	51,0%	0,1%		0,5%	100,0%
Maíz	6,8%	6,4%			13,2%	65,4%										93,0%	7,0%				100,0%	
Otros Cereales Grano	0,3%	0,3%		1,0%	1,5%		29,9%	3,4%								35,1%	64,8%			0,1%	100,0%	
Leguminosas Grano	28,2%	28,9%	0,2%		57,2%		0,1%	25,1%								84,1%	15,9%				100,0%	
Tubérculos						0,7%			2,1%							92,8%	6,8%			0,4%	100,0%	
Remolacha Azucarera																						
Girasol																93,3%					6,7%	100,0%
Algodonero																						
Otros C. Industriales		41,8%			41,8%											75,2%	24,8%				100,0%	
Cultivos Forrajeros	14,2%	4,4%	1,3%		19,9%	3,1%	1,5%									74,6%	25,1%			0,3%	100,0%	
Hortalizas y Flores	3,5%	14,0%			17,5%	39,6%			6,5%		3,1%					96,5%	3,5%			0,0%	100,0%	
Total Cultivos Herbáceos	11,5%	19,2%	2,1%	0,5%	33,2%	4,5%	2,0%	7,1%	0,2%	0,8%			0,3%	0,7%	5,2%	55,7%	43,9%	0,0%		0,4%	100,0%	
Barbecho	23,8%	21,2%	2,7%	1,5%	49,1%	0,2%	4,4%	0,2%	0,1%					1,6%	2,8%	0,5%	59,0%	39,6%	0,1%		1,2%	100,0%
Cultivos Leñosos	0,0%	0,0%			0,1%		0,0%				0,1%					0,2%	2,0%	96,4%		1,4%	100,0%	
Otras Asociaciones																			100,0%		100,0%	
Otras Superficies	0,0%	0,0%	0,0%		0,1%			0,0%							0,0%	0,1%	0,1%			99,8%	100,0%	
TOTAL	3,3%	4,1%	0,5%	0,2%	8,1%	0,6%	0,6%	0,9%	0,0%	0,1%			0,2%	0,9%	0,3%	11,7%	8,8%	5,1%	0,0%	74,4%	100,0%	

3.9.12 Castilla la Mancha. Matrices de Cambio de Cultivos.

Origen de las Superficies de Cultivos de 2022

Cultivo 2022	CULTIVO 2021 (%)																			TOTAL	
	Cereales invierno					Maíz	Otros Cereales Grano	Leguminosas Grano	Tubérculos	Remolacha Azucarera	Girasol	Algodonero	Otros C. Industriales	Cultivos Forrajeros	Hortalizas y Flores	Total Cultivos Herbáceos	Barbecho	Cultivos Leñosos	Otras Asociaciones		Otras Superficies
	Trigo	Cebada	Avena	Centeno	Total																
Trigo	31,2%	12,7%	2,0%	0,5%	46,5%	1,1%	0,9%	7,9%	0,0%	5,9%	2,1%	0,6%	2,0%	67,1%	32,3%	0,1%	0,5%	100,0%			
Cebada	4,8%	43,0%	1,5%	0,2%	49,5%	0,2%	0,9%	5,9%	0,0%	10,1%	0,5%	0,5%	2,3%	69,8%	29,6%	0,3%	0,3%	100,0%			
Avena	6,1%	19,5%	35,5%	0,7%	61,7%		2,2%	4,3%		0,7%	0,3%	1,9%	0,0%	71,2%	27,7%	0,0%	1,1%	100,0%			
Centeno	3,2%	15,2%		31,9%	50,3%		1,0%	0,5%		3,3%				55,1%	44,6%		0,3%	100,0%			
Total Cereales Invierno	11,7%	32,3%	5,5%	0,7%	50,1%	0,4%	1,0%	6,2%	0,0%	7,9%	0,9%	0,6%	2,0%	69,1%	30,2%	0,2%	0,4%	100,0%			
Maíz	3,8%	8,3%	0,2%		12,3%	80,0%		0,1%	0,1%			1,9%	1,8%	3,2%	99,3%	0,6%		0,1%	100,0%		
Otros Cereales Grano	4,1%	8,3%	1,2%	0,4%	14,0%		26,8%	3,0%		0,4%		0,4%	1,9%	0,7%	47,2%	51,3%	0,0%	1,4%	100,0%		
Leguminosas Grano	19,8%	45,4%	2,9%	0,4%	68,5%	0,0%	2,3%	24,3%		0,5%		0,1%	0,3%	0,5%	96,4%	3,2%	0,2%	0,2%	100,0%		
Tubérculos	2,0%	27,8%			29,8%	2,9%			38,5%	12,4%				11,7%	95,4%	4,3%		0,3%	100,0%		
Remolacha Azucarera																					
Girasol	11,3%	64,0%	0,4%	0,1%	75,8%	0,7%	0,4%	0,3%		20,6%		0,3%	0,0%	0,2%	98,3%	1,2%	0,1%	0,5%	100,0%		
Algodonero																					
Otros C. Industriales	14,8%	17,6%	0,9%	0,1%	33,4%	0,1%	1,0%	0,7%		0,0%		49,0%	0,0%	0,2%	84,4%	15,3%		0,4%	100,0%		
Cultivos Forrajeros	3,6%	10,7%	7,6%	0,4%	22,2%	1,2%	0,7%	0,4%		0,2%		0,0%	54,7%	1,0%	80,5%	18,6%	0,0%	0,9%	100,0%		
Hortalizas y Flores	8,0%	22,8%	1,0%	0,4%	32,3%	2,4%	0,4%	0,6%	1,0%	0,3%		3,4%	0,3%	50,8%	91,5%	7,8%	0,4%	0,3%	100,0%		
Total Cultivos Herbáceos	11,4%	33,7%	4,4%	0,5%	50,1%	1,2%	2,1%	6,2%	0,1%	7,5%	1,8%	2,8%	3,1%	74,9%	24,5%	0,2%		0,5%	100,0%		
Barbecho	10,8%	27,5%	8,7%	1,1%	48,0%	0,1%	5,0%	0,5%	0,0%	0,2%		0,3%	1,3%	0,2%	55,6%	41,9%	1,7%	0,0%	0,9%	100,0%	
Cultivos Leñosos	0,1%	0,5%	0,0%	0,0%	0,7%	0,0%	0,0%	0,0%	0,0%	0,0%			0,1%	0,0%	0,9%	1,0%	98,0%	0,1%	100,0%		
Otras Asociaciones																		100,0%			
Otras Superficies	0,1%	0,1%	0,0%	0,0%	0,2%	0,0%	0,0%	0,0%	0,0%	0,0%		0,0%	0,0%	0,0%	0,3%	0,3%	0,1%		99,4%	100,0%	
TOTAL	3,6%	10,3%	1,9%	0,2%	16,0%	0,3%	1,0%	1,4%	0,0%	1,7%	0,4%	0,8%	0,7%	22,2%	9,9%	14,2%	0,0%	53,7%	100,0%		

Destino de las Superficies de Cultivos de 2021

Cultivo 2021	CULTIVO 2022 (%)																			TOTAL	
	Cereales invierno					Maíz	Otros Cereales Grano	Leguminosas Grano	Tubérculos	Remolacha Azucarera	Girasol	Algodonero	Otros C. Industriales	Cultivos Forrajeros	Hortalizas y Flores	Total Cultivos Herbáceos	Barbecho	Cultivos Leñosos	Otras Asociaciones		Otras Superficies
	Trigo	Cebada	Avena	Centeno	Total																
Trigo	32,3%	12,0%	2,8%	0,1%	47,3%	0,2%	1,1%	8,5%	0,0%	6,8%	1,8%	0,8%	1,5%	68,1%	30,2%	0,5%	1,1%	100,0%			
Cebada	4,7%	38,6%	3,2%	0,2%	46,7%	0,2%	0,8%	7,0%	0,0%	13,7%	0,8%	0,9%	1,5%	71,5%	27,3%	0,8%	0,4%	100,0%			
Avena	4,1%	7,6%	32,2%		43,9%		0,6%	2,5%		0,5%		0,2%	3,5%	51,7%	47,6%	0,2%	0,5%	100,0%			
Centeno	8,6%	7,2%	5,3%	20,9%	42,0%		1,8%	2,5%		1,3%		0,1%	1,4%	50,3%	47,6%	0,1%	1,9%	100,0%			
Total Cereales Invierno	11,0%	28,5%	6,5%	0,5%	46,4%	0,2%	0,8%	6,7%	0,0%	10,4%	0,9%	1,2%	1,4%	68,1%	30,6%	0,6%	0,6%	100,0%			
Maíz	15,5%	5,6%			21,1%	60,3%		0,1%	0,2%	5,8%		0,1%	4,0%	6,3%	97,9%	2,0%	0,0%	0,1%	100,0%		
Otros Cereales Grano	3,5%	8,2%	3,7%	0,1%	15,6%		25,8%	3,6%		0,9%		0,4%	0,6%	0,3%	47,2%	51,1%	0,6%	1,1%	100,0%		
Leguminosas Grano	21,3%	38,6%	5,2%	0,1%	65,2%	0,0%	2,0%	27,2%		0,4%		0,2%	0,2%	0,3%	95,6%	3,7%	0,3%	0,4%	100,0%		
Tubérculos	2,2%	4,1%			6,3%	1,4%			38,6%					39,3%	85,5%	8,7%	5,3%	0,4%	100,0%		
Remolacha Azucarera																					
Girasol	13,4%	55,7%	0,8%	0,3%	70,1%		0,2%	0,4%	0,1%	27,1%		0,0%	0,1%	0,1%	98,2%	1,5%	0,1%	0,2%	100,0%		
Algodonero																					
Otros C. Industriales	19,2%	11,8%	1,2%		32,1%	0,9%	0,9%	0,3%		1,5%		52,0%	0,0%	5,6%	93,2%	6,4%		0,4%	100,0%		
Cultivos Forrajeros	3,0%	5,5%	4,2%		12,7%	0,5%	2,5%	0,7%		0,0%		0,0%	62,8%	0,3%	79,4%	17,5%	1,1%	2,0%	100,0%		
Hortalizas y Flores	10,8%	30,4%	0,1%		41,3%	0,9%	1,0%	1,1%	0,3%	0,6%		0,2%	1,3%	49,4%	96,0%	3,0%	0,3%	0,6%	100,0%		
Total Cultivos Herbáceos	11,4%	28,9%	5,4%	0,4%	46,1%	0,9%	2,0%	6,8%	0,1%	9,7%	1,7%	3,1%	2,8%	73,3%	25,5%	0,6%		0,6%	100,0%		
Barbecho	12,3%	27,5%	4,7%	0,7%	45,2%	0,0%	4,9%	0,5%	0,0%	0,3%		0,7%	1,6%	0,5%	53,8%	43,1%	1,4%	1,7%	100,0%		
Cultivos Leñosos	0,0%	0,2%	0,0%		0,2%		0,0%	0,0%		0,0%			0,0%	0,0%	0,3%	1,2%	98,3%	0,2%	100,0%		
Otras Asociaciones																15,5%		84,5%	100,0%		
Otras Superficies	0,0%	0,0%	0,0%	0,0%	0,1%	0,0%	0,0%	0,0%	0,0%	0,0%		0,0%	0,0%	0,0%	0,2%	0,2%	0,0%		99,6%	100,0%	
TOTAL	3,8%	9,2%	1,7%	0,2%	14,8%	0,2%	1,0%	1,6%	0,0%	2,2%	0,4%	0,9%	0,7%	21,7%	10,2%	14,3%	0,0%	53,8%	100,0%		

3.9.13 C. Valenciana. Matrices de Cambio de Cultivos.

Origen de las Superficies de Cultivos de 2022

Cultivo 2022	CULTIVO 2021 (%)															TOTAL						
	Cereales invierno				Total	Maíz	Otros Cereales Grano	Leguminosas Grano	Tubérculos	Remolacha Azucarera	Girasol	Algodonero	Otros C. Industriales	Cultivos Forrajeros	Hortalizas y Flores		Total Cultivos Herbáceos	Barbecho	Cultivos Leñosos	Otras Asociaciones	Otras Superficies	
	Trigo	Cebada	Avena	Centeno																		
Trigo	30,7%	8,9%	0,7%	40,3%					0,7%						1,0%	0,3%	42,3%	57,2%	0,2%	0,0%	0,3%	100,0%
Cebada	6,6%	68,3%	7,8%	82,7%			0,9%	1,5%	0,1%						0,9%	0,7%	86,7%	12,5%	0,1%		0,7%	100,0%
Avena	0,5%	3,5%	68,0%	71,9%				1,4%							6,7%		80,0%	18,2%	0,0%		1,7%	100,0%
Centeno																						
Total Cereales Invierno	13,3%	43,3%	12,1%	68,7%			0,5%	1,0%	0,2%						1,5%	0,5%	72,6%	26,6%	0,1%	0,0%	0,7%	100,0%
Maíz	2,7%			2,7%	95,2%											0,4%	98,3%	1,7%			0,4%	100,0%
Otros Cereales Grano	1,1%			1,1%		98,5%											99,6%		0,0%		0,4%	100,0%
Leguminosas Grano							100,0%										100,0%					100,0%
Tubérculos	0,7%			0,7%	0,6%				38,7%						0,9%	48,3%	89,3%	4,4%	4,0%	0,1%	2,3%	100,0%
Remolacha Azucarera																						
Girasol	97,7%			97,7%													97,7%	2,3%				100,0%
Algodonero																						
Otros C. Industriales									0,1%						89,3%	1,1%	90,6%	8,6%	0,0%	0,2%	0,5%	100,0%
Cultivos Forrajeros	1,6%	14,8%	0,2%	16,6%	0,9%				0,1%							73,5%	94,0%	4,0%	0,0%		2,0%	100,0%
Hortalizas y Flores	0,8%	0,0%	0,0%	0,8%	1,4%	0,0%			5,4%						0,3%	2,2%	88,8%	6,6%	1,9%	1,7%	1,1%	100,0%
Total Cultivos Herbáceos	5,7%	17,8%	4,6%	28,1%	0,7%	24,8%	0,4%		2,4%						0,9%	7,8%	85,9%	12,2%	0,6%	0,4%	0,9%	100,0%
Barbecho	1,9%	7,8%	1,7%	11,4%	0,1%	0,3%			0,1%						0,1%	0,7%	14,9%	75,2%	6,2%	0,1%	3,5%	100,0%
Cultivos Leñosos	0,0%	0,0%	0,0%	0,1%		0,0%			0,0%						0,0%	0,0%	0,1%	0,6%	98,7%	0,0%	0,5%	100,0%
Otras Asociaciones	1,7%	0,9%		2,6%					3,6%								52,9%	1,7%	2,6%	39,7%	3,1%	100,0%
Otras Superficies	0,0%	0,0%	0,0%	0,0%	0,0%	0,0%			0,0%						0,0%	0,0%	0,1%	0,2%	0,4%	0,0%	99,3%	100,0%
TOTAL	0,2%	0,7%	0,2%	1,1%	0,0%	0,7%	0,0%	0,1%	0,1%	0,0%	0,2%	0,7%	2,9%	2,3%	21,3%	0,0%	73,4%	100,0%				

Destino de las Superficies de Cultivos de 2021

Cultivo 2021	CULTIVO 2022 (%)															TOTAL							
	Cereales invierno				Total	Maíz	Otros Cereales Grano	Leguminosas Grano	Tubérculos	Remolacha Azucarera	Girasol	Algodonero	Otros C. Industriales	Cultivos Forrajeros	Hortalizas y Flores		Total Cultivos Herbáceos	Barbecho	Cultivos Leñosos	Otras Asociaciones	Otras Superficies		
	Trigo	Cebada	Avena	Centeno																			
Trigo	46,5%	19,6%	0,3%	66,3%	0,1%	3,7%			0,2%						1,9%	2,5%	75,2%	18,8%	1,9%	0,2%	3,9%	100,0%	
Cebada	4,3%	63,3%	0,6%	68,2%											5,6%	0,0%	73,7%	24,2%	1,0%	0,0%	1,0%	100,0%	
Avena	1,3%	28,8%	46,0%	76,1%											0,4%	0,0%	76,5%	21,5%	0,2%		1,9%	100,0%	
Centeno																							
Total Cereales Invierno	12,3%	49,0%	7,8%	69,1%	0,0%	0,7%			0,0%						4,0%	0,5%	74,5%	22,7%	1,0%	0,1%	1,7%	100,0%	
Maíz					33,3%				2,1%							10,8%	46,2%	92,5%	7,5%			0,0%	100,0%
Otros Cereales Grano		0,8%		0,8%		98,4%											99,2%	0,8%	0,0%		0,0%	100,0%	
Leguminosas Grano		82,8%	14,3%	97,0%			3,0%										100,0%					100,0%	
Tubérculos	2,8%	0,5%		3,3%					35,8%						0,4%	47,5%	87,1%	1,9%	0,0%	1,2%	9,7%	100,0%	
Remolacha Azucarera																							
Girasol																							
Algodonero																							
Otros C. Industriales															82,5%		90,0%	5,1%	0,1%		4,8%	100,0%	
Cultivos Forrajeros	1,3%	2,3%	3,3%	6,9%	0,0%				0,3%							79,4%	93,0%	6,6%	0,0%		0,4%	100,0%	
Hortalizas y Flores	0,2%	0,6%		0,8%					5,0%						0,0%	1,1%	84,3%	7,0%	2,1%	1,8%	4,8%	100,0%	
Total Cultivos Herbáceos	4,8%	19,2%	3,3%	27,3%	0,3%	24,7%	0,0%		2,3%		0,0%				0,8%	8,5%	85,3%	11,1%	0,9%	0,5%	2,2%	100,0%	
Barbecho	8,3%	3,5%	0,9%	12,8%	0,0%				0,1%		0,0%				0,1%	0,5%	15,5%	71,4%	5,6%	0,0%	7,5%	100,0%	
Cultivos Leñosos	0,0%	0,0%	0,0%	0,0%		0,0%			0,0%						0,0%	0,0%	0,1%	0,6%	98,0%	0,0%	1,3%	100,0%	
Otras Asociaciones	0,2%			0,2%					0,2%						0,2%		42,1%	5,0%	5,9%	38,3%	8,7%	100,0%	
Otras Superficies	0,0%	0,0%	0,0%	0,0%		0,0%			0,0%						0,0%	0,0%	0,0%	0,1%	0,2%	0,0%	99,7%	100,0%	
TOTAL	0,3%	0,7%	0,1%	1,1%	0,0%	0,7%	0,0%	0,1%	0,1%	0,0%	0,0%	0,0%	2,9%	2,2%	21,1%	0,0%	73,7%	100,0%					

3.9.14 R. de Murcia. Matrices de Cambio de Cultivos.

Origen de las Superficies de Cultivos de 2022

Cultivo 2022	CULTIVO 2021 (%)															TOTAL					
	Cereales invierno				Total	Maíz	Otros Cereales Grano	Leguminosas Grano	Tubérculos	Remolacha Azucarera	Girasol	Algodonero	Otros C. Industriales	Cultivos Forrajeros	Hortalizas y Flores		Total Cultivos Herbáceos	Barbecho	Cultivos Leñosos	Otras Asociaciones	Otras Superficies
	Trigo	Cebada	Avena	Centeno																	
Trigo	23,5%	8,8%	3,5%		35,7%				24,3%					0,5%	25,6%	86,1%	13,5%			0,4%	100,0%
Cebada	4,8%	27,1%	8,3%		40,2%				0,1%					0,0%	3,9%	45,8%	51,6%	0,0%		2,6%	100,0%
Avena		26,7%	31,7%		58,4%			13,0%							0,2%	71,6%	27,3%			1,1%	100,0%
Centeno															37,0%	37,0%	63,0%				100,0%
Total Cereales Invierno	5,3%	25,3%	13,6%		44,2%			4,2%	2,2%					0,0%	0,1%	55,8%	42,2%	0,0%		2,0%	100,0%
Maíz						100,0%										100,0%					100,0%
Otros Cereales Grano							95,9%									95,9%	4,1%				100,0%
Leguminosas Grano			100,0%		100,0%											100,0%					100,0%
Tubérculos		4,3%			4,3%				69,5%						0,9%	23,6%	98,3%			0,3%	100,0%
Remolacha Azucarera																					100,0%
Girasol		6,4%			6,4%											54,4%	60,9%	39,1%			100,0%
Algodonero																					100,0%
Otros C. Industriales		2,1%	3,0%		5,1%	0,1%			0,8%				68,5%		8,4%	82,8%	13,0%			4,2%	100,0%
Cultivos Forrajeros		1,0%			1,0%	16,7%			0,9%				1,5%	33,5%	41,8%	95,4%	4,3%			0,3%	100,0%
Hortalizas y Flores	0,6%	0,5%	0,1%		1,2%	0,3%			2,7%				0,8%	0,2%	88,4%	93,6%	4,5%	0,3%		1,6%	100,0%
Total Cultivos Herbáceos	3,0%	13,6%	7,3%		23,9%	0,2%	0,3%	2,2%	3,2%				3,0%	0,4%	39,9%	73,1%	24,9%	0,1%		1,9%	100,0%
Barbecho	4,1%	11,7%	7,6%		23,5%	0,2%	0,1%		0,2%		0,5%		1,2%	0,1%	6,2%	31,9%	63,6%	2,6%		1,8%	100,0%
Cultivos Leñosos	0,1%	0,4%	0,0%		0,6%										0,1%	0,7%	0,9%	98,3%		0,2%	100,0%
Otras Asociaciones																100,0%					100,0%
Otras Superficies	0,0%	0,1%	0,0%		0,1%				0,0%						0,1%	0,2%	0,4%	0,1%		99,3%	100,0%
TOTAL	0,7%	2,5%	1,4%		4,5%	0,0%	0,0%	0,2%	0,3%		0,0%		0,4%	0,0%	4,4%	10,0%	8,4%	22,3%		59,3%	100,0%

Destino de las Superficies de Cultivos de 2021

Cultivo 2021	CULTIVO 2022 (%)															TOTAL						
	Cereales invierno				Total	Maíz	Otros Cereales Grano	Leguminosas Grano	Tubérculos	Remolacha Azucarera	Girasol	Algodonero	Otros C. Industriales	Cultivos Forrajeros	Hortalizas y Flores		Total Cultivos Herbáceos	Barbecho	Cultivos Leñosos	Otras Asociaciones	Otras Superficies	
	Trigo	Cebada	Avena	Centeno																		
Trigo	15,4%	23,5%			38,9%										3,5%	42,4%	53,6%	3,9%		0,1%	100,0%	
Cebada	1,6%	36,1%	13,2%		50,9%				0,2%		0,3%				0,8%	52,6%	42,2%	4,0%		1,3%	100,0%	
Avena	1,1%	19,5%	27,5%		48,1%			0,3%							0,2%	49,4%	48,4%	0,2%		2,0%	100,0%	
Centeno																					100,0%	
Total Cereales Invierno	3,5%	29,1%	15,6%		48,3%			0,1%	0,1%		0,2%				1,0%	50,1%	45,8%	2,8%		1,3%	100,0%	
Maíz						2,5%										56,1%	43,9%				100,0%	
Otros Cereales Grano							84,8%									84,8%	15,2%				100,0%	
Leguminosas Grano		23,7%	76,3%		100,0%											100,0%					100,0%	
Tubérculos	33,2%	0,9%			34,1%				25,9%						0,9%	0,2%	31,4%	92,5%		1,0%	100,0%	
Remolacha Azucarera																					100,0%	
Girasol																	100,0%				100,0%	
Algodonero																					100,0%	
Otros C. Industriales		0,5%			0,5%								64,7%		0,2%	8,2%	73,6%	26,4%			100,0%	
Cultivos Forrajeros	5,3%	3,2%			8,5%				2,7%						51,4%	19,0%	81,6%	16,9%	1,3%	0,2%	100,0%	
Hortalizas y Flores	2,6%	2,9%	0,1%	0,0%	5,6%				0,6%		1,6%			0,7%	0,6%	76,9%	86,0%	12,5%	0,4%	0,0%	1,0%	
Total Cultivos Herbáceos	3,8%	15,0%	8,7%	0,0%	27,5%	0,0%	0,3%	0,0%	1,2%		0,8%		3,1%	0,6%	35,8%	69,3%	28,2%	1,5%	0,0%	1,1%	100,0%	
Barbecho	0,7%	20,2%	3,9%	0,0%	24,9%		0,0%		0,0%		0,6%				2,0%	28,2%	67,0%	2,3%		2,6%	100,0%	
Cultivos Leñosos		0,0%			0,0%											0,1%	0,1%	1,0%	98,5%		0,4%	
Otras Asociaciones																					100,0%	
Otras Superficies	0,0%	0,1%	0,0%		0,2%				0,0%						0,1%	0,3%	0,3%	0,1%		99,3%	100,0%	
TOTAL	0,4%	3,3%	1,2%	0,0%	5,0%	0,0%	0,0%	0,0%	0,1%		0,1%		0,4%	0,1%	3,8%	9,5%	8,9%	22,3%		0,0%	59,3%	100,0%

3.9.15 Extremadura. Matrices de Cambio de Cultivos.

Origen de las Superficies de Cultivos de 2022

Cultivo 2022	CULTIVO 2021 (%)																		TOTAL		
	Cereales invierno					Maíz	Otros Cereales Grano	Leguminosas Grano	Tubérculos	Remolacha Azucarera	Girasol	Algodonero	Otros C. Industriales	Cultivos Forrajeros	Hortalizas y Flores	Total Cultivos Herbáceos	Barbecho	Cultivos Leñosos		Otras Asociaciones	Otras Superficies
	Trigo	Cebada	Avena	Centeno	Total																
Trigo	22,4%	8,4%	7,6%	0,2%	38,6%	1,8%	2,4%	5,7%	0,0%	3,2%		2,4%	0,9%	0,2%	55,2%	41,0%	0,3%	0,0%	3,5%	100,0%	
Cebada	21,4%	21,1%	8,9%		51,4%	1,8%	3,5%	7,0%		4,4%		3,7%	0,4%	0,5%	72,7%	26,5%	0,6%	0,6%	0,2%	100,0%	
Avena	8,4%	5,6%	30,8%	0,0%	44,8%	0,0%	8,6%	1,5%		0,5%		1,6%	5,3%	0,8%	63,1%	30,2%	0,0%	0,6%	6,0%	100,0%	
Centeno				35,1%	35,1%										35,1%	64,9%				100,0%	
Total Cereales Invierno	18,3%	9,9%	14,3%	0,1%	42,6%	1,3%	4,3%	4,7%	0,0%	2,7%		2,4%	2,0%	0,4%	60,6%	35,4%	0,1%	0,3%	3,6%	100,0%	
Maíz					3,9%	74,4%	0,4%			2,2%		13,0%	3,6%	0,6%	98,0%	1,2%	0,1%	0,5%	0,2%	100,0%	
Otros Cereales Grano					12,0%	0,1%	24,5%	4,7%	0,2%	19,8%		8,6%	1,5%	2,6%	74,3%	22,1%			3,6%	100,0%	
Leguminosas Grano					26,7%	46,0%	10,7%			2,7%		1,6%	0,2%		99,0%	1,0%				100,0%	
Tubérculos						33,8%			34,6%			24,8%		4,0%	97,3%	0,9%			1,8%	100,0%	
Remolacha Azucarera																					
Girasol	22,3%	9,8%	0,7%		32,8%	30,5%	2,9%		0,2%	19,2%		8,6%	0,2%	0,3%	94,8%	3,8%	0,1%	0,4%	0,8%	100,0%	
Algodonero																					
Otros C. Industriales	2,9%	1,3%	0,3%		4,5%	20,6%	1,8%	0,0%				65,7%	0,2%	3,3%	96,1%	3,5%	0,0%		0,3%	100,0%	
Cultivos Forrajeros	2,8%	2,1%	5,2%	2,9%	13,0%	1,4%	0,3%			0,0%		0,2%	73,3%	0,0%	88,4%	8,9%	0,5%		2,3%	100,0%	
Hortalizas y Flores	3,2%	2,3%	3,4%		8,9%	10,6%			0,1%			14,0%	1,8%	48,3%	83,7%	3,0%	5,8%	7,4%	0,1%	100,0%	
Total Cultivos Herbáceos	13,0%	7,4%	9,1%	0,6%	30,0%	9,8%	4,0%	3,0%	0,1%	3,9%		7,9%	14,1%	1,5%	74,3%	22,4%	0,3%	0,4%	2,6%	100,0%	
Barbecho	14,2%	7,1%	8,5%		29,8%	3,1%	7,3%	0,1%	0,0%	0,6%		1,8%	2,1%	0,5%	45,3%	50,9%	1,2%		2,6%	100,0%	
Cultivos Leñosos	0,1%	0,0%	0,0%		0,2%	0,0%	0,0%	0,0%		0,1%		0,1%	0,0%	0,0%	0,4%	1,1%	98,1%		0,4%	100,0%	
Otras Asociaciones																11,0%	15,1%	46,6%	27,3%	100,0%	
Otras Superficies	0,1%	0,1%	0,2%		0,5%	0,0%	0,0%	0,0%	0,0%			0,0%	0,0%	0,0%	0,6%	0,8%	0,0%	0,0%	98,6%	100,0%	
TOTAL	2,0%	1,1%	1,4%	0,0%	4,5%	1,0%	0,8%	0,3%	0,0%	0,4%		0,8%	1,3%	0,2%	9,2%	5,4%	10,5%	0,0%	74,8%	100,0%	

Destino de las Superficies de Cultivos de 2021

Cultivo 2021	CULTIVO 2022 (%)																		TOTAL		
	Cereales invierno					Maíz	Otros Cereales Grano	Leguminosas Grano	Tubérculos	Remolacha Azucarera	Girasol	Algodonero	Otros C. Industriales	Cultivos Forrajeros	Hortalizas y Flores	Total Cultivos Herbáceos	Barbecho	Cultivos Leñosos		Otras Asociaciones	Otras Superficies
	Trigo	Cebada	Avena	Centeno	Total																
Trigo	27,4%	8,8%	5,3%		41,5%	0,9%	1,3%	1,8%		6,0%		0,8%	2,0%	0,2%	54,5%	41,2%	0,7%		3,6%	100,0%	
Cebada	18,0%	15,4%	6,2%		39,7%	0,3%	1,0%	5,5%		4,7%		0,6%	2,7%	0,3%	54,6%	36,4%	0,4%		8,6%	100,0%	
Avena	12,7%	5,0%	26,9%		44,6%	0,2%	1,1%	1,0%		0,3%		0,1%	5,2%	0,3%	52,8%	34,1%	0,0%		13,0%	100,0%	
Centeno	10,1%		0,9%	1,7%	12,7%										100,0%					100,0%	
Total Cereales Invierno	20,3%	9,1%	12,2%	0,0%	41,7%	0,5%	1,2%	2,4%		3,8%		0,5%	4,0%	0,3%	54,5%	37,4%	0,4%		7,7%	100,0%	
Maíz					5,9%	43,3%	0,1%	0,4%	0,8%	16,2%		11,1%	2,1%	1,5%	81,4%	18,1%	0,2%		0,3%	100,0%	
Otros Cereales Grano					7,5%	3,7%	13,8%			2,0%		1,3%	0,5%		42,8%	54,0%	0,1%		3,0%	100,0%	
Leguminosas Grano					52,8%	22,0%	7,3%					0,0%			95,9%	2,2%	0,7%		1,2%	100,0%	
Tubérculos					0,2%		9,5%		78,0%	9,6%				0,8%	98,1%	0,5%			1,5%	100,0%	
Remolacha Azucarera																					
Girasol	21,3%	9,8%	1,8%		33,0%	3,5%	23,6%			27,8%				0,1%	88,0%	8,6%	3,3%			100,0%	
Algodonero																					
Otros C. Industriales	7,6%	3,9%	2,7%		14,2%	9,9%	4,9%	0,3%	0,8%	6,0%		46,6%	0,4%	2,7%	85,8%	13,4%	0,7%		0,1%	100,0%	
Cultivos Forrajeros	1,6%	0,2%	5,0%		6,9%	1,6%	0,5%	0,0%		0,1%		0,1%	78,6%	0,2%	88,0%	9,0%	0,3%		2,8%	100,0%	
Hortalizas y Flores	3,5%	2,7%	6,0%		12,2%	2,0%	7,0%		0,6%	1,0%		11,2%	0,4%	43,5%	78,1%	18,4%	1,3%		2,2%	100,0%	
Total Cultivos Herbáceos	14,4%	6,4%	8,5%	0,0%	29,4%	6,2%	3,5%	1,4%	0,3%	5,5%		5,6%	13,6%	1,3%	66,8%	28,1%	0,5%		4,6%	100,0%	
Barbecho	18,0%	3,9%	6,9%	0,0%	28,9%	0,1%	1,8%	0,0%	0,0%	0,4%		0,3%	2,3%	0,1%	33,9%	53,3%	2,1%	0,0%	10,7%	100,0%	
Cultivos Leñosos	0,1%		0,0%		0,1%	0,0%				0,0%		0,0%	0,1%	0,1%	0,2%	0,6%	98,9%		0,2%	100,0%	
Otras Asociaciones	3,0%	16,8%	25,5%		45,3%					7,5%		9,8%		34,5%	97,1%			2,8%	0,2%	100,0%	
Otras Superficies	0,1%	0,0%	0,1%		0,2%	0,0%	0,0%	0,0%	0,0%	0,0%		0,0%	0,0%	0,0%	0,3%	0,2%	0,1%	0,0%	99,5%	100,0%	
TOTAL	2,4%	0,8%	1,2%	0,0%	4,4%	0,6%	0,4%	0,1%	0,0%	0,5%		0,5%	1,4%	0,1%	8,2%	5,7%	10,6%	0,0%	75,5%	100,0%	

3.9.16 Andalucía. Matrices de Cambio de Cultivos.

Origen de las Superficies de Cultivos de 2022

Cultivo 2022	CULTIVO 2021 (%)																			TOTAL	
	Cereales invierno					Maíz	Otros Cereales Grano	Leguminosas Grano	Tubérculos	Remolacha Azucarera	Girasol	Algodonero	Otros C. Industriales	Cultivos Forrajeros	Hortalizas y Flores	Total Cultivos Herbáceos	Barbecho	Cultivos Leñosos	Otras Asociaciones		Otras Superficies
	Trigo	Cebada	Avena	Centeno	Total																
Trigo	25,1%	3,2%	1,0%		29,3%	0,3%	2,5%	6,8%	0,2%	0,6%	37,3%	3,5%	2,6%	0,7%	2,1%	86,0%	12,6%	0,3%	0,0%	1,1%	100,0%
Cebada	13,8%	32,4%	5,3%	0,0%	51,5%		1,2%	4,2%			4,6%	0,3%	1,5%	3,0%	0,2%	66,6%	31,6%	0,1%		1,7%	100,0%
Avena	15,7%	7,9%	36,2%		59,8%	0,1%	2,9%	2,1%	0,1%		5,3%	0,3%	0,3%	2,8%	0,6%	74,3%	18,5%	0,0%		7,2%	100,0%
Centeno	55,8%		17,3%		73,1%											73,1%	26,9%				100,0%
Total Cereales Invierno	21,8%	9,7%	5,7%	0,0%	37,2%	0,2%	2,3%	5,8%	0,2%	0,4%	27,1%	2,5%	2,1%	1,4%	1,5%	80,7%	17,2%	0,2%	0,0%	1,9%	100,0%
Maíz	7,8%	0,7%	0,3%		8,8%	47,5%	1,1%	2,4%	3,7%		4,5%	10,5%		13,3%	6,6%	98,5%	0,9%	0,6%		0,0%	100,0%
Otros Cereales Grano	9,4%	2,2%	2,9%	0,1%	14,7%	0,0%	32,9%	4,1%		0,4%	10,2%	1,7%	1,7%	4,8%	0,5%	70,9%	15,4%	0,0%		13,7%	100,0%
Leguminosas Grano	50,8%	10,3%	2,6%		63,7%		5,0%	11,2%		0,1%	13,2%	1,8%	1,4%	0,9%	0,2%	97,5%	2,0%			0,5%	100,0%
Tubérculos	4,9%	2,8%	0,1%		7,7%	0,4%	0,5%		54,2%		0,6%	4,2%	0,2%	4,7%	22,1%	94,6%	3,7%	1,6%		0,0%	100,0%
Remolacha Azucarera	7,6%				7,6%	0,2%	2,5%		0,5%	19,3%	7,3%	47,2%	6,4%	0,0%	0,9%	91,9%	8,1%	0,0%		0,0%	100,0%
Girasol	64,1%	5,7%	0,3%		70,1%	0,3%	2,3%	1,3%	0,1%	0,3%	13,7%	4,8%	0,8%	1,0%	1,1%	95,7%	3,1%	0,0%		1,2%	100,0%
Algodonero	17,2%	0,7%	0,3%		18,2%	4,2%	3,2%	0,7%	0,4%	4,1%	10,7%	44,4%	4,3%	0,3%	5,8%	96,3%	3,6%	0,0%	0,1%	0,1%	100,0%
Otros C. Industriales	35,0%	6,6%	7,3%		48,9%	0,2%	16,8%	0,6%	0,6%		7,2%	3,7%	13,6%	0,5%	1,9%	94,1%	5,9%			0,0%	100,0%
Cultivos Forrajeros	5,3%	4,4%	12,4%		22,1%	1,1%	7,4%	2,4%		1,7%	1,1%		0,7%	44,2%	0,5%	81,3%	5,1%	0,1%		13,6%	100,0%
Hortalizas y Flores	6,3%	4,2%	0,7%		11,3%	1,1%	0,8%	0,1%	2,2%	0,1%	0,8%	1,6%	0,6%	0,8%	66,2%	85,6%	6,1%	1,1%	0,0%	7,1%	100,0%
Total Cultivos Herbáceos	29,0%	7,0%	3,9%	0,0%	39,8%	0,8%	5,3%	3,9%	0,7%	0,6%	18,0%	5,3%	1,9%	3,7%	5,2%	85,3%	11,1%	0,2%	0,0%	3,4%	100,0%
Barbecho	12,7%	14,2%	6,1%	0,3%	33,2%	0,2%	4,7%	0,5%	0,1%	0,0%	1,2%	0,8%	0,4%	1,5%	1,2%	43,9%	49,7%	1,2%	0,0%	5,2%	100,0%
Cultivos Leñosos	0,3%	0,1%	0,1%		0,5%	0,0%	0,0%	0,1%	0,0%	0,0%	0,0%	0,0%	0,0%	0,0%	0,1%	0,9%	0,4%	98,3%	0,0%	0,4%	100,0%
Otras Asociaciones			0,2%		0,2%				0,1%						4,2%	4,5%	20,4%	1,2%	72,4%	1,5%	100,0%
Otras Superficies	0,1%	0,1%	0,1%	0,0%	0,2%	0,0%	0,1%	0,0%	0,0%	0,0%	0,0%	0,0%	0,0%	0,1%	0,0%	0,5%	0,2%	0,3%	0,0%	99,0%	100,0%
TOTAL	4,3%	1,4%	0,8%	0,0%	6,4%	0,1%	0,9%	0,6%	0,1%	0,1%	2,4%	0,7%	0,3%	0,6%	0,8%	12,9%	3,2%	23,7%	0,0%	60,3%	100,0%

Destino de las Superficies de Cultivos de 2021

Cultivo 2021	CULTIVO 2022 (%)																			TOTAL	
	Cereales invierno					Maíz	Otros Cereales Grano	Leguminosas Grano	Tubérculos	Remolacha Azucarera	Girasol	Algodonero	Otros C. Industriales	Cultivos Forrajeros	Hortalizas y Flores	Total Cultivos Herbáceos	Barbecho	Cultivos Leñosos	Otras Asociaciones		Otras Superficies
	Trigo	Cebada	Avena	Centeno	Total																
Trigo	24,7%	4,0%	2,5%	0,1%	31,3%	0,1%	2,4%	4,8%	0,1%	0,1%	43,0%	2,7%	1,5%	0,8%	1,0%	87,9%	9,2%	1,9%		1,0%	100,0%
Cebada	9,7%	28,6%	3,8%		42,0%	0,0%	1,7%	2,9%	0,2%		11,6%	0,3%	0,9%	2,0%	2,1%	63,8%	31,2%	2,2%	0,0%	2,9%	100,0%
Avena	5,6%	8,7%	32,0%	0,2%	46,5%	0,0%	4,2%	1,4%	0,0%		1,0%	0,2%	1,8%	10,5%	0,7%	66,3%	24,8%	1,6%		7,3%	100,0%
Centeno		5,5%			5,5%		12,4%									17,8%	80,5%			1,7%	100,0%
Total Cereales Invierno	19,1%	10,0%	6,2%	0,1%	35,4%	0,1%	2,5%	4,0%	0,1%	0,1%	31,1%	1,9%	1,4%	2,2%	1,2%	80,0%	16,0%	1,9%	0,0%	2,1%	100,0%
Maíz	11,1%		0,7%		11,7%	32,5%	0,1%		0,3%	0,2%	7,3%	24,5%	0,3%	6,1%	6,8%	89,8%	5,9%	0,9%		3,4%	100,0%
Otros Cereales Grano	11,9%	1,7%	2,2%		15,7%	0,1%	40,1%	2,3%	0,1%	0,2%	7,6%	2,4%	3,4%	5,4%	0,6%	77,9%	16,6%	0,4%		5,1%	100,0%
Leguminosas Grano	50,9%	9,2%	2,4%		62,6%	0,3%	7,8%	8,0%			6,7%	0,9%	0,2%	2,7%	0,2%	89,5%	2,8%	4,8%		2,9%	100,0%
Tubérculos	10,3%		0,9%		11,2%	3,0%			55,7%	0,4%	2,1%	2,8%	1,2%		15,9%	92,1%	3,8%	4,0%	0,0%	0,1%	100,0%
Remolacha Azucarera	31,2%				31,2%	4,8%	0,3%			17,9%	9,1%	33,8%			1,0%	98,1%	1,4%	0,5%		0,0%	100,0%
Girasol	66,1%	2,4%	1,5%		70,0%	0,2%	4,6%	2,2%	0,0%	0,2%	16,4%	3,1%	0,6%	0,5%	0,2%	98,0%	1,6%	0,2%		0,1%	100,0%
Algodonero	20,6%	0,5%	0,3%		21,4%	1,2%	2,5%	1,0%	0,6%	5,1%	19,0%	42,0%	0,9%	1,0%	1,6%	96,2%	3,3%	0,4%		0,1%	100,0%
Otros C. Industriales	40,6%	7,0%	0,7%		48,4%	0,6%	6,8%	2,1%	0,1%	1,8%	8,3%	10,8%	9,2%	1,8%	1,4%	90,7%	4,1%	4,4%		0,8%	100,0%
Cultivos Forrajeros	5,2%	6,7%	3,4%		15,3%	1,9%	9,1%	0,6%	0,8%	0,0%	4,9%	0,3%	0,2%	50,3%	1,0%	84,5%	8,1%	1,4%		6,1%	100,0%
Hortalizas y Flores	11,4%	0,4%	0,6%		12,4%	0,7%	0,7%	0,1%	3,0%	0,1%	4,2%	5,2%	0,5%	0,4%	61,5%	88,8%	4,9%	2,1%	0,2%	4,0%	100,0%
Total Cultivos Herbáceos	28,1%	6,4%	3,9%	0,0%	38,5%	0,6%	5,9%	3,0%	0,7%	0,6%	21,3%	5,1%	1,3%	4,1%	4,7%	85,7%	10,6%	1,6%	0,0%	2,1%	100,0%
Barbecho	16,7%	12,4%	3,9%	0,1%	33,0%	0,0%	5,2%	0,2%	0,1%	0,2%	2,8%	0,8%	0,3%	1,0%	1,4%	45,1%	48,3%	2,9%	0,2%	3,5%	100,0%
Cultivos Leñosos	0,0%	0,0%	0,0%		0,1%	0,0%	0,0%		0,0%	0,0%	0,0%	0,0%	0,0%	0,0%	0,0%	0,1%	0,2%	98,9%	0,0%	0,8%	100,0%
Otras Asociaciones					1,2%						2,3%				0,3%	3,9%	3,4%	0,0%	88,4%	4,3%	100,0%
Otras Superficies	0,1%	0,0%	0,1%		0,2%	0,0%	0,2%	0,0%	0,0%	0,0%	0,1%	0,0%	0,0%	0,1%	0,1%	0,7%	0,3%	0,2%	0,0%	98,8%	100,0%
TOTAL	4,2%	1,2%	0,7%	0,0%	6,1%	0,1%	1,1%	0,4%	0,1%	0,1%	2,9%	0,7%	0,2%	0,6%	0,7%	12,9%	3,1%	23,8%	0,0%	60,1%	100,0%

3.9.17 Canarias. Matrices de Cambio de Cultivos.

Origen de las Superficies de Cultivos de 2022

Cultivo 2022	CULTIVO 2021 (%)																TOTAL						
	Cereales invierno					Maíz	Otros Cereales Grano	Leguminosas Grano	Tubérculos	Remolacha Azucarera	Girasol	Algodonero	Otros C. Industriales	Cultivos Forrajeros	Hortalizas y Flores	Total Cultivos Herbáceos		Barbecho	Cultivos Leñosos	Otras Asociaciones	Otras Superficies		
	Trigo	Cebada	Avena	Centeno	Total																		
Trigo						100,0%														100,0%	100,0%		
Cebada																					100,0%		
Avena			26,9%		26,9%	3,7%									3,2%					66,3%	100,0%		
Centeno									5,0%										77,0%	18,0%	100,0%		
Total Cereales Invierno			4,4%		4,4%	63,6%			0,9%										14,2%	16,4%	100,0%		
Maíz						38,9%			3,7%								25,8%		3,0%	28,5%	100,0%		
Otros Cereales Grano																					100,0%		
Leguminosas Grano								11,3%												88,7%	100,0%		
Tubérculos	0,2%	0,3%	0,5%	0,9%	1,8%	1,9%			51,2%				0,3%	1,0%	12,8%				3,8%	3,9%	100,0%		
Remolacha Azucarera																					100,0%		
Girasol																					100,0%		
Algodonero																					100,0%		
Otros C. Industriales												100,0%									100,0%		
Cultivos Forrajeros			0,5%		0,7%										76,7%	2,1%			1,8%		100,0%		
Hortalizas y Flores						0,2%			4,9%						79,1%				1,2%	11,6%	100,0%		
Total Cultivos Herbáceos	0,1%	0,1%	0,4%	0,3%	0,9%	4,7%		0,0%	20,7%				0,5%	6,9%	45,0%			9,2%	0,5%	2,9%	8,7%	100,0%	
Barbecho	0,3%	0,1%			0,4%	1,0%			5,1%				0,1%	0,3%	6,0%				6,8%	3,5%	100,0%		
Cultivos Leñosos						0,1%			0,2%				0,0%		0,1%				0,5%	97,3%	0,1%	100,0%	
Otras Asociaciones						1,4%			7,7%						6,7%				21,8%	1,2%	52,2%	9,1%	100,0%
Otras Superficies			0,0%		0,0%			0,0%	0,0%						0,0%				0,1%	0,1%	0,1%	99,7%	100,0%
TOTAL	0,0%	0,0%	0,0%	0,0%	0,0%	0,1%	0,0%	0,0%	0,2%	0,0%	0,1%	0,5%	0,9%	1,0%	3,1%	0,2%	94,9%	100,0%	100,0%	100,0%			

Destino de las Superficies de Cultivos de 2021

Cultivo 2021	CULTIVO 2022 (%)																TOTAL							
	Cereales invierno					Maíz	Otros Cereales Grano	Leguminosas Grano	Tubérculos	Remolacha Azucarera	Girasol	Algodonero	Otros C. Industriales	Cultivos Forrajeros	Hortalizas y Flores	Total Cultivos Herbáceos		Barbecho	Cultivos Leñosos	Otras Asociaciones	Otras Superficies			
	Trigo	Cebada	Avena	Centeno	Total																			
Trigo									13,2%						8,2%				21,5%	78,5%	100,0%			
Cebada									39,2%										39,2%	60,8%	100,0%			
Avena			53,8%		53,8%				38,9%										92,7%		7,3%	100,0%		
Centeno									83,0%										100,0%			100,0%		
Total Cereales Invierno			15,1%		15,1%				40,8%						6,6%				62,5%	35,4%	2,1%	100,0%		
Maíz			50,1%	0,5%	50,5%	13,4%			9,6%							1,8%			75,3%	19,0%	2,9%	2,8%	100,0%	
Otros Cereales Grano																							100,0%	
Leguminosas Grano								5,8%											5,8%			94,2%	100,0%	
Tubérculos				0,2%	0,2%	0,3%			57,2%						5,1%	8,7%			71,4%	20,0%	2,8%	3,4%	2,4%	100,0%
Remolacha Azucarera																							100,0%	
Girasol																							100,0%	
Algodonero																							100,0%	
Otros C. Industriales									18,3%				57,8%						76,2%	22,6%	1,3%			100,0%
Cultivos Forrajeros									4,6%						91,2%				95,8%	4,1%		0,1%	100,0%	
Hortalizas y Flores				0,0%	0,0%				7,4%						0,3%	72,8%			80,6%	12,2%	0,7%	1,5%	5,0%	100,0%
Total Cultivos Herbáceos			3,1%	0,3%	0,0%	3,4%		0,0%	22,2%				0,3%	8,2%	43,0%			78,2%	14,7%	1,4%	2,0%	3,8%	100,0%	
Barbecho						0,5%			6,6%						0,1%	1,1%			8,2%	76,4%	1,7%	2,5%	11,2%	100,0%
Cultivos Leñosos									0,0%						0,1%				0,1%	0,5%	96,6%	0,0%	2,8%	100,0%
Otras Asociaciones				2,6%	2,6%	0,2%		0,5%	4,5%					0,6%	2,3%				10,8%	28,3%	0,9%	24,3%	35,8%	100,0%
Otras Superficies	0,0%		0,0%	0,0%	0,0%	0,0%			0,0%						0,1%				0,1%	0,0%	0,1%	0,0%	99,8%	100,0%
TOTAL	0,0%	0,0%	0,0%	0,0%	0,0%	0,0%	0,0%	0,0%	0,3%	0,0%	0,1%	0,4%	0,9%	1,0%	3,0%	0,1%	95,0%	100,0%	100,0%	100,0%				

3.9.18 España. Matrices de Cambio de Cultivos.

Origen de las Superficies de Cultivos de 2022

Cultivo 2022	CULTIVO 2021 (%)																				TOTAL
	Cereales invierno					Maíz	Otros Cereales Grano	Leguminosas Grano	Tubérculos	Remolacha Azucarera	Girasol	Algodonero	Otros C. Industriales	Cultivos Forrajeros	Hortalizas y Flores	Total Cultivos Herbáceos	Barbecho	Cultivos Leñosos	Otras Asociaciones	Otras Superficies	
	Trigo	Cebada	Avena	Centeno	Total																
Trigo	34,2%	14,4%	1,8%	0,4%	50,7%	1,0%	0,9%	5,2%	0,5%	0,3%	13,0%	0,6%	2,5%	2,6%	0,8%	77,9%	21,3%	0,1%	0,0%	0,6%	100,0%
Cebada	17,4%	43,9%	1,5%	0,3%	63,0%	1,0%	0,7%	3,4%	0,1%	0,2%	6,0%	0,0%	0,9%	2,3%	0,9%	78,6%	20,7%	0,2%	0,0%	0,5%	100,0%
Avena	10,7%	14,1%	32,6%	0,8%	58,2%	0,2%	2,5%	3,2%	0,0%	0,1%	1,8%	0,0%	0,6%	3,9%	0,2%	70,8%	26,3%	0,1%	0,1%	2,7%	100,0%
Centeno	8,7%	8,6%	2,3%	36,0%	55,7%	0,1%	2,7%	0,7%	0,6%	0,0%	2,9%	0,0%	0,9%	2,3%	0,0%	65,8%	33,2%	0,0%	0,0%	0,9%	100,0%
Total Cereales Invierno	23,9%	28,3%	3,8%	1,2%	57,2%	0,9%	0,9%	4,1%	0,3%	0,2%	8,6%	0,3%	1,5%	2,5%	0,8%	77,5%	21,7%	0,1%	0,0%	0,7%	100,0%
Maíz	6,2%	6,4%	0,2%	0,0%	12,8%	74,0%	0,1%	0,5%	0,4%	0,3%	0,8%	0,2%	1,6%	4,8%	1,8%	97,4%	2,2%	0,1%	0,1%	0,2%	100,0%
Otros Cereales Grano	7,3%	5,5%	1,6%	0,6%	15,0%	0,1%	37,5%	2,2%	0,0%	0,1%	4,4%	0,5%	1,2%	2,4%	0,5%	63,9%	31,4%	0,1%	0,0%	4,7%	100,0%
Leguminosas Grano	28,2%	39,2%	3,6%	0,7%	71,8%	0,5%	1,7%	18,8%	0,0%	0,1%	2,2%	0,2%	0,3%	1,6%	0,3%	97,5%	2,2%	0,1%	0,0%	0,2%	100,0%
Tubérculos	14,2%	12,5%	0,1%	1,8%	28,7%	4,9%	0,6%	1,0%	39,4%	0,0%	0,9%	0,8%	0,6%	1,7%	14,4%	92,9%	4,6%	0,5%	0,3%	1,7%	100,0%
Remolacha Azucarera	17,9%	5,4%	0,5%	3,3%	27,1%	8,4%	0,7%	0,2%	5,1%	27,6%	8,0%	14,3%	3,4%	0,4%	0,6%	95,8%	4,1%	0,0%	0,0%	0,0%	100,0%
Girasol	36,9%	31,6%	1,1%	0,5%	70,2%	2,9%	1,4%	0,7%	0,1%	0,1%	17,4%	1,4%	0,6%	1,1%	0,5%	96,5%	2,8%	0,1%	0,0%	0,6%	100,0%
Algodonero	17,2%	0,7%	0,3%		18,2%	4,2%	3,2%	0,7%	0,4%	4,1%	10,7%	44,4%	4,3%	0,3%	5,8%	96,3%	3,6%	0,0%	0,1%	0,1%	100,0%
Otros C. Industriales	19,0%	22,2%	1,5%	0,8%	43,6%	3,0%	3,2%	0,7%	0,1%	0,0%	1,5%	0,3%	32,1%	2,3%	1,0%	87,8%	11,7%	0,0%	0,0%	0,5%	100,0%
Cultivos Forrajeros	4,8%	7,1%	2,6%	0,7%	15,2%	0,8%	0,8%	0,3%	0,0%	0,0%	0,4%	0,1%	0,2%	73,3%	0,2%	91,4%	6,3%	0,1%	0,0%	2,2%	100,0%
Hortalizas y Flores	5,8%	8,8%	0,6%	0,3%	15,4%	2,8%	0,3%	0,2%	2,2%	0,3%	0,3%	0,4%	2,0%	0,7%	64,2%	88,7%	6,9%	0,9%	0,4%	3,1%	100,0%
Total Cultivos Herbáceos	21,3%	24,1%	3,0%	1,0%	49,3%	3,8%	2,4%	3,5%	0,5%	0,3%	7,5%	0,7%	1,9%	10,2%	2,5%	82,6%	16,2%	0,1%	0,0%	1,0%	100,0%
Barbecho	13,6%	22,0%	5,6%	2,2%	43,5%	0,6%	3,9%	0,3%	0,1%	0,0%	0,6%	0,1%	0,4%	1,9%	0,7%	51,9%	45,2%	1,2%	0,0%	1,7%	100,0%
Cultivos Leñosos	0,2%	0,2%	0,0%	0,0%	0,5%	0,0%	0,0%	0,1%	0,0%	0,0%	0,0%	0,0%	0,0%	0,0%	0,0%	0,7%	0,7%	98,2%	0,0%	0,4%	100,0%
Otras Asociaciones	0,6%	0,9%	0,0%		1,6%	0,3%	0,1%	0,0%	1,7%	0,0%	0,0%	0,0%	0,0%	0,9%	3,5%	8,1%	3,9%	0,4%	86,2%	1,4%	100,0%
Otras Superficies	0,0%	0,1%	0,0%	0,0%	0,2%	0,0%	0,0%	0,0%	0,0%	0,0%	0,0%	0,0%	0,0%	0,1%	0,0%	0,3%	0,2%	0,1%	0,0%	99,4%	100,0%
TOTAL	4,4%	5,3%	0,8%	0,3%	10,9%	0,7%	0,6%	0,6%	0,1%	0,0%	1,3%	0,1%	0,4%	1,9%	0,5%	17,1%	5,4%	10,6%	0,1%	66,9%	100,0%

Destino de las Superficies de Cultivos de 2021

Cultivo 2021	CULTIVO 2022 (%)																				TOTAL
	Cereales invierno					Maíz	Otros Cereales Grano	Leguminosas Grano	Tubérculos	Remolacha Azucarera	Girasol	Algodonero	Otros C. Industriales	Cultivos Forrajeros	Hortalizas y Flores	Total Cultivos Herbáceos	Barbecho	Cultivos Leñosos	Otras Asociaciones	Otras Superficies	
	Trigo	Cebada	Avena	Centeno	Total																
Trigo	35,0%	19,8%	1,8%	0,5%	57,1%	0,8%	1,1%	4,1%	0,3%	0,2%	14,2%	0,5%	1,6%	2,1%	0,6%	82,6%	16,3%	0,5%	0,0%	0,7%	100,0%
Cebada	12,2%	41,2%	2,0%	0,4%	55,8%	0,7%	0,7%	4,7%	0,2%	0,0%	10,0%	0,0%	1,5%	2,5%	0,7%	77,0%	21,7%	0,5%	0,0%	0,7%	100,0%
Avena	9,4%	8,6%	29,0%	0,7%	47,6%	0,1%	1,2%	2,8%	0,0%	0,0%	2,2%	0,0%	0,6%	5,8%	0,3%	60,9%	35,0%	0,4%	0,0%	3,7%	100,0%
Centeno	6,0%	4,9%	2,2%	31,4%	44,4%	0,1%	1,3%	1,5%	0,6%	0,5%	3,3%		1,1%	4,7%	0,4%	57,9%	41,2%	0,0%		0,9%	100,0%
Total Cereales Invierno	21,0%	29,1%	4,0%	1,3%	55,4%	0,7%	0,9%	4,3%	0,3%	0,1%	10,9%	0,2%	1,5%	2,7%	0,6%	77,5%	21,1%	0,5%	0,0%	1,0%	100,0%
Maíz	6,4%	7,5%	0,2%	0,0%	14,1%	65,5%	0,1%	0,5%	0,7%	0,5%	7,3%	0,7%	1,6%	2,2%	1,8%	95,1%	4,3%	0,2%	0,0%	0,4%	100,0%
Otros Cereales Grano	6,4%	5,3%	3,0%	1,1%	15,7%	0,1%	38,1%	1,8%	0,1%	0,1%	3,7%	0,6%	1,8%	2,4%	0,2%	64,6%	33,0%	0,3%	0,0%	2,1%	100,0%
Leguminosas Grano	37,7%	27,5%	3,9%	0,3%	69,5%	0,5%	2,3%	19,5%	0,2%	0,0%	1,8%	0,1%	0,4%	1,0%	0,1%	95,4%	2,7%	0,9%	0,0%	1,0%	100,0%
Tubérculos	22,7%	7,3%	0,3%	1,6%	31,8%	2,7%	0,2%	0,3%	41,5%	2,5%	1,4%	0,5%	0,4%	1,0%	10,8%	93,1%	3,8%	1,1%	0,9%	1,2%	100,0%
Remolacha Azucarera	24,9%	22,1%	1,5%	0,2%	48,7%	3,5%	1,4%	1,0%	0,0%	24,6%	5,1%	9,8%	0,0%	0,3%	2,3%	96,5%	3,3%	0,2%		0,0%	100,0%
Girasol	44,4%	22,9%	1,0%	0,5%	68,9%	0,3%	2,1%	1,1%	0,1%	0,3%	22,4%	1,0%	0,4%	0,6%	0,1%	97,3%	2,2%	0,2%		0,3%	100,0%
Algodonero	20,6%	0,5%	0,3%		21,4%	1,2%	2,5%	1,0%	0,6%	5,1%	19,0%	42,0%	0,9%	1,0%	1,6%	96,2%	3,3%	0,4%		0,1%	100,0%
Otros C. Industriales	31,4%	12,3%	1,2%	0,6%	45,5%	2,7%	2,1%	0,5%	0,2%	0,4%	3,1%	1,4%	33,2%	1,0%	2,5%	92,7%	6,1%	0,7%		0,5%	100,0%
Cultivos Forrajeros	6,2%	6,1%	1,5%	0,3%	14,1%	1,5%	0,8%	0,5%	0,1%	0,0%	1,0%	0,0%	0,4%	73,4%	0,2%	92,2%	5,1%	0,2%	0,0%	2,4%	100,0%
Hortalizas y Flores	7,7%	9,5%	0,4%	0,0%	17,6%	2,3%	0,6%	0,4%	2,9%	0,1%	1,8%	1,4%	0,8%	0,8%	60,3%	89,0%	7,4%	1,0%	0,4%	2,2%	100,0%
Total Cultivos Herbáceos	20,5%	23,0%	3,1%	1,0%	47,6%	3,4%	2,4%	3,7%	0,5%	0,2%	9,5%	0,7%	1,9%	10,2%	2,3%	82,4%	16,0%	0,4%	0,0%	1,1%	100,0%
Barbecho	17,9%	19,3%	3,7%	1,5%	42,4%	0,2%	3,7%	0,3%	0,1%	0,0%	0,9%	0,1%	0,8%	2,2%	0,6%	51,3%	44,3%	1,4%	0,0%	3,0%	100,0%
Cultivos Leñosos	0,0%	0,1%	0,0%	0,0%	0,1%	0,0%	0,0%	0,0%	0,0%	0,0%	0,0%	0,0%	0,0%	0,0%	0,0%	0,2%	0,6%	98,5%	0,0%	0,7%	100,0%
Otras Asociaciones	2,7%	1,0%	1,2%	0,2%	5,0%	1,1%	0,1%	0,1%	0,5%	0,5%	0,2%	0,0%	0,0%	1,4%	3,3%	12,2%	2,9%	0,8%	79,2%	4,8%	100,0%
Otras Superficies	0,0%	0,0%	0,0%	0,0%	0,1%	0,0%	0,0%	0,0%	0,0%	0,0%	0,0%	0,0%	0,0%	0,1%	0,0%	0,3%	0,1%	0,1%	0,0%	99,5%	100,0%
TOTAL	4,5%	5,0%	0,7%	0,2%	10,5%	0,6%	0,6%	0,6%	0,1%	0,0%	1,7%	0,1%	0,4%	1,9%	0,4%	17,1%	5,3%	10,6%	0,0%	67,0%	100,0%

3.10.- Cambios de superficies de cultivo de verano a otoño.

Se incluye a continuación un cuadro en el que se refleja la evolución de las superficies entre la investigación general desarrollada en los meses de verano y la desarrollada en otoño en la submuestra de rendimientos. Esta evolución se debe, principalmente a la aparición de cultivos sucesivos posteriores, que bien suceden a un cultivo de verano o aparecen sobre superficie de barbecho consignada anteriormente. No se contemplan los cambios de cultivo a barbecho pero sí la corrección de errores cuando el cultivo consignado en la investigación de verano fue erróneo.

Los resultados se presentan en dos cuadros:

El primero en forma de matriz de transformación o de cambio de cultivos según su ocupación en verano. En la columna de la izquierda figuran los cultivos sucesivos aparecidos en la visita de otoño. En la parte superior de la matriz pueden verse los grupos de cultivos encontrados en la visita de verano a los que aquellos suceden.

El segundo cuadro representa la distribución de los nuevos cultivos aparecidos en otoño en cada una de las comunidades autónomas.

En el año 2022, el cultivo de pimiento en invernadero se ha visto afectado por la presencia de *Thrips parvispinus* o trips del tabaco en la zona del poniente, lo que ha ocasionado graves problemas a los productores andaluces en esta campaña.

3.10.1 CULTIVOS SUCESIVOS. Distribución según su ocupación en verano (ha)

MODO	CULTIVO	CULTIVO AL AIRRE LIBRE EN VERANO							CULTIVO EN INVERNADERO EN VERANO		TOTAL CAMBIOS	
		CEREALES	LEGUMINOSAS	TUBERCULOS	INDUSTRIALES	FORRAJERAS	HORTALIZAS	BARBECHO	HORTALIZAS	SUPERFICE VACIA INVERNADERO		
CULTIVOS AL AIRRE LIBRE EN OTOÑO	ARROZ	150						1			151	
	MAIZ	19.431	1.148		521	4.428	5.253	5.968			36.748	
	SORGO	109									109	
	JUDIAS SECAS	563									563	
	GARBANZOS				319						319	
	GUISANTES SECOS	33			117						149	
	PATATA	109			85			1.740	356		2.290	
	BATATA							11	213		224	
	REMOLACHA AZUCARERA	26			1.376						1.402	
	ALGODON		94		28			0	16		138	
	GIRASOL	9.478		381	459	260		2.828	12.377		25.783	
	SOJA							81			81	
	COLZA	30							27		57	
	CARTAMO	40							92		132	
	TABACO										64	
	TOMATE INDUSTRIA							860	491		1.351	
	PIMIENTO PARA PIMENTON					16		99			115	
	CONDIMENTOS (HIERBABUENNA, ALBAHACA)			76	585			1.199			1.860	
	AROMATICAS (MENTA, CILANTRO)				647			558	53		1.258	
	OTROS CULTIVOS INDUSTRIALES	49			9			143			200	
	MAIZ FORRAJERO	195					699	198	1.394		2.486	
	NABO FORRAJERO								66		66	
	ACELGA							10	32		42	
	COL REPOLLO	74		29				491	393		987	
	COL BROCOLI	2.589		155	60	168		21.828	1.793		26.593	
	ESPARRAGO	2						0			2	
	ESPINACA	1			7			381	204		593	
	MAIZ DULCE	828		53	152			2.765	106		3.904	
	APIO	155		18	858			2.558	40		3.629	
	LECHUGA	712		323	3	146		13.179	541		14.903	
	LOMBARDA							48			48	
	ESCAROLA							65	47		112	
	TOMATE	23		68				204	81		376	
	SANDIA	25						1.776	810		2.610	
	MELON	60		21				160	2.191		2.431	
	CALABAZA				28			19			47	
	CALABACIN							62			62	
	PUERRO			11				168	129		308	
	ALCACHOFA	34		169			17	4.539	41		4.800	
	COLIFLOR	73		46			27	1.269	426			
	AJO	2.672					120	2.215				
	CEBOLLA	42		25				287	56			
	REMOLACHA MESA							359	19			
	ZANAHORIA	4		21				462	315			
	JUDIAS VERDES							725	927			
	GRELO							8				
	GUISANTES VERDES		0								0	
	HABAS VERDES	29					5	346	44		424	
	OTRAS HORTALIZAS	124		75	493			3.652	512		4.855	
	FLORES Y ORNAMENTALES								5		5	
VIVERO							22			22		
CULTIVOS EN INVERNADERO EN OTOÑO	PATATA									3	3	
	CONDIMENTOS (PIMIENTO)									3	3	
	ACELGA									128	163	
	COL BROCOLI									171	171	
	ESPINACA									23	23	
	MAIZ DULCE									21	21	
	LECHUGA									1	16	
	TOMATE									759	10.811	
	SANDIA										397	397
	CALABAZA									0	0	
	CALABACIN									509	2.439	
	PEPINO									386	3.703	
	COLIFLOR									9		
	JUDIAS VERDES									20	51	
	GRELO									6	6	
	GUISANTES VERDES									59	112	
	HABAS VERDES									32	71	
OTRAS HORTALIZAS									356	22.340		
FLORES Y ORNAMENTALE									10	632		
TOTAL CAMBIOS		37.661	1.242	1.472	5.761	5.870	70.568	29.830	2.471	39.752	194.628	

3.10.2 CULTIVOS SUCESIVOS. Distribución por Comunidades Autónomas (ha)

MODO	CULTIVO	COMUNIDADES AUTONOMAS														Total general			
		GALICIA	P. DE ASTURIAS	NAVARRA	LA RIOJA	ARAGON	CATALUNA	BALEARES	CASTILLA Y LEON	MADRID	CASTILLA-LA MANCHA	C. VALENCIANA	R. DE MURCIA	EXTREMADURA	ANDALUCIA		CANARIAS		
CULTIVO AL AIRE LIBRE EN OTOÑO	ARROZ					150										1			
	MAIZ	4.109	41	18.010	5.176				1.363		7.512	20		1	516				
	SORGO			109															
	JUDIAS SECAS								563										563
	GARBANZOS								319										319
	GUISANTES SECOS		3						30										117
	PATATA	229					5	77		115		59		394	1.410			1	2.290
	BATATA														11				224
	REMOLACHA AZUCARERA									1.402									1.402
	ALGODON																		138
	GIRASOL		1.246		4.280	1.368				10.212		6.845	2			674		1.156	25.783
	SOJA				81														81
	COLZA									15		42							57
	CARTAMO											132							132
	TABACO																		64
	TOMATE INDUSTRIA																64		64
	PIMIENTO PARA PIMENTON																1.351		1.351
	CONDIMENTOS (HIERBABUENNA, ALBAHACA)							98								17			115
	AROMATICAS (MENTA, CILANTRO)							1.519							98	243			1.860
	OTROS CULTIVOS INDUSTRIALES									440		2			788			28	1.258
	MAIZ FORRAJERO	1.770	32			410	77					49			151				2.000
	NABO FORRAJERO					66						198							2.486
	ACELGA											3				17			22
	COL REPOLLO			22		189					23	316		34		157		245	987
	COL BROCOLI	213	309	1.656	74							3.095	1.475	19.354		416			26.593
	ESPARRAGO	1									1								2
	ESPINACA		204									216	129	44					593
	MAIZ DULCE									801		1.505	5			12		1.582	3.904
	APIO		6			893						174	307	2.181		69			3.629
	LECHUGA					135						86	2.097	12.586					14.903
	LOMBARDA												48						48
	ESCAROLA												17		47				112
	TOMATE		52			2	292											29	376
	SANDIA						55					2.544	1						2.610
	MELON							37				2.394	1						2.431
	CALABAZA						5			28			14						47
	CALABACIN												29		33				62
	PUERRO						17											292	308
	ALCACHOFA			8		78									2.601	2.114			4.800
	COLIFLOR		310	86	65					33				588	759				1.841
	AJO										4.993				14				5.007
	CEBOLLA					24	8			2		48	270					58	410
	REMOLACHA MESA				378														378
	ZANAHORIA									470		315						16	801
	JUDIAS VERDES		94	990	445	62								60					1.652
	GRELO												8						8
	GUISANTES VERDES											0							0
	HABAS VERDES						34						32	354					424
	OTRAS HORTALIZAS		19	4	1.334					14	4	354	684	1.841	21	544	34		4.855
FLORES Y ORNAMENTALES							5											5	
VIVERO																22		22	
Total aire libre	1.999	32	5.664	1.976	25.676	11.246	420	15.808	45	30.881	8.940	42.133	2.526	5.026	34			152.405	
CULTIVO EN INVERNADERO EN OTOÑO	PATATA																3	3	
	CONDIMENTOS (PIMENTO)					3												3	
	ACELGA					4				126		33						163	
	COL BROCOLI																171	171	
	ESPINACA																23	23	
	MAIZ DULCE																21	21	
	LECHUGA																2	16	
	TOMATE	13			1											23	2.113	8.638	10.811
	SANDIA			38													0	397	397
	CALABAZA																0	0	0
	CALABACIN						2						47		131			2.768	2.948
	PEPINO									59				26				4.004	4.089
	COLIFLOR																9	9	9
	JUDIAS VERDES						0										1	50	51
	GRELO		6																6
	GUISANTES VERDES				0												12	100	112
	HABAS VERDES				11												21	39	71
	OTRAS HORTALIZAS									31	11			44	123	45	22.442		22.697
FLORES Y ORNAMENTALE																30	197	334	
Total invernadero	19	38	20	2	2	31	196	33	158	2.712	45	38.635	334	42.224				42.224	
Total cambios	2.018	32	5.703	1.996	25.676	11.249	420	15.839	241	30.914	9.099	44.846	2.571	43.660	368			194.628	

3.11.- Estimaciones de Rendimientos de los principales cultivos.

La información se ha obtenido, fundamentalmente, mediante el aforo de rendimientos de parcelas en campo efectuado por los técnicos encuestadores.

Los resultados publicados se han obtenido mediante medias ponderadas sucesivas de los datos de aforo con la superficie de cada cultivo, a nivel segmento, estrato, provincia, comunidad autónoma y total nacional.

Los rendimientos de cultivos leñosos deben atribuirse a la superficie en producción (Ver punto 3.8).

Los datos se presentan en unos cuadros que recogen, para cada cultivo, el número de parcelas aforadas en la muestra de segmentos de la encuesta sobre rendimientos, y los rendimientos en kg/ha obtenidos, distinguiendo entre secano y regadío. Las parcelas cuyo rendimiento ha sido nulo por cualquier causa, figuran con rendimiento 1 kg/ha. Los resultados aparecen especificados para cada Provincia, y agregados para la comunidad autónoma y el total nacional en función de las superficies totales correspondientes.

La fiabilidad de estos estimadores de rendimientos depende, entre otros factores, del número de parcelas aforadas así como del hecho que se realiza sobre todo tipo de tierras cultivadas, sin exclusión de ninguna por causa de bajo rendimiento, plagas, sequía, heladas, etc.

Por este motivo, **algunos de los resultados obtenidos deben considerarse orientativos, especialmente cuando el número de parcelas aforadas sea poco representativo respecto al total de parcelas existentes en la provincia o cuando existe evidencia de siniestros.**

Para las comunidades autónomas de Galicia, Principado de Asturias y Cantabria, se recogen los resultados de aforo de praderas polifitas, prados naturales y pastizales. Dada la dificultad del trabajo los rendimientos se expresan por intervalos de producción por hectárea.

En 2022 los rendimientos de algunos cultivos se han visto afectados por la sequía como consecuencia de las escasas lluvias de primavera junto con el verano de carácter seco que ha afectado a toda la Península.

3.11.1 CEREALES DE INVIERNO. Número de parcelas aforadas y rendimiento

Provincias y CC.AA.	TRIGO DURO				TRIGO BLANDO			
	Nº parcelas aforadas		Rendimientos kg/ha		Nº parcelas aforadas		Rendimientos kg/ha	
	Secano	Regadio	Secano	Regadio	Secano	Regadio	Secano	Regadio
A Coruña					10		1.783	
Lugo	10		3.087		26		2.710	
Ourense					5	4	4.977	5.766
Pontevedra								
GALICIA	10		3.087		41	4	3.997	5.766
ASTURIAS								
CANTABRIA								
Álava					88		6.125	
Guipúzcoa								
Vizcaya								
PAÍS VASCO					88		6.125	
NAVARRA	14	8	334	5.684	187	26	6.007	6.973
LA RIOJA					753	44	4.790	5.496
Huesca	13	13	2.179	4.546	270	150	3.607	5.450
Teruel		2		3.174	178	45	3.300	5.738
Zaragoza	154	156	1.719	4.943	163	215	3.024	4.946
ARAGÓN	167	171	1.746	4.903	611	410	3.338	5.213
Barcelona					99	10	3.756	5.093
Girona					82	31	3.674	5.217
Lleida					235	326	3.919	6.193
Tarragona					33		3.690	
CATALUÑA					449	367	3.834	6.042
BALEARES	62	7	1.452	1.850	55	2	2.795	5.500
Ávila					141	24	3.223	5.086
Burgos					660	4	4.844	5.871
León	5	2	3.418	3.321	154	28	3.542	5.837
Palencia					318	29	4.175	5.296
Salamanca	1		2.000		176	13	3.564	4.704
Segovia					378	5	3.875	4.604
Soria	1		3.000		343		4.230	
Valladolid	1		5.500		316	59	4.155	6.188
Zamora					260	20	3.605	5.863
CASTILLA Y LEÓN	8	2	3.997	3.321	2.746	182	4.196	5.570
MADRID	2		1.484		103	16	3.112	4.509
Albacete	6		921		139	18	2.031	6.645
Ciudad Real	12		1.032		65	2	1.726	5.997
Cuenca					106		3.113	
Guadalajara					161		3.292	
Toledo					113	9	2.012	4.224
CASTILLA-LA MANCHA	18		973		584	29	2.541	6.263
Alicante	6	4	2.886	3.097	3		3.000	
Castellón	2		1.500		1		5.000	
Valencia					18	5	2.492	3.110
C. VALENCIANA	8	4	2.367	3.097	22	5	2.710	3.110
R. DE MURCIA	1		2.000		13	5	1.635	2.390
Badajoz	2	4	1.985	3.538	95	10	2.353	4.481
Cáceres	3		1.400		5		3.208	
EXTREMADURA	5	4	1.740	3.538	100	10	2.366	4.481
Almería	5		1.193		4		556	
Cádiz	81	3	2.533	5.665	31	9	3.143	2.976
Córdoba	77	15	2.830	2.928	78	6	2.240	4.645
Granada	13	8	2.934	4.306	39	8	1.388	3.520
Huelva	42		3.492		7		2.628	
Jaén	10	5	2.561	2.513	11	1	1.673	3.000
Málaga	41	8	1.593	5.472	7		2.653	
Sevilla	164	24	2.122	4.131	99	9	2.947	3.180
ANDALUCÍA	433	63	2.433	3.975	276	33	2.488	3.485
Palmas (Las)								
Sta. C. Tenerife								
CANARIAS								
ESPAÑA	728	259	2.248	4.460	6.028	1.133	3.746	5.569

Trigo duro de secano en Navarra: afección por sequía

Trigo duro de secano en Castilla-La Mancha: afección por sequía

3.11.1 CEREALES DE INVIERNO. Número de parcelas aforadas y rendimiento (Cont.)

Provincias y CC.AA.	CEBADA 2 CARRERAS				CEBADA 6 CARRERAS			
	Nº parcelas aforadas		Rendimientos kg/ha		Nº parcelas aforadas		Rendimientos kg/ha	
	Secano	Regadío	Secano	Regadío	Secano	Regadío	Secano	Regadío
A Coruña								
Lugo								
Ourense	1		3.300					
Pontevedra								
GALICIA	1		3.300					
ASTURIAS								
CANTABRIA								
Álava	74	2	5.884	5.900				
Guipúzcoa								
Vizcaya								
PAÍS VASCO	74	2	5.884	5.900				
NAVARRA	192	36	4.312	3.943				
LA RIOJA	465	26	4.121	4.673				
Huesca	470	304	3.352	6.062		1		6.000
Teruel	413	75	3.055	3.886	12		2.722	
Zaragoza	426	209	2.584	4.635	42	10	2.766	3.212
ARAGÓN	1.309	588	2.980	5.397	54	11	2.756	4.185
Barcelona	142	19	3.494	5.724	2		4.000	
Girona	88	30	3.010	5.854				
Lleida	333	357	3.590	5.466	1		4.800	
Tarragona	76		3.082					
CATALUÑA	639	406	3.462	5.524	3		4.352	
BALEARES	168	2	1.740	2.043	259	17	1.325	1.975
Ávila	177	12	3.675	4.081	46	1	2.657	6.000
Burgos	519	5	4.125	3.881	15		4.098	
León	77	7	3.907	5.786	9		4.323	
Palencia	276	14	3.988	5.401	3		4.102	
Salamanca	134	5	3.558	3.471	1		4.000	
Segovia	343	1	3.475	4.000	45		3.289	
Soria	273		3.425		12		3.777	
Valladolid	531	46	3.700	5.448	26		4.074	
Zamora	289	34	3.583	3.822	26		2.942	
CASTILLA Y LEÓN	2.619	124	3.763	4.842	183	1	3.410	6.000
MADRID	164	13	2.381	3.624	1		2.676	
Albacete	213	18	2.484	4.910	42	1	2.410	7.000
Ciudad Real	232	17	2.086	4.410	24		2.168	
Cuenca	449	10	3.399	5.150	51	1	3.733	5.000
Guadalajara	221		2.797		5		3.032	
Toledo	239	17	2.467	4.300	7		2.675	
CASTILLA-LA MANCHA	1.354	62	2.780	4.718	129	2	2.820	6.984
Alicante	8	2	2.363	2.043	17		2.449	
Castellón	36		2.438					
Valencia	25	2	2.753	4.500	3		2.306	
C. VALENCIANA	69	4	2.632	3.021	20		2.404	
R. DE MURCIA	36	16	1.931	3.245	27	6	1.813	2.340
Badajoz	58	4	1.902	4.235	5		2.461	
Cáceres								
EXTREMADURA	58	4	1.902	4.235	5		2.461	
Almería	10		1.894		34		1.405	
Cádiz	15	1	2.544	2.500		5		4.000
Córdoba	37	1	2.231	4.900	22	3	2.554	2.155
Granada	70	10	2.017	2.977	59	16	774	1.426
Huelva	1		2.000					
Jaén	11		3.331		6		4.166	
Málaga	32	6	2.357	5.929	1		3.000	
Sevilla	27		3.058		1		600	
ANDALUCÍA	203	18	2.481	3.760	123	24	1.351	1.525
Palmas (Las)								
Sta. C. Tenerife								
CANARIAS								
ESPAÑA	7.351	1.301	3.205	5.037	804	61	2.510	3.619

Cebada 2C de regadío en Burgos : afección por pedrisco

Cebada 6C de secano en Granada : afección por sequía

3.11.1 CEREALES DE INVIERNO. Número de parcelas aforadas y rendimiento (Cont.)

Provincias y CC.AA.	AVENA				CENTENO				QUINOA			
	Nº parcelas aforadas		Rendimientos kg/ha		Nº parcelas aforadas		Rendimientos kg/ha		Nº parcelas aforadas		Rendimientos kg/ha	
	Secano	Regadío	Secano	Regadío	Secano	Regadío	Secano	Regadío	Secano	Regadío	Secano	Regadío
A Coruña												
Lugo					2		2.000					
Ourense					5		3.890					
Pontevedra												
GALICIA					7		3.731					
ASTURIAS												
CANTABRIA												
Álava	32		5.974									
Guipúzcoa												
Vizcaya												
PAÍS VASCO	32		5.974									
NAVARRA	45		5.678		8		2.631					
LA RIOJA	10	2	2.998	2.366								
Huesca	8	9	3.010	5.168								
Teruel	66	13	1.867	2.519	42		2.565					
Zaragoza	20	6	1.040	1.870	16		1.209					
ARAGÓN	94	28	1.666	3.976	58		2.230					
Barcelona	15		2.814									
Girona	16	9	2.078	2.964								
Lleida	7	4	2.685	3.000		1	4.000					
Tarragona	3		1.343									
CATALUNA	41	13	2.284	2.991		1	4.000					
BALEARES	78		1.048									
Ávila	21		1.687		44	1	1.974	3.800				
Burgos	47		3.665		11		2.093					
León	33	1	2.335	4.700	59		3.215					
Palencia	64	3	3.183	3.922	48		3.760					
Salamanca	39		2.385		15		2.068					
Segovia	6		1.970		69		2.689					
Soria	4		3.302		31		3.642					
Valladolid	40		2.035		28	2	2.801	5.444				
Zamora	50	2	2.076	2.514	57	1	1.756	4.000				
CASTILLA Y LEÓN	304	6	2.590	4.038	362	4	2.897	5.352				
MADRID	41	4	2.037	2.764	15		1.234					
Albacete	80	2	1.760	3.280	3		302					
Ciudad Real	106	4	1.667	4.221	2		810					
Cuenca	23		3.474		1		1.600					
Guadalajara	23		1.679		12		1.772					
Toledo	43		653		26		1.140					
CASTILLA-LA MANCHA	275	6	1.640	3.610	44		1.047					
Alicante	6		2.231									
Castellón	9		1.659									
Valencia	5	2	1.776	1.300								
C. VALENCIANA	20	2	1.819	1.300								
R. DE MURCIA	38		1.717									
Badajoz	73	1	1.438	2.500								
Cáceres						2	2.800					
EXTREMADURA	73	1	1.438	2.500		2	2.800					
Almería	10		1.413									
Cádiz	14	1	1.332	1.300						1	9.000	
Córdoba	129	1	1.929	3.000	4		2.029		1	1	2.500	2.500
Granada	59	13	1.420	2.016	1		1.200					
Huelva	1		2.000									
Jaén	11		1.335									
Málaga	14	1	890	4.000					2		824	
Sevilla	15		1.087						4	13	1.600	2.069
ANDALUCÍA	253	16	1.497	2.214	5		1.784		7	15	1.982	2.290
Palmas (Las)												
Sta. C. Tenerife												
CANARIAS												
ESPAÑA	1.304	78	1.923	3.345	499	7	2.591	4.693	7	15	1.982	2.290

Avena de secano en La Rioja: afección por malas hierbas

3.11.2 CEREALES DE PRIMAVERA. Número de parcelas aforadas y rendimiento

Provincias y CC.AA.	ARROZ		MAIZ			
	Nº parcelas aforadas	Rendimientos kg/ha	Nº parcelas aforadas		Rendimientos kg/ha	
	Regadío	Regadío	Secano	Regadío	Secano	Regadío
A Coruña			11		9.071	
Lugo			7		13.480	
Ourense						
Pontevedra			3	2	5.973	14.000
GALICIA			21	2	8.669	14.000
ASTURIAS						
CANTABRIA			3		7.013	
Alava						
Guipuzcoa			3		4.195	
Vizcaya						
PAIS VASCO			3		4.195	
NAVARRA	1	6.500		35		12.112
LA RIOJA				9		11.516
Huesca	20	6.009		212		15.355
Teruel				21		14.319
Zaragoza	7	4.736	2	148	13.083	13.585
ARAGON	27	5.347	2	381	13.083	14.885
Barcelona			6	1	14.406	10.000
Girona	22	6.091	5	71	13.099	13.311
Lleida			7	411	12.759	13.239
Tarragona	93	5.830		2		9.000
CATALUÑA	115	5.848	18	485	14.196	13.165
BALEARES	5	7.000		17		4.701
Avila				5		12.567
Burgos				2		12.427
León				88		14.398
Palencia				15		11.729
Salamanca				14		13.008
Segovia						
Soria						
Valladolid			1	19	10.000	13.474
Zamora				30		13.887
CASTILLA Y LEON			1	173	10.000	13.840
MADRID				24		14.148
Albacete				25		14.881
Ciudad Real			1	2	10.000	12.000
Cuenca						
Guadalajara						
Toledo				12		11.745
CASTILLA-LA MANCHA			1	39	10.000	13.646
Alicante						
Castellón						
Valencia	67	7.971		3		14.452
C. VALENCIANA	67	7.971		3		14.452
R. DE MURCIA				7		10.914
Badajoz	10	7.432		46		13.889
Cáceres	4	7.047		14		14.592
EXTREMADURA	14	7.342		60		14.195
Almería						
Cádiz	2	7.500		18		12.313
Córdoba				2		13.000
Granada			2	47	10.962	11.973
Huelva						
Jaén				2		12.000
Málaga			1		6.000	
Sevilla	68	8.595		10		13.470
ANDALUCIA	70	8.496	3	79	10.665	12.514
Palmas (Las)						
Sta. C. Tenerife			1		7.000	
CANARIAS			1		7.000	
ESPAÑA	299	7.225	53	1.314	9.467	13.849

3.11.3 LEGUMINOSAS. Número de parcelas aforadas y rendimiento

Provincias y CC.AA.	JUDÍAS SECAS				HABAS SECAS			
	Nº parcelas aforadas		Rendimientos kg/ha		Nº parcelas aforadas		Rendimientos kg/ha	
	Secano	Regadío	Secano	Regadío	Secano	Regadío	Secano	Regadío
A Coruña	1		1.500					
Lugo								
Ourense								
Pontevedra								
GALICIA	1		1.500					
ASTURIAS	13	1	1.852	2.150				
CANTABRIA								
Alava		2		2.556	2		1.778	
Guipuzcoa	3		610		1		2.500	
Vizcaya								
PAIS VASCO	3	2	610	2.556	3		1.780	
NAVARRA					6		3.136	
LA RIOJA								
Huesca					4		1.563	
Teruel								
Zaragoza						5		1.604
ARAGON					4	5	1.563	1.604
Barcelona								
Girona								
Lleida					1		2.100	
Tarragona								
CATALUÑA					1		2.100	
BALEARES					10		3.068	
Avila		2		1.942				
Burgos					1		3.200	
León		2		2.991				
Palencia								
Salamanca								
Segovia		1		1.200				
Soria								
Valladolid								
Zamora								
CASTILLA Y LEON		5		2.944	1		3.200	
MADRID								
Albacete								
Ciudad Real								
Cuenca								
Guadalajara								
Toledo								
CASTILLA-LA MANCHA								
Alicante								
Castellón								
Valencia								
C. VALENCIANA								
R. DE MURCIA								
Badajoz					7		577	
Cáceres								
EXTREMADURA					7		577	
Almería								
Cádiz								
Córdoba					4		3.461	
Granada		1		2.000		1		2.000
Huelva					1		2.000	
Jaén								
Málaga					7		694	
Sevilla					8		1.118	
ANDALUCIA		1		2.000	20	1	1.662	2.000
Palmas (Las)								
Sta. C. Tenerife								
CANARIAS								
ESPAÑA	17	9	1.637	2.919	52	6	1.763	1.618

Habas secas de regadío en Zaragoza : problemas de nascencia

3.11.3 LEGUMINOSAS. Número de parcelas aforadas y rendimiento (Cont.)

Provincias y CC.AA.	LENTEJAS		GARBANZOS			
	Nº parcelas aforadas	Rendimientos	Nº parcelas aforadas		Rendimientos	
	Secano	Secano	Secano	Regadío	Secano	Regadío
A Coruña						
Lugo						
Ourense						
Pontevedra						
GALICIA						
ASTURIAS						
CANTABRIA						
Alava						
Guipuzcoa						
Vizcaya						
PAIS VASCO						
NAVARRA						
LA RIOJA						
Huesca						
Teruel						
Zaragoza						
ARAGON						
Barcelona						
Girona						
Lleida			1		1.900	
Tarragona						
CATALUÑA			1		1.900	
BALEARES			4		1.492	
Avila			1	1	800	1.800
Burgos	1	1.500	2	1	800	1.100
León			2		756	
Palencia	7	723	3		1.307	
Salamanca	3	349	8		1.153	
Segovia			1	1	2.000	1.200
Soria						
Valladolid	24	679	11		1.192	
Zamora			5		794	
CASTILLA Y LEON	35	683	33	3	1.157	1.205
MADRID	1	520	11		708	
Albacete	7	437	1		600	
Ciudad Real						
Cuenca	46	915	3		673	
Guadalajara	3	592	1		400	
Toledo	2	550	6		942	
CASTILLA-LA MANCHA	58	797	11		723	
Alicante						
Castellón						
Valencia						
C. VALENCIANA						
R. DE MURCIA						
Badajoz			5		1.074	
Cáceres						
EXTREMADURA			5		1.074	
Almería						
Cádiz			7		795	
Córdoba			12	1	1.158	1.200
Granada			1		1.000	
Huelva			12		1.048	
Jaén						
Málaga			4		689	
Sevilla			9		968	
ANDALUCIA			45	1	980	1.200
Palmas (Las)						
Sta. C. Tenerife						
CANARIAS						
ESPAÑA	94	765	110	4	997	1.202

3.11.3 LEGUMINOSAS. Número de parcelas aforadas y rendimiento (Cont.)

Provincias y CC.AA.	GUISANTES SECOS				YEROS	
	Nº parcelas aforadas		Rendimientos kg/ha		Nº parcelas aforadas	Rendimientos kg/ha
	Secano	Regadío	Secano	Regadío	Secano	Secano
A Coruña						
Lugo						
Ourense						
Pontevedra						
GALICIA						
ASTURIAS						
CANTABRIA						
Alava	2		2.100			
Guipuzcoa						
Vizcaya						
PAIS VASCO	2		2.100			
NAVARRA	2	1	2.728	4500		
LA RIOJA						
Huesca	6	2	1.446	4.168		
Teruel						
Zaragoza	7	2	1.905	1.500	1	200
ARAGON	13	4	1.563	3.362	1	200
Barcelona	1		2.000			
Girona						
Lleida	36	9	1.753	2.643		
Tarragona						
CATALUÑA	37	9	1.771	2.643		
BALEARES						
Avila	1	2	700	2.000		
Burgos	6		1.368		10	1.288
León	1		1.500			
Palencia	13		1.380		3	922
Salamanca	3		1.232			
Segovia	10		1.891		3	155
Soria	4		2.085		6	1.354
Valladolid	52	1	1.343	3.500	3	600
Zamora	28	1	1.356	3.000		
CASTILLA Y LEON	118	4	1.368	3.153	25	1.110
MADRID	26		1.303		7	903
Albacete	9	1	834	4.000	20	813
Ciudad Real	12		688		5	469
Cuenca	13		1.622		33	964
Guadalajara	22		772		15	477
Toledo	4		509		15	541
CASTILLA-LA MANCHA	60	1	907	4.000	88	756
Alicante						
Castellón						
Valencia						
C. VALENCIANA						
R. DE MURCIA						
Badajoz	12		1.206			
Cáceres						
EXTREMADURA	12		1.206			
Almería						
Cádiz						
Córdoba	3		960			
Granada	3		847			
Huelva						
Jaén						
Málaga						
Sevilla	4		1.045			
ANDALUCIA	10		966			
Palmas (Las)						
Sta. C. Tenerife						
CANARIAS						
ESPAÑA	280	19	1.218	3.246	121	812

3.11.4 TUBERCULOS. Número de parcelas aforadas y rendimiento

Provincias y CC.AA.	PATATA			
	Nº parcelas aforadas		Rendimientos kg/ha	
	Secano	Regadío	Secano	Regadío
A Coruña	2	2	20.422	35.000
Lugo	5		24.292	
Ourense		5		35.627
Pontevedra	4		34.186	
GALICIA	11	7	24.251	35.609
ASTURIAS	2		30.772	
CANTABRIA		7		31.527
Alava		16		33.598
Guipuzcoa		2		34.761
Vizcaya				
PAIS VASCO		18		33.600
NAVARRA				
LA RIOJA		18		49.524
Huesca		1		25.000
Teruel		6		34.768
Zaragoza	1	1	25.000	15.000
ARAGON	1	8	25.000	32.131
Barcelona				
Girona	1		10.000	
Lleida				
Tarragona		9		31.852
CATALUÑA	1	9	10.000	31.852
BALEARES	2	40	24.170	31.960
Avila		9		63.917
Burgos		18		43.069
León	1	24	46.000	42.748
Palencia		10		33.906
Salamanca	1	20	40.000	49.763
Segovia	1	28	60.000	46.955
Soria	1	2	30.000	41.398
Valladolid	1	32	45.000	46.364
Zamora	1	17	20.000	44.514
CASTILLA Y LEON	6	160	39.864	46.611
MADRID				
Albacete		5		45.574
Ciudad Real				
Cuenca				
Guadalajara				
Toledo	1		40.000	
CASTILLA-LA MANCHA	1	5	40.000	45.574
Alicante		13		27.097
Castellón		3		18.577
Valencia		7		30.194
C. VALENCIANA		23		27.716
R. DE MURCIA		21		40.651
Badajoz		4		41.405
Cáceres		3		40.000
EXTREMADURA		7		41.091
Almería				
Cádiz		24		34.628
Córdoba		4		44.872
Granada		11		18.076
Huelva				
Jaén				
Málaga		17		42.294
Sevilla		30		35.793
ANDALUCIA		86		36.705
Palmas (Las)		17		36.915
Sta. C. Tenerife	89	71	17.481	20.970
CANARIAS	89	88	17.481	24.534
ESPAÑA	113	497	24.717	40.999

3.11.5 CULTIVOS INDUSTRIALES. Número de parcelas aforadas y rendimiento

Provincias y CC.AA.	REMOLACHA AZUCARERA		ALGODÓN			
	Nº parcelas aforadas	Rendimientos kg/ha	Nº parcelas aforadas		Rendimientos kg/ha	
	Regadío	Regadío	Secano	Regadío	Secano	Regadío
A Coruña						
Lugo						
Ourense						
Pontevedra						
GALICIA						
ASTURIAS						
CANTABRIA						
Alava						
Guipuzcoa						
Vizcaya						
PAIS VASCO						
NAVARRA						
LA RIOJA	11	97.447				
Huesca						
Teruel						
Zaragoza						
ARAGON						
Barcelona						
Girona						
Lleida						
Tarragona						
CATALUÑA						
BALEARES						
Avila	7	122.355				
Burgos	3	72.684				
León	7	104.409				
Palencia	3	81.409				
Salamanca	4	114.482				
Segovia	2	120.000				
Soria						
Valladolid	15	104.991				
Zamora	7	94.769				
CASTILLA Y LEON	48	103.541				
MADRID						
Albacete						
Ciudad Real						
Cuenca						
Guadalajara						
Toledo						
CASTILLA-LA MANCHA						
Alicante						
Castellón						
Valencia						
C. VALENCIANA						
R. DE MURCIA						
Badajoz						
Cáceres						
EXTREMADURA						
Almería						
Cádiz	11	72.920	2	91	425	3.174
Córdoba				9		3.278
Granada						
Huelva						
Jaén				1		1.800
Málaga						
Sevilla	23	82.479	5	63	866	3.133
ANDALUCIA	34	81.267	7	164	648	3.072
Palmas (Las)						
Sta. C. Tenerife						
CANARIAS						
ESPAÑA	93	99.345	7	164	648	3.072

3.11.5 CULTIVOS INDUSTRIALES. Número de parcelas aforadas y rendimiento

Provincias y CC.AA.	GIRASOL				COLZA				TOMATE DE INDUSTRIA	
	Nº parcelas aforadas		Rendimientos kg/ha		Nº parcelas aforadas		Rendimientos kg/ha		Parcelas aforadas	Rendimientos kg/ha
	Secano	Regadío	Secano	Regadío	Secano	Regadío	Secano	Regadío	Regadío	Regadío
A Coruña					3		1.285			
Lugo	2		1.000							
Ourense										
Pontevedra										
GALICIA	2		1.000		3		1.285			
ASTURIAS										
CANTABRIA										
Alava	7		1.543		11		2.765			
Guipuzcoa										
Vizcaya										
PAIS VASCO	7		1.543		11		2.765			
NAVARRA	4	4	1.905	2.985	17	3	2.792	2.544	2	83.694
LA RIOJA	14		1.988		46	2	2.999	3.759		
Huesca		5		2.637		11		3.870		
Teruel	15	2	998	1.913						
Zaragoza	14		936		1	9	1.200	3.239	1	92.000
ARAGON	29	7	970	2.593	1	20	1.200	3.739	1	92.000
Barcelona					24		1.871			
Girona	8	2	1.202	3.054	44	15	2.663	3.160		
Lleida		2		2.617	10	10	2.499	3.399		
Tarragona					2		2.156			
CATALUÑA	8	4	1.202	2.914	80	25	2.210	3.269		
BALEARES										
Avila	10	3	1.050	2.000	7		2.637			
Burgos	241	1	1.287	3.000	28	1	1.895	3.800		
León	47	13	1.002	3.680	15	2	2.242	2.800		
Palencia	98	9	1.249	2.544	2	8	1.619	2.830		
Salamanca	49		1.474		2	3	2.789	4.007		
Segovia	97	1	1.055	1.350	9		1.775			
Soria	83		1.582		12		2.725			
Valladolid	112	10	1.018	2.309	11	10	2.461	3.747		
Zamora	86	8	886	2.721	16	1	2.571	2.600		
CASTILLA Y LEON	823	45	1.207	2.745	102	25	2.289	3.584		
MADRID					4	2	1.114	3.528		
Albacete	1		800			2		3.138		
Ciudad Real										
Cuenca	204		790		1		2.000			
Guadalajara	54		537		1		800			
Toledo					4	1	1.869	3.000		
CASTILLA-LA MANCHA	259		746		6	3	1.105	3.108		
Alicante										
Castellón										
Valencia										
C. VALENCIANA										
R. DE MURCIA										
Badajoz	13	2	978	3.407	2		2.000		19	98.607
Cáceres									3	118.830
EXTREMADURA	13	2	978	3.407	2		2.000		22	99.480
Almería										
Cádiz	100	17	1.189	2.518	2		1.257		3	90.000
Córdoba	60	7	1.343	1.500	3		1.702			
Granada	1		400							
Huelva	55		1.050		1		2.200			
Jaén										
Málaga	4		1.163			1	2.500			
Sevilla	150	21	1.090	2.379		1	1.500		5	95.251
ANDALUCIA	370	45	1.149	2.283	6	2	1.716	1.619	8	95.082
Palmas (Las)										
Sta. C. Tenerife										
CANARIAS										
ESPAÑA	1.529	107	1.087	2.662	278	82	2.167	3.408	33	97.743

3.11.6 CULTIVOS FORRAJEROS. Número de parcelas aforadas y rendimiento

Provincias y CC.AA.	MAIZ FORRAJERO			
	Nº parcelas aforadas		Rendimientos kg/ha	
	Secano	Regadío	Secano	Regadío
A Coruña	121		50.858	
Lugo	73		48.914	
Ourense	1		48.500	
Pontevedra	21		43.932	
GALICIA	216		49.770	
ASTURIAS	35		47.871	
CANTABRIA	20		59.550	
Alava	2		50.255	
Guipuzcoa				
Vizcaya	1		44.500	
PAIS VASCO	3		48.013	
NAVARRA		8		23.798
LA RIOJA				
Huesca				
Teruel	1		33.168	
Zaragoza				
ARAGON	1		33.168	
Barcelona				
Girona		2		29.417
Lleida		13		13.945
Tarragona				
CATALUÑA		15		18.500
BALEARES		3		30.234
Avila				
Burgos		4		90.000
León				
Palencia		1		40.000
Salamanca				
Segovia				
Soria				
Valladolid				
Zamora		1		37.000
CASTILLA Y LEON		6		67.882
MADRID				
Albacete				
Ciudad Real				
Cuenca				
Guadalajara				
Toledo				
CASTILLA-LA MANCHA				
Alicante				
Castellón				
Valencia				
C. VALENCIANA				
R. DE MURCIA				
Badajoz				
Cáceres				
EXTREMADURA				
Almería				
Cádiz				
Córdoba				
Granada		6		8.305
Huelva				
Jaén				
Málaga				
Sevilla				
ANDALUCIA		6		8.305
Palmas (Las)				
Sta. C. Tenerife				
CANARIAS				
ESPAÑA	275	38	50.128	27.891

3.11.7 CULTIVOS HORTÍCOLAS. Número de parcelas aforadas y rendimientos

Provincias y CC.AA.	TOMATE				SANDÍA				MELÓN					
	Nº parcelas aforadas		Rendimiento Kg/ha		Nº parcelas aforadas		Rendimiento Kg/ha		Nº parcelas aforadas			Rendimiento Kg/ha		
	Regadío	Invernadero	Regadío	Invernadero	Regadío	Invernadero	Regadío	Invernadero	Secano	Regadío	Invernadero	Secano	Regadío	Invernadero
<i>GALICIA</i>		5		48.556										
<i>ASTURIAS</i>														
<i>CANTABRIA</i>														
<i>PAIS VASCO</i>	2	13	59.577	74.434										
<i>NAVARRA</i>	1		65.000											
<i>LA RIOJA</i>	3		53.516											
<i>ARAGON</i>														
<i>CATALUÑA</i>	11	2	30.745	90.000	1		28.000			3			23.594	
<i>BALEARES</i>	12	11	26.903	32.686	9	2	25.818	20.000	2	4	2	4.153	20.817	29.758
<i>CASTILLA Y LEON</i>														
<i>MADRID</i>	1		100.000											
<i>CASTILLA-LA MANCHA</i>		1		110.000	5		70.621			9			39.859	
<i>C. VALENCIANA</i>	19	6	31.921	107.683	54		46.861			9	4		32.320	29.055
<i>R. DE MURCIA</i>		27		107.631	33	2	65.635	55.598	1	51	4	25.000	40.624	38.000
<i>EXTREMADURA</i>										1			50.000	
<i>ANDALUCIA</i>	33	106	67.457	80.524	48	67	61.428	62.815	2	16	27	25.603	31.184	47.786
<i>CANARIAS</i>		5		76.942										
ESPAÑA	82	176	51.227	87.180	150	71	63.548	62.448	5	93	37	24.092	38.833	41.410

3.11.7 CULTIVOS HORTÍCOLAS. Número de parcelas aforadas y rendimientos (Cont.)

Provincias y CC.AA.	PIMIENTO						PEPINO		BERENJENA				CALABACÍN			
	Nº parcelas aforadas			Rendimiento Kg/ha			Nº parcelas aforadas	Rendimiento kg/ha	Nº parcelas aforadas		Rendimientos Kg/Ha		Nº parcelas aforadas		Rendimiento Kg/ha	
	Secano	Regadío	Invernadero	Secano	Regadío	Invernadero	Invernadero	Invernadero	Regadío	Invernadero	Regadío	Invernadero	Regadío	Invernadero	Regadío	Invernadero
GALICIA			3			49.810										
ASTURIAS	1			17.000												
CANTABRIA																
PAIS VASCO	6		4	5.091		5.284							2			45.749
NAVARRA		9			22.888								3		35.941	
LA RIOJA		4	2		23.848	25.000	1	25.000					2		60.000	
ARAGON		7			7.165											
CATALUÑA		6			25.212		3	70.000	3	24.649			7		33.094	
BALEARES	1	7	1	15.000	15.416	20.000				2	30.000		4		15.361	
CASTILLA Y LEON		3			27.457											
MADRID																
CASTILLA-LA MANCHA		4			31.956				1	43.000			2		30.720	
C. VALENCIANA		25	6		48.072	115.321	3	85.106	6	41.503			2		16.080	
R. DE MURCIA		3	71		33.167	83.319	8	83.651	3	1	40.000	80.000	2		39.550	
EXTREMADURA																
ANDALUCIA		27	90		39.434	69.463	33	106.474		8	84.451		11	33	40.855	66.859
CANARIAS			2			29.762										
ESPAÑA	8	95	179	8.325	31.513	77.268	48	104.286	13	11	39.779	80.418	33	35	32.230	66.825

3.11.7 CULTIVOS HORTÍCOLAS. Número de parcelas aforadas y rendimientos (Cont.)

Provincias y CC.AA.	ALCACHOFA		AJO				CEBOLLA		ZANAHORIA		ESPÁRRAGO		MAÍZ DULCE	
	Nº parcelas aforadas	Rendimiento Kg/ha	Nº parcelas aforadas		Rendimiento Kg/ha		Nº parcelas aforadas	Rendimiento Kg/ha	Nº parcelas aforadas	Rendimiento Kg/ha	Nº parcelas aforadas	Rendimiento Kg/ha	Nº parcelas aforadas	Rendimiento Kg/ha
	Regadío	Regadío	Secano	Regadío	Secano	Regadío	Regadío	Regadío	Regadío	Regadío	Regadío	Regadío	Regadío	Regadío
<i>GALICIA</i>														
<i>ASTURIAS</i>														
<i>CANTABRIA</i>														
<i>PAIS VASCO</i>														
<i>NAVARRA</i>	1	11.000												
<i>LA RIOJA</i>	7	12.500						2	30.000					
<i>ARAGON</i>								2	42.000					
<i>CATALUÑA</i>	3	14.624						4	25.253	4	34.240			
<i>BALEARES</i>	8	15.000						9	23.539					
<i>CASTILLA Y LEON</i>								2	45.000	8	64.148			
<i>MADRID</i>	1	12.000		4		12.756	1	35.000						
<i>CASTILLA-LA MANCHA</i>			1	33	8.000	13.088	27	74.999						
<i>C. VALENCIANA</i>	4	15.000		1		14.000	29	50.675						
<i>R. DE MURCIA</i>	12	22.373					2	40.000						
<i>EXTREMADURA</i>							3	42.888						
<i>ANDALUCIA</i>	15	15.000	3	33	15.435	10.507	16	54.032	12	62.963	24	5.686	4	15.268
<i>CANARIAS</i>														
ESPAÑA	51	17.980	4	71	15.035	12.531	97	61.677	24	63.662	24	5.686	4	15.268

3.11.7 CULTIVOS HORTÍCOLAS. Número de parcelas aforadas y rendimientos (Cont.)

Provincias y CC.AA.	JUDÍA VERDE						GUISANTE VERDE		FRESA-FRESÓN		HABA VERDE	
	Nº parcelas aforadas			Rendimiento Kg/ha			Nº parcelas aforadas	Rendimiento kg/ha	Nº parcelas aforadas	Rendimiento kg/ha	Nº parcelas aforadas	Rendimiento kg/ha
	Secano	Regadío	Invernadero	Secano	Regadío	Invernadero	Regadío	Regadío	Invernadero	Invernadero	Regadío	Regadío
<i>GALICIA</i>	2		1	17.311		30.000						
<i>ASTURIAS</i>												
<i>CANTABRIA</i>												
<i>PAIS VASCO</i>	1		2	18.000		15.469						
<i>NAVARRA</i>							7	8.400				
<i>LA RIOJA</i>		4	1		15.249	15.500	24	5.987				
<i>ARAGON</i>							4	5.311				
<i>CATALUÑA</i>			8		17.122							
<i>BALEARES</i>			1		15.000							
<i>CASTILLA Y LEON</i>	2			10.641			2	4.646				
<i>MADRID</i>										1	5.000	
<i>CASTILLA-LA MANCHA</i>							7	3.912				
<i>C. VALENCIANA</i>			8		17.372							
<i>R. DE MURCIA</i>												
<i>EXTREMADURA</i>												
<i>ANDALUCIA</i>	1	21	3	18.000	18.000	17.841	5	3.000	22	50.910	1	14.000
<i>CANARIAS</i>												
ESPAÑA	6	42	7	11.698	16.748	20.976	49	5.897	22	50.910	2	13.815

3.11.8 FRUTALES CITRICOS. Número de parcelas aforadas y rendimiento

Provincias y CC.AA.	NARANJO		MANDARINO		LIMONERO	
	Nº parcelas aforadas	Rendimientos kg/ha	Nº parcelas aforadas	Rendimientos kg/ha	Nº parcelas aforadas	Rendimientos kg/ha
	Regadio	Regadio	Regadio	Regadio	Regadio	Regadio
A Coruña						
Lugo						
Ourense						
Pontevedra						
GALICIA						
ASTURIAS						
CANTABRIA						
Alava						
Guipuzcoa						
Vizcaya						
PAIS VASCO						
NAVARRA						
LA RIOJA						
Huesca						
Teruel						
Zaragoza						
ARAGON						
Barcelona						
Girona						
Lleida						
Tarragona	48	17.248	86	29.873	1	20.000
CATALUÑA	48	17.248	86	29.873	1	20.000
BALEARES	20	21.073	2	5.248	5	22.263
Avila						
Burgos						
León						
Palencia						
Salamanca						
Segovia						
Soria						
Valladolid						
Zamora						
CASTILLA Y LEON						
MADRID						
Albacete						
Ciudad Real						
Cuenca						
Guadalajara						
Toledo						
CASTILLA-LA MANCHA						
Alicante	408	28.245	173	30.193	233	27.595
Castellón	199	20.525	1.199	20.027	3	12.548
Valencia	2.980	26.096	1.069	23.586	3	18.984
C. VALENCIANA	3.587	25.823	2.441	22.995	239	27.367
R. DE MURCIA	153	28.588	40	26.537	185	30.338
Badajoz						
Cáceres						
EXTREMADURA						
Almería	17	33.104	4	36.767	53	28.847
Cádiz	15	21.105	3	18.000		
Córdoba	48	35.294				
Granada	4	14.055			5	14.355
Huelva	15	40.385	23	31.454	1	45.100
Jaén						
Málaga	10	19.372			10	17.931
Sevilla	37	31.736	11	31.557		
ANDALUCIA	146	32.827	41	32.279	69	25.115
Palmas (Las)						
Sta. C. Tenerife	5	5.264				
CANARIAS	5	5.264				
ESPAÑA	3.959	28.705	2.610	25.482	499	28.613

Mandarino en Baleares : cuidado deficiente, ausencia de flores

3.11.9 FRUTALES NO CÍTRICOS. Número de parcelas aforadas y rendimiento

Provincias y CC.AA.	FRUTALES DE PEPITA					
	MANZANO				PERAL	
	Nº parcelas aforadas		Rendimientos kg/ha		Nº parcelas aforadas	Rendimientos kg/ha
	Secano	Regadío	Secano	Regadío	Regadío	Regadío
A Coruña						
Lugo	3		8.864			
Ourense						
Pontevedra						
GALICIA	3		8.864			
ASTURIAS	36		11.311			
CANTABRIA						
Alava	1		3.000		1	3.100
Guipuzcoa	59	2	4.620	5.787		
Vizcaya	5	1	3.839	3.000	1	3.200
PAIS VASCO	65	3	4.589	5.742	2	3.177
NAVARRA					4	15.892
LA RIOJA		14		28.330	176	23.548
Huesca		13		25.873	7	11.561
Teruel						
Zaragoza		22		32.658	10	30.968
ARAGON		35		31.709	17	27.468
Barcelona		4		20.000		
Girona		25		28.406	1	24.000
Lleida		129		36.218	225	18.440
Tarragona		2		19.109	2	6.601
CATALUNA		160		34.023	228	18.403
BALEARES						
Avila	6		1.098			
Burgos	5		1.227			
León						
Palencia						
Salamanca						
Segovia						
Soria						
Valladolid						
Zamora						
CASTILLA Y LEON	11		1.126			
MADRID						
Albacete						
Ciudad Real						
Cuenca						
Guadalajara						
Toledo						
CASTILLA-LA MANCHA						
Alicante	3	6	6.360	41.843	5	3.329
Castellón						
Valencia					3	9.714
C. VALENCIANA	3	6	6.360	41.843	8	7.946
R. DE MURCIA					27	17.092
Badajoz						
Cáceres						
EXTREMADURA						
Almería						
Cádiz						
Córdoba						
Granada						
Huelva						
Jaén						
Málaga		1		8.000		
Sevilla						
ANDALUCIA		1		8.000		
Palmas (Las)						
Sta. C. Tenerife						
CANARIAS						
ESPAÑA	118	219	8.438	33.466	462	20.797

3.11.9 FRUTALES NO CÍTRICOS. Número de parcelas aforadas y rendimiento (Cont.)

Provincias y CC.AA.	FRUTALES DE HUESO							
	ALBARICOQUERO				MELOCOTONERO, NECT.			
	Nº parcelas aforadas		Rendimientos kg/ha		Nº parcelas aforadas		Rendimientos kg/ha	
	Secano	Regadío	Secano	Regadío	Secano	Regadío	Secano	Regadío
A Coruña								
Lugo								
Ourense								
Pontevedra								
GALICIA								
ASTURIAS								
CANTABRIA								
Alava								
Guipuzcoa								
Vizcaya								
PAIS VASCO								
NAVARRA						1		25.000
LA RIOJA		2	12.000		1	19	1.500	27.717
Huesca		4	17.855			115		17.658
Teruel						9		17.870
Zaragoza	1	14	2.000	10.580		48		23.738
ARAGON	1	18	2.000	11.895		172		20.011
Barcelona						2		9.500
Girona		1	5.000					
Lleida		41	8.618		5	408	5.380	14.720
Tarragona		2	4.681			7		14.345
CATALUNA		44	7.674		5	417	5.380	14.658
BALEARES	4	9	1.960	7.714		2		22.876
Avila								
Burgos								
León								
Palencia								
Salamanca								
Segovia								
Soria								
Valladolid								
Zamora								
CASTILLA Y LEON								
MADRID								
Albacete		7	6.689			2		16.276
Ciudad Real								
Cuenca								
Guadalajara								
Toledo								
CASTILLA-LA MANCHA		7	6.689			2		16.276
Alicante		3	2.713		1	3	4.000	22.656
Castellón					1		6.000	
Valencia		3	6.421			15		19.764
C. VALENCIANA		6	6.078		2	18	5.769	20.099
R. DE MURCIA		89	10.974		1	171	10.000	25.293
Badajoz						7		32.864
Cáceres								
EXTREMADURA						7		32.864
Almería								
Cádiz								
Córdoba								
Granada								
Huelva								
Jaén								
Málaga								
Sevilla						8		21.110
ANDALUCIA						8		21.110
Palmas (Las)								
Sta. C. Tenerife								
CANARIAS								
ESPAÑA	5	175	1.964	9.563	9	817	7.537	21.050

3.11.9 FRUTALES NO CÍTRICOS. Número de parcelas aforadas y rendimiento (Cont.)

Provincias y CC.AA.	FRUTALES DE HUESO							
	CEREZO Y GUINDO				CIRUELO			
	Nº parcelas aforadas		Rendimientos kg/ha		Nº parcelas aforadas		Rendimientos kg/ha	
	Secano	Regadío	Secano	Regadío	Secano	Regadío	Secano	Regadío
A Coruña								
Lugo								
Ourense								
Pontevedra								
GALICIA								
ASTURIAS								
CANTABRIA								
Alava								
Guipuzcoa								
Vizcaya	3		2.292					
PAIS VASCO	3		2.292					
NAVARRA						1		6.500
LA RIOJA	5	8	2.000	2.517		11		12.358
Huesca		3		3.159		2		12.000
Teruel		5		7.770				
Zaragoza	17	29	2.314	11.141		10		14.633
ARAGON	17	37	2.314	10.946		12		14.316
Barcelona	4	1	1.600	3.500				
Girona								
Lleida		6		10.109		9		7.588
Tarragona	5	7	2.566	3.875		4		12.000
CATALUÑA	9	14	1.841	6.683		13		10.637
BALEARES								
Avila								
Burgos								
León	1		8.000					
Palencia								
Salamanca	3		24.224		1		1.000	
Segovia								
Soria								
Valladolid								
Zamora								
CASTILLA Y LEON	4		13.109		1		1.000	
MADRID						3		16.661
Albacete					1		900	
Ciudad Real								
Cuenca								
Guadalajara								
Toledo		1		4.000		1		1.500
CASTILLA-LA MANCHA		1		4.000	1	1	900	1.500
Alicante		3		13.889	1	1	2.000	5.000
Castellón		2		3.721				
Valencia					1	8	1.200	8.141
C. VALENCIANA		5		12.954	2	9	1.282	7.791
R. DE MURCIA		4		7.656		25		17.735
Badajoz						11		28.232
Cáceres	7	1	4.183	6.000	2		1.273	
EXTREMADURA	7	1	4.183	6.000	2	11	1.273	28.232
Almería								
Cádiz								
Córdoba						2		9.500
Granada	1		2.500					
Huelva					1		150	
Jaén						1		15.000
Málaga								
Sevilla						2		19.848
ANDALUCIA	1		2.500		1	5	150	17.762
Palmas (Las)								
Sta. C. Tenerife								
CANARIAS								
ESPAÑA	46	70	3.784	9.904	7	91	1.221	19.668

3.11.9 FRUTALES NO CÍTRICOS. Número de parcelas aforadas y rendimiento (Cont.)

Provincias y CC.AA.	FRUTOS SECOS							
	ALMENDRO				AVELLANO			
	Nº parcelas aforadas		Rendimientos kg/ha		Nº parcelas aforadas		Rendimientos kg/ha	
	Secano	Regadío	Secano	Regadío	Secano	Regadío	Secano	Regadío
A Coruña								
Lugo								
Ourense								
Pontevedra								
GALICIA								
ASTURIAS								
CANTABRIA								
Alava	2		643		5		835	
Guipuzcoa								
Vizcaya					2		1.368	
PAIS VASCO	2		643		7		842	
NAVARRA	5	2	734	6.617				
LA RIOJA	52	29	1.094	1.535				
Huesca	50	29	442	1.009				
Teruel	75	7	317	2.800				
Zaragoza	90	33	553	3.097				
ARAGON	215	69	451	2.345				
Barcelona	16		163					
Girona								
Lleida	76	57	839	1.416				
Tarragona	77	31	273	526	15	99	535	1.482
CATALUÑA	169	88	539	1.182	15	99	535	1.482
BALEARES	131	5	139	216				
Avila								
Burgos	1		1.000					
León	2		924					
Palencia								
Salamanca								
Segovia								
Soria								
Valladolid								
Zamora		2		603				
CASTILLA Y LEON	3	2	961	603				
MADRID								
Albacete	136	32	327	918				
Ciudad Real	26	11	220	577				
Cuenca	76	3	700	604				
Guadalajara	5		1.053					
Toledo	46	5	754	328				
CASTILLA-LA MANCHA	289	51	493	678				
Alicante	80	35	1.152	2.164				
Castellón	131	48	781	2.069	1		300	
Valencia	144	71	605	1.950				
C. VALENCIANA	355	154	796	2.043	1		300	
R. DE MURCIA	216	41	588	1.960				
Badajoz	13	5	1.024	4.465				
Cáceres		1		1.300				
EXTREMADURA	13	6	1.024	3.891				
Almería	91	13	594	671				
Cádiz	3	2	821	3.264				
Córdoba	6	15	874	1.850				
Granada	257	73	407	567				
Huelva	1	2	5.300	1.382				
Jaén	18		283					
Málaga	46	4	443	453				
Sevilla	3	30	1.517	1.266				
ANDALUCIA	425	139	512	1.247				
Palmas (Las)								
Sta. C. Tenerife								
CANARIAS								
ESPAÑA	1.875	586	559	1.703	23	99	497	1.482

Almendro de regadío en Castilla-La Mancha y Andalucía: baja producción por heladas

3.11.10 FRUTALES TROPICALES. Número de parcelas aforadas y rendimiento

Provincias y CC.AA.	FRUTALES TROPICALES							
	PLÁTANO				AGUACATE			
	Nº parcelas aforadas		Rendimientos kg/ha		Nº parcelas aforadas		Rendimientos kg/ha	
	Regadío	Invernadero	Regadío	Invernadero	Regadío	Invernadero	Regadío	Invernadero
A Coruña								
Lugo								
Ourense								
Pontevedra								
GALICIA								
ASTURIAS								
CANTABRIA								
Alava								
Guipuzcoa								
Vizcaya								
PAIS VASCO								
NAVARRA								
LA RIOJA								
Huesca								
Teruel								
Zaragoza								
ARAGON								
Barcelona								
Girona								
Lleida								
Tarragona								
CATALUÑA								
BALEARES								
Avila								
Burgos								
León								
Palencia								
Salamanca								
Segovia								
Soria								
Valladolid								
Zamora								
CASTILLA Y LEON								
MADRID								
Albacete								
Ciudad Real								
Cuenca								
Guadalajara								
Toledo								
CASTILLA-LA MANCHA								
Alicante								
Castellón								
Valencia								
C. VALENCIANA								
R. DE MURCIA								
Badajoz								
Cáceres								
EXTREMADURA								
Almería								
Cádiz								
Córdoba								
Granada								
Huelva								
Jaén								
Málaga								
Sevilla								
ANDALUCIA								
Palmas (Las)	6	6	45.000	46.093	6	6	45.000	46.093
Sta. C. Tenerife	11	11	52.834	55.372	11	11	52.834	55.372
CANARIAS	17	17	52.405	52.819	17	17	52.405	52.819
ESPAÑA	17	17	52.405	52.819	17	17	52.405	52.819

3.11.11 VIÑEDO. Número de parcelas aforadas y rendimiento

Provincias y CC.AA.	VIÑEDO, UVA DE TRANSFORMACIÓN			
	Nº parcelas aforadas		Rendimientos kg/ha	
	Secano	Regadio	Secano	Regadio
A Coruña				
Lugo	18		5.106	
Ourense	13		7.794	
Pontevedra	23	6	9.197	6.539
GALICIA	54	6	8.221	6.539
ASTURIAS				
CANTABRIA				
Alava				
Guipuzcoa				
Vizcaya				
PAIS VASCO				
NAVARRA	19	21	7.015	7.396
LA RIOJA	270	177	6.839	7.616
Huesca	15	25	4.888	5.640
Teruel	13	5	1.609	7.254
Zaragoza	37	25	4.128	4.964
ARAGON	65	55	3.968	5.193
Barcelona	48	5	10.391	13.424
Girona	8		5.284	
Lleida	2	24	3.635	6.872
Tarragona	62	18	8.905	10.046
CATALUÑA	120	47	9.335	9.043
BALEARES	20	13	3.615	6.866
Avila		1		6.000
Burgos	76	16	3.626	4.881
León	7	2	7.584	5.192
Palencia	9		3.761	
Salamanca	10		2.788	
Segovia	16	8	5.133	7.969
Soria	35		5.414	
Valladolid	35	37	5.156	6.541
Zamora	60	6	3.492	6.028
CASTILLA Y LEON	248	70	4.367	6.227
MADRID	46	6	3.042	7.681
Albacete	115	76	7.193	10.738
Ciudad Real	98	175	5.371	12.226
Cuenca	130	40	7.424	11.980
Guadalajara	5		2.972	
Toledo	114	106	5.898	9.288
CASTILLA-LA MANCHA	462	397	6.620	11.372
Alicante	9	20	2.429	5.306
Castellón	9		4.141	
Valencia	71	65	7.625	8.854
C. VALENCIANA	89	85	7.120	8.262
R. DE MURCIA	37	29	1.498	5.538
Badajoz	113	41	3.616	8.134
Cáceres	5		2.808	
EXTREMADURA	118	41	3.571	8.134
Almería	5	2	1.820	2.500
Cádiz	21	3	11.567	10.802
Córdoba	9		7.215	
Granada	11	16	3.115	3.400
Huelva	10		5.559	
Jaén		4		1.500
Málaga	20	8	1.965	6.865
Sevilla				
ANDALUCIA	76	33	6.670	4.269
Palmas (Las)				
Sta. C. Tenerife	34	58	4.338	6.741
CANARIAS	34	58	4.338	6.741
ESPAÑA	1.658	1.038	6.172	9.808

3.11.11 VIÑEDO. Número de parcelas aforadas y rendimiento

Provincias y CC.AA.	VIÑEDO, UVA MESA BLANCA SIN SEMILLA		VIÑEDO, UVA MESA BLANCA CON SEMILLA			
	Nº parcelas aforadas	Rendimientos kg/ha	Nº parcelas aforadas		Rendimientos kg/ha	
	Regadío	Regadío	Secano	Regadío	Secano	Regadío
A Coruña						
Lugo						
Ourense						
Pontevedra						
GALICIA						
ASTURIAS						
CANTABRIA						
Alava						
Guipuzcoa						
Vizcaya						
PAIS VASCO						
NAVARRA						
LA RIOJA						
Huesca						
Teruel						
Zaragoza						
ARAGON						
Barcelona						
Girona						
Lleida				1		12.000
Tarragona						
CATALUÑA				1		12.000
BALEARES				1		20.000
Ávila						
Burgos						
León						
Palencia						
Salamanca						
Segovia						
Soria						
Valladolid						
Zamora						
CASTILLA Y LEON						
MADRID						
Albacete						
Ciudad Real						
Cuenca						
Guadalajara						
Toledo						
CASTILLA-LA MANCHA						
Alicante			17	21	11.747	26.528
Castellón						
Valencia				3		9.919
C. VALENCIANA			17	24	11.747	26.200
R. DE MURCIA	23	26.639		9		29.345
Badajoz						
Cáceres						
EXTREMADURA						
Almería						
Cádiz						
Córdoba						
Granada						
Huelva						
Jaén						
Málaga						
Sevilla			2		10.276	
ANDALUCÍA			2		10.276	
Palmas (Las)						
Sta. C. Tenerife						
CANARIAS						
ESPAÑA	23	26.639	19	35	11.650	26.117

3.11.11 VIÑEDO. Número de parcelas aforadas y rendimiento

Provincias y CC.AA.	VIÑEDO, UVA MESA ROJA SIN SEMILLA		VIÑEDO, UVA MESA ROJA CON SEMILLA			
	Nº parcelas aforadas	Rendimientos Kg/ha	Nº parcelas aforadas		Rendimientos kg/ha	
	Regadío	Regadío	Secano	Regadío	Secano	Regadío
A Coruña						
Lugo						
Ourense						
Pontevedra						
GALICIA						
ASTURIAS						
CANTABRIA						
Alava						
Guipuzcoa						
Vizcaya						
PAIS VASCO						
NAVARRA						
LA RIOJA						
Huesca						
Teruel						
Zaragoza						
ARAGON						
Barcelona						
Girona						
Lleida						
Tarragona						
CATALUÑA						
BALEARES	1	20.000				
Avila						
Burgos						
León						
Palencia						
Salamanca						
Segovia						
Soria						
Valladolid						
Zamora						
CASTILLA Y LEON						
MADRID						
Albacete						
Ciudad Real						
Cuenca						
Guadalajara						
Toledo						
CASTILLA-LA MANCHA						
Alicante	2	20.000	2	4	7.125	21.225
Castellón						
Valencia						
C. VALENCIANA	2	20.000	2	4	7.125	21.225
R. DE MURCIA	23	30.221		10		38.068
Badajoz						
Cáceres						
EXTREMADURA						
Almería				4		2.960
Cádiz						
Córdoba						
Granada						
Huelva						
Jaén						
Málaga						
Sevilla			4	1	9.185	10.000
ANDALUCIA			4	5	9.185	7.256
Palmas (Las)						
Sta. C. Tenerife						
CANARIAS						
ESPAÑA	26	29.751	6	19	7.882	24.497

3.11.12 OLIVAR. Número de parcelas aforadas y rendimiento

Provincias y CC.AA.	OLIVAR											
	OLIVAR, ACEITUNA DE MESA				OLIVAR, ACEITUNA DE ALMAZARA				OLIVAR DOBLE APTITUD			
	Nº parcelas aforadas		Rendimientos kg/ha		Nº parcelas aforadas		Rendimientos kg/ha		Nº parcelas aforadas		Rendimientos kg/ha	
	Secano	Regadío	Secano	Regadío	Secano	Regadío	Secano	Regadío	Secano	Regadío	Secano	Regadío
A Coruña												
Lugo												
Ourense												
Pontevedra												
GALICIA												
ASTURIAS												
CANTABRIA												
Alava					10	3	1.246	1.224				
Guipuzcoa					1		750					
Vizcaya												
PAIS VASCO					11	3	1.242	1.224				
NAVARRA					14	22	1.496	7.958				
LA RIOJA					47	94	2.132	7.052				
Huesca					41	60	1.032	1.980				
Teruel					71	15	2.069	1.183	4		536	
Zaragoza					42	45	1.373	3.823		1		3.800
ARAGON					154	120	1.707	2.849	4	1	536	3.800
Barcelona					23	10	2.173	3.810				
Girona					15	3	409	453				
Lleida					83	78	1.160	3.793	1	3	1.000	6.051
Tarragona					141	186	2.626	2.534		2		2.375
CATALUNA					262	277	2.079	3.019	1	5	1.000	4.514
BALEARES		2		10.000	48	25	4.172	5.858	1	2	2.220	8.097
Avila												
Burgos												
León												
Palencia												
Salamanca					4		950					
Segovia												
Soria												
Valladolid						2		19.276				
Zamora						2		515				
CASTILLA Y LEON					4	4	950	17.540				
MADRID					127	1	525	250				
Albacete					87	26	1.171	2.880				
Ciudad Real					190	69	1.218	1.895				
Cuenca					131	8	408	1.055				
Guadalajara					28		2.135					
Toledo					203	31	1.152	4.072				
CASTILLA-LA MANCHA					639	134	1.174	2.783				
Alicante		1		5.565	93	110	3.408	9.114				
Castellón					156	66	1.321	4.474				
Valencia					184	159	3.760	5.245				
C. VALENCIANA		1		5.565	433	335	2.785	7.299				
R. DE MURCIA		1		2.600	135	167	1.395	3.759		1		6.000
Badajoz	3	1	3.907	4.200	310	120	4.820	9.962	5	2	3.245	9.521
Cáceres	10		6.694		22	3	2.561	15.373				
EXTREMADURA	13	1	6.593	4.200	332	123	4.456	10.380	5	2	3.245	9.521
Almería	1		1.500		45	84	1.592	4.523				
Cádiz		1		6.000	106	20	2.168	5.649	1		2.000	
Córdoba		11		6.953	587	252	2.935	5.393	71	46	2.819	3.982
Granada					452	354	2.329	2.751				
Huelva	16	6	3.808	11.462	57	23	3.791	13.585	21		5.859	
Jaén					749	724	3.167	4.158				
Málaga					221	98	3.053	4.074	26	61	2.063	6.200
Sevilla	77	113	2.657	3.357	207	125	2.662	6.204	108	72	3.359	5.241
ANDALUCIA	94	131	2.855	3.894	2.424	1.680	2.869	4.394	227	179	3.039	5.218
Palmas (Las)												
Sta. C. Tenerife												
CANARIAS												
ESPAÑA	107	136	4.669	3.899	4.630	2.985	2.560	4.783	238	190	2.988	5.236

Aceituna almazara en Madrid y Castilla-La Mancha: borrasca filomena

3.11.13 PRADERAS Y PRADOS. Número de parcelas aforadas y rendimiento

PRADERAS POLIFITAS								
Provincias y CCAA	Superficie Total Ha	Nº parcelas aforadas	% superficie según rendimientos kg/ha					Total
			< 10.000	10.000 - 25.000	25.000 - 50.000	50.000 - 75.000	> 75.000	
A CORUÑA	51.207	131		0,58%	39,49%	51,85%	8,07%	100,00%
LUGO	85.425	172		1,27%	36,76%	52,64%	9,33%	100,00%
OURENSE	1.195							
PONTEVEDRA	14.902	16			49,40%	21,27%	29,33%	100,00%
GALICIA	152.730	319		1,00%	38,00%	51,77%	9,23%	100,00%
P.DE ASTURIAS	6.298	8		21,21%	78,79%			100,00%
CANTABRIA	24							
ESPAÑA	159.052	327		2,83%	41,70%	47,08%	8,39%	100,00%

PRADOS NATURALES								
Provincias y CCAA	Superficie Total Ha	Nº parcelas aforadas	% superficie según rendimientos kg/ha					Total
			< 10.000	10.000 - 25.000	25.000 - 50.000	50.000 - 75.000	> 75.000	
A CORUÑA	78.289	186	0,27%	15,21%	44,40%	38,27%	1,85%	100,00%
LUGO	138.850	477		11,66%	49,63%	29,51%	9,20%	100,00%
OURENSE	61.144	79		3,05%	75,94%	21,01%		100,00%
PONTEVEDRA	44.028	128	2,97%	30,47%	35,50%	26,04%	5,01%	100,00%
GALICIA	322.312	870	0,28%	13,36%	48,84%	30,46%	7,05%	100,00%
P.DE ASTURIAS	187.555	125	0,18%	20,60%	48,71%	28,64%	1,87%	100,00%
CANTABRIA	91.208	61		5,21%	31,91%	62,88%		100,00%
ESPAÑA	601.076	1.056	0,18%	13,72%	44,58%	37,94%	3,59%	100,00%

3.12.- Distribución de frutales, olivar y viñedo de mesa según variedades, densidades y edad de las plantaciones

Las especies cuyos resultados se presentan son las estudiadas en la Encuesta Especial de Frutales de la ESYRCE: Manzano, Peral, Melocotonero, Albaricoquero, Cerezo, Ciruelo, Naranja, Mandarino, Limonero, Viñedo de mesa, Olivar de doble aptitud, Olivar de mesa y Olivar de transformación.

Se refieren a la cubierta del suelo en el momento de la investigación de campo de la campaña de verano. No constituyen, por tanto, la cifra oficial que se publica en el Anuario de Estadística Agraria:

<https://www.mapa.gob.es/es/estadistica/temas/publicaciones/anuario-de-estadistica/default.aspx>

La superficie reflejada se corresponde con la superficie en plantación regular, no incluyéndose las plantaciones abandonadas ni las no comerciales.

- Plantación regular: se considerará plantación regular cuando la densidad sea superior a 25 árboles/ha, umbral por debajo del cual los pies de árboles se consideran dispersos o diseminados.
- No comercial; se designa a aquellos cultivos leñosos cuya distribución en cuanto a edades, variedades e irregularidad del marco no es propia de una plantación comercial de frutales; o bien se sitúan en zonas marginales en las que la recolección se realiza normalmente en función de las condiciones de mercado o se trata de plantaciones semiabandonadas que posiblemente no se recolectan pero que tienen gran importancia paisajística y medioambiental.
- En abandono; se trata de una plantación cuyo cultivo ha sido abandonado y por tanto no recibe las labores necesarias que aseguren una producción normal.

Densidad de plantación: densidad global de la parcela, es decir, el número total de árboles plantados por hectárea.

Edad de la plantación: Número de años desde su implantación hasta la actualidad.

3.12.1 DISTRIBUCIÓN DE ESPECIES FRUTALES, VIÑEDO DE MESA Y OLIVAR SEGÚN VARIEDADES (ha)

ESPECIES Y VARIEDADES	Superficie (ha) (*)
MANZANO	
GRUPO BOSKOOP ROUGE	
GRUPO BRAEBURN	10
GRUPO COX ORANGE	
GRUPO CRIPPS PINK	258
GRUPO ELSTAR	
GRUPO FUJI	2.256
GRUPO GALA	2.762
GRUPO GOLDEN DELICIOUS	5.809
GRUPO GRANNY SMITH	1.008
GRUPO IDARED	
GRUPO JONAGOLD	
GRUPO JONAGORED	
GRUPO MORGENDUFT	
GRUPO RED DELICIOUS	764
GRUPO REINETAS	865
OTRAS	5.460
SIN CLASIFICAR	4.396
GRUPO PINOVA	
GRUPO SHAMPION	
GRUPO LOBO	
Total MANZANO	23.587
PERAL	
GRUPO BLANQUILLA	2.113
GRUPO CONFERENCIA	8.787
GRUPO GUYOT	1.153
GRUPO COSCIA	891
GRUPO KAISER	
GRUPO WILLIAM	1.160
GRUPO ABATEL	255
GRUPO DECANA	64
GRUPO ROCHA	
OTRAS	1.199
SIN CLASIFICAR	1.549
Total PERAL	17.171
NECTARINAS Y BRUNONES	
PLATERINA	240
PULPA BLANCA EXTRATEMPRANOS	1.802
PULPA BLANCA TEMPRANOS	3.170
PULPA BLANCA MEDIA	2.549
PULPA BLANCA TARDIA	683
PULPA AMARILLA EXTRATEMPRANA	3.436
PULPA AMARILLA TEMPRANA	5.282
PULPA AMARILLA MEDIO	4.715
PULPA AMARILLA TARDIA	1.892
SIN CLASIFICAR	3.474
Total NECTARINAS Y BRUNONES	27.244
MELOCOTON PULPA BLANCA	
EXTRATEMPRANOS	815
TEMPRANOS	1.025
MEDIA ESTACION	2.060
TARDIOS	48
PARAGUAYO	11.035
SIN CLASIFICAR	955
Total MELOCOTON PULPA BLANCA	15.939
MELOCOTON PULPA AMARILLA	
EXTRATEMPRANOS	2.804
TEMPRANOS	3.666
MEDIA ESTACION	4.276
TARDIOS	3.234
SIN CLASIFICAR	6.762
Total MELOCOTON PULPA AMARILLA	20.742
MELOCOTON PAVIAS	
TEMPRANOS	987
MEDIA ESTACION	2.275
TARDIOS	1.196
SIN CLASIFICAR	478
Total MELOCOTON PAVIAS	4.936
ALBARICOQUERO	
EXTRATEMPRANO	4.746
TEMPRANOS	10.508
MEDIA ESTACION	1.347
TARDIOS	2
SIN CLASIFICAR Y PATRONES	2.833
Total ALBARICOQUERO	19.435
NARANJO	
NAVEL TEMPRANAS	40.090
NAVEL MEDIA ESTACION	14.599
NAVEL TARDIAS	40.167
BLANCAS TEMPRANAS	8.088
BLANCAS TARDIAS	21.485
SANGUINAS	936
SIN CLASIFICAR	16.114
Total NARANJO	141.476
LIMON	
Verano	15.771
Invierno	30.841
Otros	693
Sin clasificar y patrones	3.813
Total LIMON	51.118
MANDARINO	
Satsumas extratempranas	2.319
Otras satsumas	3.236
Clementinas tempranas	14.140
Clementinas media estacion	33.992
Clementinas tardias	4.431
Clementinas hibridas	23.902
Otras mandarinas	3.675
Sin clasificar	9.213
Total MANDARINO	94.905
CEREZO	
Tempranos	5.473
Media estacion	16.085
Tardios	2.554
Sin clasificar y patrones	4.251
Total CEREZO	28.363
CIRUELO	
Japonesas tempranas	812
Japonesas media estacion	2.964
Japonesas tardias	1.616
Japonesas sin identificar	537
Japonesas amarillos	571
Europeas claudias	1.570
Otras europeas y europeas sin identificar	423
Sin clasificar y patrones	1.470
Total CIRUELO	9.963
VIÑEDO DE MESA	
Uva mesa blanca no pepita	4.757
Uva mesa blanca si pepita	5.983
Uva mesa roja no pepita	3.143
Uva mesa roja si pepita	1.750
Total VIÑEDO DE MESA	15.633

(*) La superficie reflejada se corresponde con la superficie de las plantaciones regulares, no se incluyen las plantaciones abandonadas ni las no comerciales.

3.12.1 DISTRIBUCIÓN DE ESPECIES FRUTALES, VIÑEDO DE MESA Y OLIVAR SEGÚN VARIEDADES (ha)

ESPECIES Y VARIEDADES	Superficie (ha) (*)
OLIVAR DE DOBLE APTITUD	
Alfàfara	
Aloraña	385
Arbequina	2.159
Arbosana	250
Arróniz	
Blanqueta o bancaleta	
Callosina	
Carrasqueña	29.496
Castellana o verdeja	
Changlot real	
Cornicabra	703
Empeltre o machona	4.003
Farga	
Frantoio	
Gordal sevillana o caspolina	2
Hojiblanca o lucentino	127.817
Koroneiki	
Lechín de granada o cuquillo	140
Lechín de Sevilla	
Lucio	
Manzanilla cacereña	1.670
Manzanilla prieta	
Manzanilla de Sevilla	25.409
Mollar de cieza	
Morisca o basta	797
Morrut (morruda)	
Nevadillo negro	
Pico limon	8.106
Picual (loropeño, nevadillo, marteña)	6.804
Picudo	720
Redondilla	
Royal de tarragona	
Royal de calatayud (verdeña, verdala o ve	
Royal de cazoria	
Serrana de espadán	24
Sevillana o sevillenc	
Verdial de badajoz	5.838
Verdial de huévar	1.125
Verdial de vélez-málaga	
Villalonga	
Alameño de cabra	
Alameño de montilla	
Argudell	
Azul	
Avellajejo	
Baix fulla	
Bical	5
Bodoquera	
Borriolenca	
Buidiego	
Campañil	
Canelera	11
Cañivano blanco	
Cañivano negro	
Carrasqueño de alcaudete	
Carrasqueño de la sierra	
Caspolina	34
Changlot real	6
Chesna	
Chorro	29
Corbella	
Cornezuelo de jaén, cornezuelo o corniche	785
Curivell	
Dolça	
Dulzal	
Enagua de arenas	
Galego	
Gatuno	
Genovesa	
Gordal	
Gordal de archidona	
Gordal de granada	
Gordal de hellín	
Gordalejo	
Grossal	
Hendeño	
Imperial	
Jabaluna	
Joanenca	
Limoncillo	
Llei de cadaqués	
Llumeta	
Loaime	
Manzanilla de hellín	449
Manzanilla de huelva	576
Manzanilla de jaén	
Manzanilla del centro	32
Manzanilla del piquito	
Menya	
Millareja	
Morona	
Negral	
Negral de sabiñan	
Negrillo de estepa	
Nevadillo de alhama	
Ocal	
Pajarero	
Palomar	
Pequeña de casas ibáñez	
Picual de almería	
Rapasayo	
Sikitita	
Sollana	
Tempranillo	
Vallesa	
Vera	
Verdalón	
Verdiell	1.072
Zarza	
Zorzariega o zarzariega	13
Otras no identificadas anteriormente	1.632
Sin clasificar	4.241
Total OLIVAR DE DOBLE APTITUD	224.332

(*) La superficie reflejada se corresponde con la superficie de las plantaciones regulares, no se incluyen las plantaciones abandonadas ni las no comerciales.

3.12.1 DISTRIBUCIÓN DE ESPECIES FRUTALES, VIÑEDO DE MESA Y OLIVAR SEGÚN VARIEDADES (ha)

ESPECIES Y VARIEDADES	Superficie (ha) (*)
OLIVAR DE MESA	
Alfàfara	19
Aloraña	558
Arbequina	
Arbosana	2
Arróniz	4
Blanqueta o bancaleta	4
Callosina	4
Carrasqueña	3.778
Castellana o verdeja	
Changlot real	
Cornicabra	54
Empeltre o machona	
Farga	
Frantoio	
Gordal sevillana o caspolina	5.965
Hojiblanca o lucentino	372
Koroneiki	
Lechín de granada o cuquillo	
Lechín de sevilla	1.465
Lucio	
Borriolenca	
Buidiego	
Campanil	
Canetera	
Cañivano blanco	
Cañivano negro	
Carrasqueño de alcaudete	
Carrasqueño de la sierra	
Caspolina	
Changlot real	
Chesna	
Chorro	
Corbella	
Cornezuelo de jaén, cornezuelo o comiche	
Curivell	
Dolça	
Dulzal	
Enagua de arenas	
Galego	
Gatuno	
Genovesa	
Gordal	254
Gordal de archidona	
Gordal de granada	
Gordal de hellín	5
Gordalejo	
Grossal	
Hendeño	
Imperial	
Jabaluna	
Joanenca	
Limoncillo	
Llei de cadaqués	
Llumeta	
Loaime	
Manzanilla de hellín	
Manzanilla de huelva	2.819
Manzanilla de jaén	28
Manzanilla del centro	4
Manzanilla del piquito	
Menya	
Millareja	
Morona	
Negral	
Negral de sabiñan	
Negrillo de estepa	
Nevadillo de alhama	
Ocal	481
Pajarero	
Palomar	
Pequeña de casas ibáñez	
Pical de almería	4
Rapasayo	
Sikitita	
Sollana	
Tempranillo	
Vallesa	
Vera	
Verdalón	
Verdiell	34
Zarza	
Zorzariega o zarzariega	
Otras no identificadas anteriormente	8.217
Sin clasificar	1.056
Total OLIVAR DE MESA	75.085

(*) La superficie reflejada se corresponde con la superficie de las plantaciones regulares, no se incluyen las plantaciones abandonadas ni las no comerciales.

3.12.1 DISTRIBUCIÓN DE ESPECIES FRUTALES, VIÑEDO DE MESA Y OLIVAR SEGÚN VARIEDADES (ha)

ESPECIES Y VARIEDADES	Superficie (ha) (*)
OLIVAR DE TRANSFORMACION	
Alfafara	2.304
Aloreña	2.129
Arbequina	189.178
Arbosana	11.966
Arróniz	2.339
Blanqueta o bancaleta	12.349
Callosina	167
Carrasqueña	12.941
Castellana o verdeja	15.100
Changlot real	2.220
Cornicabra	160.150
Empeltre o machona	12.811
Farga	13.041
Frantoio	91
Gordal sevillana o caspolina	707
Hojiblanca o lucentino	217.447
Koroneiki	191
Lechín de granada o cuquillo	12.405
Lechín de sevilla	20.732
Lucio	
Manzanilla cacereña	18.161
Manzanilla prieta	1.342
Manzanilla de sevilla	3.057
Mollar de cieza	
Morisca o basta	1.190
Morrut (morruda)	19.500
Nevadillo negro	18.109
Pico limon	18.081
Picual (loropeño, nevadillo, marteña)	1.036.669
Picudo	16.929
Redondilla	130
Rojal de tarragona	22
Royal de calatayud (verdeña, verdala o ve)	33
Royal de cazoria	
Serrana de espadán	3.236
Sevillenca o sevillenc	5.380
Verdial de badajoz	10.169
Verdial de huévar	4.668
Verdial de vélez-málaga	5.046
Villalonga	4.226
Alameño de cabra	2
Alameño de montilla	
Argudell	426
Azul	
Avellajejo	
Baix fulla	
Bical	6
Bodoquera	
Borriolenca	32
Buidiego	
Campanil	
Canetera	1.053
Cañivano blanco	
Cañivano negro	
Carrasqueño de alcaudete	
Carrasqueño de la sierra	518
Caspolina	65
Changlot real	3
Chesna	
Chorruto	
Corbella	8
Cornezuelo de jaén, cornezuelo o corniche	6.377
Curivell	
Dolça	
Dulzal	
Enagua de arenas	
Galego	
Gatuno	
Genovesa	1
Gordal	3.182
Gordal de archidona	
Gordal de granada	
Gordal de hellín	322
Gordalejo	
Grossal	1.135
Hendeño	8
Imperial	23
Jabaluna	
Joanenca	
Limoncillo	
Llei de cadaqués	
Llumeta	8
Loaime	31
Manzanilla de hellín	4.554
Manzanilla de huelva	6.991
Manzanilla de jaén	1.905
Manzanilla del centro	25.088
Manzanilla del piquito	
Menya	
Millareja	
Morona	3
Negral	
Negral de sabiñan	
Negrillo de estepa	
Nevadillo de alhama	
Ocal	17
Pajarero	
Palomar	
Pequeña de casas ibáñez	
Picual de almería	9.809
Rapasayo	
Sikitita	207
Sollana	671
Tempranillo	
Vallesa	
Vera	
Verdalón	
Verdiell	674
Zarza	
Zorzariega o zarzariega	
Otras no identificadas anteriormente	307.892
Sin clasificar	81.925
Total OLIVAR DE TRANSFORMACION	2.307.151

(*) La superficie reflejada se corresponde con la superficie de las plantaciones regulares, no se incluyen las plantaciones abandonadas ni las no comerciales.

3.12.2 DISTRIBUCIÓN DE ESPECIES FRUTALES, VIÑEDO DE MESA Y OLIVAR SEGÚN DENSIDAD DE PLANTACIÓN (ha)

ESPECIES	ESTRATO DE DENSIDAD (árb/ha)	Superficie (ha) (*)
MANZANO	1 1- 399	3.449
	2 400- 1599	4.849
	3 1600- 3199	11.061
	4 3200-99999	270
	9 Sin identificar	3.958
TOTAL MANZANO		23.587
PERAL	1 1- 399	506
	2 400- 1599	8.092
	3 1600- 3199	7.515
	4 3200-99999	445
	9 Sin identificar	613
Total PERAL		17.171
MELOCOTON PAVIAS	1 1- 599	12.687
	2 600- 1199	48.751
	3 1200-99999	3.133
	9 Sin identificar	4.289
Total MELOCOTON PAVIAS		68.861
ALBARICOQUERO	1 1- 599	12.146
	2 600- 1199	5.515
	3 1200-99999	430
	9 Sin identificar	1.344
Total ALBARICOQUERO		19.435
NARANJO	1 1- 249	918
	2 250- 499	64.912
	3 500- 749	49.999
	4 750-99999	14.361
	9 Sin identificar	11.289
Total NARANJO		141.478
LIMON	1 1- 249	6.166
	2 250- 499	32.705
	3 500- 749	7.845
	4 750-99999	1.112
	9 Sin identificar	3.290
Total LIMON		51.118
MANDARINO	1 1- 249	251
	2 250- 499	19.696
	3 500- 749	39.528
	4 750-99999	27.713
	9 Sin identificar	7.721
Total MANDARINO		94.909
CEREZO	1 1- 599	13.770
	2 600- 1199	11.264
	3 1200-99999	1.277
	9 Sin identificar	2.052
Total CEREZO		28.363
CIRUELO	1 1- 599	2.643
	2 600- 1199	6.059
	3 1200-99999	143
	9 Sin identificar	1.117
Total CIRUELO		9.963
VIÑEDO DE MESA	1 1- 999	7.633
	2 1000- 1499	1.566
	3 1500-99999	6.025
	9 Sin identificar	408
Total VIÑEDO DE MESA		15.633
OLIVAR DE DOBLE APTITUD	1 1- 139	83.351
	2 140- 399	130.772
	3 400-99999	7.282
	9 Sin identificar	2.928
Total OLIVAR DE DOBLE APTITUD		224.332
OLIVAR DE MESA	1 1- 139	23.885
	2 140- 399	44.043
	3 400-99999	6.107
	9 Sin identificar	1.050
Total OLIVAR DE MESA		75.085
OLIVAR DE TRANSFORMACION	1 1- 139	1.128.998
	2 140- 399	914.548
	3 400-99999	199.426
	9 Sin identificar	64.179
Total OLIVAR DE TRANSFORMACION		2.307.151

(*) La superficie reflejada se corresponde con la superficie de las plantaciones regulares, no se incluyen las plantaciones abandonadas ni las no comerciales.

3.12.3 DISTRIBUCIÓN DE ESPECIES FRUTALES, VIÑEDO DE MESA Y OLIVAR SEGÚN EDAD DE LA PLANTACION (ha)

ESPECIES	ESTRATO DE EDAD (años de la plantación)	Superficie (ha) (*)
MANZANO	1 0- 4	1.990
	2 5- 14	7.406
	3 15- 24	5.177
	4 25-99999	4.670
	9 Sin identificar	4.345
TOTAL MANZANO		23.587
PERAL	1 0- 4	2.150
	2 5- 14	4.179
	3 15- 24	4.976
	4 25-99999	5.287
	9 Sin identificar	578
Total PERAL		17.171
MELOCOTON PAVIAS	1 0- 4	11.994
	2 5- 14	38.154
	3 15-99999	14.593
	9 Sin identificar	4.120
	Total MELOCOTON PAVIAS	
ALBARICOQUERO	1 0- 4	2.213
	2 5- 14	11.107
	3 15-99999	4.930
	9 Sin identificar	1.185
	Total ALBARICOQUERO	
NARANJO	1 0- 4	14.740
	2 5- 14	26.946
	3 15- 24	48.288
	4 25-99999	40.171
	9 Sin identificar	11.333
Total NARANJO		141.478
LIMON	1 0- 4	7.632
	2 5- 14	16.760
	3 15- 24	9.317
	4 25-99999	14.572
	9 Sin identificar	2.837
Total LIMON		51.118
MANDARINO	1 0- 4	7.229
	2 5- 14	28.800
	3 15- 24	31.498
	4 25-99999	20.424
	9 Sin identificar	6.959
Total MANDARINO		94.909
CEREZO	1 0- 4	3.132
	2 5- 14	6.834
	3 15-99999	16.041
	9 Sin identificar	2.355
	Total CEREZO	
CIRUELO	1 0- 4	1.278
	2 5- 14	4.672
	3 15-99999	2.957
	9 Sin identificar	1.056
	Total CIRUELO	
VINEDO DE MESA	1 0- 2	3.498
	2 3- 9	4.936
	3 10- 19	3.764
	4 20-99999	3.026
	9 Sin identificar	408
Total VINEDO DE MESA		15.633
OLIVAR DE DOBLE APTITUD	1 0- 4	11.130
	2 5- 11	20.575
	3 12- 49	81.430
	4 50-99999	110.318
	9 Sin identificar	879
Total OLIVAR DE DOBLE APTITUD		224.332
OLIVAR DE MESA	1 0- 4	2.551
	2 5- 11	4.961
	3 12- 49	29.117
	4 50-99999	37.407
	9 Sin identificar	1.050
Total OLIVAR DE MESA		75.085
OLIVAR DE TRANSFORMACION	1 0- 4	134.255
	2 5- 11	164.741
	3 12- 49	772.963
	4 50-99999	1.210.850
	9 Sin identificar	24.343
Total OLIVAR DE TRANSFORMACION		2.307.151

(*) La superficie reflejada se corresponde con la superficie de las plantaciones regulares, no se incluyen las plantaciones abandonadas ni las no comerciales.

4. - MODELOS DE CUESTIONARIOS Y CODIFICACIONES UTILIZADAS

4.1. - Modelos de cuestionarios utilizados

Para la recogida de la información de campo prevista en la Encuesta se han empleado cuatro tipos de cuestionarios que se incluyen a continuación:

- Cuestionario de la Encuesta del 3%.
- Cuestionario de Investigación Especial.
- Cuestionario de Frutales
- Cuestionario de Invernaderos

Los cuestionarios de la Encuesta del 3% y de la Investigación Especial tienen por objeto la recogida de información sobre superficies y rendimientos.

Una gran parte de los cultivos de invernadero, no están presentes en el campo en el momento de la visita principal, que se realiza a principios de verano, por esta razón en los segmentos ubicados en zonas características de estos cultivos habrá que rellenar una ficha para cada uno de ellos, en la que se especificará para cada parcela el cultivo presente en el invernadero en cada una de las visitas adicionales que se haga al mismo. También se indicará el rendimiento anual para el cultivo así como su periodo de producción, es decir, fechas de inicio y fin de la recolección para cada uno de los cultivos presentes en el invernadero.

Estos datos no se publicarán en este documento, dado que la presencia de estos cultivos en los invernaderos coincide en fechas con la publicación del presente Boletín.

ENCUESTA SOBRE SUPERFICIES Y RENDIMIENTOS DE CULTIVOS AÑO 2022

¿Ha finalizado definitivamente la investigación de este segmento?
Si No

CODIGO ENCUESTADOR:
NOMBRE ENCUESTADOR:
FECHAS VISITAS⁽¹⁾: 1ª / / 22 2ª) / / 22 3ª) / / 22 4ª) / /

PROVINCIA: COLUMNA MAPA : COLUMNA SEGMENTO: PAG.:
COMARCA: FILA MAPA: FILA SEGMENTO:

Nº Parcela	S/F ⁽⁴⁾ R/I	Código de suelo ⁽⁵⁾	SUPERFICIES VERANO 2021					SUPERFICIES OTOÑO 2022 C. DE CULTIVO		RENDIMIENTOS				
			CULTIVO O USO DEL SUELO	GRUPO	CODIGO	I ⁽²⁾	OBSERVACIONES ⁽³⁾	EDAD/DENSIDAD Viñedo de mesa ⁽⁶⁾		FECHA	CODIGO CULTIVO	RTO. Kg/Ha	ME-TODO	OBSERVACIONES
								CASO/EDAD	INFORMACION/DENSIDAD					
1														
2														
3														
4														
5														
6														
7														
8														
9														
10														
11														
12														
13														
14														
15														
16														
17														
18														
19														
20														
21														

⁽¹⁾ Deberán realizarse los aforos de rendimientos de los cultivos en los segmentos que se encuentren marcados con la letra R.

⁽²⁾ En esta columna se identificarán las parcelas en las que será necesario realizar con posterioridad a la investigación de verano el correspondiente aforo (R) o investigación frutales (MN, PE, ME, AB, NR, MR, LI, CE, CR, OM, OD, OT) (F)

⁽³⁾ En el caso de asociaciones consignar el reparto porcentual de los cultivos que las constituyan. Indicar también en "Observaciones" las especies en los casos de denominaciones genéricas (otras leguminosas, otras hortalizas, coníferas...).

⁽⁴⁾ En el apartado de S/F/R/I se deberá especificar los tipos de regadíos e invernaderos, incluso en los casos de parcelas no regadas en el año pero dotadas de la infraestructura necesaria.

⁽⁵⁾ Será necesario rellenar esta columna para todas las parcelas ocupadas por barbechos, cultivos leñosos, cereales grano, girasol, maíz forrajero y otros cereales forrajeros.

⁽⁶⁾ Indicar la edad de la plantación en años y la densidad en plantas/ha en todas las plantaciones de viñedo de uva para mesa con destino comercial (excepto plantaciones abandonadas y no comerciales). El olivar, a partir del año 2022 se cumplimenta en la Encuesta Especial de Plantaciones Frutales

Provincia:

Comarca:

Columna Mapa:

Fila Mapa:

Columna Segmento:

Fila Segmento:

Nº Parcela	S/F R/I	Código de suelo	SUPERFICIES VERANO 2021					SUPERFICIES OTOÑO 2022 C. DE CULTIVO		RENDIMIENTOS				
			CULTIVO O USO DEL SUELO	GRUPO	CODIGO	I	OBSERVACIONES	EDAD/DENSIDAD Viñedo de mesa ⁽⁶⁾		FECHA	CODIGO CULTIVO	RTO. Kg/Ha	ME-TODO	OBSERVACIONES
								CASO/EDAD	INFORMACION/DENSIDAD					
22														
23														
24														
25														
26														
27														
28														
29														
30														
31														
32														
33														
34														
35														
36														
37														
38														
39														
40														
41														
42														
43														
44														
45														
46														
47														
48														
49														

Observaciones:



PANEL TERRITORIAL PARA EL SEGUIMIENTO COYUNTURAL DE LOS CULTIVOS 2022

¿Ha finalizado definitivamente la investigación de este segmento?

Si No

CODIGO ENCUESTADOR:
NOMBRE ENCUESTADOR:
FECHAS VISITAS⁽¹⁾: 1ª) / / 22 2ª) / / 22 3ª) / / 22 4ª) / /

PROVINCIA: COLUMNA MAPA : COLUMNA SEGMENTO: PAG.:
COMARCA: FILA MAPA: FILA SEGMENTO:

Nº Parcela	S/F ⁽⁴⁾ R/I	Código de suelo ⁽⁵⁾	SUPERFICIES VERANO 2022				SUPERFICIES OTOÑO 2022 C. DE CULTIVO		RENDIMIENTOS					
			CULTIVO O USO DEL SUELO	GRUPO	CODIGO	I ⁽²⁾	OBSERVACIONES ⁽³⁾	EDAD/DENSIDAD Viñedo mesa ⁽⁶⁾		FECHA	CODIGO CULTIVO	RTO. Kg/Ha	ME-TODO	OBSERVACIONES ⁽³⁾
								CASO/EDAD	INFORMACION/DENSIDAD					
1														
2														
3														
4														
5														
6														
7														
8														
9														
10														
11														
12														
13														
14														
15														
16														
17														
18														
19														
20														
21														

⁽¹⁾ Deberán realizarse los aforos de rendimientos de los cultivos en los segmentos que se encuentren marcados con la letra R.

⁽²⁾ En esta columna se identificarán las parcelas en las que será necesario realizar con posterioridad a la investigación de verano el correspondiente aforo (R) o investigación frutales (MN, PE, ME, AB, NR, MR, LI, CE, CR, OM, OD, OT) (F)

⁽³⁾ En el caso de asociaciones consignar el reparto porcentual de los cultivos que las constituyan. Indicar también en "Observaciones" las especies en los casos de denominaciones genéricas (otras leguminosas, otras hortalizas, coníferas...).

⁽⁴⁾ En el apartado de S/F/R/I se deberá especificar los tipos de regadíos e invernaderos, incluso en los casos de parcelas no regadas en el año pero dotadas de la infraestructura necesaria.

⁽⁵⁾ Será necesario rellenar esta columna para todas las parcelas ocupadas por barbechos, cultivos leñosos, cereales grano, girasol, maíz forrajero y otros cereales forrajeros.

⁽⁶⁾ Indicar la edad de la plantación en años y la densidad en plantas/ha en todas las plantaciones de viñedo de uva para mesa con destino comercial (excepto plantaciones abandonadas y no comerciales). El olivar, a partir del año 2022 se cumplimenta en la Encuesta Especial de Plantaciones Frutales.

Provincia:

Comarca:

Columna Mapa:

Fila Mapa:

Columna Segmento:

Fila Segmento:

Nº Parcela	S/F R/I	Código de suelo	SUPERFICIES VERANO 2022				SUPERFICIES OTOÑO 2022 C. DE CULTIVO		RENDIMIENTOS					
			CULTIVO O USO DEL SUELO	GRUPO	CODIGO	I	OBSERVACIONES	EDAD/DENSIDAD Viñedo de mesa ⁽⁶⁾		FECHA	CODIGO CULTIVO	RTO. Kg/Ha	ME-TODO	OBSERVACIONES
								CASO/EDAD	INFORMACION/DENSIDAD					
22														
23														
24														
25														
26														
27														
28														
29														
30														
31														
32														
33														
34														
35														
36														
37														
38														
39														
40														
41														
42														
43														
44														
45														
46														
47														
48														
49														

Observaciones:

4.2. - Clasificación y codificación de usos del suelo

En memorias de encuestas anteriores se ha explicado el desarrollo de la codificación de los diferentes cultivos y otras cubiertas del suelo, mejorándose sucesivamente al abarcar más cultivos y ocupaciones, y al incluir códigos complementarios que aportan una valiosa información.

Aunque en el monográfico del Boletín de Estadística Agraria “*Encuesta sobre superficies y rendimientos de cultivos del año 2007*”, publicado en marzo de 2008, se da una extensa información acerca de la clasificación y codificación adoptadas, se incluyen para su recordatorio los cuadros con los códigos actualizados que han sido empleados en la presente edición:

- Tierras de Cultivo.
- Prados y pastizales permanentes.
- Otras tierras.
- Codificación de cultivos.

Una parcela se clasifica en alguno de los cultivos u otras cubiertas especificados en estos cuadros, indicándose además el código de grupo que sirve de contraste para la detección de posibles errores. En el caso de tratarse de tierra de cultivo se indica, además, el modo de cultivo:

- **S.** Cultivo de secano.
- **F.** Cultivo de secano en una parcela de regadío que no ha recibido ningún riego por falta de agua a causa de la sequía o por cualquier otro motivo.
- **R.** Cultivo de regadío.
- **I.** Cultivo en invernadero.

En el cuadro “Codificación de Cultivos” están también previstos una serie de códigos complementarios para añadir a los propios del cultivo o cubierta del suelo en los casos siguientes:

- **1, J y N.** Cultivos leñosos, en determinados estados de producción de las plantaciones: nueva plantación del año, plantación joven que aún no produce, y plantación cuyo cultivo se ha abandonado.
- **O.** Cultivos con cosecha nula a causa de la sequía u otro siniestro, y que no llegan a recolectarse ni siquiera para forraje.
- **B.** Cultivos que seguramente van a ser sembrados o plantados sobre un barbecho actual.
- **R.** Cultivos que ya han sido recolectados (rastrojera) en el momento de la visita al segmento.
- **I.** Cultivos en invernadero.
- **P.** Cultivo protegido (mallas, túneles, ...)
- **A.** Cultivo o cubierta del suelo asociado con arbolado forestal, diseminado o en lindes
- **F.** Parcelas de cultivos herbáceos con árboles frutales, vides u olivos dispersos o en linderos.

- **E:** Viñedo y plantaciones frutales en espaldera. Solo se consideran en estado de producción, por lo que este código es incompatible con los códigos 1, J y N.
- **Y:** Plantación frutal no comercial
- **S:** Olivar superintensivo en producción

Cuando en una misma parcela coexistan dos o más cultivos en forma asociada se anotan los nombres de todos ellos separados por un guion, y también los códigos (de cultivo) separados por un guion. En la columna grupo se introduce el código AS. Se anota en primer lugar el cultivo que realiza una ocupación mayor o más permanente del suelo, y en caso de duda el de cosecha con mayor valor económico. En observaciones se anotan los porcentajes de ocupación de suelo que corresponden a cada cultivo. Por ejemplo, en una asociación de naranjo y albaricoque: grupo (AS), código cultivo (NR-AB).

Los huertos familiares son una clase de asociación que excepcionalmente tienen código propio: grupo (TC) y código (HU). En este caso se anotan también en observaciones los códigos de los cultivos principales existentes en la parcela y los porcentajes de ocupación respectivos de cada uno de estos cultivos. En el caso de existencia de superficies no agrícolas y que estas sean muy pequeñas y no sea posible dibujarlas tampoco entrarán en el reparto de superficie de los cultivos que componen el huerto.

Las parcelas con infraestructura de **regadío** se tipifican en función de la modalidad del sistema de riego de acuerdo con la siguiente clasificación:

- **Tipo 1:** Riego por superficie o gravedad.
- **Tipo 2:** Riego por aspersión de tipo fijo.
- **Tipo 3:** Riego por aspersión de tipo automotriz.
- **Tipo 4:** Riego localizado.

Estos códigos se anotan a continuación del modo de cultivo, por lo que cuando este código sea Regadío (R) o Secano por Falta de Agua (F) necesariamente deberá de ir tipificado. Excepcionalmente, en algunos casos de Secano, cuando la parcela cuente con infraestructura para Riego y no se haya regado por causas distintas a la falta de agua el código (S) deberá completarse con el tipo de riego.

Los **invernaderos** se tipifican de acuerdo a su tecnificación en cuatro categorías que se relacionan a continuación:

- **Tipo 1:** Invernaderos de baja tecnificación.
- **Tipo 2:** Invernaderos de media tecnificación.
- **Tipo 3:** Invernaderos altamente tecnificados.

Toda parcela en la que se indique que la forma de cultivo es Invernadero se clasifica en alguno de estos tres tipos, indicándolo junto a la letra I. Por ejemplo I2.

En el caso de las especies de frutales, objeto de investigación especial, debe consignarse el sistema de conducción del cultivo. En el cuestionario de Frutales se ha incluido una columna encabezada por la palabra "Forma". En ella se anotará una de las letras que figuran a continuación:

- L: Plantación sin conducción o libre.
- E: Tipo espaldera. Cuando el empalizado consiste en un soporte vertical que conduce a la planta, independientemente de que el sistema de poda sea tipo palmeta, en cordones, etc.
- P: Tipo parral. Cuando el empalizado consiste en un soporte horizontal situado en altura que conduce a la planta.
- O: Otro tipo de forma. Se describe en observaciones.

Para la recogida de los datos sobre variedades de Frutales se ha utilizado una codificación distinta que se publica junto con los resultados de esta investigación en un número especial del Boletín Mensual de Estadística.

CODIFICACION DE CULTIVOS

(Encuesta sobre Superficies y Rendimientos de cultivo y Panel territorial 2022)

CULTIVOS HERBACEOS		CULTIVOS LEÑOSOS (ver códigos complementarios en campo)	
Código	Nombre	Código	Nombre
Cereales Grano (CE)		Cítricos (CI)	
TD	Trigo duro	NR	Naranja
TB	Trigo blando	MR	Mandarino
C2	Cebada 2 carreras	LI	Limonero
C6	Cebada 6 carreras	NG	Naranja amargo
AV	Avena	PA	Pomelo
CN	Centeno	AX	Otros cítricos(*)
TT	Triticale	Frutales no Cítricos (FR)	
AR	Arroz	MN	Manzano
MA	Maíz	PE	Peral
SR	Sorgo	MB	Membrillero
MC	Mezcla de cereales grano	NI	Nispero
CX	Otros cereales grano (escaña, alpiste, etc.) (*)	AB	Albaricoquero
QN	Quinoa	CE	Cerezo y guindo
Leguminosas Grano (LE)		ME	Melocotonero y nectarinas
JS	Judías secas	CR	Ciruelo
HS	Habas secas	HI	Higuera
LE	Lentejas	CH	Chirimoyo
GA	Garbanzos	AU	Aguacate
GS	Guisantes secos	PL	Platanera
VE	Veza	CQ	Caqui
AT	Altramuz	PY	Papaya
AL	Algarrobas	PÑ	Piña
YE	Yeros	KW	Kiwi
LX	Otras leguminosas grano (almortas, alholva, etc.) (*)	CU	Chumbera
Tubérculos Consumo Humano (TU)		MG	Mango
PT	Patata	GR	Granado
BT	Batata, boniato	AM	Almendro
CY	Chufa	NU	Nogal fruto
TX	Otros tubérculos para consumo humano (*)	AE	Avellano
Industriales (IN)		CJ	Castaño fruto
CA	Caña de azúcar	PX	Pistacho
RM	Remolacha azucarera	FB	Frambueso
AD	Algodón	AI	Arándano
GI	Girasol	MI	Moral
SO	Soja	FX	Otros frutales (datilera, etc.) (*)
CZ	Colza	Viñedo (VI)	
LN	Lino (textil u oleaginoso)	V1	Viñedo de uva de mesa blanca sin semilla(**)
CC	Cacahuete	V2	Viñedo de uva de mesa blanca con semilla(**)
KM	Camelina	V3	Viñedo de uva de mesa roja sin semilla(**)
KR	Cártamo	V4	Viñedo de uva de mesa roja con semilla(**)
OX	Otras oleaginosas (*)	VT	Viñedo de uva de transformación
TA	Tabaco	Olivar (OL) (**)	
TI	Tomate industria	OM	Olivar de aceituna de mesa
PD	Pimiento Pimentón	OD	Olivar doble aptitud (mesa y almazara)
CD	Condimentos (anís, azafrán, etc.)	OT	Olivar de aceituna de almazara
LU	Lúpulo	Otros Cultivos Leñosos (OC)	
AA	Aromáticas (lavanda, lavandín, etc.)	AO	Algarrobo
IX	Otros cultivos industriales (cañamo, achicoria, medicinales, etc.) (*)	NX	Otros cultivos leñosos (alcaparra, mimbrera, morera, etc.) (*)
Forrajeras (FO)		Viveros (VV)	
MF	Maíz forrajero	VV	Viveros
AF	Alfalfa (Producción anual en verde)	Nuevas Ocupaciones de Interés (SF)	
VF	Veza (veza+cereal) para forraje	CP	Chopo
FV	Otros forrajes (cereales de invierno, sorgo, ballico, trébol, esparceta, etc.) (*)	PZ	Paulownia
PP	Praderas polifitas (sembradas) (Producción anual en verde)	ET	Encinas truferas
NF	Nabo forrajero	CODIGOS COMPLEMENTARIOS	
RF	Remolacha forrajera	S	Superintensivo en producción (olivar y almendro)
CS	Col forrajera	I	Nueva plantación del año
RX	Otras plantas de escarda forrajeras (calabaza forraj., pataca, etc.) (*)	J	Plantación joven que no produce
Hortalizas (HO)		N	Cultivo abandonado
AZ	Acelga	Y	Cultivos leñosos que no están en plantación regular
AJ	Ajo	E	Cultivo en espaldera
AC	Alcachofa	O	Cultivos con producción nula
AP	Apio	B	Cultivo seguramente a sembrar o plantar sobre barbecho actualmente preparado
BE	Berenjena	R	Cultivo ya recolectado, [rastrojera del cultivo]
CW	Calabaza	I	Cultivo en invernadero (clasificar con 1,2 ó 3)
CB	Calabacín	P	Cultivo protegido (túnel, malla, etc.)
HP	Champiñón	A	Cultivos con arbolado forestal, diseminado o en linderos 15 o más pies por ha, (encinas, alcornoques, etc.) (*)
ST	Setas	F	Cultivos con frutales diseminados o en lindero (< 20 pies/Ha.) (*)
CL	Cebolla	Para cultivos leñosos	
CI	Col Brocoli		
CM	Col Repollo		
CK	Coliflor		
EL	Escarola		
EP	Espárrago		
EI	Espinaca		
MD	Maíz dulce		
Flores y Ornamentales (FL)		Otros códigos de control:	
FO	Flores y ornamentales (*)	Otras Superficies de Cultivo (TC) (Ba, Hu) Ba Mantenimiento	
Invernaderos Vacíos (TV)		Prados y Pastizales (PP)	
VA	Superficie vacía en invernadero	Superficie Forestal Arbolada y Matorral (SF)	
(*) Especificar el nombre en observaciones.		Otras Superficies no Cultivadas (OS)	
		Asociaciones de cultivo (AS) Encuesta sobre frutales	
		(**) Indicar densidad y edad Cultivos no aforables	

En la columna "Código de suelo deberá especificarse si la parcela se ha sembrado mediante la técnica de siembra Directa o No con las letras D o N

Deben complementarse según las técnicas de mantenimiento de suelo en la columna "código de suelo" todos los cultivos leñosos, barbechos y positos, códigos: L.F, L.M, C.E, C.S, C.P, S.M y N.L

D/N

D/N

Ba Mantenimiento

CATEGORIA: TIERRAS DE CULTIVO (1)

Ocupación del suelo	Nombre y Código de los Cultivos	
	Sin árboles forestales o con árboles cuyo vuelo cubre menos del 5% de la superficie (2)	Con arbolado forestal cuyo vuelo cubre más del 5% de la superficie (3) Dehesas de labor con arbolado
Cultivos Herbáceos: cereales, leguminosas, tubérculos, industriales, forrajeros, hortalizas y flores cultivadas en campo	Cultivo X Código: XX	Cultivo X con arbolado Código: XXA
Suelo en barbecho o descanso anual (4), con exclusión de la superficie de huerta vacía. n indica el nº de años con esta ocupación.	Barbecho Código: BAn	Barbecho con arbolado Código: BAnA
Cultivos leñosos: cítricos, frutales no cítricos, viñedo, olivar, etc.	Cultivo X Código: XX	
Cultivos en invernadero: hortalizas, flores, ornamentales, etc.	Cultivo X en invernadero Código: XXI	
Parcelas de menos de 500 m ² con hortalizas, patatas, otros cultivos herbáceos y/o pies sueltos de frutales, cuya producción se destina principalmente al autoconsumo (6)	Huerto familiar Código: HU	

- (1) Son tierras dedicadas a la obtención de productos agrícolas. Las tierras de cultivo abandonadas y sin ningún aprovechamiento se incluirán en la categoría de Otras tierras como Baldío. Los nombres de todos los cultivos considerados en la Encuesta, así como sus correspondientes códigos, representados de forma genérica en este cuadro por "Cultivo X" y "XX" respectivamente, **pueden verse en el cuadro titulado "CODIFICACION DE CULTIVOS". Igualmente figuran en dicho cuadro los códigos de grupo que son aplicables en cada caso.**
- (2) Una cabida cubierta del 5% equivale aproximadamente a 15 pies de arbolado adulto por Ha. En el caso de presencia de pies sueltos de árboles forestales se anotará su nombre en Observaciones, p.e.: "Encinas aisladas".
- (3) Se anotará en Observaciones el nombre de la especie forestal correspondiente, p.e.: "Encinas".
- (4) Comprende el barbecho blanco o tradicional, el barbecho PAC que cumple las condiciones de mantenimiento mínimo obligatorias para recibir ayudas y aquellas tierras no cultivadas que no han recibido ningún tipo de labor de mantenimiento en los últimos cinco años. Se estima que en un plazo superior a 5 años sin recibir ningún tipo de mantenimiento, la parcela no se considerará como barbecho sino como baldío o matorral en su caso. No se tienen en cuenta las tierras de huertas temporalmente vacías, que se atribuirán al código de cultivo VH dentro del grupo de hortalizas.
- (5) Es el caso p.e., de las hojas a pasto en las rotaciones al tercio, cuarto, quinto, etc, que suelen practicarse en las dehesas de labor, y que el año de la encuesta no se han labrado.
- (6) Se anotarán en observaciones los códigos de los cultivos principales existentes en la parcela y los porcentajes de ocupación respectivos de cada uno de estos cultivos.

CATEGORIA: PRADOS Y PASTIZALES PERMANENTES (1)

Ocupación del Suelo	Nombre y Código de los Aprovechamientos	
	Sin árboles forestales o con árboles cuyo vuelo cubre menos del 5% de la superficie (2)	Con arbolado forestal cuyo vuelo cubre más del 5% de la superficie (3) Dehesas de pastos con arbolado
Prado natural, de secano o regadío, que se siega al menos una vez al año.	Prado Natural Código: PR	Prado natural con arbolado Código: PRA
Pasto de alta montaña, aprovechado a diente, preferentemente durante el verano.	Pastizal de alta montaña Código: PH	Pastizal de alta montaña con arbolado Código: PHA
Pasto natural permanente, incluso pasto pobre, aprovechado por el ganado, preferentemente en otoño-primavera. Puede tener hasta un 20% de matorral. (4)	Pastizal Código: PS	Pastizal con arbolado Código: PSA
Pastizal, aprovechado por el ganado, con un 20% o más de matorral. (5)	Pastizal matorral Código: PM	Pastizal matorral con arbolado Código: PMA

(1) Son tierras dedicadas a la producción de hierba o pasto de forma permanente por un periodo de cinco años o más y utilizadas principalmente para aprovechamiento ganadero. **Se les asignará el código de grupo PP a todas las ocupaciones.**

(2) Una cabida cubierta del 5% equivale aproximadamente a 15 pies de arbolado adulto por Ha. En el caso de presencia de pies sueltos de árboles forestales se anotará su nombre en Observaciones, p.e.: "Encinas aisladas".

(3) Se anotará en Observaciones el nombre de la especie forestal correspondiente, p.e.: "Encinas".

(4) Se entiende por matorral todo terreno con predominio de arbustos o plantas sufruticosas espontáneas tales como: jara, brezo, tojo, retama, piorno, coscoja, espinos, lentisco, romero, tomillo, etc.

(5) El grado de aprovechamiento ganadero depende de la clase y proporción de matorral en el terreno, disponibilidad de ganado, mano de obra, climatología en el año, etc.

CATEGORIA: OTRAS TIERRAS (1)

Ocupación del suelo		Código de grupo de los Aprovechamientos	Nombre y código de los Aprovechamientos
Superficie forestal arbolada como manifestación dominante (arbolado forestal cuyo vuelo cubre más de 20% de la superficie. (2) (3))	Pino, abeto, enebro, sabina, etc.	SF	Coníferas Código: CO
	Haya, roble, rebollo, encina, alcornoque, castaño, nogal, etc. (no cultivados para fruto)		Fronosas crecimiento lento Código: FL
	Chopo		Código: CP
	Pawlonia		Código: PZ
	Encina trufera		Código: ET
	Eucalipto, sauce, aliso y otras frondosas de crecimiento rápido		Fronosas crecimiento rápido Código: FR
	Mezcla de Coníferas y frondosas		Coníferas y frondosas Código: CF
Matorral como manifestación dominante, incluso matorral con pastizal, no aprovechado por el ganado en forma apreciable	Con arbolado forestal cuyo vuelo cubre del 5% al 20% de la superficie (2)		Matorral con arbolado Código: MLA
	Sin árboles forestales o con árboles cuyo vuelo cubre menos del 5% de la superficie (4)		Matorral Código: ML
Terreno inculto, raso y de muy escasa vegetación herbácea, sin aprovechamiento ganadero apreciable, en algún momento muy anterior		OS	Erial Código: ER
Terreno con cubierta vegetal principal de esparto, que generalmente no se recolecta			Espartizal Código: ES
Terreno anteriormente de cultivo y actualmente yermo, abandonado o no utilizado para agri-cultura ni la ganadería por razones económicas, sociales, o previsiblemente a urbanizar (5)			Baldío Código: BL
Rocas, pedregales, graveras, arenales, dunas, playas, torrenteras, nieves perpetuas, etc.		IM*	
Poblaciones, edificaciones, caminos, carreteras, vías ferreas, parques urbanos, zonas industriales, militares, etc.		NA*	
Ríos, canales, lagos, lagunas, lagunas costeras cerradas por tierra, embalses, charcas, zonas húmedas, etc. Agua dulce o raramente salada (6)		AG*	
Mar, lagunas litorales comunicadas con el mar, estuarios, etc. (6) Agua salada o salobre		MO	Mar y lagunas litorales Código: AS

(1) Todas las demás superficies no utilizadas para la agricultura ni aprovechamiento ganadero principalmente. **Se asignarán los códigos de grupo SF para las parcelas de superficie forestal arbolada y el matorral y OS para el resto de las ocupaciones.**

(2) Se anotará en Observaciones el nombre de la especie forestal correspondiente, p.e.: "Pino pinaster"

(3) En el caso de repoblaciones nuevas del año se añadirá un 1 como código complementario, p.e.: una repoblación de pinos en el año se codificará como CO1.

(4) En el caso de presencia de pies sueltos de árboles forestales se anotará su nombre en Observaciones, p.e.: "Encinas sueltas".

(5) Estos terrenos pueden volverse a poner en producción con los medios normalmente disponibles en la explotación.

(6) Los márgenes de aguas interiores y mar se clasificarán según su ocupación actual: improductivo, matorral, pastizal, frondosas crecimiento rápido, etc.

(*) Ver codificación en hoja complementaria.

CATEGORIA: IMPRODUCTIVOS, NO AGRICOLAS Y AGUAS INTERIORES

Ocupación del suelo		Código de grupo	Nombre y código
Rocas, pedregales, graveras, arenales, dunas, playas, torrenteras, nieves perpetuas, etc.		IM	Rocas, canchales, campos de lava y pedregales (I1)
			Canteras, graveras, arenales, extracción de áridos, minas, zonas extractivas (I2)
			Dunas y playas (I3)
			Torrenteras, barrancos, cárcavas (I4)
			Glaciares y nieves perpetuas (I5)
			Tierras pantanosas, humedales,tuberías (excluir encharcamientos transitorios) (I6)
			Tratamiento de residuos, vertederos, basureros, depósitos de escombros (I7)
			Cortafuegos (I8)
No agrícola	Producción de energía	NA	Parques eólicos (EE)
	Industria		Granjas solares (EX)
			Centrales gasistas, centrales térmicas, nucleares, subestaciones de transformación.. (EN)
			Polígonos industriales (N0)
			Industria alimentaria, bodegas, almazaras, mataderos, centrales hortofrutícolas (N1)
			Industria textil (N2)
			Industria del carbón y del metal (desguaces, chatarrerías) (N3)
			Fabricación de materiales de construcción (N4)
	Industria química (N5)		
	Transportes		Fabricación de maquinaria y bienes de equipo (N6)
			Industria de la madera (Fábricas de muebles de maderas) (N7)
			Ferrocarril (T1)
			Red viaria (carreteras, caminos, áreas de descanso, instalaciones hosteleras anejas, otras zonas anejas, gasolineras ,talleres) (T2)
			Aeropuertos civiles o de usos mixto (Incluso terminales y zonas de servicio) (Militares como E9) (T3)
	Almacenamiento		Puertos e instalaciones portuarias (T4)
			Tuberías (conducciones de agua, gas, petróleo) (T5)
	Obras en construcción		Naves, silos, almacenes, balsas de alpechín o purines, graneros, pajares, cubiertos o al aire libre, almiares, medas (AN)
	Edificaciones		Obras en construcción, perforaciones (OB)
			Deportivas, piscinas públicas (No incluir las zonas de aprovechamiento cinegético, incluir plazas de toros) (O1)
			Cámpings (O2)
			Poblaciones (ciudades, pueblos aldeas) (E1)
			Edificaciones aisladas de uso no agrícola (Chalets, casas aisladas, Garajes, jardines y piscinas de estas construcciones) (E2)
			Instalaciones ganaderas y refugios para el ganado (granjas, apriscos, colmenares, corrales, palomares, perreras,...) (E3)
Torres eléctricas, antenas de repetición (E4)			
Estaciones de bombeo, depuradoras, depósitos de agua potable (E5)			
Cortijos, Masías, Caseríos, Casas de labor con dependencias anejas, se excluyen las casetas identificadas en E8... (E6)			
Edificaciones aisladas en ruinas (E7)			
Casetas agrícolas (riego, aperos...) y eras (E8)			
Servicios comunitarios (Asistenciales, recreativos, sanitarios, cementerios, militares, religiosos, hosteleros, recintos feriales...) (E9)			
Aguas Interiores	AG	Aguas interiores no corrientes (Embalses, pantanos, lagos, lagunas...) (A1)	
		Cursos fluviales (Ríos, arroyos...) (A2)	
		Infraestructuras hidráulicas de conducción abierta (Acequias, canales...) (A3)	
		Balsas de riego, charcas, fuentes, pozos (A4)	



ESYRCE

Encuesta sobre Superficies y Rendimientos



GOBIERNO
DE ESPAÑA

MINISTERIO
DE AGRICULTURA, PESCA
Y ALIMENTACIÓN

SUBSECRETARÍA DE AGRICULTURA,
PESCA Y ALIMENTACIÓN
Subdirección General de Análisis,
Coordinación y Estadística