



AVANCES

SUPERFICIES Y PRODUCCIONES DE CULTIVOS

ENERO
2025



GOBIERNO
DE ESPAÑA

MINISTERIO
DE AGRICULTURA, PESCA
Y ALIMENTACIÓN



Aviso Legal: los contenidos de esta publicación podrán ser reutilizados, citando la fuente y la fecha, en su caso, de la última actualización.

ELABORACIÓN Y REDACCIÓN

Subsecretaría de Agricultura, Pesca y Alimentación
Subdirección General de Análisis, Coordinación y Estadística

sgapc@mapa.es



Edita

© Ministerio de Agricultura, Pesca y Alimentación
Secretaría General Técnica
Centro de Publicaciones
Catálogo de Publicaciones de la Administración General del Estado:

<https://cpage.mpr.gob.es/>

NIPO: 003-19-201-6

Avances mensuales de superficies y producciones agrícolas

AVANCES DE SUPERFICIES Y PRODUCCIONES AGRÍCOLAS

ENERO 2025

Se presentan las estimaciones disponibles de los cultivos y grupos de cultivos de mayor importancia en España correspondientes al **31 de enero de 2025**, elaboradas con las informaciones remitidas por las Comunidades Autónomas. Estas estimaciones tienen carácter coyuntural y se actualizan mensualmente. Los años reflejados no son años naturales sino el periodo medio de cosecha de cada cultivo.

Los **índices de variación** están calculados sobre los datos de la campaña 2023, para los cultivos de la **cosecha 2024** y para la cosecha 2025, están calculados sobre los datos de la campaña 2024. **En ambos casos**, también se hace una comparación sobre la **media de las últimas cinco cosechas**.

Las **comparaciones con la serie histórica**, tanto de producciones como de rendimientos de los diferentes cultivos, se han realizado tomando como referencia los datos oficiales comunicados a EUROSTAT, que pueden consultarse en la [página Web](#) del Ministerio de Agricultura, Pesca y Alimentación.

CEREALES

Las estimaciones finales de **superficie cosechada de cereales de otoño-invierno para la campaña 2024 de todo el grupo en su conjunto**, reflejan datos similares a los de cierre de campaña 2023, alcanzando una cifra de superficie de 5.060,8 miles de hectáreas, lo que supone un ligero descenso del 0,6 %. En cuanto a las **producciones**, se alcanza una cifra de 16,54 millones de toneladas, lo que supone un aumento del 89,9 % respecto a la campaña 2023 y se encuentran en línea con la media de las últimas cinco campañas.

En las **primeras estimaciones para la campaña 2025 de superficie sembrada de todo el grupo en su conjunto**, se produce un ascenso del 1,2 % respecto a la campaña precedente y un descenso de un 3,9 % respecto a la media de las últimas cinco campañas. Para los diferentes grupos de cereales de otoño-invierno, se observan ligeros aumentos para el **triticale** (+4,4 %), el **trigo blando** (+1,9 %) o la **cebada de dos carreras** (+1,5 %) y un pequeño descenso del 2 % para la **cebada de seis carreras** o de un 1,4 % para el **trigo duro** en relación con la superficie de la campaña 2024.

Cultivos	Mes	Superficies (miles ha)					
		\bar{X} 2020- 2024	Prov. 2023	Prov. 2024	Avance 2025	2025 (2024=100)	2025 (2020-2024=100)
Trigo blando	1	1.761,0	1.681,9	1.702,9	1.735,1	101,9	98,5
Trigo duro	1	258,6	268,5	236,1	232,9	98,6	90,0
Trigo total	1	2.019,6	1.950,4	1.939,0	1.968,0	101,5	97,4
Cebada seis carreras	1	240,2	208,6	189,8	186,0	98,0	77,4
Cebada dos carreras	1	2.215,2	2.142,4	2.074,3	2.105,6	101,5	95,1
Cebada total	1	2.455,3	2.351,0	2.264,1	2.291,6	101,2	93,3
Avena	1	488,3	456,8	515,2	509,9	99,0	104,4
Centeno	1	107,9	85,2	98,7	98,7	100,1	91,5
Triticale	1	259,8	250,2	243,8	254,6	104,4	98,0
Cereales de invierno		5.330,8	5.093,6	5.060,8	5.122,8	101,2	96,1

Avances mensuales de superficies y producciones agrícolas

Entre los **cereales de primavera**, las **estimaciones finales de producción de la cosecha 2024** para el **maíz**, registran un incremento del 21,0 % y de un 16,8 % en su **superficie** respecto a la cosecha 2023.

Por otro lado, se estima un descenso en la **superficie** de **sorgo** de un 44,8 % y de un del 42,6 % en la **producción** respecto a la campaña anterior según las últimas aproximaciones de algunas de las provincias más productoras.

En cuanto al **arroz**, las estimaciones tanto de superficie (+48,6 %) como de producción (+69,0 %), son superiores a los datos de la campaña pasada y se encuentran en línea con la media de las últimas campañas.

Cultivos	Mes	Superficies (miles ha)						Producciones (miles t)						
		\bar{X} 2019- 2023	Def. 2022	Prov. 2023	Avance 2024	2024 (2023=100)	2024 (2019- 2023=100)	\bar{X} 2019- 2023	Def. 2022	Prov. 2023	Avance 2024	2024 (2023=100)	2024 (2019- 2023=100)	
Maíz	1	324,3	314,3	248,1	289,7	116,8	89,4	1	3899,4	3590,3	2910,5	3521,5	121,0	90,3
Sorgo	12	5,7	4,7	7,4	4,1	55,2	72,4	12	21,2	14,6	29,3	16,8	57,4	79,1
Arroz	11	80,2	56,0	54,9	81,6	148,6	101,7	11	569,4	354,5	332,7	562,3	169,0	98,7

CULTIVOS INDUSTRIALES

Los datos de **producción de la campaña 2024-2025** registran, respecto a la campaña anterior, un aumento para la **remolacha azucarera de verano** de un 32,5 % y un incremento del 32,1 % en la producción de **remolacha azucarera de invierno**. En cuanto a sus superficies, tienen aumentos en relación con la campaña 2023, del 7,2 % y del 31,8 % respectivamente.

En el caso del **algodón**, pese al aumento productivo (+38,4 %) de la actual campaña, se encuentra un 24,1 % por debajo a la media de las últimas cinco campañas.

Cultivos	Mes	Superficies (miles ha)						Producciones (miles t)						
		\bar{X} 2019- 2023	Def. 2022	Prov. 2023	Avance 2024	2024 (2023=100)	2024 (2019- 2023=100)	\bar{X} 2019- 2023	Def. 2022	Prov. 2023	Avance 2024	2024 (2023=100)	2024 (2019- 2023=100)	
Remolacha az. verano	1	7,9	7,8	8,6	9,2	107,2	116,6	9	518,7	531,2	375	496,8	132,5	95,8
Remolacha az. invierno	12	21,7	16,9	27,2	35,8	131,8	165,1	12	1.945,4	1539,9	2474,1	3267,6	132,1	168,2
Remolacha total		29,6	24,7	35,8	45	125,8	152,1		2.464,0	2071,1	2849	3764,4	132,1	152,9
Algodón	1	57,8	51,9	51,7	50,9	98,5	88,0	1	156,9	122,7	86,1	119,1	138,4	75,9

Avances mensuales de superficies y producciones agrícolas

TUBÉRCULOS Y HORTALIZAS

Las primeras estimaciones de **superficie de tubérculos** de la **cosecha 2025** indican, para la producción de **patata extra temprana** y **patata temprana** ascensos del 4,5 % y del 3,2 % respectivamente, en relación con la anterior campaña. A su vez, la **producción** de **patata extra temprana** experimenta un incremento del 4,5 % respecto a los datos de la campaña 2024.

La **superficie** del **tomate (recolección 1-I/31-V)**, muestra para la campaña 2025, un ligero descenso del 5,9 % y en la **producción**, una primera estimación que se encuentra en línea con los datos de la cosecha precedente.

En **otras hortalizas**, las estimaciones de las **producciones para la campaña 2025** experimentan descensos del 14,7 % para la **escarola**, la **berenjena** (-11,6 %), las **habas verdes** (-2,4 %) o la **zanahoria** (-1,3 %).

En cuanto a las **superficies**, las variaciones oscilan entre el (-6,9 %) de los **guisantes verdes** y el (+5,3 %) del **ajo**.

Cultivos	Superficies (miles ha)							Producciones (miles t)						
	Mes	\bar{X} 2020- 2024	Prov. 2023	Prov. 2024	Avance 2025	2025 (2024=100)	2025 (2020- 2024=100)	Mes	\bar{X} 2020-2024	Prov. 2023	Prov. 2024	Avance 2025	2025 (2024=100)	2025 (2020- 2024=100)
patata extra temprana	1	3,02	3,1	2,1	2,2	104,5	73,2	1	75,7	80,7	53,6	56	104,5	73,9
patata temprana	1	13,1	12,9	13,1	13,5	103,2	103,4	6	419,8	386,9	430,4			
tomate (rec. 1-i/31-v)	1	9,5	9,2	9,9	9,3	94,1	97,9	1	808,0	755,1	817,7	817,7	100,0	101,2
ajo	1	25,02	24,9	22,8	24,0	105,3	95,7	8	242,6	210,6	239,7			
cebolla babosa	1	4,3	4,1	4,3	4,2	98,7	99,1	8	194,4	153,3	223,1			
cebolla grano y guisantes verdes	1	12,2	11,5	12	12,2	101,3	100,1	10	737,9	696,6	752,9			
habas verdes	1	5,3	4,8	3,7	3,6	96,3	67,7	1	43,8	38,1	31,3	30,5	97,6	69,6
escarola	10	2,6	2,6	2	2	98,1	77,2	1	75,2	78,1	49,9	42,5	85,3	56,6
berenjena	1	3,6	3,5	3,5	3,3	95,2	92,5	1	276,9	263,7	296,8	262,4	88,4	94,8
zanahoria	11	7,0	6,5	7,3	7,4	101,7	105,5	1	386,7	324,9	399,4	394	98,7	101,9

En cuanto a las estimaciones de hortalizas para la **cosecha 2024**, aumentan las **superficies** de **alcachofa** en un 2,3 %, y disminuyen ligeramente las superficies de **espinacas** (-7,2 %), **lechuga** (-2,1 %), y de **coliflor** y **brócoli** (-1,2 %) respecto a los datos de la campaña precedente. Las **producciones**, como se puede observar en la tabla, se encuentran en línea con los datos de la campaña 2023.

Cultivos	Superficies (miles ha)							Producciones (miles t)						
	Mes	\bar{X} 2019- 2023	Def. 2022	Prov. 2023	Avance 2024	2024 (2023=100)	2024 (2019- 2023=100)	Mes	\bar{X} 2019-2023	Def. 2022	Prov. 2023	Avance 2024	2024 (2023=100)	2024 (2019- 2023=100)
lechuga	11	33,9	33,4	32,6	31,9	97,9	94,2	1	983,1	966,5	918,6	912,8	99,4	92,8
alcachofa	1	13,99	14,5	12,4	12,7	102,3	90,5	1	200,3	199,8	190,3	192	100,9	95,9
coliflor	1	8,1	7,7	7	6,9	98,8	85,4	1	188,5	181	156,1	160,8	103,0	85,3
espinacas	11	4,99	5,5	5,2	4,9	92,8	97,3	1	85,9	94,5	78	77,4	99,2	90,1
brócoli	10	32,24	31,6	33,4	33	98,8	102,4	1	519,2	501,5	483,1	492,4	101,9	94,8

Avances mensuales de superficies y producciones agrícolas

FRUTALES NO CÍTRICOS

Los datos **estimados finales de producción de frutales** para la **cosecha 2024-2025** estiman, para el **kiwi**, un incremento del 18 % en comparación con la campaña anterior.

Por otro lado, las estimaciones de producción de **aguacate** respecto a la campaña 2023, experimentan un ligero descenso en la producción del 1,8 % y un incremento del 10,1 % en relación con la media de la producción de las últimas cinco campañas.

Producciones (miles t)							
Cultivos	Mes	\bar{X} 2019-2023	Def. 2022	Prov. 2023	Avance 2024	2024 (2023=100)	2024 (2019-2023=100)
kiwi	12	27,1	27,6	26,9	31,7	118,0	117,4
aguacate	1	108,1	105,9	121,2	119	98,2	110,1

CÍTRICOS

Las estimaciones de **producción de cítricos de la cosecha 2024, campaña 2024/25**, muestran un incremento del 7,1 % en **naranja dulce** y una ligera subida del 4,1 % en el **pomelo**, mientras que el **limón**, experimenta un descenso en la producción de un 20,3 % respecto a la cosecha 2023/2024, que se reduce a un 9,3 % en relación con la media de las últimas cinco campañas.

Por último, el dato de **mandarina total** muestra un ligero ascenso del 6 % respecto a la campaña 2023. Desglosado en clases, se muestran importantes incrementos en **satsumas** (+25,4 %) y en **híbridos de mandarinas** (+18 %), y ligeros descensos en la **clementina** (-4,6 %) en base a los datos de la campaña precedente.

Producciones (miles t)							
Cultivos	Mes	\bar{X} 2019-2023	Def. 2022	Prov. 2023	Avance 2024	2024 (2023=100)	2024 (2019-2023=100)
Naranja	11	3.241,1	2883,3	2734,3	2928,5	107,1	90,4
Limón	11	1.039,7	887,1	1184	943,4	79,7	90,7
Pomelo	12	79,7	78	85,6	89	104,1	111,8
Satsumas	12	128,8	101,5	88,5	110,9	125,4	86,1
Clementinas	1	1.078,9	974,5	973,3	928,7	95,4	86,1
Híbridos mandarinas	1	793,2	789,3	713,3	841,6	118,0	106,1
Mandarina total		2.001,0	1865,3	1775	1881,2	106,0	94,0

Avances mensuales de superficies y producciones agrícolas

PRODUCCIONES VITIVINÍCOLAS

Las **estimaciones finales** de las **producciones vitivinícolas de la cosecha 2023**, situaron la producción de **vino y mosto** en unos 32,4 millones de hl. Los avances de la **campaña 2024-2025**, estiman una producción de 36,9 millones de hl, lo que supondría un aumento del 14 % respecto a la cosecha 2023.

En cuanto a las estimaciones de **uva de vinificación de la campaña 2024/2025**, reflejan una producción de 4,99 millones de toneladas a nivel nacional, un 11,2 % por encima a la campaña precedente y un 8,2 % por debajo de la media de las últimas cinco campañas.

Producciones (miles t)							
Cultivos	Mes	\bar{X} 2019-2023	Def. 2022	Prov. 2023	Avance 2024	2024 (2023=100)	2024 (2019-2023=100)
Uva de mesa	11	312,9	292,4	335,4	362,6	108,1	115,9
Uva Vinificación (*)	11	5.431,6	5.608,9	4.481,5	4.985	111,2	91,8
Vino + Mosto (000 hl) (**)	11	39.547,0	41.068,9	32.384,7	36.905,2	114,0	93,3
Uva pasa	11	0,8	0,7	0,4	0,2	46,8	22,7

(*) Datos de CCAA de uva de vinificación producida

(**) Se incluyen los mostos concentrados convertidos a mosto natural y los mostos parcialmente fermentados. Para la conversión se ha utilizado un coeficiente de 3,5. La cifra engloba, asimismo, la producción de los pequeños productores (autoconsumo), no sujetos a la obligación de presentar declaraciones de producción.

Serie histórica producciones uva vinificación (miles t)

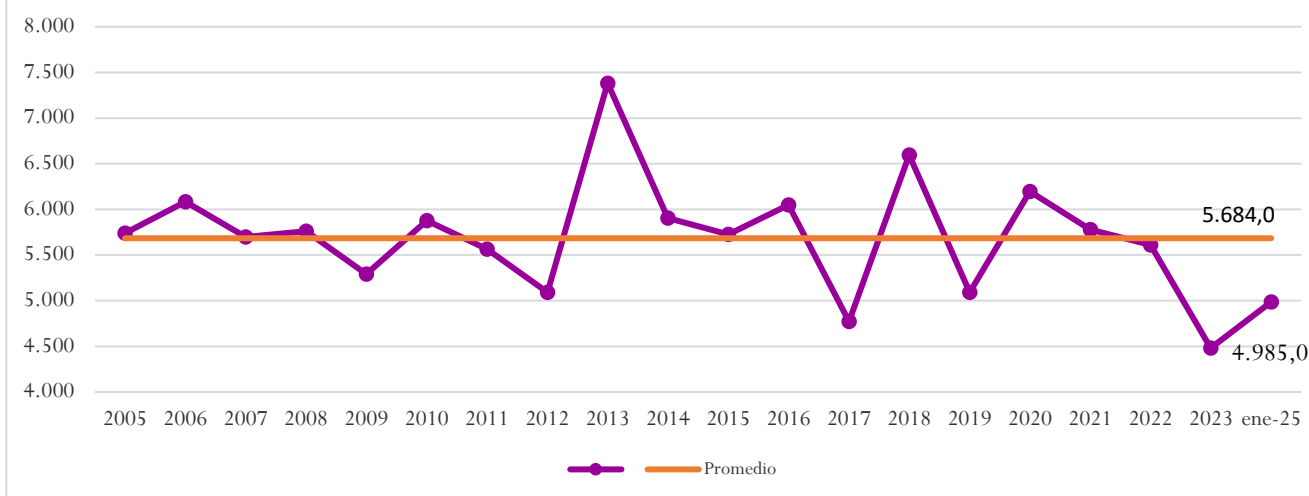

Avances mensuales de superficies y producciones agrícolas

PRODUCCIONES DE ACEITUNA Y ACEITE DE OLIVA

Las primeras **producciones de aceituna de almazara y aceite de oliva** de la cosecha **2024, campaña 2024-25** indican importantes aumentos respecto de la cosecha anterior y ligeramente superiores a la media de las últimas campañas.

Para la **aceituna de almazara**, el aumento es del 52,9 % y para el **aceite de oliva**, de un 57,4 % respecto a la campaña 2023/2024. En relación con la media de las últimas campañas, los incrementos en la producción se mantienen más estables con un aumento del 20,0 % para la producción de **aceite**.

Producciones (miles t)							
Cultivos	Mes	\bar{X} 2019-2023	Def. 2022	Prov. 2023	Avance 2024	2024 (2023=100)	2024 (2019-2023=100)
Aceituna de aderezo	11	536,1	407,6	455,5	439,8	96,6	82,0
Aceituna de almazara	1	5.768,0	3.532,4	4.754,7	7.270,3	152,9	126,0
Aceite	1	1.098,0	672,1	836,8	1.317,4	157,4	120,0

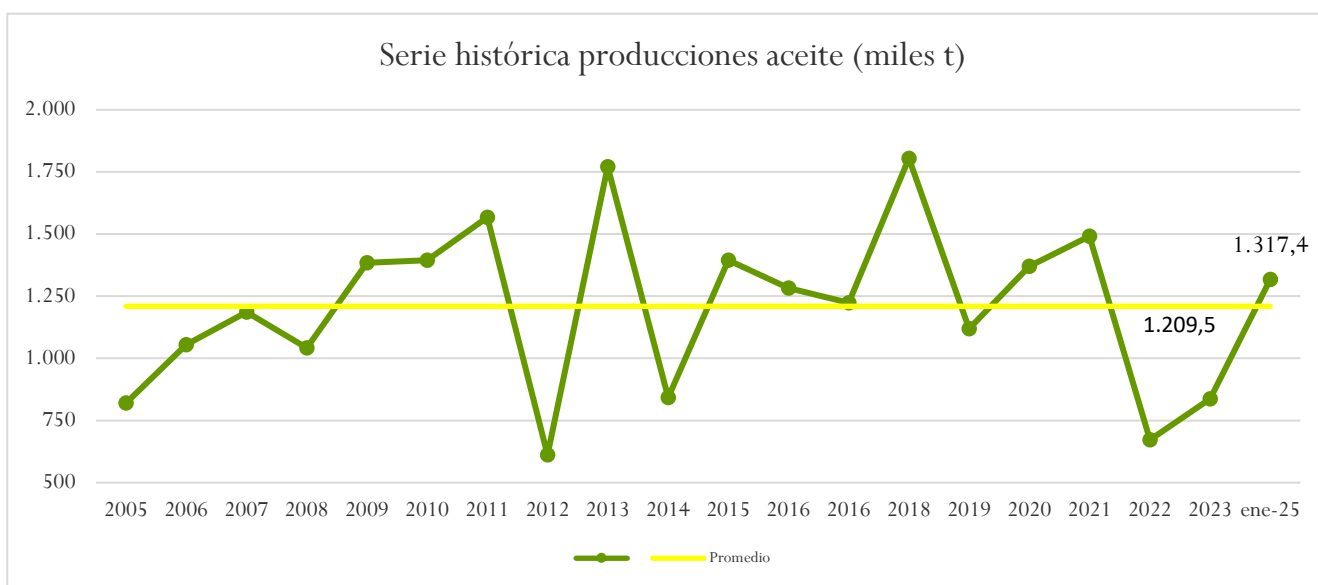

IMPUTACIONES DE DATOS A COSECHAS SEGÚN MESES. INCLUYEN AVANCES DE SUPERFICIE Y PRODUCCIÓN

AVANCES MES DEL AÑO "n"

Cosecha (n-1)												Año (n) - Cosecha (n)												Cosecha (n+1)														
E	F	Mz	A	My	Ju	Jl	A	S	O	N	D	E	F	Mz	A	My	Ju	Jl	A	S	O	N	D	E	F	Mz	A	My	Ju	Jl	A	S	O	N	D	E	F	Mz
Trigos_Cebadas_Avena_Centeno_Tritical												Trigos_Cebadas_Avena_Centeno_Tritical																										
Maíz												Maíz																										
												Sorgo																										
												Arroz																										
												Judías secas_Sandía_Melón_Cabaza																										
												Fresa y Fresón												Fresa y Fresón														
												Habas secas_Veza grano_Altramuz dulce_Yeros_Guisantes secos												Habas secas, Veza grano, Altramuz dulce, Yeros, Guisantes secos														
												Lentejas_Garbanzos																										
												Patata Extratemprana												Patata Extratemprana														
												Patata temprana																										
												Patata media estación																										
												Patata tadia_Patata total																										
Remolacha verano												Remolacha verano												Remolacha verano														
Remolacha invierno												Remolacha invierno												Remolacha invierno														
Algodón												Algodón																										
												Girasol_Veza forraje																										
												Soja_Maíz forrajero_Tabaco																										
												Colza												Colza														
												Alfalfa																										
												Espárrago												Col repollo														
Lechuga total												Lechuga total																										
Espinacas												Espinacas																										
												Tomate enero a mayo												Tomate enero a mayo														
												Tomate verano (incluye conserva)																										
												Tomate octubre a diciembre																										
												Tomate total																										
												Tomate conserva																										
												Pimiento total (incluye conserva y pimentón)																										
												Pimiento conserva																										
Alcachofa												Alcachofa																										
Coliflor												Coliflor																										
Brócoli												Brócoli																										
												Calabaza																										
												Ajo																										
												Cebolla babosa												Cebolla babosa														
												Cebolla grano y medio grano																										
												Otras cebollas_Cebolla total																										
												Judías verdes																										
												Guisantes verdes_Habas verdes																										
												Endivias																										
Escarola												Escarola																										
Puerro												Puerro																										
												Champñón_Otras setas												Champñón_Otras setas														
Apio												Apio																										
												Pepino												Pepino														
												Pepinillo																										
Berenjena												Berenjena																										
Calabacín												Calabacín																										
Zanahoria												Zanahoria																										
Nabo												Nabo																										
Rábano												Rábano																										
												Higos_Nectarinas																										
												Kiwi_Castañas																										
												Melocotón																										
												Nuez												Pomelo														
Pomelo												Pomelo																										
Aguacate												Aguacate																										
												Satsuma																										
Clementina												Clementina																										
Híbridos de mandarina												Híbridos de mandarina																										
Naranja dulce												Naranja dulce																										
												Uva pasa_Aceituna aderezo																										
												Frambuesa																										
Limón												Limón																										
												Manzana sidra_manzana de mesa_Pera																										
												Albaricoque_Cereza y guinda_Ciruela_Almendra																										
												Plátano																										
												Uva de mesa_Avellana																										
Uva de vinificación												Uva de vinificación																										
Vino + mosto												Vino + mosto																										
Aceituna de almazara												Aceituna de almazara																										
Aceite												Aceite																										

NOTAS

- 1.-Solo se indican por duplicado los periodos en los cultivos donde hay una misma cosecha repartida en dos años
- 2.-El criterio de asignación del año de cosecha (color) atiende a dos parámetros: al periodo en que comienza la recolección y al reparto del volumen de producción
- 3.-Los periodos incluyen avances de superficie y producción, por lo que en algún cultivo (Calabacín y Zanahoria) son mayores a 12 meses, al solaparse los primeros avances de superficie de la cosecha "n+1" con los últimos de producción de la cosecha "n"

ÍNDICE

Resumen de cifras nacionales páginas 12 - 13

Análisis provincial y autonómico páginas 15 - 48

	página:
trigo blando	15
trigo duro	16
trigo total	17
cebada de seis carreras	18
cebada de dos carreras	19
cebada total	20
avena	21
centeno	22
triticale	23
maíz	24
patata extratemprana	25
patata temprana	26
remolacha azucarera (r. verano)	27
algodón	28
lechuga total	29
tomate (rec. 1-i/31-v)	30
alcachofa	31
coliflor	32
ajo	33

	página:
cebolla babosa	34
cebolla grano y medio grano	35
guisantes verdes	36
habas verdes	37
escarolas	38
espinacas	39
otras setas	40
brócoli	41
berenjena	42
zanahoria	43
clementinas	44
híbridos (mandarina)	45
aguacate	46
aceituna de almazara	47
aceite	48

**AVANCES NACIONALES DE SUPERFICIES
Y PRODUCCIONES AGRÍCOLAS**

RESUMEN DE LOS AVANCES DE SUPERFICIES Y PRODUCCIONES AGRÍCOLAS

TOTALES NACIONALES

ENERO 2025

CULTIVOS	SUPERFICIES (Miles de Hectáreas)					PRODUCCIONES (Miles de Toneladas)				
	PROVIS.		PROVIS.		AVANCE	PROVIS.		PROVIS.		AVANCE
	MES (1)	2023	2024	2025	2024=100	MES (1)	2023	2024	2025	2024=100
CEREALES										
trigo blando	1	1.681,9	1.702,9	1.735,1	101,9	9	3.547,3	6.446,5		
trigo duro	1	268,5	236,1	232,9	98,6	9	431,8	690,5		
trigo total	1	1.950,4	1.939,0	1.968,0	101,5	9	3.979,1	7.136,9		
cebada de seis carreras	1	208,6	189,8	186,0	98,0	9	221,1	513,9		
cebada de dos carreras	1	2.142,4	2.074,3	2.105,6	101,5	9	3.573,2	6.874,9		
cebada total	1	2.351,0	2.264,1	2.291,6	101,2	9	3.794,4	7.388,8		
avena	1	456,8	515,2	509,9	99,0	9	460,1	1.148,9		
centeno	1	85,2	98,7	98,7	100,1	9	120,3	219,2		
triticale	1	250,2	243,8	254,6	104,4	9	354,7	645,5		
cereales otoño invierno		5.093,6	5.060,8	5.122,8	101,2		8.708,6	16.539,3		
maíz	1	248,1	289,7			1	2.910,5	3.521,5		
sorgo	12	7,4	4,1			12	29,3	16,8		
arroz (2)	11	54,9	81,6			11	332,7	562,3		
LEGUMINOSAS GRANO										
judías secas	11	9,0	10,5			11	17,2	18,9		
habas secas	11	27,6	29,4	28,1	95,7	8	27,4	41,6		
lentejas	8	41,4	33,6			8	13,6	27,5		
garbanzos	8	65,0	80,0			8	48,4	81,0		
guisantes secos	11	222,8	196,0	193,2	98,6	8	149,4	261,0		
veza	11	88,0	73,6	78,9	107,3	8	44,8	81,4		
altramuz dulce	11	3,1	3,0	2,7	89,2	8	1,9	2,6		
yeros	11	100,8	91,4	87,0	95,2	8	35,2	72,8		
TUBÉRCULOS										
patata extratemprana	1	3,1	2,1	2,2	104,5	1	80,7	53,6	56,0	104,5
patata temprana	1	12,9	13,1	13,5	103,2	6	386,9	430,4		
patata media estación	9	28,7	28,7			9	797,7	661,6		
patata tardía	12	17,2	17,8			12	711,3	691,9		
patata total	12	62,0	61,6			12	1.976,3	1.837,4		
CULTIVOS INDUSTRIALES										
remolacha azucarera (r. verano)	1	8,6	9,2	8,8	95,1	9	375,0	496,8		
remolacha azucarera (r. invierno)	12	27,2	35,8			12	2.474,1	3.267,6		
remolacha total		35,8	45,0				2.849,0	3.764,4		
algodón (3)	1	51,7	50,9			1	86,1	119,1		
girasol	11	777,1	760,1			11	872,5	849,7		
soja	11	2,4	3,0			11	7,2	9,9		
colza	11	114,6	95,8	99,0	103,3	7	185,8	241,5		
tabaco (4)	10	5,8	6,2			11	18,1	18,7		
CULTIVOS FORRAJEROS										
maíz forrajero (5)	11	111,3	114,2			11	5.270,0	5.246,1		
alfalfa (5)	11	219,9	227,8			11	6.770,2	8.163,4		
veza para forraje (5)	11	195,6	185,5			11	1.272,3	2.953,7		
HORTALIZAS										
col repollo total	11	5,9	5,3			11	179,5	157,1		
espárrago	7	12,8	12,9			7	48,9	53,5		
lechuga total	11	32,6	31,9			1	918,6	912,8		
sandía	11	21,7	21,5			11	1.153,0	1.252,2		
melón	11	16,3	16,3			11	515,0	579,6		
tomate (rec. 1-i/31-v)	1	9,2	9,9	9,3	94,1	1	755,1	817,7	817,7	100,0
tomate (rec. 1-vi/30-ix)	9	36,0	38,0			9	2.821,9	3.279,8		
tomate (rec. 1-x/31xii)	12	4,9	4,3			12	405,0	359,2		
tomate total	12	50,1	52,2			12	3.977,8	4.456,7		
tomate conserva (6)	6	29,0	32,2			11	2.364,4	2.928,8		
pimiento total (7)	11	21,4	22,9			11	1.241,0	1.514,3		
pimiento conserva	7	2,3	2,9			12	76,6	101,4		
fresa y fresón	11	7,2	6,9	6,9	99,1	8	327,4	322,4		
alcachofa	1	12,4	12,7			1	190,3	192,0		
coliflor	1	7,0	6,9			1	156,1	160,8		
ajo	1	24,9	22,8	24,0	105,3	8	210,6	239,7		
cebolla babosa	1	4,1	4,3	4,2	98,7	8	153,3	223,1		
cebolla grano y medio grano	1	11,5	12,0	12,2	101,3	10	696,6	752,9		
otras cebollas	11	7,1	8,0			11	307,1	373,2		
cebolla total	11	22,7	24,3			11	1.157,0	1.349,2		
judías verdes (8)	11	6,9	5,4			11	124,2	84,6		
guisantes verdes	1	19,5	15,1	14,0	93,1	6	125,0	107,7		

(1) Mes al que corresponde la última estimación

(2) Arroz cáscara

(3) Producción bruta para fibra

(4) Tabaco seco no fermentado

(5) Producción en verde

(6) Incluido en el tomate "de verano" (rec. 1-vi/30-ix)

(7) Incluye el de conserva y el destinado a pimentón

(8) Con vaina

(9) La superficie se expresa en miles de áreas

(10) Incluye los grelos pero no el nabo forrajero

(11) Satsumas, Clementinas e Híbridos de mandarina

(12) Incluye el paraguayano o "melocotón plano" y las "pavías", pero no las nectarinas

(13) Los datos se dan con cáscara, no en grano. Coeficientes de conversión, según variedades: Almendra y Nuez: 3'3 - 4 , Avellana: 2 - 2'3

(14) Producción total de Vino y Mosto en miles de Hectolitros. Incluye a los pequeños productores (autoconsumo) y los mostos concentrados convertidos a mosto natural, con coeficiente 3'5

(15) Producción de uva, no de pasa

(16) Datos de ccaa de uva de vinificación producida.

(17) La superficie de endivia indica la superficie de raíz de endivia mientras que la producción de endivia recoge la endivia de hoja por lo que no tienen que estar ligadas.

RESUMEN DE LOS AVANCES DE SUPERFICIES Y PRODUCCIONES AGRÍCOLAS

TOTALES NACIONALES

ENERO 2025

CULTIVOS	SUPERFICIES (Miles de Hectáreas)					PRODUCCIONES (Miles de Toneladas)				
	PROVIS.		PROVIS.		AVANCE	PROVIS.		AVANCE		2025
	MES (1)	2023	2024	2025	2024=100	MES (1)	2023	2024	2025	2024=100
HORTALIZAS										
habas verdes	1	4,8	3,7	3,6	96,3	1	38,1	31,3	30,5	97,6
endivias (9) (15)	8	25,1	28,2			12	4,0	4,4		
escarolas	10	2,6	2,0	2,0	98,1	1	78,1	49,9	42,5	85,3
espinacas	11	5,2	4,9			1	78,0	77,4		
champiñón (9)	11	45,3	45,3	45,8	101,1	12	147,8	144,7	146,7	101,4
otras setas (9)	1	9,8	10,0	10,1	100,5	12	16,3	16,5	17,3	104,9
brócoli	10	33,4	33,0			1	483,1	492,4		
apio	9	1,9	1,9	2,0	100,9	12	120,5	109,8	109,8	100,0
pepino	12	8,0	8,2	8,5	102,8	6	748,7	721,4		
pepinillo (9)	6	0,5	0,1			11	0,1	0,0		
berenjena	1	3,5	3,5	3,3	95,2	1	263,7	296,8	262,4	88,4
calabaza	5	4,8	6,5			11	135,4	159,1		
calabacín	12	11,0	11,6	10,9	94,2	10	560,3	607,5		
zanahoria	11	6,5	7,3	7,4	101,7	1	324,9	399,4	394,0	98,7
nabo (10)	9	4,8	4,7	4,7	99,3	12	24,4	24,1	22,5	93,5
rábano (9)	10	39,0	39,8	24,7	62,1	12	5,1	4,6	3,8	81,6
puerro	11	2,6	2,3	2,3	98,8	12	70,2	61,2	59,8	97,8
CÍTRICOS										
naranja dulce						11	2.734,3	2.928,5		
limón						11	1.184,0	943,4		
pomelo						12	85,6	89,0		
satsumas						12	88,5	110,9		
clementinas						1	973,3	928,7		
híbridos (mandarina)						1	713,3	841,6		
mandarina total (11)							1.775,0	1.881,2		
FRUTALES										
manzana sidra						11	103,2	86,6		
manzana de mesa						11	454,3	474,7		
manzana total							557,6	561,2		
pera total						11	297,7	224,2		
albaricoque						11	120,7	151,6		
cereza y guinda						11	109,2	135,0		
melocotón (12)						9	829,3	840,3		
ciruela						11	163,2	151,2		
plátano						11	429,3	417,2		
higo						10	44,4	53,8		
kiwi						12	26,9	31,7		
aguacate						1	121,2	119,0		
nectarina						10	526,2	512,3		
nuez (13)						11	16,4	17,1		
castaña						12	32,5	92,4		
frambuesa						6	32,5	33,7		
almendra (13)						11	312,1	372,3		
avellana (13)						11	6,8	2,7		
VIÑEDO										
uva de mesa						11	335,4	362,6		
uva vinificación (16)						11	4.481,5	4.985,0		
vino + mosto (14)						11	32.384,7	36.905,2		
uva pasa (15)						11	0,4	0,2		
OLIVAR										
aceituna de aderezo						11	455,5	439,8		
aceituna de almazara						1	4.754,7	7.270,3		
aceite						1	836,8	1.317,4		

RESUMEN DE LOS AVANCES DE SUPERFICIES Y PRODUCCIONES AGRÍCOLAS

TOTALES NACIONALES

ENERO 2025

CULTIVOS	SUPERFICIES (Miles de Hectáreas)					PRODUCCIONES (Miles de Toneladas)				
	DEFINIT.		PROVIS.		AVANCE	DEFINIT.		PROVIS.		AVANCE
	MES (1)	2022	2023	2024	2023=100	MES (1)	2022	2023	2024	2023=100
CEREALES										
maíz	1	314,3	248,1	289,7	116,8	1	3.590,3	2.910,5	3.521,5	121,0
CULTIVOS INDUSTRIALES										
algodón	1	51,9	51,7	50,9	98,5	1	122,7	86,1	119,1	138,4
HORTALIZAS										
lechuga total	11	33,4	32,6	31,9	97,9	1	966,5	918,6	912,8	99,4
alcachofa	1	14,5	12,4	12,7	102,3	1	199,8	190,3	192,0	100,9
coliflor	1	7,7	7,0	6,9	98,8	1	181,0	156,1	160,8	103,0
espinacas	11	5,5	5,2	4,9	92,8	1	94,5	78,0	77,4	99,2
brócoli	10	31,6	33,4	33,0	98,8	1	501,5	483,1	492,4	101,9
CÍTRICOS										
clementinas						1	974,5	973,3	928,7	95,4
híbridos (mandarina)						1	789,3	713,3	841,6	118,0
FRUTALES										
aguacate						1	105,9	121,2	119,0	98,2
OLIVAR										
aceituna de almazara						1	3.532,4	4.754,7	7.270,3	152,9
aceite						1	672,1	836,8	1.317,4	157,4

**ANÁLISIS PROVINCIAL Y AUTONÓMICO
DE LAS SUPERFICIES Y PRODUCCIONES
AGRÍCOLAS**

AVANCES DE SUPERFICIE Y PRODUCCIÓN

TRIGO BLANDO

2025 ENERO

PROVINCIAS Y CC-AA	SUPERFICIES (HA)				PRODUCCIONES (1000 TM)			
	2023	2024	2025	2025	2023	2024	2025	2025
	DEFINITIVO	PROVISIONAL	1	2024=100	DEFINITIVO	PROVISIONAL		2024=100
15 A Coruña	1.387	1.984	1.793		5,477	5,358		
27 Lugo	1.958	3.805	3.405		5,026	10,274		
32 Ourense	9.120	8.575	8.193		20,183	20,303		
36 Pontevedra	238	323	308		0,419	0,872		
GALICIA	12.703	14.687	13.699	93,3	31,105	36,807		
33 P. DE ASTURIAS	65	65	62	95,4	0,117	0,065		
39 CANTABRIA	834	748	896	119,8	1,501	3,740		
1 Álava	18.315	19.716	19.706		106,292	138,012		
20 Guipúzcoa								
48 Vizcaya								
PAIS VASCO	18.315	19.716	19.706	99,9	106,292	138,012		
31 NAVARRA	80.542	75.820	78.000	102,9	309,551	444,865		
26 LA RIOJA	25.000	25.000	25.000	100,0	72,000	81,000		
22 Huesca	81.609	86.428	81.000		230,000	373,500		
44 Teruel	42.417	46.007	46.000		57,690	46,007		
50 Zaragoza	64.013	61.726	61.726		112,691	152,453		
ARAGÓN	188.039	194.161	188.726	97,2	400,381	571,960		
8 Barcelona	24.138	21.407	22.873		37,548	54,832		
17 Girona	15.500	12.320	12.690		22,990	30,000		
25 Lleida	57.253	56.941	62.578		120,420	174,295		
43 Tarragona	6.232	6.241	6.916		4,962	7,490		
CATALUÑA	103.123	96.909	105.057	108,4	185,920	266,617		
7 BALEARES	5.000	4.500	4.600	102,2	8,300	8,500		
5 Ávila	29.180	30.985	31.200		38,433	63,013		
9 Burgos	185.302	185.278	192.710		503,797	1.004,150		
24 León	45.456	36.206	51.000		139,312	163,344		
34 Palencia	116.584	120.303	116.500		351,236	576,273		
37 Salamanca	57.514	68.346	69.000		159,078	252,880		
40 Segovia	63.933	63.038	63.556		104,455	183,486		
42 Soria	92.853	87.998	94.000		97,982	339,518		
47 Valladolid	106.202	121.695	121.000		227,316	549,793		
49 Zamora	55.731	66.623	66.623		114,460	235,751		
CASTILLA Y LEÓN	752.755	780.472	805.589	103,2	1.736,069	3.368,208		
28 MADRID	26.393	18.736	18.712	99,9	26,695	58,523		
2 Albacete	60.296	55.270	59.500		120,909	134,923		
13 Ciudad Real	44.919	48.660	48.660		43,989	128,862		
16 Cuenca	47.160	46.000	50.000		40,960	147,400		
19 Guadalupe	75.171	60.000	60.000		141,404	214,500		
45 Toledo	51.534	51.630	51.630		41,766	137,381		
CASTILLA-MANCHA	279.080	261.560	269.790	103,1	389,028	763,066		
3 Alicante	1.288	1.006	1.450		1,289	1,064		
12 Castellón	864	715	715		0,652	0,203		
46 Valencia	2.683	2.653	2.441		1,085	2,668		
C. VALENCIANA	4.835	4.374	4.606	105,3	3,026	3,935		
30 R. DE MURCIA	11.180	6.647	6.647	100,0	6,700	4,382		
6 Badajoz	46.500	75.100	75.100		90,000	233,000		
10 Cáceres	2.500	3.500	3.500		6,000	9,800		
EXTREMADURA	49.000	78.600	78.600	100,0	96,000	242,800		
4 Almería	2.155	1.828	1.828		0,431	0,132		
11 Cádiz	12.050	10.600	10.730		35,554	42,071		
14 Córdoba	22.900	23.150	23.000		33,080	86,813		
18 Granada	9.776	10.580	11.000		5,567	17,171		
21 Huelva	4.250	4.400	4.600		7,650	16,720		
23 Jaén	2.647	2.504	2.504		2,260	7,714		
29 Málaga	5.082	4.772	5.000		4,065	16,000		
41 Sevilla	65.960	62.850	56.565		85,748	267,113		
ANDALUCÍA	124.820	120.684	115.227	95,5	174,355	453,734		
35 Palmas (Las)	106	93	89		0,125	0,096		
38 S. C. Tenerife	135	137	137		0,148	0,150		
CANARIAS	241	230	226	98,3	0,273	0,246		
ESPAÑA	1.681.925	1.702.909	1.735.143	101,9	3.547,313	6.446,460		

AVANCES DE SUPERFICIE Y PRODUCCIÓN

TRIGO DURO

2025 ENERO

PROVINCIAS Y CC-AA	SUPERFICIES (HA)				PRODUCCIONES (1000 TM)			
	2023	2024	2025	2025	2023	2024	2025	2025
	DEFINITIVO	PROVISIONAL	1	2024=100	DEFINITIVO	PROVISIONAL		2024=100
15 A Coruña	5	6	8		0,019	0,030		
27 Lugo	92	20	90		0,459	0,096		
32 Ourense	3	8	5		0,018	0,024		
36 Pontevedra	3	3	3		0,006	0,007		
GALICIA	103	37	106	286,5	0,502	0,157		
33 P. DE ASTURIAS								
39 CANTABRIA								
1 Álava								
20 Guipúzcoa								
48 Vizcaya								
PAIS VASCO								
31 NAVARRA	1.137	1.292	1.300	100,6	1,507	4,115		
26 LA RIOJA	20	10	10	100,0	0,040	0,023		
22 Huesca	2.039	1.660	2.000		5,000	5,500		
44 Teruel	1.160	1.172	1.100		1,080	1,054		
50 Zaragoza	58.056	48.303	48.303		110,905	99,338		
ARAGÓN	61.255	51.135	51.403	100,5	116,985	105,892		
8 Barcelona	16	10	20		0,025	0,040		
17 Girona	30	20	20		0,027	0,039		
25 Lleida	69	62	58		0,223	0,167		
43 Tarragona	78	5	7		0,002	0,005		
CATALUÑA	193	97	105	108,2	0,277	0,251		
7 BALEARES	20	10	50	500,0	0,030	0,020		
5 Ávila	13	17	20		0,012	0,015		
9 Burgos	368	449	408		1,074	2,164		
24 León	27	11	15		0,122	0,056		
34 Palencia	97	30	26		0,239	0,115		
37 Salamanca	18	55	35		0,056	0,178		
40 Segovia	56	62	62		0,091	0,170		
42 Soria	9	38	20		0,007	0,152		
47 Valladolid	296	206	220		0,895	1,019		
49 Zamora	56	39	39		0,159	0,132		
CASTILLA Y LEÓN	940	907	845	93,2	2,655	4,001		
28 MADRID	205	204	204	100,0	0,115	0,735		
2 Albacete	2.211	1.600	1.700		15,016	10,512		
13 Ciudad Real	393	213	213		0,835	0,639		
16 Cuenca	490	550	430		0,650	1,110		
19 Guadalajara	299	207	207		0,821	0,458		
45 Toledo	1.340	992	992		1,042	2,413		
CASTILLA-MANCHA	4.733	3.562	3.542	99,4	18,364	15,132		
3 Alicante	124	96	120		0,209	0,156		
12 Castellón	19	30	30		0,011	0,004		
46 Valencia	68	68	68		0,027	0,068		
C. VALENCIANA	211	194	218	112,4	0,247	0,228		
30 R. DE MURCIA	370	127	127	100,0	0,160	0,061		
6 Badajoz	2.100	3.400	3.400		4,000	9,500		
10 Cáceres	160	200	200		0,300	0,500		
EXTREMADURA	2.260	3.600	3.600	100,0	4,300	10,000		
4 Almería	93	115	115		0,012			
11 Cádiz	45.270	45.799	46.464		110,813	99,933		
14 Córdoba	39.600	36.800	36.500		62,010	128,800		
18 Granada	2.023	2.072	2.700		1,374	4,551		
21 Huelva	10.450	9.050	9.300		16,720	32,580		
23 Jaén	5.950	4.978	4.978		6,091	17,276		
29 Málaga	13.482	10.206	12.000		9,437	36,000		
41 Sevilla	80.160	65.920	59.328		80,160	230,720		
ANDALUCÍA	197.028	174.940	171.385	98,0	286,617	549,860		
35 Palmas (Las)								
38 S. C. Tenerife								
CANARIAS								
ESPAÑA	268.475	236.115	232.895	98,6	431,799	690,475		

AVANCES DE SUPERFICIE Y PRODUCCIÓN

TRIGO TOTAL

2025 ENERO

PROVINCIAS Y CC-AA	SUPERFICIES (HA)				PRODUCCIONES (1000 TM)			
	2023	2024	2025	2025	2023	2024	2025	2025
	DEFINITIVO	PROVISIONAL	1	2024=100	DEFINITIVO	PROVISIONAL		2024=100
15 A Coruña	1.392	1.990	1.801		5,496	5,388		
27 Lugo	2.050	3.825	3.495		5,485	10,370		
32 Ourense	9.123	8.583	8.198		20,201	20,327		
36 Pontevedra	241	326	311		0,425	0,879		
GALICIA	12.806	14.724	13.805	93,8	31,607	36,964		
33 P. DE ASTURIAS	65	65	62	95,4	0,117	0,065		
39 CANTABRIA	834	748	896	119,8	1,501	3,740		
1 Álava	18.315	19.716	19.706		106,292	138,012		
20 Guipúzcoa								
48 Vizcaya								
PAIS VASCO	18.315	19.716	19.706	99,9	106,292	138,012		
31 NAVARRA	81.679	77.112	79.300	102,8	311,058	448,980		
26 LA RIOJA	25.020	25.010	25.010	100,0	72,040	81,023		
22 Huesca	83.648	88.088	83.000		235,000	379,000		
44 Teruel	43.577	47.179	47.100		58,770	47,061		
50 Zaragoza	122.069	110.029	110.029		223,596	251,791		
ARAGÓN	249.294	245.296	240.129	97,9	517,366	677,852		
8 Barcelona	24.154	21.417	22.893		37,573	54,872		
17 Girona	15.530	12.340	12.710		23,017	30,039		
25 Lleida	57.322	57.003	62.636		120,643	174,462		
43 Tarragona	6.310	6.246	6.923		4,964	7,495		
CATALUÑA	103.316	97.006	105.162	108,4	186,197	266,868		
7 BALEARES	5.020	4.510	4.650	103,1	8,330	8,520		
5 Ávila	29.193	31.002	31.220		38,445	63,028		
9 Burgos	185.670	185.727	193.118		504,871	1.006,314		
24 León	45.483	36.217	51.015		139,434	163,400		
34 Palencia	116.681	120.333	116.526		351,475	576,388		
37 Salamanca	57.532	68.401	69.035		159,134	253,058		
40 Segovia	63.989	63.100	63.618		104,546	183,656		
42 Soria	92.862	88.036	94.020		97,989	339,670		
47 Valladolid	106.498	121.901	121.220		228,211	550,812		
49 Zamora	55.787	66.662	66.662		114,619	235,883		
CASTILLA Y LEÓN	753.695	781.379	806.434	103,2	1.738,724	3.372,209		
28 MADRID	26.598	18.940	18.916	99,9	26,810	59,258		
2 Albacete	62.507	56.870	61.200		135,925	145,435		
13 Ciudad Real	45.312	48.873	48.873		44,824	129,501		
16 Cuenca	47.650	46.550	50.430		41,610	148,510		
19 Guadalajara	75.470	60.207	60.207		142,225	214,958		
45 Toledo	52.874	52.622	52.622		42,808	139,793		
CASTILLA-MANCHA	283.813	265.122	273.332	103,1	407,392	778,197		
3 Alicante	1.412	1.102	1.570		1,498	1,220		
12 Castellón	883	745	745		0,663	0,207		
46 Valencia	2.751	2.721	2.509		1,112	2,736		
C. VALENCIANA	5.046	4.568	4.824	105,6	3,273	4,163		
30 R. DE MURCIA	11.550	6.774	6.774	100,0	6,860	4,433		
6 Badajoz	48.600	78.500	78.500		94,000	242,500		
10 Cáceres	2.660	3.700	3.700		6,300	10,300		
EXTREMADURA	51.260	82.200	82.200	100,0	100,300	252,800		
4 Almería	2.248	1.943	1.943		0,444	0,132		
11 Cádiz	57.320	56.399	57.194		146,367	142,004		
14 Córdoba	62.500	59.950	59.500		95,090	215,613		
18 Granada	11.799	12.652	13.700		6,941	21,722		
21 Huelva	14.700	13.450	13.900		24,370	49,300		
23 Jaén	8.597	7.482	7.482		8,351	24,990		
29 Málaga	18.564	14.978	17.000		13,502	52,000		
41 Sevilla	146.120	128.770	115.893		165,908	497,833		
ANDALUCÍA	321.848	295.624	286.612	97,0	460,973	1.003,594		
35 Palmas (Las)	106	93	89		0,125	0,096		
38 S. C. Tenerife	135	137	137		0,148	0,150		
CANARIAS	241	230	226	98,3	0,273	0,246		
ESPAÑA	1.950.400	1.939.024	1.968.038	101,5	3.979,113	7.136,924		

AVANCES DE SUPERFICIE Y PRODUCCIÓN

CEBADA DE SEIS CARRERAS

2025 ENERO

PROVINCIAS Y CC-AA	SUPERFICIES (HA)				PRODUCCIONES (1000 TM)			
	2023	2024	2025	2025	2023	2024	2025	2025
	DEFINITIVO	PROVISIONAL	1	2024=100	DEFINITIVO	PROVISIONAL		2024=100
15 A Coruña								
27 Lugo								
32 Ourense		52	52			0,213		
36 Pontevedra								
GALICIA		52	52	100,0		0,213		
33 P. DE ASTURIAS								
39 CANTABRIA								
1 Álava								
20 Guipúzcoa								
48 Vizcaya								
PAIS VASCO								
31 NAVARRA								
26 LA RIOJA								
22 Huesca	2.862	3.150	3.000		9,000	13,640		
44 Teruel	4.444	4.428	4.000		1,471	4,560		
50 Zaragoza	6.614	3.305	3.305		4,137	7,289		
ARAGÓN	13.920	10.883	10.305	94,7	14,608	25,489		
8 Barcelona	280	310	330		0,352	0,737		
17 Girona	750	720	57		0,985	1,540		
25 Lleida	350	205	206		0,690	0,658		
43 Tarragona								
CATALUÑA	1.380	1.235	593	48,0	2,027	2,935		
7 BALEARES	11.200	9.300	9.300	100,0	18,200	15,900		
5 Ávila	2.494	1.658	1.650		2,283	3,360		
9 Burgos	4.200	4.500	4.367		9,782	23,252		
24 León	1.000	1.000	1.200		1,530	3,809		
34 Palencia	10.000	3.354	3.354		23,292	15,472		
37 Salamanca	650	600	350		1,203	1,950		
40 Segovia	8.500	8.000	4.000		14,748	21,431		
42 Soria	5.050	5.050	3.020		4,705	17,550		
47 Valladolid	1.750	1.750	1.175		3,326	7,727		
49 Zamora	2.854	2.945	2.945		5,667	11,568		
CASTILLA Y LEÓN	36.498	28.857	22.061	76,4	66,536	106,119		
28 MADRID	359	347	361	104,0	0,296	1,004		
2 Albacete	19.440	20.000	16.500		13,876	28,315		
13 Ciudad Real	41.043	40.950	40.950		36,528	155,610		
16 Cuenca	12.200	16.500	15.000		11,900	48,950		
19 Guadalajara	2.491	3.200	3.200		3,963	10,423		
45 Toledo	12.446	12.578	12.578		9,772	36,975		
CASTILLA-MANCHA	87.620	93.228	88.228	94,6	76,039	280,273		
3 Alicante	252	201	150		0,256	0,175		
12 Castellón	42	30	30		0,030	0,004		
46 Valencia	296	295	236		0,166	0,234		
C. VALENCIANA	590	526	416	79,1	0,452	0,413		
30 R. DE MURCIA	10.450	5.338	10.708	200,6	9,000	5,057		
6 Badajoz	1.500	2.600	2.500		1,500	6,000		
10 Cáceres	40	50	50		0,050	0,100		
EXTREMADURA	1.540	2.650	2.550	96,2	1,550	6,100		
4 Almería	8.886	8.303	8.351		1,013	0,414		
11 Cádiz	590	662	550		1,770	2,042		
14 Córdoba	13.280	13.380	15.000		15,936	46,830		
18 Granada	14.055	9.612	12.500		7,309	7,549		
21 Huelva	140	110	120		0,126	0,330		
23 Jaén	2.078	2.342	2.342		1,364	5,605		
29 Málaga	678	1.000	500		0,650	1,500		
41 Sevilla	5.340	1.960	2.058		4,272	6,174		
ANDALUCÍA	45.047	37.369	41.421	110,8	32,440	70,444		
35 Palmas (Las)								
38 S. C. Tenerife								
CANARIAS				0,0				
ESPAÑA	208.604	189.785	185.995	98,0	221,148	513,947		

AVANCES DE SUPERFICIE Y PRODUCCIÓN

CEBADA DE DOS CARRERAS

2025 ENERO

PROVINCIAS Y CC-AA	SUPERFICIES (HA)				PRODUCCIONES (1000 TM)			
	2023	2024	2025	2025	2023	2024	2025	2025
	DEFINITIVO	PROVISIONAL	1	2024=100	DEFINITIVO	PROVISIONAL		2024=100
15 A Coruña	500	104	158		1,950	0,417		
27 Lugo	70	64	80		0,245	0,255		
32 Ourense	750	526	528		2,925	2,105		
36 Pontevedra	19	23	11		0,072	0,092		
GALICIA	1.339	717	777	108,4	5,192	2,869		
33 P. DE ASTURIAS								
39 CANTABRIA	137	142	140	98,6	0,158	0,568		
1 Álava	12.857	13.654	13.654		70,713	96,943		
20 Guipúzcoa								
48 Vizcaya								
PAIS VASCO	12.857	13.654	13.654	100,0	70,713	96,943		
31 NAVARRA	69.580	70.188	70.000	99,7	227,649	366,579		
26 LA RIOJA	19.000	18.500	18.000	97,3	51,500	54,000		
22 Huesca	173.109	157.000	160.000		480,000	663,480		
44 Teruel	96.795	84.123	86.000		60,099	86,646		
50 Zaragoza	160.716	158.907	158.907		243,861	348,377		
ARAGÓN	430.620	400.030	404.907	101,2	783,960	1.098,503		
8 Barcelona	35.718	30.678	32.179		34,889	72,968		
17 Girona	18.000	17.268	18.267		29,806	36,960		
25 Lleida	98.150	96.091	99.463		216,582	308,435		
43 Tarragona	12.701	10.726	11.533		7,545	21,452		
CATALUÑA	164.569	154.763	161.442	104,3	288,822	439,815		
7 BALEARES	7.500	5.000	6.700	134,0	12,100	8,600		
5 Ávila	42.928	34.552	34.570		48,640	65,586		
9 Burgos	135.372	128.220	134.868		331,172	668,903		
24 León	20.009	16.713	18.800		46,690	69,111		
34 Palencia	96.963	94.949	91.900		225,784	439,292		
37 Salamanca	30.891	26.538	26.400		73,093	93,138		
40 Segovia	57.106	42.347	56.000		98,554	115,831		
42 Soria	70.875	67.222	70.000		71,145	236,478		
47 Valladolid	160.015	144.646	144.500		309,458	638,490		
49 Zamora	54.226	55.952	55.952		107,658	219,778		
CASTILLA Y LEÓN	668.385	611.139	632.990	103,6	1.312,194	2.546,607		
28 MADRID	34.479	34.369	35.650	103,7	29,012	94,909		
2 Albacete	97.970	96.725	103.500		148,805	186,225		
13 Ciudad Real	95.765	95.550	95.550		80,443	337,975		
16 Cuenca	223.040	225.500	210.000		213,750	710,530		
19 Guadalajara	76.976	81.800	81.800		128,316	266,437		
45 Toledo	125.842	126.925	126.925		98,755	348,252		
CASTILLA-MANCHA	619.593	626.500	617.775	98,6	670,069	1.849,419		
3 Alicante	2.271	1.813	2.775		2,300	1,572		
12 Castellón	2.611	1.800	1.815		2,084	0,384		
46 Valencia	6.704	6.685	4.882		3,772	5,306		
C. VALENCIANA	11.586	10.298	9.472	92,0	8,156	7,262		
30 R. DE MURCIA	9.580	10.708	5.338	49,9	7,100	8,729		
6 Badajoz	29.500	49.250	49.500		36,000	133,000		
10 Cáceres	710	970	950		0,850	2,000		
EXTREMADURA	30.210	50.220	50.450	100,5	36,850	135,000		
4 Almería								
11 Cádiz	8.263	7.530	8.671		24,640	22,387		
14 Córdoba	4.020	6.895	7.000		4,180	20,685		
18 Granada	18.631	22.429	30.000		9,689	23,093		
21 Huelva	935	1.080	1.070		0,842	3,240		
23 Jaén	3.251	3.482	3.482		2,441	6,720		
29 Málaga	10.700	9.000	9.500		10,750	29,000		
41 Sevilla	17.060	17.600	18.480		17,060	59,840		
ANDALUCÍA	62.860	68.016	78.203	115,0	69,602	164,965		
35 Palmas (Las)	58	48	45		0,093	0,050		
38 S. C. Tenerife	33	40	47		0,034	0,038		
CANARIAS	91	88	92	104,5	0,127	0,088		
ESPAÑA	2.142.386	2.074.332	2.105.590	101,5	3.573,204	6.874,856		

AVANCES DE SUPERFICIE Y PRODUCCIÓN

CEBADA TOTAL

2025 ENERO

PROVINCIAS Y CC-AA	SUPERFICIES (HA)				PRODUCCIONES (1000 TM)			
	2023	2024	2025	2025	2023	2024	2025	2025
	DEFINITIVO	PROVISIONAL	1	2024=100	DEFINITIVO	PROVISIONAL		2024=100
15 A Coruña	500	104	158		1,950	0,417		
27 Lugo	70	64	80		0,245	0,255		
32 Ourense	750	578	580		2,925	2,318		
36 Pontevedra	19	23	11		0,072	0,092		
GALICIA	1.339	769	829	107,8	5,192	3,082		
33 P. DE ASTURIAS								
39 CANTABRIA	137	142	140	98,6	0,158	0,568		
1 Álava	12.857	13.654	13.654		70,713	96,943		
20 Guipúzcoa								
48 Vizcaya								
PAIS VASCO	12.857	13.654	13.654	100,0	70,713	96,943		
31 NAVARRA	69.580	70.188	70.000	99,7	227,649	366,579		
26 LA RIOJA	19.000	18.500	18.000	97,3	51,500	54,000		
22 Huesca	175.971	160.180	163.000		489,000	677,120		
44 Teruel	101.239	88.551	90.000		61,570	91,206		
50 Zaragoza	167.330	162.212	162.212		247,998	355,666		
ARAGÓN	444.540	410.943	415.212	101,0	798,568	1.123,992		
8 Barcelona	35.998	30.988	32.509		35,241	73,705		
17 Girona	18.750	17.988	18.324		30,791	38,500		
25 Lleida	98.500	96.296	99.669		217,272	309,093		
43 Tarragona	12.701	10.726	11.533		7,545	21,452		
CATALUÑA	165.949	155.998	162.035	103,9	290,849	442,750		
7 BALEARES	18.700	14.300	16.000	111,9	30,300	24,500		
5 Ávila	45.422	36.210	36.220		50,923	68,946		
9 Burgos	139.572	132.720	139.235		340,954	692,155		
24 León	21.009	17.713	20.000		48,220	72,920		
34 Palencia	106.963	98.303	95.254		249,076	454,764		
37 Salamanca	31.541	27.138	26.750		74,296	95,088		
40 Segovia	65.606	50.347	60.000		113,302	137,262		
42 Soria	75.925	72.272	73.020		75,850	254,028		
47 Valladolid	161.765	146.396	145.675		312,784	646,217		
49 Zamora	57.080	58.897	58.897		113,325	231,346		
CASTILLA Y LEÓN	704.883	639.996	655.051	102,4	1.378,730	2.652,726		
28 MADRID	34.838	34.716	36.011	103,7	29,308	95,913		
2 Albacete	117.410	116.725	120.000		162,681	214,540		
13 Ciudad Real	136.808	136.500	136.500		116,971	493,585		
16 Cuenca	235.240	242.000	225.000		225,650	759,480		
19 Guadalupe	79.467	85.000	85.000		132,285	276,860		
45 Toledo	138.288	139.503	139.503		108,527	385,227		
CASTILLA-MANCHA	707.213	719.728	706.003	98,1	746,114	2.129,692		
3 Alicante	2.523	2.014	2.925		2,556	1,747		
12 Castellón	2.653	1.830	1.845		2,114	0,388		
46 Valencia	7.000	6.980	5.118		3,983	5,540		
C. VALENCIANA	12.176	10.824	9.888	91,4	8,653	7,675		
30 R. DE MURCIA	20.030	16.046	16.046	100,0	16,100	13,786		
6 Badajoz	31.000	51.850	52.000		37,500	139,000		
10 Cáceres	750	1.020	1.000		0,900	2,100		
EXTREMADURA	31.750	52.870	53.000	100,2	38,400	141,100		
4 Almería	8.886	8.303	8.351		1,013	0,414		
11 Cádiz	8.853	8.192	9.221		26,410	24,429		
14 Córdoba	17.300	20.275	22.000		20,116	67,515		
18 Granada	32.686	32.041	42.500		16,998	30,642		
21 Huelva	1.075	1.190	1.190		0,968	3,570		
23 Jaén	5.329	5.824	5.824		3,805	12,325		
29 Málaga	11.378	10.000	10.000		11,400	30,500		
41 Sevilla	22.400	19.560	20.538		21,332	66,014		
ANDALUCÍA	107.907	105.385	119.624	113,5	102,042	235,409		
35 Palmas (Las)	58	48	45		0,093	0,050		
38 S. C. Tenerife	33	40	47		0,034	0,038		
CANARIAS	91	88	92	104,5	0,127	0,088		
ESPAÑA	2.350.990	2.264.147	2.291.585	101,2	3.794,403	7.388,803		

AVANCES DE SUPERFICIE Y PRODUCCIÓN

AVENA

2025 ENERO

PROVINCIAS Y CC-AA	SUPERFICIES (HA)				PRODUCCIONES (1000 TM)			
	2023	2024	2025	2025	2023	2024	2025	2025
	DEFINITIVO	PROVISIONAL	1	2024=100	DEFINITIVO	PROVISIONAL		2024=100
15 A Coruña	169	8	143		0,254	0,016		
27 Lugo	73	182	86		0,042	0,364		
32 Ourense	30	25	25		0,178	0,055		
36 Pontevedra	15	3	18		0,027	0,007		
GALICIA	287	218	272	124,9	0,501	0,442		
33 P. DE ASTURIAS								
39 CANTABRIA	48	50	50	100,0	0,029	0,200		
1 Álava	5.565	5.088	5.085		27,547	30,528		
20 Guipúzcoa								
48 Vizcaya								
PAIS VASCO	5.565	5.088	5.085	99,9	27,547	30,528		
31 NAVARRA	11.469	10.924	11.000	100,7	39,856	51,633		
26 LA RIOJA	600	800	800	100,0	1,500	2,100		
22 Huesca	5.125	5.440	5.500		10,500	16,800		
44 Teruel	15.409	16.888	16.000		14,798	13,510		
50 Zaragoza	10.720	9.202	9.202		7,015	14,845		
ARAGÓN	31.254	31.530	30.702	97,4	32,313	45,155		
8 Barcelona	1.487	1.837	1.977		0,863	2,837		
17 Girona	2.100	988	610		1,163	0,800		
25 Lleida	1.687	2.378	2.518		3,787	7,107		
43 Tarragona	1.340	2.383	1.405		0,417	3,574		
CATALUÑA	6.614	7.586	6.510	85,8	6,230	14,318		
7 BALEARES	14.400	12.100	10.700	88,4	6,000	7,500		
5 Ávila	4.415	4.810	4.800		3,746	8,008		
9 Burgos	12.823	16.472	13.372		27,832	74,214		
24 León	11.039	11.029	12.000		12,707	33,841		
34 Palencia	15.196	21.878	22.300		33,339	90,346		
37 Salamanca	10.726	10.977	11.000		17,565	34,439		
40 Segovia	1.206	3.643	5.600		1,681	9,009		
42 Soria	1.912	2.666	2.600		1,878	8,108		
47 Valladolid	3.194	11.891	12.100		6,913	38,292		
49 Zamora	6.532	14.044	14.044		9,814	36,946		
CASTILLA Y LEÓN	67.043	97.410	97.816	100,4	115,475	333,203		
28 MADRID	5.860	7.286	7.321	100,5	4,259	15,812		
2 Albacete	50.607	55.820	52.500		52,526	93,382		
13 Ciudad Real	70.292	70.282	70.282		21,088	144,612		
16 Cuenca	13.830	13.000	13.800		9,930	46,050		
19 Guadalajara	5.842	8.500	8.500		7,388	29,750		
45 Toledo	42.144	41.249	41.249		23,575	68,518		
CASTILLA-MANCHA	182.715	188.851	186.331	98,7	114,507	382,312		
3 Alicante	2.432	1.896	2.350		2,487	2,690		
12 Castellón	1.151	1.240	1.248		1,102	0,374		
46 Valencia	1.969	1.954	2.202		1,401	0,958		
C. VALENCIANA	5.552	5.090	5.800	113,9	4,990	4,022		
30 R. DE MURCIA	14.020	11.531	11.531	100,0	5,700	5,157		
6 Badajoz	12.000	37.200	37.200		10,400	74,500		
10 Cáceres	2.230	4.000	4.000		1,300	6,000		
EXTREMADURA	14.230	41.200	41.200	100,0	11,700	80,500		
4 Almería	3.443	4.871	4.871		0,582	0,499		
11 Cádiz	12.025	9.191	11.004		17,784	14,393		
14 Córdoba	27.200	29.900	29.000		27,460	89,700		
18 Granada	21.993	23.328	23.000		14,996	22,582		
21 Huelva	2.275	2.225	2.500		2,730	5,785		
23 Jaén	4.390	3.692	3.692		3,397	6,978		
29 Málaga	9.174	8.700	7.000		9,200	15,900		
41 Sevilla	16.340	13.270	13.270		13,072	19,905		
ANDALUCÍA	96.840	95.177	94.337	99,1	89,221	175,742		
35 Palmas (Las)	84	69	92		0,093	0,070		
38 S. C. Tenerife	225	282	325		0,160	0,198		
CANARIAS	309	351	417	118,8	0,253	0,268		
ESPAÑA	456.806	515.192	509.872	99,0	460,081	1.148,892		

AVANCES DE SUPERFICIE Y PRODUCCIÓN

CENTENO

2025 ENERO

PROVINCIAS Y CC-AA	SUPERFICIES (HA)				PRODUCCIONES (1000 TM)			
	2023	2024	2025	2025	2023	2024	2025	2025
	DEFINITIVO	PROVISIONAL	1	2024=100	DEFINITIVO	PROVISIONAL		2024=100
15 A Coruña	24	16	50		0,070	0,042		
27 Lugo	453	4	450		1,034	0,009		
32 Ourense	3.620	3.481	2.589		13,196	11,139		
36 Pontevedra	50	19	42		0,156	0,051		
GALICIA	4.147	3.520	3.131	88,9	14,456	11,241		
33 P. DE ASTURIAS								
39 CANTABRIA	30	58	58	100,0	0,028	0,232		
1 Álava	303	271	271		1,749	1,621		
20 Guipúzcoa								
48 Vizcaya								
PAIS VASCO	303	271	271	100,0	1,749	1,621		
31 NAVARRA	157	213	200	93,9	0,239	0,599		
26 LA RIOJA	60	150	210	140,0	0,160	0,285		
22 Huesca	436	325	350		0,800	0,490		
44 Teruel	2.555	5.831	5.000		3,328	3,831		
50 Zaragoza	3.935	4.101	4.101		3,819	6,136		
ARAGÓN	6.926	10.257	9.451	92,1	7,947	10,457		
8 Barcelona	77	115	150		0,072	0,299		
17 Girona	480	300	264		0,320	0,340		
25 Lleida	812	708	645		1,446	1,873		
43 Tarragona	1	44	49		0,001	0,062		
CATALUÑA	1.370	1.167	1.108	94,9	1,839	2,574		
7 BALEARES	18	4	3	75,0	0,017	0,004		
5 Ávila	6.407	8.259	8.300		5,159	10,326		
9 Burgos	3.108	3.868	3.473		5,550	13,010		
24 León	10.491	10.023	10.300		15,591	27,613		
34 Palencia	12.830	14.581	14.220		30,387	44,962		
37 Salamanca	3.578	4.710	4.300		5,686	12,607		
40 Segovia	4.111	6.117	8.000		6,603	10,008		
42 Soria	8.324	11.712	11.700		6,171	23,756		
47 Valladolid	5.834	7.136	7.000		8,762	21,529		
49 Zamora	2.737	3.523	3.523		3,168	8,929		
CASTILLA Y LEÓN	57.420	69.929	70.816	101,3	87,077	172,740		
28 MADRID	1.458	585	585	100,0	0,288	0,491		
2 Albacete	1.334	997	1.140		0,723	0,942		
13 Ciudad Real	1.186	1.399	1.399		0,202	2,448		
16 Cuenca	330	470	455		0,250	1,050		
19 Guadalajara	1.580	1.500	1.500		2,054	4,200		
45 Toledo	7.137	6.941	6.941		2,443	9,267		
CASTILLA-MANCHA	11.567	11.307	11.435	101,1	5,672	17,907		
3 Alicante	6				0,001			
12 Castellón	293	277	290		0,147	0,035		
46 Valencia	45	45	49		0,012	0,098		
C. VALENCIANA	344	322	339	105,3	0,160	0,133		
30 R. DE MURCIA	120	49	50	102,0	0,024	0,011		
6 Badajoz	20	40	40		0,020	0,050		
10 Cáceres	20	50	50		0,020	0,050		
EXTREMADURA	40	90	90	100,0	0,040	0,100		
4 Almería	75	139	139		0,005	0,005		
11 Cádiz	1	5	1		0,002	0,010		
14 Córdoba	400	260	200		0,300	0,520		
18 Granada	578	258	500		0,151	0,150		
21 Huelva	9	2	5		0,011	0,003		
23 Jaén	2				0,002			
29 Málaga	55		60		0,050			
41 Sevilla		12	12			0,030		
ANDALUCÍA	1.120	676	917	135,7	0,521	0,718		
35 Palmas (Las)	35	17	17		0,049	0,017		
38 S. C. Tenerife	68	67	62		0,048	0,048		
CANARIAS	103	84	79	94,0	0,097	0,065		
ESPAÑA	85.183	98.682	98.743	100,1	120,314	219,178		

AVANCES DE SUPERFICIE Y PRODUCCIÓN

TRITICALE

2025 ENERO

PROVINCIAS Y CC-AA	SUPERFICIES (HA)				PRODUCCIONES (1000 TM)			
	2023	2024	2025	2025	2023	2024	2025	2025
	DEFINITIVO	PROVISIONAL	1	2024=100	DEFINITIVO	PROVISIONAL		2024=100
15 A Coruña	51	29	36		0,309	0,156		
27 Lugo	41	113	62		0,209	0,605		
32 Ourense	185	4	115		0,192	0,016		
36 Pontevedra	9	3	6		0,054	0,016		
GALICIA	286	149	219	147,0	0,764	0,793		
33 P. DE ASTURIAS								
39 CANTABRIA	55	60	60	100,0	0,068	0,300		
1 Álava	93	83	83		0,551	0,498		
20 Guipúzcoa								
48 Vizcaya								
PAIS VASCO	93	83	83	100,0	0,551	0,498		
31 NAVARRA	2.205	2.464	2.400	97,4	3,559	8,105		
26 LA RIOJA	2.000	2.300	2.300	100,0	7,100	7,000		
22 Huesca	11.745	12.632	12.000		28,000	56,844		
44 Teruel	15.596	19.786	19.000		20,587	19,786		
50 Zaragoza	30.686	28.714	29.661		27,992	48,417		
ARAGÓN	58.027	61.132	60.661	99,2	76,579	125,047		
8 Barcelona	600	335	340		1,800	1,074		
17 Girona	610	400	399		0,478	0,400		
25 Lleida	7.742	8.003	8.467		15,069	20,651		
43 Tarragona	483	564	479		0,199	1,015		
CATALUÑA	9.435	9.302	9.685	104,1	17,546	23,140		
7 BALEARES	800	600	900	150,0	1,000	0,750		
5 Ávila	1.144	1.435	1.430		1,075	1,937		
9 Burgos	2.874	3.323	3.259		6,047	12,300		
24 León	3.609	3.730	3.700		5,606	12,411		
34 Palencia	3.860	4.298	4.100		9,703	16,152		
37 Salamanca	1.763	3.560	3.500		4,487	10,811		
40 Segovia	5.301	5.322	5.800		8,126	14,324		
42 Soria	7.387	8.248	8.140		8,233	31,539		
47 Valladolid	1.631	1.742	1.750		3,078	6,643		
49 Zamora	3.128	4.370	4.370		4,363	11,021		
CASTILLA Y LEÓN	30.697	36.028	36.049	100,1	50,718	117,138		
28 MADRID	5.743	3.522	6.249	177,4	4,286	7,258		
2 Albacete	15.950	11.950	13.450		30,015	23,063		
13 Ciudad Real	15.852	14.927	14.927		6,339	39,098		
16 Cuenca	10.450	10.450	10.300		26,850	28,750		
19 Guadalajara	9.659	7.000	7.000		17,562	22,480		
45 Toledo	20.617	16.533	16.533		12,826	32,570		
CASTILLA-MANCHA	72.528	60.860	62.210	102,2	93,592	145,961		
3 Alicante	58	49	140		0,064	0,064		
12 Castellón	435	393	394		0,333	0,137		
46 Valencia	610	605	557		0,203	0,628		
C. VALENCIANA	1.103	1.047	1.091	104,2	0,600	0,829		
30 R. DE MURCIA	306	373	373	100,0	0,368	0,494		
6 Badajoz	9.500	14.400	14.400		14,000	39,000		
10 Cáceres	1.600	1.800	1.800		2,000	4,200		
EXTREMADURA	11.100	16.200	16.200	100,0	16,000	43,200		
4 Almería		5	5					
11 Cádiz	14.350	10.380	14.420		19,157	13,857		
14 Córdoba	10.400	10.700	11.000		12,750	40,120		
18 Granada	1.483	1.543	1.600		0,954	2,032		
21 Huelva	5.450	5.020	5.500		8,175	19,076		
23 Jaén	869	937	937		0,937	2,994		
29 Málaga	1.700	1.600	1.200		1,190	4,200		
41 Sevilla	21.550	19.470	21.417		38,790	82,748		
ANDALUCÍA	55.802	49.655	56.079	112,9	81,953	165,027		
35 Palmas (Las)	1	1	1		0,001	0,001		
38 S. C. Tenerife	1	1	1		0,001	0,001		
CANARIAS	2	2	2	100,0	0,002	0,002		
ESPAÑA	250.182	243.777	254.561	104,4	354,686	645,542		

AVANCES DE SUPERFICIE Y PRODUCCIÓN

MAÍZ

2025 ENERO

PROVINCIAS Y CC-AA	SUPERFICIES (HA)				PRODUCCIONES (1000 TM)			
	2022	2023	2024	2024	2022	2023	2024	2024
	DEFINITIVO	DEFINITIVO	1	2023=100	DEFINITIVO	DEFINITIVO	1	2023=100
15 A Coruña	6.079	7.816	7.630		43,490	51,129	53,410	
27 Lugo	2.015	2.459	2.508		13,543	14,350	17,556	
32 Ourense	1.929	1.728	1.801		12,701	9,210	18,010	
36 Pontevedra	4.784	6.028	5.200		24,612	30,544	52,000	
GALICIA	14.807	18.031	17.139	95,1	94,346	105,233	140,976	134,0
33 P. DE ASTURIAS	450	380	385	101,3	1,350	0,960	1,240	129,2
39 CANTABRIA								
1 Álava	3	4	5		0,010	0,011	0,015	
20 Guipúzcoa	99	109	109		0,279	0,280	0,200	
48 Vizcaya	71	73	73		0,194	0,220	0,240	
PAIS VASCO	173	186	187	100,5	0,483	0,511	0,455	89,0
31 NAVARRA	17.356	12.466	12.294	98,6	184,505	131,648	134,345	102,0
26 LA RIOJA	355	380	400	105,3	4,242	4,500	5,000	111,1
22 Huesca	64.330	42.500	68.578		718,700	530,000	877,729	
44 Teruel	1.916	1.660	700		19,024	14,940	5,770	
50 Zaragoza	18.811	10.315	12.934		221,834	102,990	142,175	
ARAGÓN	85.057	54.475	82.212	150,9	959,558	647,930	1.025,674	158,3
8 Barcelona	99				0,462			
17 Girona	4.908	2.000	1.040		46,258	18,000	7,000	
25 Lleida	35.067	11.967	18.781		356,822	123,356	206,591	
43 Tarragona	48	24	18		0,474	0,072	0,144	
CATALUÑA	40.122	13.991	19.839	141,8	404,016	141,428	213,735	151,1
7 BALEARES	107	90	150	166,7	0,591	0,500	0,825	165,0
5 Ávila	1.073	997	1.295		14,153	13,021	16,194	
9 Burgos	843	624	457		10,116	8,112	7,258	
24 León	73.715	67.471	68.646		928,809	873,749	871,804	
34 Palencia	656	1.414	2.707		7,675	16,582	31,861	
37 Salamanca	16.793	15.475	15.452		222,961	216,341	210,147	
40 Segovia	24	12	103		0,252	0,132	1,236	
42 Soria	33	51	14		0,462	0,714	0,196	
47 Valladolid	3.944	4.182	4.402		47,328	58,774	56,737	
49 Zamora	11.495	11.627	12.448		151,665	153,476	167,027	
CASTILLA Y LEÓN	108.576	101.853	105.524	103,6	1.383,421	1.340,901	1.362,460	101,6
28 MADRID	4.686	4.570	4.315	94,4	57,231	53,680	53,968	100,5
2 Albacete	8.255	7.030	6.500		114,332	103,693	94,250	
13 Ciudad Real	381	1.332	2.358		4,117	14,650	25,938	
16 Cuenca	569	726	883		7,105	7,070	10,930	
19 Guadalajara	2.523	1.900	1.900		30,216	21,850	28,500	
45 Toledo	5.344	4.643	4.326		58,784	46,430	48,452	
CASTILLA-MANCHA	17.072	15.631	15.967	102,1	214,554	193,693	208,070	107,4
3 Alicante	200	184	124		2,399	2,208	1,406	
12 Castellón	64	36	78		0,233	0,090	0,208	
46 Valencia	88	74	78		1,408	1,360	0,942	
C. VALENCIANA	352	294	280	95,2	4,040	3,658	2,556	69,9
30 R. DE MURCIA	147	190	206	108,4	1,500	1,805	2,100	116,3
6 Badajoz	8.630	9.100	13.100		94,706	101,000	160,000	
10 Cáceres	11.640	11.900	12.300		134,806	136,000	153,000	
EXTREMADURA	20.270	21.000	25.400	121,0	229,512	237,000	313,000	132,1
4 Almería	14	10	33		0,070	0,040	0,116	
11 Cádiz	1.586	1.820	1.690		22,509	22,580	18,500	
14 Córdoba	125	35	155		1,563	0,420	1,860	
18 Granada	1.634	1.254	1.516		15,196	13,222	16,492	
21 Huelva	30	58	59		0,240	0,464	1,230	
23 Jaén	45	10	214		0,486	0,090	2,311	
29 Málaga	45	100	50		0,372	0,700	0,090	
41 Sevilla	759	850	1.130		9,320	8,500	15,170	
ANDALUCÍA	4.238	4.137	4.847	117,2	49,756	46,016	55,769	121,2
35 Palmas (Las)	303	204	250		0,641	0,510	0,500	
38 S. C. Tenerife	221	231	350		0,514	0,530	0,860	
CANARIAS	524	435	600	137,9	1,155	1,040	1,360	130,8
ESPAÑA	314.292	248.109	289.745	116,8	3.590,260	2.910,503	3.521,533	121,0

AVANCES DE SUPERFICIE Y PRODUCCIÓN

PATATA EXTRATEMPRANA

2025 ENERO

PROVINCIAS Y CC-AA	SUPERFICIES (HA)				PRODUCCIONES (1000 TM)			
	2023	2024	2025	2025	2023	2024	2025	2025
	DEFINITIVO	PROVISIONAL	1	2024=100	DEFINITIVO	PROVISIONAL	1	2024=100
15 A Coruña	25		25		0,394		0,450	
27 Lugo			21				0,378	
32 Ourense			8				0,168	
36 Pontevedra	30		25		0,510		0,300	
GALICIA	55		79		0,904		1,296	
33 P. DE ASTURIAS								
39 CANTABRIA								
1 Álava								
20 Guipúzcoa								
48 Vizcaya								
PAIS VASCO								
31 NAVARRA								
26 LA RIOJA								
22 Huesca								
44 Teruel								
50 Zaragoza								
ARAGÓN								
8 Barcelona								
17 Girona	4	3	2		0,070	0,056	0,040	
25 Lleida								
43 Tarragona	1	6	5		0,017	0,120	0,100	
CATALUÑA	5	9	7	77,8	0,087	0,176	0,140	79,5
7 BALEARES	115	90	85	94,4	2,580	1,640	1,550	94,5
5 Ávila								
9 Burgos								
24 León								
34 Palencia								
37 Salamanca								
40 Segovia								
42 Soria								
47 Valladolid								
49 Zamora								
CASTILLA Y LEÓN								
28 MADRID								
2 Albacete								
13 Ciudad Real								
16 Cuenca								
19 Guadalajara								
45 Toledo								
CASTILLA-MANCHA								
3 Alicante								
12 Castellón								
46 Valencia								
C. VALENCIANA								
30 R. DE MURCIA	1.012	310	370	119,4	29,652	8,060	11,840	146,9
6 Badajoz								
10 Cáceres								
EXTREMADURA								
4 Almería	48	49	68		0,967	0,990	1,510	
11 Cádiz	423	431	431		11,825	11,325	11,325	
14 Córdoba								
18 Granada	35	30	70		1,292	0,945	1,940	
21 Huelva	4	1			0,100	0,025		
23 Jaén								
29 Málaga	140	180	180		3,920	4,635	5,000	
41 Sevilla	100	100	30		1,500	2,500	0,750	
ANDALUCÍA	750	791	779	98,5	19,604	20,420	20,525	100,5
35 Palmas (Las)	504	243	242		13,359	9,800	8,400	
38 S. C. Tenerife	708	674	650		14,553	13,460	12,200	
CANARIAS	1.212	917	892	97,3	27,912	23,260	20,600	88,6
ESPAÑA	3.149	2.117	2.212	104,5	80,739	53,556	55,951	104,5

AVANCES DE SUPERFICIE Y PRODUCCIÓN

PATATA TEMPRANA

2025 ENERO

PROVINCIAS Y CC-AA	SUPERFICIES (HA)				PRODUCCIONES (1000 TM)			
	2023	2024	2025	2025	2023	2024	2025	2025
	DEFINITIVO	PROVISIONAL	1	2024=100	DEFINITIVO	PROVISIONAL		2024=100
15 A Coruña	450	380	450		6,615	3,761		
27 Lugo	88	70	88		1,536	0,419		
32 Ourense	92	92	80		1,307	0,752		
36 Pontevedra	650	510	649		11,349	4,452		
GALICIA	1.280	1.052	1.267	120,4	20,807	9,384		
33 P. DE ASTURIAS								
39 CANTABRIA								
1 Álava								
20 Guipúzcoa	30	30	20		0,840	0,840		
48 Vizcaya	85	75	75		2,380	2,175		
PAIS VASCO	115	105	95	90,5	3,220	3,015		
31 NAVARRA								
26 LA RIOJA								
22 Huesca	2		2		0,060			
44 Teruel								
50 Zaragoza								
ARAGÓN	2		2		0,060			
8 Barcelona	29	31	22		0,645	0,729		
17 Girona	9	8	12		0,170	0,178		
25 Lleida								
43 Tarragona	10	10	8		0,200	0,216		
CATALUÑA	48	49	42	85,7	1,015	1,123		
7 BALEARES	725	600	540	90,0	28,900	14,700		
5 Ávila								
9 Burgos								
24 León								
34 Palencia								
37 Salamanca								
40 Segovia								
42 Soria								
47 Valladolid								
49 Zamora								
CASTILLA Y LEÓN								
28 MADRID								
2 Albacete								
13 Ciudad Real	5	5	5		0,148	0,148		
16 Cuenca								
19 Guadalajara								
45 Toledo								
CASTILLA-MANCHA	5	5	5	100,0	0,148	0,148		
3 Alicante	315	284	298		7,560	9,372		
12 Castellón	225	225	272		7,200	7,200		
46 Valencia	929	945	992		38,032	42,483		
C. VALENCIANA	1.469	1.454	1.562	107,4	52,792	59,055		
30 R. DE MURCIA	2.250	3.100	3.200	103,2	88,425	130,260		
6 Badajoz								
10 Cáceres								
EXTREMADURA								
4 Almería	169	169	143		5,524	4,914		
11 Cádiz	868	859	859		22,750	20,050		
14 Córdoba	90	48			2,520	1,200		
18 Granada	45	50	40		1,750	1,570		
21 Huelva	164	175	175		4,100	2,625		
23 Jaén	2	2	2		0,054	0,069		
29 Málaga	60	80	100		2,160	2,151		
41 Sevilla	3.530	3.600	3.700		105,900	136,800		
ANDALUCÍA	4.928	4.983	5.019	100,7	144,758	169,379		
35 Palmas (Las)	560	297	298		17,092	13,300		
38 S. C. Tenerife	1.522	1.460	1.500		29,684	30,000		
CANARIAS	2.082	1.757	1.798	102,3	46,776	43,300		
ESPAÑA	12.904	13.105	13.530	103,2	386,901	430,364		

AVANCES DE SUPERFICIE Y PRODUCCIÓN

REMOLACHA AZUCARERA (R. VERANO)

2025 ENERO

PROVINCIAS Y CC-AA	SUPERFICIES (HA)				PRODUCCIONES (1000 TM)			
	2023	2024	2025	2025	2023	2024	2025	2025
	DEFINITIVO	PROVISIONAL	1	2024=100	DEFINITIVO	PROVISIONAL		2024=100
15 A Coruña 27 Lugo 32 Ourense 36 Pontevedra								
GALICIA								
33 P. DE ASTURIAS								
39 CANTABRIA								
1 Álava 20 Guipúzcoa 48 Vizcaya								
PAIS VASCO								
31 NAVARRA								
26 LA RIOJA								
22 Huesca 44 Teruel 50 Zaragoza								
ARAGÓN								
8 Barcelona 17 Girona 25 Lleida 43 Tarragona								
CATALUÑA								
7 BALEARES								
5 Ávila 9 Burgos 24 León 34 Palencia 37 Salamanca 40 Segovia 42 Soria 47 Valladolid 49 Zamora								
CASTILLA Y LEÓN								
28 MADRID								
2 Albacete 13 Ciudad Real 16 Cuenca 19 Guadalajara 45 Toledo								
CASTILLA-MANCHA								
3 Alicante 12 Castellón 46 Valencia								
C. VALENCIANA								
30 R. DE MURCIA								
6 Badajoz 10 Cáceres								
EXTREMADURA								
4 Almería 11 Cádiz 14 Córdoba 18 Granada 21 Huelva 23 Jaén 29 Málaga 41 Sevilla	4.790 13	4.689 21	4.687 20		221,400 0,780	223,764 1,260		
ANDALUCÍA	8.623	9.240	8.787	95,1	374,980	496,824		
35 Palmas (Las) 38 S. C. Tenerife								
CANARIAS								
ESPAÑA	8.623	9.240	8.788	95,1	374,980	496,824		

AVANCES DE SUPERFICIE Y PRODUCCIÓN

ALGODÓN

2025 ENERO

PROVINCIAS Y CC-AA	SUPERFICIES (HA)				PRODUCCIONES (1000 TM)			
	2022	2023	2024	2024	2022	2023	2024	2024
	DEFINITIVO	DEFINITIVO	1	2023=100	DEFINITIVO	DEFINITIVO	1	2023=100
15 A Coruña								
27 Lugo								
32 Ourense								
36 Pontevedra								
GALICIA								
33 P. DE ASTURIAS								
39 CANTABRIA								
1 Álava								
20 Guipúzcoa								
48 Vizcaya								
PAIS VASCO								
31 NAVARRA								
26 LA RIOJA								
22 Huesca								
44 Teruel								
50 Zaragoza								
ARAGÓN								
8 Barcelona								
17 Girona								
25 Lleida								
43 Tarragona								
CATALUÑA								
7 BALEARES								
5 Ávila								
9 Burgos								
24 León								
34 Palencia								
37 Salamanca								
40 Segovia								
42 Soria								
47 Valladolid								
49 Zamora								
CASTILLA Y LEÓN								
28 MADRID								
2 Albacete								
13 Ciudad Real								
16 Cuenca								
19 Guadalajara								
45 Toledo								
CASTILLA-MANCHA								
3 Alicante								
12 Castellón								
46 Valencia								
C. VALENCIANA								
30 R. DE MURCIA	15	25	25	100,0	0,045	0,045	0,038	84,4
6 Badajoz								
10 Cáceres								
EXTREMADURA								
4 Almería								
11 Cádiz	11.441	10.915	11.118		29,426	29,700	30,252	
14 Córdoba	2.930	2.386	2.570		5,658	1,210	6,236	
18 Granada								
21 Huelva	141	101	115		0,131	0,087	0,113	
23 Jaén	3.251	3.192	3.018		3,910	2,447	7,527	
29 Málaga								
41 Sevilla	34.085	35.060	34.070		83,570	52,590	74,954	
ANDALUCÍA	51.848	51.654	50.891	98,5	122,695	86,034	119,082	138,4
35 Palmas (Las)								
38 S. C. Tenerife								
CANARIAS								
ESPAÑA	51.863	51.679	50.916	98,5	122,740	86,079	119,120	138,4

AVANCES DE SUPERFICIE Y PRODUCCIÓN

LECHUGA TOTAL

2025 ENERO

PROVINCIAS Y CC-AA	SUPERFICIES (HA)				PRODUCCIONES (1000 TM)			
	2022	2023	2024	2024	2022	2023	2024	2024
	DEFINITIVO	DEFINITIVO	11	2023=100	DEFINITIVO	DEFINITIVO	1	2023=100
15 A Coruña	210	192	185		7,302	6,428	6,198	
27 Lugo	123	120	120		4,073	3,825	4,080	
32 Ourense	139	140	137		4,038	4,102	3,425	
36 Pontevedra	194	238	203		6,577	7,875	6,090	
GALICIA	666	690	645	93,5	21,990	22,230	19,793	89,0
33 P. DE ASTURIAS	60	65	65	100,0	1,250	1,500	1,505	100,3
39 CANTABRIA	3	2	3	150,0	0,066	0,132	0,075	56,8
1 Álava	104	90	90		2,181	2,100	1,350	
20 Guipúzcoa	127	127	130		2,624	3,000	3,400	
48 Vizcaya	162	162	160		3,623	3,600	3,650	
PAIS VASCO	393	379	380	100,3	8,428	8,700	8,400	96,6
31 NAVARRA	594	549	596	108,6	13,305	10,836	11,492	106,1
26 LA RIOJA	87	90	85	94,4	2,205	2,300	2,210	96,1
22 Huesca	2	3	3		0,052	0,078	0,078	
44 Teruel	1	1			0,015			
50 Zaragoza	11	9	9		0,277	0,260	0,125	
ARAGÓN	14	13	12	92,3	0,344	0,338	0,203	60,1
8 Barcelona	262	206	160		5,635	5,061	3,742	
17 Girona	148	55	28		3,870	1,430	0,600	
25 Lleida	52	37	24		1,231	0,914	0,593	
43 Tarragona	342	342	143		8,526	6,025	3,146	
CATALUÑA	804	640	355	55,5	19,262	13,430	8,081	60,2
7 BALEARES	60	60	38	63,3	1,494	1,400	0,850	60,7
5 Ávila	1	1	1		0,029	0,014	0,015	
9 Burgos	54	45	23		1,512	1,238	0,656	
24 León	5	5	5		0,159	0,150	0,150	
34 Palencia	1				0,031			
37 Salamanca	8	8	12		0,254	0,240	0,360	
40 Segovia	30	19	41		0,960	0,608	1,271	
42 Soria	87	87	80		2,610	2,610	2,400	
47 Valladolid	3	1			0,105	0,035		
49 Zamora								
CASTILLA Y LEÓN	189	166	162	97,6	5,660	4,895	4,852	99,1
28 MADRID	66	48	28	58,3	2,205	1,186	0,629	53,0
2 Albacete	1.806	1.720	1.590		67,725	62,780	57,240	
13 Ciudad Real		1	1		0,028	0,028	0,028	
16 Cuenca	9	9	9		0,126	0,170	0,144	
19 Guadalajara								
45 Toledo	12	11	10		0,264	0,242	0,225	
CASTILLA-MANCHA	1.827	1.741	1.610	92,5	68,115	63,220	57,637	91,2
3 Alicante	861	850	901		27,164	29,750	38,269	
12 Castellón	386	386	314		9,335	7,499	4,201	
46 Valencia	467	473	469		20,986	20,221	16,551	
C. VALENCIANA	1.714	1.709	1.684	98,5	57,485	57,470	59,021	102,7
30 R. DE MURCIA	15.474	15.490	15.420	99,5	411,469	402,077	402,077	100,0
6 Badajoz	2	1	1		0,056	0,028	0,029	
10 Cáceres	2	2	2		0,056	0,056	0,029	
EXTREMADURA	4	3	3	100,0	0,112	0,084	0,058	69,0
4 Almería	7.398	6.725	6.465		216,870	194,041	186,375	
11 Cádiz	96	85	91		3,061	3,085	3,040	
14 Córdoba	28	25	33		0,616	0,625	0,825	
18 Granada	2.450	2.622	2.947		88,035	95,522	98,110	
21 Huelva	10	6	1		0,180	0,120	0,021	
23 Jaén	23	23	19		0,529	0,529	0,437	
29 Málaga	211	240	200		5,469	5,000	5,200	
41 Sevilla	50	20	50		0,750	0,300	0,920	
ANDALUCÍA	10.266	9.746	9.806	100,6	315,510	299,222	294,928	98,6
35 Palmas (Las)	555	555	376		22,390	15,000	20,000	
38 S. C. Tenerife	635	635	637		15,253	14,628	21,000	
CANARIAS	1.190	1.190	1.013	85,1	37,643	29,628	41,000	138,4
ESPAÑA	33.411	32.581	31.905	97,9	966,543	918,648	912,811	99,4

AVANCES DE SUPERFICIE Y PRODUCCIÓN

TOMATE (REC. 1-I/31-V)

2025 ENERO

PROVINCIAS Y CC-AA	SUPERFICIES (HA)				PRODUCCIONES (1000 TM)			
	2023	2024	2025	2025	2023	2024	2025	2025
	DEFINITIVO	PROVISIONAL	1	2024=100	DEFINITIVO	PROVISIONAL	1	2024=100
15 A Coruña	11		15		0,715		0,851	
27 Lugo	5		5		0,480		0,325	
32 Ourense	5		9		0,320		0,495	
36 Pontevedra	8	12	8		0,760	0,600	0,480	
GALICIA	29	12	37	308,3	2,275	0,600	2,151	358,5
33 P. DE ASTURIAS								
39 CANTABRIA	2	2	2	100,0	0,120	0,126	0,126	100,0
1 Álava								
20 Guipúzcoa								
48 Vizcaya								
PAIS VASCO								
31 NAVARRA								
26 LA RIOJA								
22 Huesca								
44 Teruel	1				0,120			
50 Zaragoza								
ARAGÓN	1				0,120			
8 Barcelona	20	33	18		1,390	1,233	1,233	
17 Girona	14				0,368			
25 Lleida								
43 Tarragona	5	2	2		0,182	0,055	0,044	
CATALUÑA	39	35	20	57,1	1,940	1,288	1,277	99,1
7 BALEARES	110	100	110	110,0	2,430	2,500	2,700	108,0
5 Ávila								
9 Burgos								
24 León								
34 Palencia								
37 Salamanca								
40 Segovia								
42 Soria								
47 Valladolid								
49 Zamora								
CASTILLA Y LEÓN								
28 MADRID	2	2	6	300,0	0,120	0,108	0,216	200,0
2 Albacete								
13 Ciudad Real								
16 Cuenca								
19 Guadalajara								
45 Toledo								
CASTILLA-MANCHA								
3 Alicante	48	36	37		6,000	4,500	4,625	
12 Castellón	89	115	102		2,785	3,741	2,199	
46 Valencia	23	23	23		0,911	0,911	0,900	
C. VALENCIANA	160	174	162	93,1	9,696	9,152	7,724	84,4
30 R. DE MURCIA	1.020	1.010	1.120	110,9	111,000	122,400	120,960	98,8
6 Badajoz								
10 Cáceres								
EXTREMADURA								
4 Almería	5.614	5.614	5.411		451,498	451,498	498,660	
11 Cádiz	344	344	344		11,000	10,895	10,895	
14 Córdoba								
18 Granada	1.370	1.967	1.500		126,500	173,096	132,000	
21 Huelva	3				0,090			
23 Jaén								
29 Málaga	280	280	270		16,800	16,800	20,250	
41 Sevilla	90	90	60		4,500	8,100	5,400	
ANDALUCÍA	7.701	8.295	7.585	91,4	610,388	660,389	667,205	101,0
35 Palmas (Las)	147	221	230		15,796	19,890	14,500	
38 S. C. Tenerife	17	18	14		1,192	1,200	0,882	
CANARIAS	164	239	244	102,1	16,988	21,090	15,382	72,9
ESPAÑA	9.228	9.869	9.286	94,1	755,077	817,653	817,741	100,0

AVANCES DE SUPERFICIE Y PRODUCCIÓN

ALCACHOFA

2025 ENERO

PROVINCIAS Y CC-AA	SUPERFICIES (HA)				PRODUCCIONES (1000 TM)			
	2022	2023	2024	2024	2022	2023	2024	2024
	DEFINITIVO	DEFINITIVO	1	2023=100	DEFINITIVO	DEFINITIVO	1	2023=100
15 A Coruña								
27 Lugo								
32 Ourense								
36 Pontevedra								
GALICIA								
33 P. DE ASTURIAS								
39 CANTABRIA								
1 Álava		1			0,011			
20 Guipúzcoa								
48 Vizcaya								
PAIS VASCO		1			0,011			
31 NAVARRA	985	701	588	83,9	9,456	8,402	7,585	90,3
26 LA RIOJA	164	175	175	100,0	2,132	2,363	2,363	100,0
22 Huesca		1			0,014			
44 Teruel			2			0,002		
50 Zaragoza	21	19	19		0,182	0,092	0,124	
ARAGÓN	22	21	19	90,5	0,196	0,094	0,124	131,9
8 Barcelona	386	361	406		5,207	4,472	3,431	
17 Girona	19	13	19		0,231	0,120	0,176	
25 Lleida	9	5	1		0,139	0,055	0,011	
43 Tarragona	400	185	169		5,446	2,582	2,366	
CATALUÑA	814	564	595	105,5	11,023	7,229	5,984	82,8
7 BALEARES	83	80	65	81,3	1,013	0,600	0,445	74,2
5 Ávila								
9 Burgos								
24 León								
34 Palencia								
37 Salamanca								
40 Segovia			1				0,010	
42 Soria	25		47		0,113		0,212	
47 Valladolid								
49 Zamora								
CASTILLA Y LEÓN	25		48		0,113		0,222	
28 MADRID	19	12	13	108,3	0,221	0,239	0,158	66,1
2 Albacete	90	115	85		1,350	1,622	1,275	
13 Ciudad Real								
16 Cuenca	1	0	0		0,002			
19 Guadalajara	1				0,010			
45 Toledo	3	2	1		0,024	0,013	0,006	
CASTILLA-MANCHA	95	117	86	73,5	1,386	1,635	1,281	78,3
3 Alicante	2.651	2.260	2.550		38,485	27,161	39,813	
12 Castellón	1.175	1.169	1.095		17,214	15,887	10,747	
46 Valencia	1.027	1.027	1.078		19,333	22,294	21,403	
C. VALENCIANA	4.853	4.456	4.723	106,0	75,032	65,342	71,963	110,1
30 R. DE MURCIA	5.946	5.040	5.040	100,0	78,487	86,600	84,100	97,1
6 Badajoz		1			0,014			
10 Cáceres								
EXTREMADURA	1				0,014			
4 Almería	302	287	287		3,684	3,733	3,448	
11 Cádiz	197	178	178		3,040	3,120	3,120	
14 Córdoba	16	9			0,208	0,126		
18 Granada	321	296	400		3,747	3,661	6,800	
21 Huelva	8	5	5		0,120	0,100	0,100	
23 Jaén	20	15	15		0,290	0,199	0,199	
29 Málaga	303	280	285		4,914	5,800	3,135	
41 Sevilla	320	130	130		4,640	0,975	0,975	
ANDALUCÍA	1.487	1.200	1.300	108,3	20,643	17,714	17,777	100,4
35 Palmas (Las)	2	1			0,018	0,012		
38 S. C. Tenerife	9	9	8		0,023	0,027	0,016	
CANARIAS	11	10	8	80,0	0,041	0,039	0,016	41,0
ESPAÑA	14.506	12.376	12.660	102,3	199,768	190,257	192,018	100,9

AVANCES DE SUPERFICIE Y PRODUCCIÓN

COLIFLOR

2025 ENERO

PROVINCIAS Y CC-AA	SUPERFICIES (HA)				PRODUCCIONES (1000 TM)			
	2022	2023	2024	2024	2022	2023	2024	2024
	DEFINITIVO	DEFINITIVO	1	2023=100	DEFINITIVO	DEFINITIVO	1	2023=100
15 A Coruña	30	33	35		0,652	0,869	0,945	
27 Lugo	6	6	6		0,148	0,154	0,150	
32 Ourense	8	8	7		0,064	0,199	0,112	
36 Pontevedra	42	36	38		1,008	0,942	0,988	
GALICIA	86	83	86	103,3	1,872	2,164	2,195	101,4
33 P. DE ASTURIAS	1	1	2	200,0	0,015	0,015	0,030	200,0
39 CANTABRIA	1				0,019			
1 Álava	8				0,204			
20 Guipúzcoa	15	15	15		0,195	0,195	0,195	
48 Vizcaya	13	13	13		0,237	0,172	0,250	
PAIS VASCO	36	28	28	100,0	0,636	0,367	0,445	121,3
31 NAVARRA	1.251	998	1.187	118,9	24,801	18,164	23,740	130,7
26 LA RIOJA	370	360	350	97,2	6,660	7,875	7,000	88,9
22 Huesca	11	5	5		0,237	0,115	0,115	
44 Teruel								
50 Zaragoza	238	423	243		4,998	5,414	4,315	
ARAGÓN	249	428	248	57,9	5,235	5,529	4,430	80,1
8 Barcelona	35	70	79		0,774	1,297	1,371	
17 Girona	31	4	5		0,659	0,076	0,100	
25 Lleida	17	7	34		0,330	0,144	0,700	
43 Tarragona	370	393	230		7,230	7,752	4,669	
CATALUÑA	453	474	348	73,4	8,993	9,269	6,840	73,8
7 BALEARES	22	20	20	100,0	0,451	0,340	0,320	94,1
5 Ávila		17				0,425		
9 Burgos	12	17	14		0,300	0,425	0,350	
24 León	9	6	5		0,252	0,135	0,115	
34 Palencia			1				0,029	
37 Salamanca								
40 Segovia	2	2	1		0,060	0,062	0,030	
42 Soria	10	7	11		0,120	0,077	0,088	
47 Valladolid	6	6	6		0,120	0,120	0,120	
49 Zamora								
CASTILLA Y LEÓN	39	55	38	69,1	0,852	1,244	0,732	58,8
28 MADRID	10	10	11	110,0	0,157	0,185	0,179	96,8
2 Albacete	176	55	60		3,696	1,210	1,380	
13 Ciudad Real	40	5	29		1,160	0,140	0,818	
16 Cuenca	9	2	3		0,125	0,040	0,075	
19 Guadalajara			2				0,050	
45 Toledo	51	24	24		1,173	0,576	0,576	
CASTILLA-MANCHA	276	86	118	137,2	6,154	1,966	2,899	147,5
3 Alicante	547	510	575		13,675	11,220	14,375	
12 Castellón	301	279	257		7,465	6,569	4,456	
46 Valencia	616	611	611		16,842	16,497	16,551	
C. VALENCIANA	1.464	1.400	1.443	103,1	37,982	34,286	35,382	103,2
30 R. DE MURCIA	1.467	1.250	1.120	89,6	39,594	31,250	28,800	92,2
6 Badajoz	60	84	130		1,151	1,165	2,600	
10 Cáceres								
EXTREMADURA	60	84	130	154,8	1,151	1,165	2,600	223,2
4 Almería	685	620	674		16,593	15,500	16,285	
11 Cádiz	194	196	196		4,268	4,810	4,810	
14 Córdoba	1				0,024			
18 Granada	501	381	458		12,638	9,773	13,740	
21 Huelva	2	1	1		0,044	0,022	0,022	
23 Jaén	8	4	4		0,144	0,072	0,072	
29 Málaga	115	110	110		2,529	1,300	1,200	
41 Sevilla	150	160	120		2,925	3,024	2,268	
ANDALUCÍA	1.656	1.472	1.563	106,2	39,165	34,501	38,397	111,3
35 Palmas (Las)	86	54	52		1,916	1,180	1,000	
38 S. C. Tenerife	206	190	167		5,364	6,600	5,800	
CANARIAS	292	244	219	89,8	7,280	7,780	6,800	87,4
ESPAÑA	7.733	6.993	6.911	98,8	181,017	156,100	160,789	103,0

AVANCES DE SUPERFICIE Y PRODUCCIÓN

AJO

2025 ENERO

PROVINCIAS Y CC-AA	SUPERFICIES (HA)				PRODUCCIONES (1000 TM)			
	2023	2024	2025	2025	2023	2024	2025	2025
	DEFINITIVO	PROVISIONAL	1	2024=100	DEFINITIVO	PROVISIONAL		2024=100
15 A Coruña	12	11	11		0,060	0,042		
27 Lugo	7	5	8		0,027	0,021		
32 Ourense	12	14	16		0,058	0,056		
36 Pontevedra	7	5	6		0,029	0,020		
GALICIA	38	35	41	117,6	0,174	0,139		
33 P. DE ASTURIAS								
39 CANTABRIA								
1 Álava	7	8	8		0,045	0,047		
20 Guipúzcoa	12	12	12		0,065	0,060		
48 Vizcaya	22	22	22		0,143	0,132		
PAIS VASCO	41	42	42	100,0	0,253	0,239		
31 NAVARRA	6	4	4	100,0	0,055	0,060		
26 LA RIOJA	6	6	6	100,0	0,035	0,020		
22 Huesca	1	1	1		0,013	0,017		
44 Teruel								
50 Zaragoza	39	88	87		0,569	0,836		
ARAGÓN	40	89	88	98,9	0,582	0,853		
8 Barcelona	16	25	25		0,189	0,292		
17 Girona	22	6	6		0,265	0,060		
25 Lleida	6	6	5		0,041	0,045		
43 Tarragona	17	3	4		0,170	0,017		
CATALUÑA	61	40	40	100,0	0,665	0,414		
7 BALEARES	26	30	30	100,0	0,170	0,210		
5 Ávila	49	69	60		0,333	0,595		
9 Burgos	57	45	54		0,394	0,375		
24 León	9	15	15		0,095	0,153		
34 Palencia	23	9	10		0,248	0,104		
37 Salamanca	19	26	25		0,152	0,195		
40 Segovia	337	326	330		3,606	3,651		
42 Soria	37	68	5		0,370	0,748		
47 Valladolid	1.128	1.141	1.140		10,152	11,410		
49 Zamora	285	218	219		2,524	2,112		
CASTILLA Y LEÓN	1.944	1.917	1.858	96,9	17,874	19,343		
28 MADRID	960	842	842	100,0	8,756	10,142		
2 Albacete	8.780	7.800	8.200		74,630	112,320		
13 Ciudad Real	5.411	4.846	4.901		36,795	32,953		
16 Cuenca	3.600	3.520	4.200		24,300	28,400		
19 Guadalajara	26	22	22		0,113	0,116		
45 Toledo	300	335	335		2,332	2,619		
CASTILLA-MANCHA	18.117	16.523	17.658	106,9	138,170	176,408		
3 Alicante	59	60	45		0,472	0,480		
12 Castellón								
46 Valencia								
C. VALENCIANA	59	60	45	75,0	0,472	0,480		
30 R. DE MURCIA	60	149	124	83,2	0,720	0,228		
6 Badajoz	330	340	350		5,000	4,400		
10 Cáceres		30	30			0,440		
EXTREMADURA	330	370	380	102,7	5,000	4,840		
4 Almería	43	44	44		0,430	0,431		
11 Cádiz	78	76	76		0,858	1,000		
14 Córdoba	780	380	700		7,000	4,560		
18 Granada	980	1.155	1.000		14,700	9,281		
21 Huelva	1	48	47		0,008	0,600		
23 Jaén	194	116	116		2,612	1,276		
29 Málaga	705	480	481		6,345	4,900		
41 Sevilla	340	280	280		5,000	3,640		
ANDALUCÍA	3.121	2.579	2.744	106,4	36,953	25,688		
35 Palmas (Las)	19	7	7		0,178	0,066		
38 S. C. Tenerife	61	60	47		0,534	0,525		
CANARIAS	80	67	54	80,6	0,712	0,591		
ESPAÑA	24.889	22.753	23.956	105,3	210,591	239,655		

AVANCES DE SUPERFICIE Y PRODUCCIÓN

CEBOLLA BABOSA

2025 ENERO

PROVINCIAS Y CC-AA	SUPERFICIES (HA)				PRODUCCIONES (1000 TM)			
	2023 DEFINITIVO	2024 PROVISIONAL	2025 1	2025 2024=100	2023 DEFINITIVO	2024 PROVISIONAL	2025	2025 2024=100
15 A Coruña								
27 Lugo								
32 Ourense								
36 Pontevedra								
GALICIA								
33 P. DE ASTURIAS								
39 CANTABRIA								
1 Álava								
20 Guipúzcoa								
48 Vizcaya								
PAIS VASCO								
31 NAVARRA								
26 LA RIOJA	15	30	20	66,7	0,600	1,080		
22 Huesca								
44 Teruel								
50 Zaragoza	10	10	10		0,382	0,368		
ARAGÓN	10	10	10	100,0	0,382	0,368		
8 Barcelona	80	41	40		2,348	1,368		
17 Girona	8	3	3		0,210	0,095		
25 Lleida	21	21	20		0,743	0,780		
43 Tarragona	220	116	159		1,727	3,480		
CATALUÑA	329	181	222	122,7	5,028	5,723		
7 BALEARES	7	7	10	142,9	0,180	0,180		
5 Ávila								
9 Burgos	30	30	129		1,650	1,500		
24 León	6	6	6		0,090	0,090		
34 Palencia								
37 Salamanca								
40 Segovia								
42 Soria	115	115	115		4,600	4,600		
47 Valladolid	18	19	450		0,468	0,608		
49 Zamora	8	8	8		0,280	0,280		
CASTILLA Y LEÓN	177	178	708	397,8	7,088	7,078		
28 MADRID		12	13	108,3		0,600		
2 Albacete	110	100	120		5,280	4,850		
13 Ciudad Real	160	209	204		8,000	10,450		
16 Cuenca								
19 Guadalajara								
45 Toledo	15	3	3		0,600	0,119		
CASTILLA-MANCHA	285	312	327	104,8	13,880	15,419		
3 Alicante	99	100	104		3,564	3,600		
12 Castellón	136	126	124		3,035	2,682		
46 Valencia	1.111	1.163	1.119		47,880	71,712		
C. VALENCIANA	1.346	1.389	1.347	97,0	54,479	77,994		
30 R. DE MURCIA	670	660	462	70,0	26,130	25,080		
6 Badajoz								
10 Cáceres								
EXTREMADURA								
4 Almería	26	25	25		1,259	0,600		
11 Cádiz	80	80	80		2,800	2,775		
14 Córdoba	97	100	100		3,700	4,500		
18 Granada	36	127	70		1,260	4,699		
21 Huelva	4	3	3		0,100	0,090		
23 Jaén	138	215	215		5,382	17,200		
29 Málaga	200	75	75		10,000	3,000		
41 Sevilla	700	860	520		21,000	56,760		
ANDALUCÍA	1.281	1.485	1.088	73,3	45,501	89,624		
35 Palmas (Las)								
38 S. C. Tenerife								
CANARIAS								
ESPAÑA	4.120	4.264	4.207	98,7	153,268	223,146		

AVANCES DE SUPERFICIE Y PRODUCCIÓN

CEBOLLA GRANO Y MEDIO GRANO

2025 ENERO

PROVINCIAS Y CC-AA	SUPERFICIES (HA)				PRODUCCIONES (1000 TM)			
	2023	2024	2025	2025	2023	2024	2025	2025
	DEFINITIVO	PROVISIONAL	1	2024=100	DEFINITIVO	PROVISIONAL		2024=100
15 A Coruña								
27 Lugo								
32 Ourense								
36 Pontevedra								
GALICIA								
33 P. DE ASTURIAS								
39 CANTABRIA								
1 Álava	18	17	17		0,420	0,420		
20 Guipúzcoa	20	22	22		0,350	0,380		
48 Vizcaya	39	41	22		0,600	0,656		
PAIS VASCO	77	80	61	76,3	1,370	1,456		
31 NAVARRA	373	387	377	97,4	23,467	24,512		
26 LA RIOJA	35	105	90	85,7	3,100	9,000		
22 Huesca	31	37	35		1,600	1,961		
44 Teruel								
50 Zaragoza	1.030	870	1.265		54,942	32,037		
ARAGÓN	1.061	907	1.300	143,3	56,542	33,998		
8 Barcelona	30	27	66		0,853	1,167		
17 Girona	64	26	26		1,621	0,730		
25 Lleida	63	65	60		2,229	2,665		
43 Tarragona								
CATALUÑA	157	118	152	128,8	4,703	4,562		
7 BALEARES	80	85	70	82,4	2,100	2,200		
5 Ávila	225	244	244		16,313	14,603		
9 Burgos	173	208	208		13,840	14,560		
24 León	18	34	34		0,481	1,020		
34 Palencia	87	59	59		5,220	3,334		
37 Salamanca								
40 Segovia	51	35	35		2,040	1,330		
42 Soria								
47 Valladolid	278	470	470		16,680	30,550		
49 Zamora	117	172	172		4,095	6,020		
CASTILLA Y LEÓN	949	1.222	1.222	100,0	58,669	71,417		
28 MADRID	1.063	617	617	100,0	49,784	27,638		
2 Albacete	3.310	4.000	3.700		259,835	316,000		
13 Ciudad Real	1.730	1.875	1.880		95,150	103,150		
16 Cuenca	920	1.325	1.100		60,800	87,500		
19 Guadalupe	77				3,280			
45 Toledo	469	455	455		28,140	31,228		
CASTILLA-MANCHA	6.506	7.655	7.135	93,2	447,205	537,878		
3 Alicante	59	60	65		2,390	2,565		
12 Castellón	70	60	53		1,414	1,357		
46 Valencia								
C. VALENCIANA	129	120	118	98,3	3,804	3,922		
30 R. DE MURCIA	100	90	255	283,3	5,737	5,580		
6 Badajoz								
10 Cáceres								
EXTREMADURA								
4 Almería	15	15	15		0,265	0,255		
11 Cádiz	102	80	102		2,940	2,850		
14 Córdoba	73	75	75		3,056	5,450		
18 Granada	140	92	200		5,600	3,175		
21 Huelva								
23 Jaén	7	12	12		0,273	0,960		
29 Málaga	400	156	170		20,000	8,000		
41 Sevilla	200	200	200		8,000	10,000		
ANDALUCÍA	937	630	774	122,9	40,134	30,690		
35 Palmas (Las)								
38 S. C. Tenerife								
CANARIAS								
ESPAÑA	11.467	12.016	12.171	101,3	696,615	752,853		

AVANCES DE SUPERFICIE Y PRODUCCIÓN

GUISANTES VERDES

2025 ENERO

PROVINCIAS Y CC-AA	SUPERFICIES (HA)				PRODUCCIONES (1000 TM)			
	2023	2024	2025	2025	2023	2024	2025	2025
	DEFINITIVO	PROVISIONAL	1	2024=100	DEFINITIVO	PROVISIONAL		2024=100
15 A Coruña	25	31	18		0,130	0,161		
27 Lugo	20	13	22		0,093	0,052		
32 Ourense	18	18	30		0,113	0,129		
36 Pontevedra	4	26	19		0,023	0,130		
GALICIA	67	88	89	101,1	0,359	0,472		
33 P. DE ASTURIAS	9	10			0,047	0,055		
39 CANTABRIA								
1 Álava								
20 Guipúzcoa	20	22	22		0,130	0,154		
48 Vizcaya	24	26	26		0,145	0,182		
PAIS VASCO	44	48	48	100,0	0,275	0,336		
31 NAVARRA	2.831	3.206	3.257	101,6	22,648	22,250		
26 LA RIOJA	1.400	1.400	1.300	92,9	9,500	11,200		
22 Huesca	8.340	4.138	4.000		45,000	28,966		
44 Teruel								
50 Zaragoza	1.830	1.088	480		14,317	7,344		
ARAGÓN	10.170	5.226	4.480	85,7	59,317	36,310		
8 Barcelona	22	29	19		0,126	0,223		
17 Girona	32	35	35		0,240	0,204		
25 Lleida	10	2	43		0,057	0,013		
43 Tarragona	59	56	17		0,354	0,345		
CATALUÑA	123	122	114	93,4	0,777	0,785		
7 BALEARES	1	2	1	50,0	0,003	0,006		
5 Ávila	195	195	190		1,268	1,229		
9 Burgos	60	148	119		0,360	0,952		
24 León		46	46			0,299		
34 Palencia								
37 Salamanca	40	40	50		0,480	0,560		
40 Segovia	17	19	18		0,119	0,143		
42 Soria								
47 Valladolid	1.144	1.100	1.050		6,864	7,700		
49 Zamora	434	430	430		2,821	2,580		
CASTILLA Y LEÓN	1.890	1.978	1.903	96,2	11,912	13,463		
28 MADRID								
2 Albacete	1.415	1.450	1.500		10,613	11,310		
13 Ciudad Real	76	38	35		0,608	0,266		
16 Cuenca								
19 Guadalajara								
45 Toledo	620	600	600		2,232	4,200		
CASTILLA-MANCHA	2.111	2.088	2.135	102,3	13,453	15,776		
3 Alicante	120	200	120		0,960	1,600		
12 Castellón	54	47	46		0,432	0,357		
46 Valencia	1				0,008			
C. VALENCIANA	175	247	166	67,2	1,400	1,957		
30 R. DE MURCIA	16	24	26	108,3	0,145	0,216		
6 Badajoz	140	150			1,200	0,750		
10 Cáceres								
EXTREMADURA	140	150			1,200	0,750		
4 Almería	120	120	122		1,134	1,134		
11 Cádiz	56	56	56		0,340	0,375		
14 Córdoba								
18 Granada	90	86	110		1,107	0,913		
21 Huelva		5	5			0,040		
23 Jaén	10	22	22		0,073	0,154		
29 Málaga	200	4	20		0,750	0,005		
41 Sevilla	20	160	160		0,160	1,280		
ANDALUCÍA	496	453	495	109,3	3,564	3,901		
35 Palmas (Las)	22	9	9		0,329	0,131		
38 S. C. Tenerife	8	9	5		0,050	0,054		
CANARIAS	30	18	14	77,8	0,379	0,185		
ESPAÑA	19.503	15.060	14.028	93,1	124,979	107,662		

AVANCES DE SUPERFICIE Y PRODUCCIÓN

HABAS VERDES

2025 ENERO

PROVINCIAS Y CC-AA	SUPERFICIES (HA)				PRODUCCIONES (1000 TM)			
	2023	2024	2025	2025	2023	2024	2025	2025
	DEFINITIVO	PROVISIONAL	1	2024=100	DEFINITIVO	PROVISIONAL	1	2024=100
15 A Coruña								
27 Lugo								
32 Ourense								
36 Pontevedra		1				0,001		
GALICIA	1				0,001			
33 P. DE ASTURIAS	1	2			0,006	0,012		
39 CANTABRIA								
1 Álava	3	3	3		0,012	0,021	0,021	
20 Guipúzcoa	13	20	13		0,078	0,130	0,090	
48 Vizcaya	22	22	22		0,121	0,121	0,121	
PAIS VASCO	38	45	38	84,4	0,211	0,272	0,232	85,3
31 NAVARRA	1.456	1.115	1.158	103,9	10,192	5,899	6,127	103,9
26 LA RIOJA	15	15	10	66,7	0,060	0,060	0,045	75,0
22 Huesca	350	250	250		1,900	3,250	3,000	
44 Teruel								
50 Zaragoza	416	410	165		3,263	2,714	2,013	
ARAGÓN	766	660	415	62,9	5,163	5,964	5,013	84,1
8 Barcelona	121	131	89		1,122	1,363	0,957	
17 Girona	28	112	112		0,273	0,955	0,955	
25 Lleida	16	18	9		0,131	0,151	0,079	
43 Tarragona	71	66	47		0,695	0,345	0,470	
CATALUÑA	236	327	257	78,6	2,221	2,814	2,461	87,5
7 BALEARES	3	2	2	100,0	0,030	0,020	0,020	100,0
5 Ávila								
9 Burgos								
24 León								
34 Palencia								
37 Salamanca								
40 Segovia								
42 Soria								
47 Valladolid								
49 Zamora								
CASTILLA Y LEÓN								
28 MADRID								
2 Albacete	35	50	40		0,273	0,375	0,292	
13 Ciudad Real	4	3	2		0,030	0,020	0,014	
16 Cuenca	8	8	4		0,060	0,060		
19 Guadalajara								
45 Toledo	10	13	13		0,052	0,046	0,046	
CASTILLA-MANCHA	57	74	59	79,7	0,415	0,501	0,352	70,3
3 Alicante	350	234	245		4,200	2,808	2,876	
12 Castellón	62	62	61		0,558	0,530	0,522	
46 Valencia	91	86	69		0,435	1,032	0,897	
C. VALENCIANA	503	382	375	98,2	5,193	4,370	4,295	98,3
30 R. DE MURCIA	490	490	510	104,1	5,100	5,880	6,120	104,1
6 Badajoz								
10 Cáceres								
EXTREMADURA								
4 Almería	144	144	159		1,693	1,693	1,728	
11 Cádiz	60	84	84		0,690	0,645	0,645	
14 Córdoba								
18 Granada	230	131	250		2,166	1,314	1,750	
21 Huelva	40	10	10		0,280	0,120	0,120	
23 Jaén	60	60	60		0,450	0,469	0,469	
29 Málaga	600	55	80		3,000	0,413	0,480	
41 Sevilla	80	60	60		0,800	0,480	0,480	
ANDALUCÍA	1.214	544	703	129,2	9,079	5,134	5,672	110,5
35 Palmas (Las)	16	6	6		0,188	0,072	0,072	
38 S. C. Tenerife	42	42	35		0,252	0,252	0,105	
CANARIAS	58	48	41	85,4	0,440	0,324	0,177	54,6
ESPAÑA	4.842	3.704	3.568	96,3	38,111	31,250	30,514	97,6

AVANCES DE SUPERFICIE Y PRODUCCIÓN

ESCAROLAS

2025 ENERO

PROVINCIAS Y CC-AA	SUPERFICIES (HA)				PRODUCCIONES (1000 TM)			
	2023	2024	2025	2025	2023	2024	2025	2025
	DEFINITIVO	PROVISIONAL	10	2024=100	DEFINITIVO	PROVISIONAL	1	2024=100
15 A Coruña			3				0,085	
27 Lugo								
32 Ourense								
36 Pontevedra								
GALICIA			3				0,085	
33 P. DE ASTURIAS								
39 CANTABRIA								
1 Álava								
20 Guipúzcoa								
48 Vizcaya								
PAIS VASCO								
31 NAVARRA	63	80	71	88,8	1,772	2,010	1,781	88,6
26 LA RIOJA	30	25	25	100,0	0,750	0,600	0,600	100,0
22 Huesca	7	1	19		0,140	0,024	0,465	
44 Teruel								
50 Zaragoza	4	2	2		0,090	0,033	0,033	
ARAGÓN	11	3	21	700,0	0,230	0,057	0,498	873,7
8 Barcelona	98	35	63		1,656	0,582	0,944	
17 Girona	34	7	4		0,841	0,164	0,164	
25 Lleida	15	4	6		0,258	0,076	0,114	
43 Tarragona	88	60	73		1,320	1,342	1,606	
CATALUÑA	235	106	146	137,7	4,075	2,164	2,828	130,7
7 BALEARES	3	1			0,025	0,010		
5 Ávila								
9 Burgos	1	1			0,020	0,020		
24 León	1	1	1		0,031	0,018	0,012	
34 Palencia		10						
37 Salamanca								
40 Segovia	5				0,070			
42 Soria	71	66	54		2,130	1,980	1,620	
47 Valladolid								
49 Zamora								
CASTILLA Y LEÓN	78	78	55	70,5	2,251	2,018	1,632	80,9
28 MADRID	2				0,024			
2 Albacete								
13 Ciudad Real								
16 Cuenca								
19 Guadalajara								
45 Toledo	2	2			0,040	0,040		
CASTILLA-MANCHA	2	2			0,040	0,040		
3 Alicante	170	105	105		5,445	3,465	3,465	
12 Castellón	229	210	199		6,425	4,726	1,713	
46 Valencia	118	118	118		3,895	4,248	1,053	
C. VALENCIANA	517	433	422	97,5	15,765	12,439	6,231	50,1
30 R. DE MURCIA	838	660	520	78,8	22,700	9,230	7,280	78,9
6 Badajoz								
10 Cáceres								
EXTREMADURA								
4 Almería	497	421	401		18,315	14,722	13,422	
11 Cádiz	6	6	6		0,108	0,110	0,109	
14 Córdoba								
18 Granada	251	150	278		10,677	5,714	6,950	
21 Huelva	17	18	37		0,374	0,429	0,888	
23 Jaén		4			0,060	0,060		
29 Málaga								
41 Sevilla								
ANDALUCÍA	771	599	722	120,5	29,534	21,035	21,369	101,6
35 Palmas (Las)	59	52	15		0,899	0,255	0,238	
38 S. C. Tenerife								
CANARIAS	59	52	15	28,8	0,899	0,255	0,238	93,3
ESPAÑA	2.609	2.039	2.000	98,1	78,065	49,858	42,542	85,3

AVANCES DE SUPERFICIE Y PRODUCCIÓN

ESPINACAS

2025 ENERO

PROVINCIAS Y CC-AA	SUPERFICIES (HA)				PRODUCCIONES (1000 TM)			
	2022	2023	2024	2024	2022	2023	2024	2024
	DEFINITIVO	DEFINITIVO	11	2023=100	DEFINITIVO	DEFINITIVO	1	2023=100
15 A Coruña	1	3	5		0,022	0,033	0,083	
27 Lugo			3				0,054	
32 Ourense							0,010	
36 Pontevedra		1				0,009	0,009	
GALICIA	1	4	8	200,0	0,022	0,042	0,156	371,4
33 P. DE ASTURIAS	1	1	1	100,0	0,011	0,010	0,010	100,0
39 CANTABRIA								
1 Álava	2				0,020			
20 Guipúzcoa	2				0,030			
48 Vizcaya	3				0,061			
PAIS VASCO	7				0,111			
31 NAVARRA	990	1.003	929	92,6	20,001	20,158	18,115	89,9
26 LA RIOJA	36	25	20	80,0	0,832	0,580	0,580	100,0
22 Huesca	37		66		0,666		1,122	
44 Teruel								
50 Zaragoza	60	34	35		0,784	0,695	0,606	
ARAGÓN	97	34	101	297,1	1,450	0,695	1,728	248,6
8 Barcelona	60	41	37		0,661	0,404	0,355	
17 Girona	13	3	4		0,216	0,039	0,047	
25 Lleida	43	35	29		0,767	0,456	0,406	
43 Tarragona	196	196	90		2,450	2,450	1,125	
CATALUÑA	312	275	160	58,2	4,094	3,349	1,933	57,7
7 BALEARES	10	9	9	100,0	0,191	0,200	0,140	70,0
5 Ávila								
9 Burgos		60	100			1,140	2,400	
24 León								
34 Palencia								
37 Salamanca	17	21	49		0,374	0,441	0,980	
40 Segovia			3				0,048	
42 Soria	34	26	26		0,748	0,520	0,520	
47 Valladolid	159	113	150		3,498	2,486	3,300	
49 Zamora	12				0,072			
CASTILLA Y LEÓN	222	220	328	149,1	4,692	4,587	7,248	158,0
28 MADRID	1	1	3	300,0	0,016	0,024	0,037	154,2
2 Albacete	292	200	300		6,132	3,900	6,750	
13 Ciudad Real	2	2	2		0,031	0,030	0,031	
16 Cuenca	15				0,300			
19 Guadalajara								
45 Toledo	1	2	1		0,007	0,013	0,011	
CASTILLA-MANCHA	310	204	303	148,5	6,470	3,943	6,792	172,3
3 Alicante	170	165	212		3,740	4,048	4,664	
12 Castellón	10	10	6		0,225	0,128		
46 Valencia	193	193	193		3,509	3,474	2,834	
C. VALENCIANA	373	368	411	111,7	7,474	7,650	7,498	98,0
30 R. DE MURCIA	1.535	1.800	1.515	84,2	27,630	20,880	17,420	83,4
6 Badajoz	165	109	122		3,666	2,132	2,774	
10 Cáceres								
EXTREMADURA	165	109	122	111,9	3,666	2,132	2,774	130,1
4 Almería	769	541	507		7,920	5,410	4,938	
11 Cádiz	43	43	43		0,774	0,770	0,748	
14 Córdoba	153	118	103		3,060	1,413	2,380	
18 Granada	185	140	91		1,358	1,507	1,507	
21 Huelva								
23 Jaén	10	10	5		0,120	0,120	0,055	
29 Málaga	12	11	11		0,228	0,200	0,220	
41 Sevilla	172	260	120		3,354	3,120	2,040	
ANDALUCÍA	1.344	1.123	880	78,4	16,814	12,540	11,888	94,8
35 Palmas (Las)	23	23	30		0,386	0,510	0,445	
38 S. C. Tenerife	36	36	37		0,670	0,670	0,620	
CANARIAS	59	59	67	113,6	1,056	1,180	1,065	90,3
ESPAÑA	5.463	5.235	4.857	92,8	94,530	77,970	77,384	99,2

AVANCES DE SUPERFICIE Y PRODUCCIÓN

OTRAS SETAS

2025 ENERO

PROVINCIAS Y CC-AA	SUPERFICIES (HA)				PRODUCCIONES (1000 TM)			
	2023	2024	2025	2025	2023	2024	2025	2025
	DEFINITIVO	PROVISIONAL	1	2024=100	DEFINITIVO	PROVISIONAL	12	2024=100
15 A Coruña 27 Lugo 32 Ourense 36 Pontevedra								
GALICIA								
33 P. DE ASTURIAS	5	5	3	60,0	0,013	0,020	0,020	100,0
39 CANTABRIA	2	2	2	100,0	0,001	0,001	0,001	100,0
1 Álava 20 Guipúzcoa 48 Vizcaya								
PAIS VASCO								
31 NAVARRA	1	1	1	100,0	0,068	0,060	0,068	113,3
26 LA RIOJA	48	48	48	100,0	6,000	6,000	5,900	98,3
22 Huesca 44 Teruel 50 Zaragoza								
ARAGÓN								
8 Barcelona 17 Girona 25 Lleida 43 Tarragona								
CATALUÑA								
7 BALEARES	1	1	1	100,0	0,035	0,062	0,085	137,1
5 Ávila 9 Burgos 24 León 34 Palencia 37 Salamanca 40 Segovia 42 Soria 47 Valladolid 49 Zamora								
CASTILLA Y LEÓN								
28 MADRID								
2 Albacete 13 Ciudad Real 16 Cuenca 19 Guadalajara 45 Toledo	13 1 25	13 1 25	15 1 25		3,770 0,260 6,000	3,705 0,260 6,000	4,350 0,260 6,200	
CASTILLA-MANCHA	39	39	41	103,8	10,030	9,965	10,810	108,5
3 Alicante 12 Castellón 46 Valencia								
C. VALENCIANA								
30 R. DE MURCIA	1	1	1	100,0	0,001	0,001	0,001	100,0
6 Badajoz 10 Cáceres								
EXTREMADURA								
4 Almería 11 Cádiz 14 Córdoba 18 Granada 21 Huelva 23 Jaén 29 Málaga 41 Sevilla								
ANDALUCÍA	1	3	4	133,3	0,170	0,400	0,430	107,5
35 Palmas (Las) 38 S. C. Tenerife								
CANARIAS								
ESPAÑA	98	100	101	100,5	16,318	16,509	17,315	104,9

AVANCES DE SUPERFICIE Y PRODUCCIÓN

BRÓCOLI

2025 ENERO

PROVINCIAS Y CC-AA	SUPERFICIES (HA)				PRODUCCIONES (1000 TM)			
	2022	2023	2024	2024	2022	2023	2024	2024
	DEFINITIVO	DEFINITIVO	10	2023=100	DEFINITIVO	DEFINITIVO	1	2023=100
15 A Coruña	2	24	33		0,041	0,535	0,683	
27 Lugo		5	6			0,095	0,109	
32 Ourense	3	5	8		0,078	0,122	0,128	
36 Pontevedra	14	26	36		0,336	0,580	0,576	
GALICIA	19	60	83	138,7	0,455	1,332	1,496	112,3
33 P. DE ASTURIAS	1	1	1	100,0	0,015	0,014	0,015	107,1
39 CANTABRIA								
1 Álava	27				0,270			
20 Guipúzcoa								
48 Vizcaya								
PAIS VASCO	27				0,270			
31 NAVARRA	5.503	5.885	6.485	110,2	70,163	71,418	79,390	111,2
26 LA RIOJA	231	220	205	93,2	3,119	2,750	2,650	96,4
22 Huesca	16	308	433		0,240	6,500	6,062	
44 Teruel								
50 Zaragoza	1.294	1.650	1.654		23,805	27,654	24,140	
ARAGÓN	1.310	1.958	2.087	106,6	24,045	34,154	30,202	88,4
8 Barcelona	31	28	38		0,662	0,560	0,747	
17 Girona	8	17	8		0,170	0,238	0,160	
25 Lleida	7	14	10		0,161	0,300	0,215	
43 Tarragona	66	46	30		1,320	0,912	0,660	
CATALUÑA	112	105	86	81,9	2,313	2,010	1,782	88,7
7 BALEARES	4	2	1	50,0	0,072	0,022	0,010	45,5
5 Ávila						0,285		
9 Burgos	21	16	12		0,378	0,285	0,214	
24 León	14	17	29		0,210	0,238	0,406	
34 Palencia								
37 Salamanca								
40 Segovia								
42 Soria	31	39	24		0,372	0,468	0,120	
47 Valladolid								
49 Zamora								
CASTILLA Y LEÓN	66	72	65	90,3	0,960	1,276	0,740	58,0
28 MADRID	2	2	1	50,0	0,026	0,042	0,021	50,0
2 Albacete	2.083	2.275	2.275		31,766	34,125	34,694	
13 Ciudad Real	72	100	31		0,842	1,150	0,375	
16 Cuenca		56	33			0,650	0,735	
19 Guadalajara			15				0,355	
45 Toledo	2	2	1		0,020	0,020	0,020	
CASTILLA-MANCHA	2.157	2.433	2.355	96,8	32,628	35,945	36,179	100,7
3 Alicante	2.945	2.673	3.175		63,097	51,723	68,262	
12 Castellón	209	209	209		4,389	4,170	2,426	
46 Valencia	44	98	98		1,320	1,421	1,295	
C. VALENCIANA	3.198	2.980	3.482	116,8	68,806	57,314	71,983	125,6
30 R. DE MURCIA	13.030	13.700	13.800	100,7	202,356	198,650	200,050	100,7
6 Badajoz	3.200	3.200	1.900		41,472	33,116	24,312	
10 Cáceres	70	70	90		0,907	0,728	1,152	
EXTREMADURA	3.270	3.270	1.990	60,9	42,379	33,844	25,464	75,2
4 Almería	656	592	633		12,317	11,212	11,625	
11 Cádiz	390	405	80		7,722	4,334	1,751	
14 Córdoba								
18 Granada	1.381	1.495	1.448		28,436	23,053	25,412	
21 Huelva	65	28	1		0,975	0,560	0,020	
23 Jaén								
29 Málaga	18	20	18		0,360	0,400	0,400	
41 Sevilla	130	160	130		2,795	4,200	2,700	
ANDALUCÍA	2.640	2.700	2.310	85,6	52,605	43,759	41,908	95,8
35 Palmas (Las)	4	6	6		0,080	0,114	0,266	
38 S. C. Tenerife	58	21	58		1,168	0,420	0,260	
CANARIAS	62	27	64	237,0	1,248	0,534	0,526	98,5
ESPAÑA	31.632	33.415	33.015	98,8	501,460	483,064	492,416	101,9

AVANCES DE SUPERFICIE Y PRODUCCIÓN

BERENJENA

2025 ENERO

PROVINCIAS Y CC-AA	SUPERFICIES (HA)				PRODUCCIONES (1000 TM)			
	2023	2024	2025	2025	2023	2024	2025	2025
	DEFINITIVO	PROVISIONAL	1	2024=100	DEFINITIVO	PROVISIONAL	1	2024=100
15 A Coruña	1	5	5		0,014	0,200	0,225	
27 Lugo		4				0,162		
32 Ourense		3	3			0,120	0,120	
36 Pontevedra		3	3			0,120	0,150	
GALICIA	1	15	11	73,3	0,014	0,602	0,495	82,2
33 P. DE ASTURIAS	1	1	2	200,0	0,010	0,009	0,010	111,1
39 CANTABRIA								
1 Álava								
20 Guipúzcoa								
48 Vizcaya								
PAIS VASCO								
31 NAVARRA	61	45	53	117,8	3,000	1,300	2,360	181,5
26 LA RIOJA	5	10	10	100,0	0,250	0,350	0,300	85,7
22 Huesca	1	1	1		0,036	0,020	0,019	
44 Teruel								
50 Zaragoza	15	15	10		0,570	0,342	0,362	
ARAGÓN	16	16	11	68,8	0,606	0,362	0,381	105,2
8 Barcelona	30	15	15		0,891	0,403	0,403	
17 Girona	29	6	9		0,547	0,132	0,153	
25 Lleida	10	6	3		0,259	0,129	0,065	
43 Tarragona	73	18	21		1,808	0,175	0,504	
CATALUÑA	142	45	48	106,7	3,505	0,839	1,125	134,1
7 BALEARES	55	55	55	100,0	1,300	0,760	0,760	100,0
5 Ávila								
9 Burgos								
24 León	1							
34 Palencia								
37 Salamanca								
40 Segovia								
42 Soria								
47 Valladolid								
49 Zamora								
CASTILLA Y LEÓN	1							
28 MADRID	2	4	2	50,0	0,030	0,050	0,040	80,0
2 Albacete	64	57	60		1,632	1,425	1,560	
13 Ciudad Real	41	41	50		1,238	1,510	1,510	
16 Cuenca								
19 Guadalajara								
45 Toledo	2	2	2		0,034	0,034	0,034	
CASTILLA-MANCHA	107	100	112	112,0	2,904	2,969	3,104	104,5
3 Alicante	53	42	46		2,710	2,140	2,260	
12 Castellón	92	74	68		2,625	2,036	1,859	
46 Valencia	119	111	119		6,950	7,800	1,342	
C. VALENCIANA	264	227	233	102,6	12,285	11,976	5,461	45,6
30 R. DE MURCIA	70	66	70	106,1	2,575	3,120	3,128	100,3
6 Badajoz	60	65	60		4,500	4,000	4,200	
10 Cáceres	1	2	2			0,140	0,140	
EXTREMADURA	61	67	62	92,5	4,500	4,140	4,340	104,8
4 Almería	2.269	2.337	2.180		208,389	245,977	218,943	
11 Cádiz	121	121	121		4,430	3,545	3,545	
14 Córdoba	5	3	3		0,075	0,075	0,075	
18 Granada	115	133	142		5,175	6,873	6,674	
21 Huelva	1	1	1			0,018	0,018	
23 Jaén	20	24	24		0,400	0,480	0,480	
29 Málaga	120	130	120		9,000	8,400	7,680	
41 Sevilla	20	20	8		0,500	0,500	0,200	
ANDALUCÍA	2.671	2.769	2.599	93,9	227,969	265,868	237,615	89,4
35 Palmas (Las)	35	21	12		1,256	1,050	0,720	
38 S. C. Tenerife	56	55	49		3,446	3,410	2,600	
CANARIAS	91	76	61	80,3	4,702	4,460	3,320	74,4
ESPAÑA	3.548	3.496	3.329	95,2	263,650	296,805	262,439	88,4

AVANCES DE SUPERFICIE Y PRODUCCIÓN

ZANAHORIA

2025 ENERO

PROVINCIAS Y CC-AA	SUPERFICIES (HA)				PRODUCCIONES (1000 TM)			
	2023	2024	2025	2025	2023	2024	2025	2025
	DEFINITIVO	PROVISIONAL	11	2024=100	DEFINITIVO	PROVISIONAL	1	2024=100
15 A Coruña	25	25	28		0,565	1,532	0,562	
27 Lugo	21	17	20		0,495	1,087	0,434	
32 Ourense	20	17	20		0,441	0,890	0,570	
36 Pontevedra	50	36	41		1,170	2,242	0,120	
GALICIA	116	95	109	115,0	2,671	5,751	1,686	29,3
33 P. DE ASTURIAS	1		1		0,015		0,011	
39 CANTABRIA					0,002			
1 Álava								
20 Guipúzcoa								
48 Vizcaya								
PAIS VASCO								
31 NAVARRA	14	18	28	155,6	1,800	1,900	2,400	126,3
26 LA RIOJA	100	75	120	160,0	10,200	10,800	10,800	100,0
22 Huesca		13	49			3,420	3,200	
44 Teruel								
50 Zaragoza								
ARAGÓN		13	49	376,9		3,420	3,200	93,6
8 Barcelona	45	23	22		0,578	0,416	0,405	
17 Girona	16	7	7		0,336	0,104	0,104	
25 Lleida	29	10	18		0,274	0,305	0,261	
43 Tarragona	18	15	27		0,324	0,486	0,450	
CATALUÑA	108	55	74	134,5	1,512	1,311	1,220	93,1
7 BALEARES	10	13	12	92,3	0,180	0,190	0,165	86,8
5 Ávila	125	143	143		9,600	11,343	11,343	
9 Burgos	12	2	2		0,892	0,148	0,148	
24 León	1	19	19		0,060	1,026	1,026	
34 Palencia								
37 Salamanca	87	189	189		5,046	11,340	11,340	
40 Segovia	1.088	1.097	1.095		71,676	76,650	76,650	
42 Soria	44	54	72		4,154	5,040	5,040	
47 Valladolid	1.279	1.512	1.512		76,740	75,600	75,600	
49 Zamora	125	79	79		9,375	5,925	5,925	
CASTILLA Y LEÓN	2.761	3.095	3.111	100,5	177,543	187,072	187,072	100,0
28 MADRID	29	3	3	100,0	0,920	0,153	0,153	100,0
2 Albacete	301	546	525		16,856	31,122	31,500	
13 Ciudad Real	1	49			0,038			
16 Cuenca								
19 Guadalajara								
45 Toledo	4	1	1		0,100	0,050	0,050	
CASTILLA-MANCHA	306	596	526	88,3	16,994	31,172	31,550	101,2
3 Alicante	170	185	155		9,945	11,781	10,075	
12 Castellón	6	3	3		0,143	0,071	0,071	
46 Valencia	8	8	8		0,340	0,440	0,391	
C. VALENCIANA	184	196	166	84,7	10,428	12,292	10,537	85,7
30 R. DE MURCIA	8	15	15	100,0	0,192	0,192	0,192	100,0
6 Badajoz								
10 Cáceres								
EXTREMADURA								
4 Almería								
11 Cádiz	2.090	2.090	2.090		62,700	98,000	98,000	
14 Córdoba	28	17	17		0,980	0,680	0,550	
18 Granada	2				0,100			
21 Huelva	34	64	64		1,850	3,264	3,264	
23 Jaén	1	2	2		0,025	0,050	0,050	
29 Málaga	60	60	60		2,205	2,000	2,200	
41 Sevilla	420	660	740		26,400	35,150	35,150	
ANDALUCÍA	2.635	2.893	2.973	102,8	94,260	139,144	139,214	100,1
35 Palmas (Las)	142	70	70		4,495	2,240	1,920	
38 S. C. Tenerife	124	124	124		3,732	3,720	3,900	
CANARIAS	266	194	194	100,0	8,227	5,960	5,820	97,7
ESPAÑA	6.538	7.261	7.381	101,7	324,944	399,357	394,020	98,7

AVANCES DE SUPERFICIE Y PRODUCCIÓN

CLEMENTINAS

2025 ENERO

PROVINCIAS Y CC-AA	SUPERFICIES (HA)				PRODUCCIONES (1000 TM)			
	2022	2023	2024	2024	2022	2023	2024	2024
	DEFINITIVO	PROVISIONAL		2023=100	DEFINITIVO	PROVISIONAL	1	2023=100
15 A Coruña								
27 Lugo								
32 Ourense								
36 Pontevedra								
GALICIA								
33 P. DE ASTURIAS								
39 CANTABRIA								
1 Álava								
20 Guipúzcoa								
48 Vizcaya								
PAIS VASCO								
31 NAVARRA								
26 LA RIOJA								
22 Huesca								
44 Teruel								
50 Zaragoza								
ARAGÓN								
8 Barcelona					0,019	0,019	0,020	
17 Girona								
25 Lleida								
43 Tarragona					77,572	62,724	79,442	
CATALUÑA					77,591	62,743	79,462	126,6
7 BALEARES					0,650	0,680	0,440	64,7
5 Ávila								
9 Burgos								
24 León								
34 Palencia								
37 Salamanca								
40 Segovia								
42 Soria								
47 Valladolid								
49 Zamora								
CASTILLA Y LEÓN								
28 MADRID								
2 Albacete								
13 Ciudad Real								
16 Cuenca								
19 Guadalajara								
45 Toledo								
CASTILLA-MANCHA								
3 Alicante					41,424	44,590	44,619	
12 Castellón					417,817	351,012	319,136	
46 Valencia					284,513	308,501	250,464	
C. VALENCIANA					743,754	704,103	614,219	87,2
30 R. DE MURCIA					50,400	52,500	52,500	100,0
6 Badajoz								
10 Cáceres								
EXTREMADURA								
4 Almería					26,818	39,560	36,290	
11 Cádiz					4,021	6,656	1,048	
14 Córdoba					0,322	0,570	0,403	
18 Granada					0,361	0,396	0,450	
21 Huelva					56,129	91,560	127,178	
23 Jaén								
29 Málaga					11,183	11,184	11,000	
41 Sevilla					2,935	3,009	5,200	
ANDALUCÍA					101,769	152,935	181,569	118,7
35 Palmas (Las)					0,195	0,195	0,208	
38 S. C. Tenerife					0,102	0,102	0,252	
CANARIAS					0,297	0,297	0,460	154,9
ESPAÑA					974,461	973,258	928,650	95,4

AVANCES DE SUPERFICIE Y PRODUCCIÓN

HÍBRIDOS (MANDARINA)

2025 ENERO

PROVINCIAS Y CC-AA	SUPERFICIES (HA)				PRODUCCIONES (1000 TM)			
	2022	2023	2024	2024	2022	2023	2024	2024
	DEFINITIVO	PROVISIONAL		2023=100	DEFINITIVO	PROVISIONAL	1	2023=100
15 A Coruña								
27 Lugo					0,004			
32 Ourense					0,013			
36 Pontevedra								
GALICIA					0,017			
33 P. DE ASTURIAS								
39 CANTABRIA								
1 Álava								
20 Guipúzcoa								
48 Vizcaya								
PAIS VASCO								
31 NAVARRA								
26 LA RIOJA								
22 Huesca								
44 Teruel								
50 Zaragoza								
ARAGÓN								
8 Barcelona								
17 Girona								
25 Lleida								
43 Tarragona					2,957	3,573	4,987	
CATALUÑA					2,957	3,573	4,987	139,6
7 BALEARES					0,260	0,280	0,180	64,3
5 Ávila								
9 Burgos								
24 León								
34 Palencia								
37 Salamanca								
40 Segovia								
42 Soria								
47 Valladolid								
49 Zamora								
CASTILLA Y LEÓN								
28 MADRID								
2 Albacete								
13 Ciudad Real								
16 Cuenca								
19 Guadalajara								
45 Toledo								
CASTILLA-MANCHA								
3 Alicante					81,224	78,825	80,630	
12 Castellón					83,352	82,023	77,108	
46 Valencia					229,102	203,250	215,036	
C. VALENCIANA					393,678	364,098	372,774	102,4
30 R. DE MURCIA					42,360	45,100	44,390	98,4
6 Badajoz								
10 Cáceres								
EXTREMADURA								
4 Almería					13,279	12,230	18,006	
11 Cádiz					3,773	5,663	5,792	
14 Córdoba					1,670	6,804	5,881	
18 Granada					0,068	0,074	0,050	
21 Huelva					221,796	193,274	241,260	
23 Jaén								
29 Málaga					1,370	6,262	6,200	
41 Sevilla					107,668	75,492	141,409	
ANDALUCÍA					349,624	299,799	418,598	139,6
35 Palmas (Las)					0,257	0,257	0,312	
38 S. C. Tenerife					0,176	0,176	0,348	
CANARIAS					0,433	0,433	0,660	152,4
ESPAÑA					789,329	713,283	841,589	118,0

AVANCES DE SUPERFICIE Y PRODUCCIÓN

AGUACATE

2025 ENERO

PROVINCIAS Y CC-AA	SUPERFICIES (HA)				PRODUCCIONES (1000 TM)			
	2022	2023	2024	2024	2022	2023	2024	2024
	DEFINITIVO	PROVISIONAL		2023=100	DEFINITIVO	PROVISIONAL	1	2023=100
15 A Coruña					0,003			
27 Lugo								
32 Ourense								
36 Pontevedra					0,003	0,010	0,015	
GALICIA					0,006	0,010	0,015	150,0
33 P. DE ASTURIAS					0,004	0,008	0,015	187,5
39 CANTABRIA						0,001	0,002	200,0
1 Álava								
20 Guipúzcoa								
48 Vizcaya								
PAIS VASCO								
31 NAVARRA								
26 LA RIOJA								
22 Huesca								
44 Teruel								
50 Zaragoza								
ARAGÓN								
8 Barcelona								
17 Girona								
25 Lleida								
43 Tarragona					0,003		0,006	
CATALUÑA					0,003		0,006	
7 BALEARES					0,044	0,035	0,035	100,0
5 Ávila								
9 Burgos								
24 León								
34 Palencia								
37 Salamanca								
40 Segovia								
42 Soria								
47 Valladolid								
49 Zamora								
CASTILLA Y LEÓN								
28 MADRID								
2 Albacete								
13 Ciudad Real								
16 Cuenca								
19 Guadalajara								
45 Toledo								
CASTILLA-MANCHA								
3 Alicante					1,502	2,498	4,321	
12 Castellón					2,100	3,259	5,900	
46 Valencia					9,246	10,911	12,891	
C. VALENCIANA					12,848	16,668	23,112	138,7
30 R. DE MURCIA					0,024	0,018	0,018	100,0
6 Badajoz								
10 Cáceres								
EXTREMADURA								
4 Almería					0,050	0,058	0,058	
11 Cádiz					7,144	9,450	7,658	
14 Córdoba								
18 Granada					17,275	15,023	21,000	
21 Huelva					4,850	2,934	7,000	
23 Jaén								
29 Málaga					49,023	60,000	38,000	
41 Sevilla					0,038			
ANDALUCÍA					78,380	87,465	73,716	84,3
35 Palmas (Las)					2,269	2,269	1,900	
38 S. C. Tenerife					12,369	14,700	20,200	
CANARIAS					14,638	16,969	22,100	130,2
ESPAÑA					105,947	121,174	119,019	98,2

AVANCES DE SUPERFICIE Y PRODUCCIÓN

ACEITUNA DE ALMAZARA

2025 ENERO

PROVINCIAS Y CC-AA	SUPERFICIES (HA)				PRODUCCIONES (1000 TM)			
	2022	2023	2024	2024	2022	2023	2024	2024
	DEFINITIVO	PROVISIONAL		2023=100	DEFINITIVO	PROVISIONAL	1	2023=100
15 A Coruña					0,004	0,006	0,006	
27 Lugo					0,253	0,258	0,300	
32 Ourense					0,057	0,063	0,075	
36 Pontevedra					0,039	0,041	0,055	
GALICIA					0,353	0,368	0,436	118,5
33 P. DE ASTURIAS								
39 CANTABRIA								
1 Álava					0,395	0,658	0,750	
20 Guipúzcoa					0,005			
48 Vizcaya								
PAIS VASCO					0,400	0,658	0,750	114,0
31 NAVARRA					20,429	29,347	33,873	115,4
26 LA RIOJA					13,394	15,195	17,500	115,2
22 Huesca					7,344	13,700	10,250	
44 Teruel					4,301	30,000	8,500	
50 Zaragoza					15,823	25,700	26,815	
ARAGÓN					27,468	69,400	45,565	65,7
8 Barcelona					1,999	0,788	2,275	
17 Girona					2,077	1,573	3,710	
25 Lleida					32,764	46,015	60,411	
43 Tarragona					36,808	94,334	40,300	
CATALUÑA					73,648	142,710	106,696	74,8
7 BALEARES					4,523	8,900	2,000	22,5
5 Ávila					1,824	8,958	2,908	
9 Burgos					0,006	0,006	0,007	
24 León					0,024	0,033	0,037	
34 Palencia								
37 Salamanca					1,299	1,520	2,540	
40 Segovia								
42 Soria					0,008	0,021	0,022	
47 Valladolid					0,672	0,603	3,167	
49 Zamora					0,121	0,090	0,350	
CASTILLA Y LEÓN					3,954	11,231	9,031	80,4
28 MADRID					8,823	17,568	22,442	127,7
2 Albacete					38,499	52,411	53,250	
13 Ciudad Real					210,020	272,204	325,000	
16 Cuenca					11,921	23,045	27,790	
19 Guadalajara					3,258	4,305	6,399	
45 Toledo					97,658	195,625	287,573	
CASTILLA-MANCHA					361,356	547,590	700,012	127,8
3 Alicante					27,768	41,815	19,570	
12 Castellón					5,302	43,802	2,123	
46 Valencia					11,156	35,641	7,287	
C. VALENCIANA					44,226	121,258	28,980	23,9
30 R. DE MURCIA					52,305	26,171	28,595	109,3
6 Badajoz					209,477	462,800	506,000	
10 Cáceres					35,597		59,300	
EXTREMADURA					245,074	462,800	565,300	122,1
4 Almería					59,612	71,773	41,403	
11 Cádiz					38,670	65,366	132,900	
14 Córdoba					763,416	911,722	1.547,000	
18 Granada					264,252	270,753	516,485	
21 Huelva					48,778	58,750	51,300	
23 Jaén					890,416	1.149,735	2.460,000	
29 Málaga					160,344	170,000	210,000	
41 Sevilla					450,000	602,300	750,000	
ANDALUCÍA					2.675,488	3.300,399	5.709,088	173,0
35 Palmas (Las)					0,659	0,718		
38 S. C. Tenerife					0,330	0,364	0,006	
CANARIAS					0,989	1,082	0,006	0,6
ESPAÑA					3.532,430	4.754,677	7.270,274	152,9

AVANCES DE SUPERFICIE Y PRODUCCIÓN

ACEITE

2025 ENERO

PROVINCIAS Y CC-AA	SUPERFICIES (HA)				PRODUCCIONES (1000 TM)			
	2022	2023	2024	2024	2022	2023	2024	2024
	DEFINITIVO	PROVISIONAL		2023=100	DEFINITIVO	PROVISIONAL	1	2023=100
15 A Coruña					0,001	0,001	0,001	
27 Lugo					0,074	0,054	0,044	
32 Ourense					0,014	0,018	0,017	
36 Pontevedra					0,008	0,008	0,009	
GALICIA					0,097	0,081	0,071	87,7
33 P. DE ASTURIAS								
39 CANTABRIA								
1 Álava					0,072	0,120	0,135	
20 Guipúzcoa					0,001			
48 Vizcaya								
PAIS VASCO					0,073	0,120	0,135	112,5
31 NAVARRA					3,765	5,157	5,306	102,9
26 LA RIOJA					2,635	2,745	3,000	109,3
22 Huesca					1,266	2,350	1,750	
44 Teruel					0,860	6,000	1,300	
50 Zaragoza					3,271	5,067	4,054	
ARAGÓN					5,397	13,417	7,104	52,9
8 Barcelona					0,359	0,125	0,275	
17 Girona					0,317	0,305	0,450	
25 Lleida					6,029	8,667	8,219	
43 Tarragona					7,224	19,810	5,382	
CATALUÑA					13,929	28,907	14,326	49,6
7 BALEARES					0,619	1,200	0,300	25,0
5 Ávila					0,275	0,921	0,370	
9 Burgos					0,001		0,001	
24 León					0,004	0,006	0,005	
34 Palencia								
37 Salamanca					0,127	0,132	0,255	
40 Segovia								
42 Soria					0,002	0,004	0,004	
47 Valladolid					0,103	0,092	0,380	
49 Zamora					0,013	0,009	0,035	
CASTILLA Y LEÓN					0,525	1,164	1,050	90,2
28 MADRID					1,687	3,201	4,433	138,5
2 Albacete					7,661	9,434	10,118	
13 Ciudad Real					41,107	49,696	65,330	
16 Cuenca					2,443	4,255	5,350	
19 Guadalajara					0,702	0,847	1,259	
45 Toledo					18,497	37,660	54,639	
CASTILLA-MANCHA					70,410	101,892	136,696	134,2
3 Alicante					5,624	7,527	3,593	
12 Castellón					0,920	9,111	0,259	
46 Valencia					2,042	6,104	1,118	
C. VALENCIANA					8,586	22,742	4,970	21,9
30 R. DE MURCIA					10,420	4,773	5,785	121,2
6 Badajoz					36,659	71,200	77,240	
10 Cáceres					4,290	9,530	7,300	
EXTREMADURA					40,949	80,730	84,540	104,7
4 Almería					10,777	13,081	7,207	
11 Cádiz					6,773	10,510	22,500	
14 Córdoba					142,433	151,295	271,000	
18 Granada					56,360	54,064	106,000	
21 Huelva					9,170	8,855	9,000	
23 Jaén					179,602	204,370	471,000	
29 Málaga					30,205	30,000	38,000	
41 Sevilla					77,549	98,325	125,000	
ANDALUCÍA					512,869	570,500	1.049,707	184,0
35 Palmas (Las)					0,092	0,110		
38 S. C. Tenerife					0,050	0,056	0,002	
CANARIAS					0,142	0,166	0,002	1,2
ESPAÑA					672,103	836,795	1.317,425	157,4



GOBIERNO
DE ESPAÑA

MINISTERIO
DE AGRICULTURA, PESCA
Y ALIMENTACIÓN