



20 de junio 2012

Índice:

1. Precios Medios Nacionales, comentarios y gráficos

2. Precios en Mercados Representativos UE

- 2.1 Cereales
- 2.2 Vinos de mesa
- 2.3 Aceites y Semillas
- 2.4 Frutas y Hortalizas
- 2.5 Vacuno
- 2.6 Ovino
- 2.7 Porcino



GOBIERNO
DE ESPAÑA

MINISTERIO
DE AGRICULTURA, ALIMENTACIÓN
Y MEDIO AMBIENTE

SECRETARÍA GENERAL TÉCNICA

Subdirección General de Estadística

sgestadi@magrama.es

<http://www.magrama.gob.es/es/estadistica/temas/default.aspx>

Publicación elaborada por la
Secretaría General Técnica
Subdirección General de Estadística



MINISTERIO DE AGRICULTURA, ALIMENTACIÓN Y MEDIO AMBIENTE

Edita

© Ministerio de Agricultura, Alimentación y Medio Ambiente
Secretaría General Técnica
Centro de Publicaciones
Catálogo de Publicaciones de la Administración General del Estado:
<http://publicacionesoficiales.boe.es/>

N.I..P.O.: 280-12-019-0

Se permite la utilización, copia o reproducción de los datos de este Boletín siempre que se cite expresamente su procedencia

CEREALES (▼): Descenso del trigo blando panificable (-1,44%), cebada pienso (-2,27%), maíz grano (-1,63%) y subida del arroz cáscara (2,16%).

VINO DE MESA: Descenso del vino de mesa blanco (-2,16%) y subida del vino tinto (0,30%).

ACEITES VEGETALES (=): Ligera variaciones en los precios del aceite de oliva, sube el orujo crudo (0,52%) y descenso del refinado de girasol (-1,21%).

CITRICOS (▲): Se consolidan las subidas en limón (1,23%).

FRUTA DE HUESO (▼): Retroceso de cotizaciones en la fruta de hueso: albaricoque (-26,68%), melocotón (-17,01%).

HORTALIZAS : Salvo la estabilidad de precios en pimienta verde italiana y la subida de la judía verde plana (14,32%), bajan el resto de las hortalizas, con especial mención al melón Piel de Sapo (-27,29%) y la sandía con pepitas (-25,36%). Se aprecia ligeramente la patata (2,19%).

VACUNO (=): Práctica repetición de precios, estabilidad, por tanto, en el mercado de canales de las canales de añojo y ternera, así como, en el conjunto del bovino de vida.

CORDERO (▼): Ligero retroceso en las cotizaciones de las canales de cordero (-0,50% cordero 9-19 kg y -0,61% cordero 12-16 kg).

PORCINO (▲): Nueva subida, aunque moderada respecto de la semana anterior, del precio del cerdo cebado (0,60% de media). Repunte en el mercado del lechón de base 20 kg (0,80%).

POLLOS (=): Sin variaciones en las cotizaciones de las canales de pollo.

HUEVOS (▲): Al alza los precios de los huevos, más significativa en la Clase L (2,42%) que en la Clase M (1,75%).

CONEJO (=): Nueva semana sin cambios en las cotizaciones del conejo vivo de granja.

PRODUCTOS AGRARIOS (especificaciones)		Semana 23 04-10/06 2012	Semana 24 11-17/06 2012	Variación semanal euros	Variación semanal %
AGRICOLAS					
(1)	Trigo blando panificable (€/t)	245,78	242,25	-3,53	-1,44
(1)	Cebada pienso (€/t)	222,50	217,44	-5,06	-2,27
(1)	Maíz grano (€/t)	227,34	223,63	-3,71	-1,63
(4)	Arroz cáscara (€/t)	299,78	306,27	6,49	2,16
(1)	Alfalfa (€/t)	183,31	183,62	0,31	0,17
(2)	Vino blanco sin indicación geográfica (€/hgdo)	3,33	3,34	0,01	0,30
(2)	Vino tinto sin indicación geográfica (€/hgdo, 12p. color)	3,71	3,63	-0,08	-2,16
(3)	Aceite de oliva virgen de 0,8 a 2° (€/100 kg)	166,56	166,77	0,21	0,13
(3)	Aceite de oliva lampante, más de 2° (€/100 kg)	156,32	156,30	-0,02	-0,01
(3)	Aceite de orujo crudo (€/100 kg)	77,51	77,91	0,40	0,52
(3)	Aceite girasol refinado (€/100 kg)	106,71	105,42	-1,29	-1,21
(4)	Limón (€/100 kg)	30,06	30,43	0,37	1,23
(4)	Albaricoque (€/100 kg)	75,00	54,99	-20,01	-26,68
(4)	Melocotón (€/100 kg)	74,98	62,23	-12,75	-17,01
(4)	Ajo seco (€/100Kg)	148,99	144,63	-4,36	-2,93
(4)	Judía verde tipo plana (€/100 kg)	172,90	197,67	24,77	14,32
(4)	Lechuga Romana (€/100 kg)	32,64	32,37	-0,27	-0,82
(4)	Melón Piel de Sapo (€/100 kg)	44,88	32,63	-12,25	-27,29
(4)	Pimienta verde tipo italiana (€/100 kg)	39,61	39,69	0,08	0,20
(4)	Sandía con pepitas (€/100 kg)	27,79	20,74	-7,05	-25,36
(4)	Tomate liso (€/100 kg)	38,08	33,81	-4,27	-11,22
(4)	Patata (€/100 kg)	20,09	20,53	0,44	2,19
GANADEROS					
(5)	Ternera, conjunto clases (€/100 kg canal)	367,62	367,52	-0,10	-0,03
(5)	Añojo, buena conformación (€/100 kg canal)	365,57	365,38	-0,19	-0,05
(5)	Bovino vivo, conjunto categorías (€/100 kg vivo)	195,02	195,04	0,02	0,01
(5)	Corderos 9-19 kilos (€/100 kg canal)	529,11	526,44	-2,67	-0,50
(5)	Corderos 12-16 kilos (€/100 kg canal)	505,62	502,56	-3,06	-0,61
(5)	Porcino 60-55% magro (€/100 kg canal)	178,36	179,29	0,93	0,52
(5)	Porcino 50-55% magro (€/100 kg canal)	176,47	177,60	1,13	0,64
(5)	Porcino <50% magro (€/100 kg canal)	174,03	175,16	1,13	0,65
(5)	Lechón 20 kg (€/unidad)	42,32	42,66	0,34	0,80
(6)	Pollo, media de canales del 83% y 65% rdto. (€/100 kg canal)	182,85	182,85	0,00	0,00
(7)	Huevos - Clase L (€/docena)	1,24	1,27	0,03	2,42
(7)	Huevos - Clase M (€/docena)	1,14	1,16	0,02	1,75
(8)	Conejo 1,8-2,2 kilo, vivo (€/100 kg)	178,53	178,53	0,00	0,00

Posición comercial: (1) Entrada industria ; (2) Salida bodega; (3) Salida almazara; (4) Granel; s/árbol, finca, almacén agricultor, alhóndiga, lonja; (5) Entrada matadero; (6) Salida muelle matadero; (7) Salida muelle centro de embalaje; (8) Salida granja; (9) Precio pagado al ganadero

PORCINO: REVISIÓN DE LAS SERIES DE PORCINO SEUROP Y LECHONES DESDE ENERO DE 2012 (semana 12 - ISC del 28 marzo 2012)

PRECIOS MEDIOS NACIONALES

■ antepenúltima campaña
■ penúltima campaña
■ campaña actual

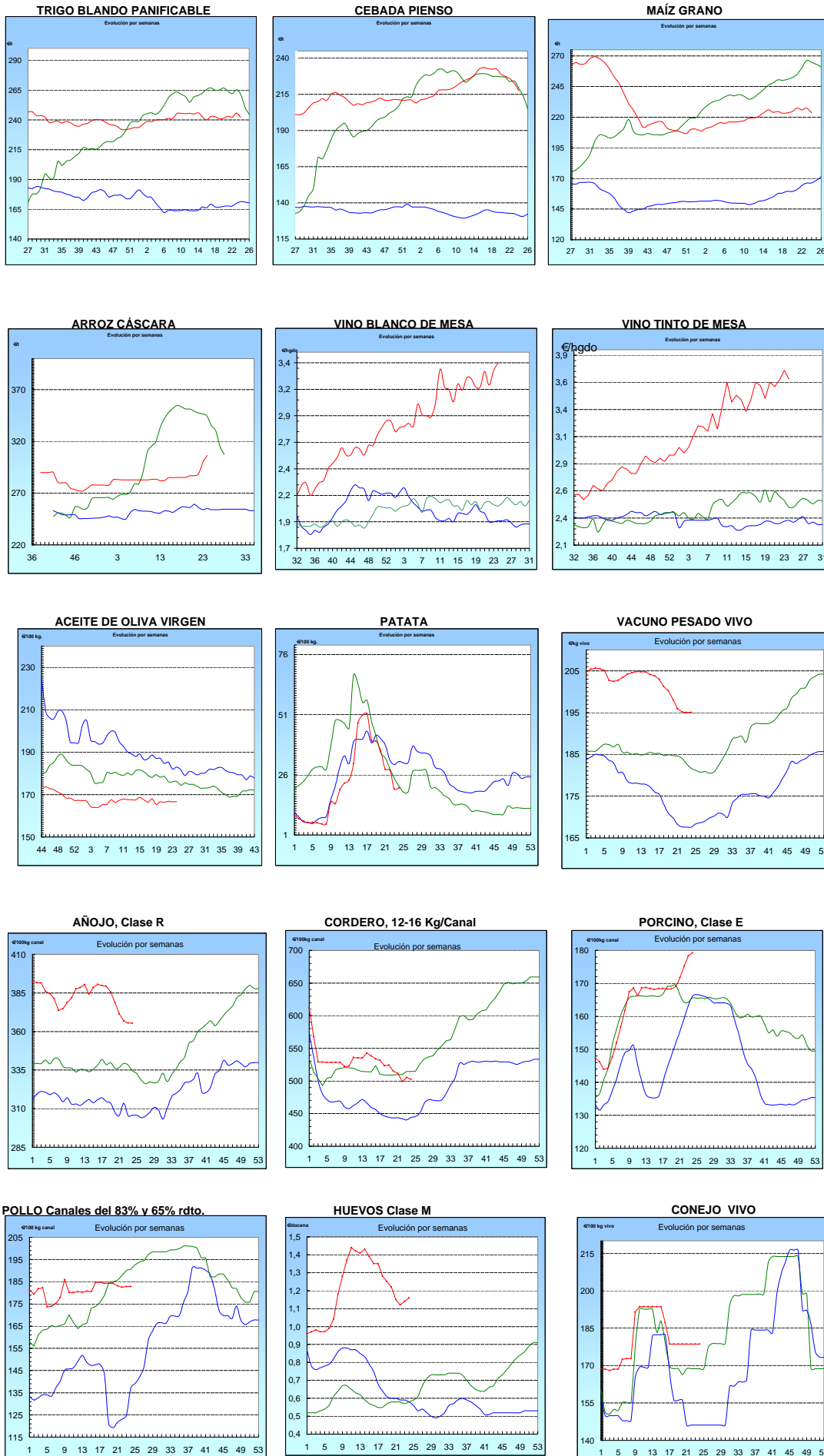

I-2 PRECIOS EN MERCADOS REPRESENTATIVOS - CEREALES

Precios en €/T.
Trigos Rgto. CE 1784/03

Precios de comercio al por mayor. Mercancía nacional y/o importada, sobre vehículo en posición almacén

PRODUCTO	MERCADO REPRESENTATIVO	Semana 04-10/06 2012	Semana 11-17/06 2012	Variación
TRIGO BLANDO PANIFICABLE	Alava	220,00	218,00	-2,00
	Albacete	225,00	225,00	0,00
	Avila	217,00	215,00	-2,00
	Barcelona	230,00	230,00	0,00
	Burgos	222,40	217,75	-4,65
	Cadiz	239,00	239,00	0,00
	Cantabria	226,00	225,00	-1,00
	Córdoba	234,00	228,00	-6,00
	Cuenca	225,00	225,00	0,00
	Gerona	230,00	230,00	0,00
	Huesca	225,00	217,00	-8,00
	León	220,00	218,00	-2,00
	Orense	232,00	230,00	-2,00
	Palencia	218,40	216,40	-2,00
	Rioja	220,00	218,00	-2,00
	Salamanca	217,60	215,60	-2,00
	Sevilla	238,20	238,20	0,00
	Soria	219,40	216,83	-2,57
	Tarragona	223,00	223,00	0,00
	Teruel	232,00	232,00	0,00
Valencia	232,00	223,00	-9,00	
Valladolid	218,80	218,50	-0,30	
Zamora	218,40	218,10	-0,30	
Zaragoza	235,00	224,00	-11,00	
TRIGO DURO	Burgos	255,00	250,00	-5,00
	Córdoba	256,00	256,00	0,00
	Zamora	262,00	262,00	0,00
	Zaragoza	270,00	270,00	0,00

I-2 PRECIOS EN MERCADOS REPRESENTATIVOS - CEREALES

Precios en €/T.
Cebada Rto. CE 1784/03

Precios de comercio al por mayor. Mercancía nacional y/o importada, sobre vehículo en posición almacén

PRODUCTO	MERCADO REPRESENTATIVO	Semana 04-10/06 2012	Semana 11-17/06 2012	Variación
CEBADA PIENSO	Alava	212,00	210,00	-2,00
	Albacete	210,30	202,30	-8,00
	Avila	214,00	212,00	-2,00
	Barcelona	218,00	218,00	0,00
	Burgos	217,91	212,87	-5,04
	Cantabria	216,00	216,00	0,00
	Ciudad Real	205,80	205,90	0,10
	Coruña	230,00	227,00	-3,00
	Gerona	218,00	218,00	0,00
	Granada	210,00	210,00	0,00
	Guadalajara	208,40	201,20	-7,20
	Huesca	209,20	199,80	-9,40
	Leon	222,00	221,00	-1,00
	Lerida	209,00	207,00	-2,00
	Murcia	219,00	210,00	-9,00
	Navarra	218,00	210,00	-8,00
	Orense	230,00	227,00	-3,00
	Palencia	213,40	211,60	-1,80
	Rioja	212,00	210,00	-2,00
	Salamanca	213,90	211,80	-2,10
	Segovia	209,40	208,40	-1,00
	Sevilla	200,50	200,50	0,00
	Soria	210,16	206,20	-3,96
	Tarragona	209,00	209,00	0,00
Teruel	210,00	210,00	0,00	
Toledo	215,80	208,60	-7,20	
Valladolid	213,30	211,50	-1,80	
Zaragoza	210,00	210,00	0,00	
CEBADA MALTA	Burgos	245,00	245,00	0,00
	Guadalajara	230,00	230,00	0,00
	Huesca	232,50	230,00	-2,50
	Navarra	224,00	224,00	0,00
	Palencia	245,00	245,00	0,00
	Segovia	240,00	240,00	0,00

I-2 PRECIOS EN MERCADOS REPRESENTATIVOS - CEREALES

Precios en €/T.
 Maíz Rgto. CE 1784/03
 Arroz cáscara Rgto. CE 1785/03

Maíz grano, precios de comercio al por mayor. Mercancia nacional y/o importada, sobre vehículo en almacén
 Arroz cáscara precios a salida almacén agricultor

PRODUCTO	MERCADO REPRESENTATIVO	Semana 04-10/06 2012	Semana 11-17/06 2012	Variación
MAIZ-GRANO	Albacete	223,20	221,70	-1,50
	Asturias	230,00	229,00	-1,00
	Avila	230,00	228,00	-2,00
	Badajoz	230,00	226,00	-4,00
	Barcelona	228,00	228,00	0,00
	Coruña	230,00	226,00	-4,00
	Gerona	228,00	228,00	0,00
	Huesca	224,00	217,80	-6,20
	León	229,00	228,00	-1,00
	Lérida	225,00	218,00	-7,00
	Madrid	222,00	219,00	-3,00
	Murcia	224,00	210,00	-14,00
	Navarra	229,00	226,00	-3,00
	Pontevedra	230,00	228,00	-2,00
	Rioja	232,00	229,00	-3,00
	Salamanca	228,20	226,50	-1,70
	Sevilla	220,00	220,00	0,00
	Tarragona	222,00	220,00	-2,00
	Teruel	221,00	221,00	0,00
	Valencia	234,00	233,00	-1,00
Valladolid	229,10	229,00	-0,10	
Zaragoza	220,00	225,00	5,00	
ARROZ CASCARA	Valencia Japónica (Redondo)	320,00	320,00	0,00
ARROZ BLANCO EXTRA	Tarragona	610,00	580,00	-30,00
	Valencia	545,00	545,00	0,00

**I-3 PRECIOS EN MERCADOS REPRESENTATIVOS
VINOS BLANCO Y TINTO SIN INDICACION GEOGRAFICA
Reglamentos C.E 479/2008 y 436/2009**

**En €/hgdo, salida bodega, a granel, pago al contado sin I.V.A.
Precio de vino tinto referido al producto de 12 puntos de color**

PRODUCTO	MERCADO REPRESENTATIVO	Semana 4-10/06 2012	Semana 11-17/06 2012	Variación €
VINO BLANCO	Albacete	4,03	3,86	-0,17
	Badajoz	4,05	4,05	0,00
	Ciudad Real	3,49	3,56	0,07
	Cuenca	3,50	3,50	0,00
	Toledo	2,40	2,61	0,21
VINO TINTO	Albacete	4,46	4,24	-0,22
	Ciudad Real	3,85	3,25	-0,60
	Cuenca	3,66	3,66	0,00
	Murcia	3,15	2,79	-0,37
	Toledo	2,62	3,25	0,64
	Valencia	3,75	3,75	0,00

I-4 PRECIOS EN MERCADOS REPRESENTATIVOS DE ACEITES

Aceites. Precios sobre almazara, en €/100 kg, sin I.V.A.Rgtos C.E. 865/04 y 826/08

Semilla de girasol. Precios en centros de demanda, en €/100 kg, sin I.V.A. Rgto C.E.E. 3405/93

PRODUCTO Y ESPECIFICACIONES	MERCADO REPRESENTATIVO	Semana 4-10/06 2012	Semana 11-17/06 2012	Variación €
ACEITE DE OLIVA VIRGEN EXTRA Menos de 0,8°	Badajoz	177,30	177,30	0,00
	Ciudad Real	177,00	175,00	-2,00
	Córdoba	179,04	180,87	1,83
	Granada	177,75	182,00	4,25
	Jaén	177,27	175,78	-1,49
	Málaga	179,20	176,00	-3,20
	Sevilla	186,04	185,76	-0,28
	Tarragona Toledo	180,30 178,00	177,30 178,00	-3,01 0,00
ACEITE DE OLIVA VIRGEN De 0,8° a 2°	Badajoz	171,30	171,30	0,00
	Córdoba	163,75	166,14	2,39
	Granada	166,00	165,00	-1,00
	Jaén	167,34	166,88	-0,46
	Sevilla	170,10	170,10	0,00
	Tarragona	168,28	168,28	0,00
	Toledo	167,00	167,00	0,00
ACEITE DE OLIVA LAMPANTE Más de 2°	Córdoba	159,26	159,15	-0,11
	Granada	150,00	150,00	0,00
	Jaén	156,34	156,34	0,00
	Málaga	159,10	159,50	0,40
	Sevilla	157,75	157,75	0,00
	Tarragona	153,26	153,26	0,00
	Badajoz	159,30	159,30	0,00
ACEITE DE OLIVA REFINADO	Córdoba	168,20	167,38	-0,82
	Jaén	169,75	168,90	-0,85
	Sevilla	162,00	162,00	0,00
	Tarragona	168,28	168,28	0,00
ACEITE DE ORUJO CRUDO	Córdoba	77,20	78,40	1,20
	Jaén	77,20	77,20	0,00
	Tarragona	78,13	78,13	0,00
ACEITE DE ORUJO REFINADO	Córdoba	111,00	111,00	0,00
	Jaén	109,50	109,50	0,00
	Tarragona	109,38	109,38	0,00
ACEITE DE GIRASOL REFINADO	Córdoba	106,50	106,50	0,00
	Sevilla	105,15	104,78	-0,38
	Tarragona	108,50	105,00	-3,50

I-5 PRECIOS EN MERCADOS REPRESENTATIVOS - FRUTAS Y HORTALIZAS

PRECIOS DE PRODUCTOS NACIONALES

Mercados representativos de producción

Rgtos. CE 1234/2007 y 543/2011

En €/100 kg, a salida agrupación de productores, envasado, sin I.V.A, incluyendo el precio del envase.

CITRICOS

PRODUCTO	MERCADO	VARIEDAD O TIPO	CAT.	CALIBRE mm.	DIA/MES				
					11/6	12/6	13/6	14/6	15/6
LIMON	Alicante	Verna	I	3-4	61,86	66,56	64,65	61,43	69,50
	Málaga	Verna	I	3-4	57,00	55,00	57,00	55,00	55,00
	Murcia	Verna	I	3-4	68,00	70,00	71,36	71,50	68,00

FRUTAS DE PEPITA

PRODUCTO	MERCADO	VARIEDAD O TIPO	CAT.	CALIBRE mm.	DIA/MES				
					11/6	12/6	13/6	14/6	15/6
MANZANA	Girona	Golden Delicious	I	70-80	55,31	55,31	55,31	55,31	55,31
	Girona	Granny Smith	I	70-80	64,71	64,71	64,71	64,71	64,71
	Lleida	Golden Delicious	I	70-80	49,22	46,81	50,65	49,68	47,71
	Zaragoza	Golden Delicious	I	70-80	-	49,54	50,53	50,53	49,01
	Zaragoza	Grupo Reineta	I	80y+	-	62,08	59,59	60,90	57,62
PERA	Lleida	Conferencia	I	60-65	57,89	57,63	59,65	56,80	55,91
	Zaragoza	Blanquilla	I	55-60	59,09	-	59,09	-	-
	Zaragoza	Conferencia	I	60-65	61,42	60,27	62,79	62,79	-

FRUTAS DE HUESO

PRODUCTO	MERCADO	VARIEDAD O TIPO	CAT.	CALIBRE mm.	DIA/MES				
					11/6	12/6	13/6	14/6	15/6
ALBARICOQUE	Murcia	Búlida	I	45-50	83,00	83,00	83,00	83,00	83,00
CEREZA	Zaragoza	Conjunto variedades	I	22y+	276,92	274,86	262,04	260,16	258,22
CIRUELA	Murcia	Red Beauty	I	40y+	115,00	115,00	115,00	115,00	115,00
MELOCOTÓN	Murcia	Pulpa amarilla	I	A/B	90,00	90,00	90,00	90,00	90,00
	Murcia	Paraguay	I	A/B	150,00	150,00	150,00	150,00	150,00
NECTARINA	Murcia	Pulpa amarilla	I	A/B	115,00	115,00	115,00	115,00	115,00

I-5 PRECIOS EN MERCADOS REPRESENTATIVOS - FRUTAS Y HORTALIZAS

PRECIOS DE PRODUCTOS NACIONALES

Mercados representativos de producción

Rgtos. CE 1234/2007 y 543/2011

En €100 kg, a salida agrupación de productores, envasado, sin I.V.A, incluyendo el precio del envase.

HORTALIZAS

PRODUCTO	MERCADO	VARIEDAD O TIPO	CAT.	CALIBRE mm.	DIA/MES				
					11/6	12/6	13/6	14/6	15/6
AJO	Cuenca	Blanco	I	50-80	166,86	166,86	166,86	166,86	166,86
	Cuenca	Morado	I	50-80	205,01	205,01	205,01	205,01	205,01
BERENJENA	Almería	Alargada	I	40y+	25,10	27,22	-	23,33	29,00
CALABACIN	Almería	-	I	14-21	26,11	27,22	-	33,33	34,44
CHAMPIÑÓN	La Rioja	Cerrado	I	30-65	135,41	135,91	133,48	133,48	135,55
COLIFLOR	La Rioja	Coronada	I	16-20	36,36	36,36	36,36	36,36	36,36
JUDIA VERDE	Almería	Plana	I	-	152,88	149,44	-	152,22	153,72
MELON	Almería	Piel de Sapo	I	-	47,00	39,00	40,00	31,00	37,00
	Murcia	Amarillo	I	-	48,00	48,00	48,00	48,00	48,00
	Murcia	Galia	I	800-1.250 gr	55,00	55,00	55,00	55,00	55,00
PIMIENTO	Almería	Verde Alargado	I	40y+	33,33	33,33	33,33	33,33	33,33
	Murcia	Cuadrado color (rojo y amarillo)	I	70y+	99,59	99,59	99,59	99,59	99,59
	Murcia	Cuadrado verde	I	70y+	89,26	89,26	89,26	89,26	89,26
SANDIA	Almería	Con pepitas	I	-	26,29	26,29	26,29	26,29	26,29
	Almería	Sin pepitas	I	-	40,00	40,00	40,00	40,00	40,00
TOMATE	Almería	Redondo	I	57-100	33,33	33,03	32,94	30,05	31,14
	Almería	Racimo	I	M/MM/G/GG	36,00	31,00	33,00	32,00	36,00
	Almería	Asurcado	I	M/G/GG	-	123,00	-	103,00	103,00
	Murcia	Redondo	I	57-100	54,05	54,05	54,05	54,05	54,05
ZANAHORIA	Cádiz	-	I	-	47,06	47,06	47,06	47,06	47,06

I-6 PRECIOS EN MERCADOS REPRESENTATIVOS VACUNO Y OVINO

A) BOVINO

**1.- PRECIO MEDIO NACIONAL (Euro/100 kg Canal) DE CANALES DE BOVINO PESADO
SEGÚN MODELO COMUNITARIO DE CLASIFICACIÓN R(CE) Nº 1249/2008.**

CATEGORÍA	CLASE DE CONFORMACIÓN Y DE ESTADO DE ENGRASAMIENTO	Semana 04-10/06 2012	Semana 11-17/06 2012	Variación
Categoría A: Canales de machos jóvenes sin castrar de más de un año y menos de dos años	Muy buena y poco cubierta (U-2)	387,32	388,73	1,40
	Muy buena y cubierta (U-3)	379,68	379,85	0,17
	Precio medio ponderado Categoría U	382,51	383,13	0,63
	Buena y poco cubierta (R-2)	367,09	367,49	0,40
	Buena y cubierta (R-3)	364,67	364,15	-0,53
	Precio medio ponderado Categoría R	365,57	365,38	-0,18
Categoría D: Canales de hembras que hayan parido	Mediocre y poco cubierta (P-2)	211,76	203,69	-8,07
	Mediocre y cubierta (P-3)	183,89	183,86	-0,03
	Precio medio ponderado Categoría P	193,08	190,40	-2,68
	Buena y cubierta (R-3)	246,85	241,64	-5,21
	Buena y grasa (R-4)	309,10	312,16	3,06
	Precio medio ponderado Categoría R	262,41	259,27	-3,14
Categoría E: Canales de otras hembras	Muy buena y poco cubierta (U-2)	384,78	388,25	3,47
	Muy buena y cubierta (U-3)	391,76	391,62	-0,14
	Precio medio ponderado Categoría U	388,13	389,87	1,74
	Buena y poco cubierta (R-2)	377,68	375,45	-2,22
	Buena y cubierta (R-3)	371,58	367,91	-3,68
	Buena y grasa (R-4)	346,75	347,48	0,73
Categoría O: Canales de otras hembras	Precio medio ponderado Categoría R	372,89	370,35	-2,54
	Menos buena y poco cubierta (O-2)	333,14	331,22	-1,93
	Menos buena y cubierta (O-3)	345,10	337,66	-7,44
	Menos buena y grasa (O-4)	319,00	319,00	0,00
	Precio medio ponderado Categoría O	337,60	333,43	-4,17

L-6 PRECIOS EN MERCADOS REPRESENTATIVOS VACUNO Y OVINO**2.-PRECIO MEDIO NACIONAL DEL BOVINO (Euro/100 kg)**

BOVINO VIVO	Semana 04-10/06 2012	Semana 11-17/06 2012	Variación
Machos hasta 480 Kg. vivo	220,38	220,17	-0,21
Machos de más de 480 kg. vivo	202,03	201,80	-0,23
Hembras que hayan parido	113,77	114,14	0,37
Otras hembras de hasta 380 Kg. vivo	213,42	213,51	0,09
Otras hembras de más de 380 Kg. vivo	202,93	203,27	0,34

3.-PRECIO MEDIO NACIONAL DE OTROS ANIMALES DE LA ESPECIE BOVINA (R(CE) N° 2273/2002).

OTROS BOVINOS	Semana 04-10/06 2012	Semana 11-17/06 2012	Variación
Terneros de ocho días a cuatro semanas			
tipo frisón/país	148,50	152,25	3,75
tipo cruzado	350,00	350,50	0,50
<i>Media ponderada nacional (Euro/Cabeza)</i>	249,25	251,38	2,13
Bovinos ligeros comprendidos entre seis y doce meses			
tipo frisón/país	187,74	189,20	1,46
tipo cruzado	257,80	259,25	1,46
<i>Media ponderada nacional (Euro/100 kg Vivo)</i>	233,28	234,73	1,46

B) CORDEROS**1.-PRECIOS MEDIOS NACIONALES DE CANALES DE OVINO FRESCAS O REFRIGERADAS R(CE) N° 315/2002
. Euro/100 Kg Canal**

CORDEROS I y II	Semana 04-10/06 2012	Semana 11-17/06 2012	Variación
Corderos I (12 a 13 kg/canal)	547,06	542,30	-4,75
Corderos II (13,1 a 16 kg/canal)	464,19	462,81	-1,38
<i>Media ponderada</i>	505,62	502,56	-3,07

2.-PRECIOS MEDIOS DE CANALES DE OVINO FRESCAS O REFRIGERADAS EN LOS MERCADOS NACIONALES REPRESENTATIVOS PARA LA C.E.

MERCADO REPRESENTATIVO Cordero 9-19 kg	Semana 04-10/06 2012	Semana 11-17/06 2012	Variación
Barcelona	465,25	466,71	1,46
Madrid	553,66	553,66	0,00
Valencia	635,90	635,90	0,00
Albacete	508,30	508,80	0,50
Extremadura	471,57	471,58	0,01
Medina del Campo	602,50	602,50	0,00
Talavera de la Reina	530,33	523,77	-6,56
Zaragoza	516,48	502,85	-13,64
<i>Media ponderada nacional</i>	529,11	526,44	-2,66

PRECIOS EN MERCADOS REPRESENTATIVOS - PRODUCTOS GANADEROS**D) - PORCINO**

CLASIFICACIÓN EUROPEA (CE) Nº 1249/2008.

Euro/100 kg Canal

MERCADO REPRESENTATIVO	Clase E			Clase U			Cat. II		
	Semana 04-10/06 2012	Semana 11-17/06 2012	Variación	Semana 04-10/06 2012	Semana 11-17/06 2012	Variación	Semana 04-10/06 2012	Semana 11-17/06 2012	Variación
LONJAS									
Ebro	175,88	177,49	1,61	174,02	175,81	1,80	172,48	174,28	1,80
Mercalleida	176,92	176,72	-0,20	175,04	175,04	0,00	173,51	173,51	0,00
Segovia	181,20	182,31	1,11	179,28	180,59	1,31	180,59	181,90	1,31
Silleda	182,66	186,55	3,90	180,72	184,79	4,07	--	--	--
Conjunto de Lonjas Media Ponderada	177,94	178,42	0,48	176,06	176,74	0,67	174,95	175,47	0,52
MATADEROS Media Ponderada	178,77	180,17	1,39	176,88	178,46	1,58	173,12	174,85	1,73
Media Nacional	178,36	179,29	0,94	176,47	177,60	1,13	174,03	175,16	1,13

PORCINO: REVISIÓN DE LA SERIE DESDE ENERO 2012 (semana 12-ISC del 28 de marzo de 2012)

PRECIOS EN MERCADOS REPRESENTATIVOS - PRODUCTOS GANADEROS - PORCINO.**E) - PORCINO PRECOZ
LECHONES, OTRAS CALIDADES.**

Euro/100 Kg vivo

LECHONES	Semana 04-10/06 2012	Semana 11-17/06 2012	Variación
Normal.Base 20kg de peso.	211,58	213,31	1,74
Segovia.Base 20kg de peso.	225,00	225,00	0,00
Lleida.Base 20kg de peso.	185,00	185,00	0,00
CERDOS CEBADOS			
Categoría U	135,88	136,75	0,87
Cerdas de Desvieje			
Cerdas de Desvieje	71,92	72,17	0,26

PORCINO: REVISIÓN DE LAS SERIES DE LECHONES Y CERDAS DESDE ENERO 2012 (semana 12-ISC del 28 de marzo de 2012)

F) -TRONCO IBÉRICO

Euro/100 kg Vivo

LECHONES	Semana 04-10/06 2012	Semana 11-17/06 2012	Variación
Base 23 Kg.	145,89	150,72	4,82
DESVIEJE			
Reproductores de desvieje	78,39	78,39	0,00
CEBADOS			
Marranillos, de 35 a 60 Kg.	--	--	--
Primals, de 60 a 100 Kg.	--	--	--
Cerdos cebados de pienso (extensivo)	144,45	145,27	0,83
Cerdos cebados de bellota	--	--	--

I
S C



GOBIERNO
DE ESPAÑA

MINISTERIO
DE AGRICULTURA, ALIMENTACIÓN
Y MEDIO AMBIENTE