



26 de septiembre 2012

Índice:

1. Precios Medios Nacionales, comentarios y gráficos

2. Precios en Mercados Representativos UE

- 2.1 Cereales
- 2.2 Vinos de mesa
- 2.3 Aceites y Semillas
- 2.4 Frutas y Hortalizas
- 2.5 Vacuno
- 2.6 Ovino
- 2.7 Porcino



GOBIERNO
DE ESPAÑA

MINISTERIO
DE AGRICULTURA, ALIMENTACIÓN
Y MEDIO AMBIENTE

SECRETARÍA GENERAL TÉCNICA

Subdirección General de Estadística

sgestadi@magrama.es

<http://www.magrama.gob.es/es/estadistica/temas/default.aspx>

Publicación elaborada por la
Secretaría General Técnica
Subdirección General de Estadística



MINISTERIO DE AGRICULTURA, ALIMENTACIÓN Y MEDIO AMBIENTE

Edita

© Ministerio de Agricultura, Alimentación y Medio Ambiente
Secretaría General Técnica
Centro de Publicaciones
Catálogo de Publicaciones de la Administración General del Estado:
<http://publicacionesoficiales.boe.es/>

N.I..P.O.: 280-12-019-0

Se permite la utilización, copia o reproducción de los datos de este Boletín siempre que se cite expresamente su procedencia

CEREALES (=): Ligera subida del trigo blando panificable (0,13%), estabilidad en la cebada pienso y descenso del maíz grano (-1,72%).

VINO DE MESA (=): Subida del vino de mesa blanco (0,57%) y estabilidad del vino tinto.

ACEITES VEGETALES (▲): Continúa el ascenso del aceite de oliva; oliva virgen (6,63%), lampante (7,17%) y orujo crudo (5,78%). Descenso del aceite de girasol refinado (-0,86%).

CITRICOS (▲): Se aprecian limón (23,52%) y clementina (16,40%).

FRUTA DE PEPITA (▼): Retroceso de cotizaciones en manzana Golden (-2,62%) y pera Blanquilla (-1,05%).

HORTALIZAS (▲): Comportamiento dispar dentro del sector hortícola, con descensos en acelga (-13,42%) y berenjena (-9,70%), y avances en pimiento verde italiano (23,86%) y tomate liso (2,42%). Baja ligeramente la patata (-0,98%).

VACUNO (▼): Retroceso en las cotizaciones de las canales de vacuno, tanto de los añojos (-0,76%) como de las terneras (-0,11%). Los precios de los animales destinados a vida también caen (-0,44%).

CORDERO (▲): Las canales de los corderos se revalorizaron esta semana un 1,63% de media.

PORCINO (▲): Los precios de las canales del porcino de capa blanca se incrementaron el 0,21% de media en sus diferentes presentaciones. El lechón base 20 kg se encareció el 1,03%.

POLLOS (▲): Las canales de pollo suben sus precios un 0,32%.

HUEVOS (▼): Los precios de los huevos ceden esta semana, con bajadas más acusadas en la Clase M (-2,78%) que en los de la Clase L (-0,78%).

CONEJO (▲): El conejo vivo de granja sube sus precios un 0,62%.

PRODUCTOS AGRARIOS (especificaciones)		Semana 37 10/16-09 2012	Semana 38 17/23-09 2012	Variación semanal euros	Variación semanal %
AGRICOLAS					
(1)	Trigo blando panificable (€/t)	274,20	274,57	0,37	0,13
(1)	Cebada pienso (€/t)	244,42	244,57	0,15	0,06
(1)	Maíz grano (€/t)	262,94	258,41	-4,53	-1,72
(1)	Alfalfa (€/t)	193,04	194,21	1,17	0,61
(2)	Vino blanco sin indicación geográfica (€/hgdo)	3,53	3,55	0,02	0,57
(2)	Vino tinto sin indicación geográfica (€/hgdo, 12p. color)	3,98	3,98	0,00	0,00
(3)	Aceite de oliva virgen de 0,8 a 2º (€/100 kg)	241,17	257,17	16,00	6,63
(3)	Aceite de oliva lampante, más de 2º (€/100 kg)	218,08	233,72	15,64	7,17
(3)	Aceite de orujo crudo (€/100 kg)	94,30	99,75	5,45	5,78
(3)	Aceite girasol refinado (€/100 kg)	116,33	115,33	-1,00	-0,86
(4)	Limón (€/100 kg)	36,37	44,93	8,55	23,52
(4)	Clementina(€/ 100kg)	24,09	28,04	3,95	16,40
(4)	Manzana Golden (€/100 kg)	39,81	38,76	-1,04	-2,62
(4)	Pera Blanquilla(€/100kg)	48,18	47,68	-0,50	-1,05
(4)	Melocotón (€/100 kg)	50,09	49,34	-0,75	-1,50
(4)	Acelga (€/100kg)	55,23	47,82	-7,41	-13,42
(4)	Ajo conjunto de tipos(€/100kg)	134,55	134,55	0,00	0,00
(4)	Berenjena conjunto de tipos(€/100kg)	58,01	52,38	-5,63	-9,70
(4)	Lechuga Romana (€/100 kg)	51,45	50,78	-0,67	-1,30
(4)	Pimiento verde tipo italiano (€/100 kg)	55,98	69,34	13,36	23,86
(4)	Tomate liso (€/100 kg)	67,83	69,47	1,64	2,42
(4)	Patata (€/100 kg)	21,86	21,65	-0,21	-0,98
GANADEROS					
(5)	Ternera, conjunto clases (€/100 kg canal)	386,27	385,83	-0,44	-0,11
(5)	Añojo, buena conformación (€/100 kg canal)	389,39	386,43	-2,96	-0,76
(5)	Bovino vivo, conjunto categorías (€/100 kg vivo)	206,94	206,02	-0,92	-0,44
(5)	Corderos 9-19 kilos (€/100 kg canal)	638,52	649,22	10,70	1,68
(5)	Corderos12-16 kilos (€/100 kg canal)	599,35	608,84	9,49	1,58
(5)	Porcino 60-55%magro (€/100 kg canal)	192,82	193,22	0,40	0,21
(5)	Porcino 50-55% magro (€/100 kg canal)	191,17	191,58	0,41	0,21
(5)	Porcino<50% magro (€/100 kg canal)	189,03	189,41	0,38	0,20
(5)	Lechón 20 kg (€/unidad)	38,66	39,06	0,40	1,03
(6)	Pollo, media de canales del 83% y 65% rdto. (€/100 kg canal)	192,82	193,44	0,62	0,32
(7)	Huevos - Clase L (€/docena)	1,28	1,27	-0,01	-0,78
(7)	Huevos - Clase M (€/docena)	1,08	1,05	-0,03	-2,78
(8)	Conejo1,8-2,2 kilo,vivo (€/100 kg)	181,57	182,69	1,12	0,62
(9)	Leche de vaca (€/100 litros): Fuente FEAGA			30,20	julio 2012

Posición comercial: (1) Entrada industria ; (2) Salida bodega; (3) Salida almazara; (4) Granel; s/árbol, finca,almacén agricultor,alhóndiga,lonja;

(5) Entrada matadero; (6) Salida muelle matadero; (7) Salida muelle centro de embalaje; (8) Salida granja; (9) Precio pagado al ganadero

PORCINO: REVISIÓN DE LAS SERIES DE PORCINO SEUROP Y LECHONES DESDE ENERO DE 2012 (semana 12 - ISC del 28 marzo 2012)

PRECIOS MEDIOS NACIONALES

■ antepenúltima campaña
■ penúltima campaña
■ campaña actual

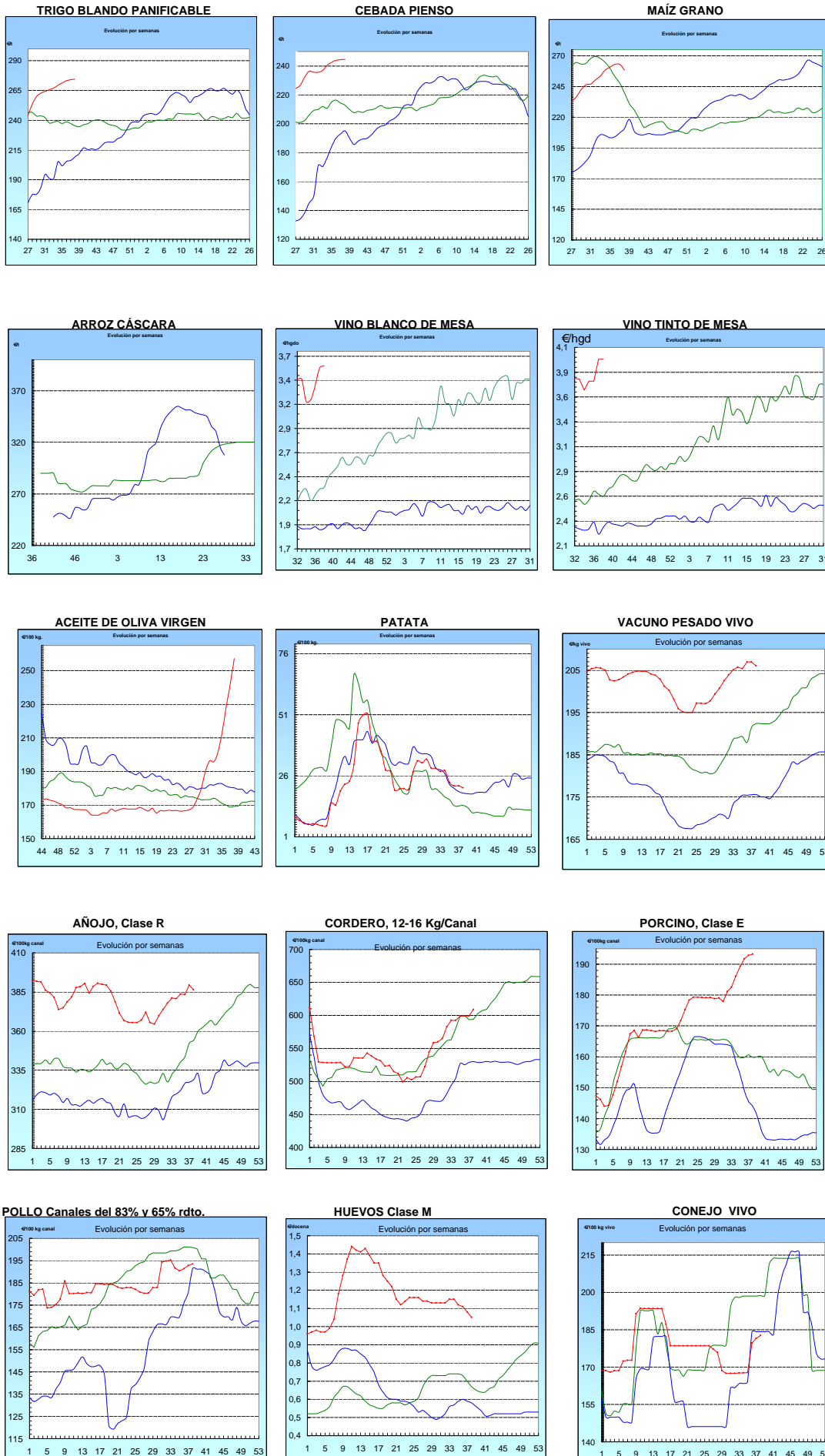

I-2 PRECIOS EN MERCADOS REPRESENTATIVOS - CEREALES

Precios en €/T.
Trigos Rgto. CE 1784/03

Precios de comercio al por mayor. Mercancía nacional y/o importada, sobre vehículo en posición almacén

PRODUCTO	MERCADO REPRESENTATIVO	Semana 10-16/09 2012	Semana 17-23/09 2012	Variación
TRIGO BLANDO PANIFICABLE	Alava	265,00	263,00	-2,00
	Albacete	263,00	263,00	0,00
	Avila	255,00	254,00	-1,00
	Barcelona	268,00	270,00	2,00
	Burgos	255,23	252,90	-2,33
	Cadiz	285,00	285,00	0,00
	Córdoba	270,00	265,00	-5,00
	Cuenca	264,00	264,00	0,00
	Gerona	268,00	270,00	2,00
	Huesca	266,00	262,00	-4,00
	León	260,00	260,00	0,00
	Orense	252,00	252,00	0,00
	Palencia	253,20	252,40	-0,80
	Rioja	265,00	263,00	-2,00
	Salamanca	254,60	253,80	-0,80
	Sevilla	279,20	279,20	0,00
	Soria	262,55	261,05	-1,50
	Tarragona	266,00	263,00	-3,00
	Teruel	267,00	265,00	-2,00
	Valencia	270,00	270,00	0,00
Valladolid	254,70	254,70	0,00	
Zamora	251,80	251,80	0,00	
Zaragoza	265,00	265,00	0,00	
TRIGO DURO	Burgos	263,00	263,00	0,00
	Córdoba	286,00	286,00	0,00
	Zamora	272,00	272,00	0,00
	Zaragoza	300,00	300,00	0,00

I-2 PRECIOS EN MERCADOS REPRESENTATIVOS - CEREALES

Precios en €/T.
Cebada Rto. CE 1784/03

Precios de comercio al por mayor. Mercancía nacional y/o importada, sobre vehículo en posición almacén

PRODUCTO	MERCADO REPRESENTATIVO	Semana 10-16/09 2012	Semana 17-23/09 2012	Variación
CEBADA PIENSO	Alava	246,00	243,00	-3,00
	Albacete	240,10	237,70	-2,40
	Avila	243,00	242,00	-1,00
	Barcelona	258,00	252,00	-6,00
	Burgos	242,17	238,97	-3,20
	Ciudad Real	240,60	240,60	0,00
	Coruña	255,00	255,00	0,00
	Gerona	258,00	252,00	-6,00
	Granada	246,00	245,00	-1,00
	Guadalajara	245,60	245,60	0,00
	Huesca	244,40	243,20	-1,20
	Leon	245,00	245,00	0,00
	Lerida	251,00	250,00	-1,00
	Murcia	251,00	249,00	-2,00
	Navarra	250,00	248,00	-2,00
	Orense	250,00	250,00	0,00
	Palencia	240,20	239,60	-0,60
	Rioja	246,00	243,00	-3,00
	Salamanca	242,60	242,60	0,00
	Segovia	240,20	240,30	0,10
	Sevilla	246,41	246,41	0,00
Soria	243,95	241,55	-2,40	
Teruel	240,00	240,00	0,00	
Toledo	251,30	251,30	0,00	
Valladolid	239,60	239,65	0,05	
Zaragoza	240,00	240,00	0,00	
CEBADA MALTA	Burgos	267,00	267,00	0,00
	Guadalajara	268,00	268,00	0,00
	Huesca	250,00	250,00	0,00
	Navarra	255,00	255,00	0,00
	Palencia	268,00	268,00	0,00
	Segovia	278,00	278,00	0,00

I-2 PRECIOS EN MERCADOS REPRESENTATIVOS - CEREALES

Precios en €/T.
 Maíz Rgto. CE 1784/03
 Arroz cáscara Rgto. CE 1785/03

Maíz grano, precios de comercio al por mayor. Mercancia nacional y/o importada, sobre vehículo en almacén
 Arroz cáscara precios a salida almacén agricultor

PRODUCTO	MERCADO REPRESENTATIVO	Semana 10-16/09 2012	Semana 17-23/09 2012	Variación
MAIZ-GRANO	Albacete	266,20	257,40	-8,80
	Asturias	280,00	265,00	-15,00
	Avila	274,00	268,00	-6,00
	Badajoz	248,00	230,00	-18,00
	Barcelona	270,00	258,00	-12,00
	Coruña	283,00	265,00	-18,00
	Gerona	270,00	258,00	-12,00
	Huesca	271,40	252,40	-19,00
	León	276,00	260,00	-16,00
	Lérida	268,00	247,00	-21,00
	Madrid	267,00	258,00	-9,00
	Murcia	270,00	260,00	-10,00
	Navarra	266,00	263,00	-3,00
	Pontevedra	283,00	265,00	-18,00
	Rioja	269,00	266,00	-3,00
	Salamanca	270,40	265,10	-5,30
	Sevilla	240,00	235,89	-4,11
	Tarragona	268,00	247,00	-21,00
	Teruel	257,00	250,00	-7,00
	Valencia	276,00	260,00	-16,00
Valladolid	257,20	262,00	4,80	
Zaragoza	275,00	250,00	-25,00	
ARROZ BLANCO EXTRA	Tarragona	580,00	580,00	0,00
	Valencia	540,00	540,00	0,00

**I-3 PRECIOS EN MERCADOS REPRESENTATIVOS
VINOS BLANCO Y TINTO SIN INDICACION GEOGRAFICA
Reglamentos C.E 479/2008 y 436/2009**

**En €/hgdo, salida bodega, a granel, pago al contado sin I.V.A.
Precio de vino tinto referido al producto de 12 puntos de color**

PRODUCTO	MERCADO REPRESENTATIVO	Semana 10-16/09 2012	Semana 17-23/09 2012	Variación €
VINO BLANCO	Albacete	4,07	4,28	0,21
	Badajoz	3,88	4,33	0,45
	Ciudad Real	4,06	3,81	-0,25
	Cuenca	3,83	3,83	0,00
	Toledo	2,40	2,40	0,00
VINO TINTO	Albacete	4,21	4,67	0,46
	Ciudad Real	4,92	4,31	-0,61
	Cuenca	4,08	4,08	0,00
	Murcia	3,36	3,36	0,00
	Toledo	2,45	2,45	0,00
	Valencia	4,21	4,21	0,00

I-4 PRECIOS EN MERCADOS REPRESENTATIVOS DE ACEITES

Aceites. Precios sobre almazara, en €/100 kg, sin I.V.A.Rgtos C.E. 865/04 y 826/08

Semilla de girasol. Precios en centros de demanda, en €/100 kg, sin I.V.A. Rgto C.E.E. 3405/93

PRODUCTO Y ESPECIFICACIONES	MERCADO REPRESENTATIVO	Semana 10-16/09 2012	Semana 17-23/09 2012	Variación €
ACEITE DE OLIVA VIRGEN EXTRA Menos de 0,8°	Badajoz	252,40	252,40	0,00
	Ciudad Real	242,00	255,00	13,00
	Córdoba	243,37	266,35	22,98
	Granada	260,00	265,00	5,00
	Jaén	247,57	264,34	16,77
	Málaga	240,00	255,00	15,00
	Sevilla	236,23	245,83	9,60
	Tarragona Toledo	240,41 245,00	249,42 258,00	9,01 13,00
ACEITE DE OLIVA VIRGEN De 0,8° a 2°	Badajoz	243,40	243,40	0,00
	Córdoba	237,40	256,26	18,86
	Granada	245,00	250,00	5,00
	Jaén	243,24	259,95	16,71
	Sevilla	219,64	237,55	17,91
	Tarragona	234,40	240,41	6,01
	Toledo	239,00	248,00	9,00
ACEITE DE OLIVA LAMPANTE Más de 2°	Córdoba	228,34	245,89	17,55
	Granada	170,00	165,00	-5,00
	Jaén	226,95	252,50	25,55
	Málaga	232,00	247,50	15,50
	Sevilla	218,40	233,27	14,87
	Tarragona	216,36	222,37	6,01
	Badajoz	237,40	237,40	0,00
ACEITE DE OLIVA REFINADO	Córdoba	217,10	228,75	11,65
	Jaén	216,30	232,85	16,55
	Tarragona	243,41	255,40	11,99
ACEITE DE ORUJO CRUDO	Córdoba	92,35	97,28	4,93
	Jaén	91,40	99,80	8,40
	Tarragona	99,17	102,17	3,01
ACEITE DE ORUJO REFINADO	Córdoba	114,20	127,70	13,50
	Jaén	126,79	135,49	8,70
	Tarragona	135,23	150,25	15,03
ACEITE DE GIRASOL REFINADO	Córdoba	115,50	116,00	0,50
	Sevilla	116,50	115,00	-1,50
	Tarragona	117,00	115,00	-2,00
SEMILLA DE GIRASOL	Andalucía	-	56,40	-
	Centro-Norte	-	56,31	-

I-5 PRECIOS EN MERCADOS REPRESENTATIVOS - FRUTAS Y HORTALIZAS
PRECIOS DE PRODUCTOS NACIONALES

Mercados representativos de producción

Rgtos. CE 1234/2007 y 543/2011

En €/100 kg, a salida agrupación de productores, envasado, sin I.V.A, incluyendo el precio del envase.

FRUTAS DE PEPITA

PRODUCTO	MERCADO	VARIEDAD O TIPO	CAT.	CALIBRE mm.	DIA/MES				
					17/9	18/9	19/9	20/9	21/9
MANZANA	Girona	Golden Delicious	I	70-80	63,41	63,41	63,41	63,41	63,41
	Girona	Royal Gala	I	65-70	68,41	68,41	68,41	68,41	68,41
	Girona	Granny Smith	I	70-80	63,08	63,08	63,08	63,08	63,08
	Lleida	Red Delicious	I	70-80	65,19	65,19	65,19	65,19	65,19
	Lleida	Golden Delicious	I	70-80	57,23	58,28	59,01	56,85	58,81
	Lleida	Royal Gala	I	65-70	67,63	67,47	65,75	65,25	64,82
	Lleida	Granny Smith	I	70-80	-	-	56,00	62,00	63,00
PERA	Lleida	Abate Fetel	I	75-80	-	-	-	-	83,00
	Lleida	Blanquilla	I	55-60	63,30	64,57	63,73	64,00	68,32
	Lleida	Conferencia	I	60-65	69,86	67,33	69,70	69,64	68,92
	Lleida	Williams	I	65-75	57,05	58,18	55,80	56,36	58,18
	Lleida	Ercolini	I	55y-	77,43	79,61	75,00	84,00	80,51
	Lleida	Limonera	I	60-75	77,32	79,74	76,77	74,63	75,65
	Lleida	Red Bartlett	I	60-65	-	-	-	-	58,00
	Lleida	Devoe	I	60-65	-	-	68,00	69,00	-
UVA DE MESA	Murcia	Red Globe	I	-	95,00	95,00	95,00	95,00	95,00
	Murcia	Autumn Royal	I	-	125,00	125,00	125,00	125,00	125,00

FRUTAS DE HUESO

PRODUCTO	MERCADO	VARIEDAD O TIPO	CAT.	CALIBRE mm.	DIA/MES				
					17/9	18/9	19/9	20/9	21/9
CIRUELA	Murcia	Black Diamond	I	40y+	85,00	85,00	85,00	85,00	85,00
MELOCOTÓN	Huesca	Pulpa amarilla	I	A/B	-	68,75	-	-	-
	Lleida	Pulpa amarilla	I	A/B	73,19	67,33	67,50	69,42	65,99
	Lleida	Pulpa blanca	I	A/B	-	-	69,00	71,00	-
NECTARINA	Lleida	Pulpa amarilla	I	A/B	74,46	68,09	68,45	67,21	64,41
	Lleida	Pulpa blanca	I	A/B	78,23	77,36	72,00	70,00	76,00
	Zaragoza	Pulpa amarilla	I	A/B	73,37	-	72,85	72,08	69,85

I-5 PRECIOS EN MERCADOS REPRESENTATIVOS - FRUTAS Y HORTALIZAS

PRECIOS DE PRODUCTOS NACIONALES

Mercados representativos de producción

Rgts. CE 1234/2007 y 543/2011

En €100 kg, a salida agrupación de productores, envasado, sin I.V.A, incluyendo el precio del envase.

HORTALIZAS

PRODUCTO	MERCADO	VARIEDAD O TIPO	CAT.	CALIBRE mm.	DIA/MES				
					17/9	18/9	19/9	20/9	21/9
AJO	Córdoba	Blanco	I	50-80	240,00	240,00	240,00	240,00	240,00
	Cuenca	Blanco	I	50-80	173,44	173,44	173,44	173,44	173,44
	Cuenca	Morado	I	50-80	220,50	220,50	220,50	220,50	220,50
BERENJENA	Almería	Alargada	I	40y+	75,69	71,00	65,66	65,00	66,67
CALABACIN	Almería	-	I	14-21	53,33	51,67	48,29	53,00	50,79
CEBOLLA	Albacete	Amarilla	I	-	32,56	32,56	32,56	32,56	32,56
CHAMPIÑÓN	La Rioja	Cerrado	I	30-65	157,14	157,12	156,36	156,36	156,51
COLIFLOR	La Rioja	Coronada	I	-	59,09	50,00	50,00	50,00	50,00
JUDIA VERDE	Almería	Plana	I	-	167,77	-	162,14	-	158,89
PEPINO	Almería	Corto	I	-	27,78	30,00	31,11	32,22	34,50
PIMIENTO	Almería	Cuadrado color (rojo y amarillo)	I	70y+	67,00	-	65,00	-	66,00
	Almería	Cuadrado verde	I	70y+	53,59	50,79	53,59	-	-
	Almería	Verde alargado	I	40y+	82,00	-	85,88	-	81,00
	Murcia	Cuadrado color (rojo y amarillo)	I	70y+	65,00	65,00	65,00	65,00	65,00
	Murcia	Cuadrado verde	I	70y+	65,00	65,00	65,00	65,00	65,00
TOMATE	Almería	Redondo	I	57-100	85,00	85,00	85,00	85,00	85,00
	Murcia	Redondo	I	57-100	88,18	88,18	88,18	88,18	88,18

I-6 PRECIOS EN MERCADOS REPRESENTATIVOS VACUNO Y OVINO

A) BOVINO

**1.- PRECIO MEDIO NACIONAL (Euro/100 kg Canal) DE CANALES DE BOVINO PESADO
SEGÚN MODELO COMUNITARIO DE CLASIFICACIÓN R(CE) Nº 1249/2008.**

CATEGORÍA	CLASE DE CONFORMACIÓN Y DE ESTADO DE ENGRASAMIENTO	Semana 10-16/09 2012	Semana 17-23/09 2012	Variación
Categoría A: Canales de machos jóvenes sin castrar de más de un año y menos de dos años	Muy buena y poco cubierta (U-2)	403,85	403,91	0,06
	Muy buena y cubierta (U-3)	403,55	402,25	-1,30
	Precio medio ponderado Categoría U	403,66	402,86	-0,80
	Buena y poco cubierta (R-2)	391,85	390,05	-1,80
	Buena y cubierta (R-3)	387,94	384,30	-3,64
	Precio medio ponderado Categoría R	389,39	386,43	-2,96
Categoría D: Canales de hembras que hayan parido	Mediocre y poco cubierta (P-2)	213,21	224,08	10,87
	Mediocre y cubierta (P-3)	186,28	186,26	-0,03
	Precio medio ponderado Categoría P	195,17	198,74	3,57
	Buena y cubierta (R-3)	235,64	237,56	1,92
	Buena y grasa (R-4)	309,75	316,16	6,41
	Precio medio ponderado Categoría R	254,17	257,21	3,04
Categoría E: Canales de otras hembras	Muy buena y poco cubierta (U-2)	420,02	413,96	-6,06
	Muy buena y cubierta (U-3)	410,67	411,26	0,59
	Precio medio ponderado Categoría U	415,53	412,67	-2,86
	Buena y poco cubierta (R-2)	396,39	390,82	-5,57
	Buena y cubierta (R-3)	396,19	393,60	-2,59
	Buena y grasa (R-4)	370,36	366,02	-4,34
Precio medio ponderado Categoría R	394,23	389,89	-4,34	
Categoría E: Canales de otras hembras	Menos buena y poco cubierta (O-2)	349,23	341,83	-7,41
	Menos buena y cubierta (O-3)	359,73	362,25	2,52
	Menos buena y grasa (O-4)	342,46	343,48	1,02
	Precio medio ponderado Categoría O	353,37	350,47	-2,90

I-6 PRECIOS EN MERCADOS REPRESENTATIVOS VACUNO Y OVINO**2.-PRECIO MEDIO NACIONAL DEL BOVINO (Euro/100 kg)**

BOVINO VIVO	Semana 10-16/09 2012	Semana 17-23/09 2012	Variación
Machos hasta 480 Kg. vivo	227,85	227,16	-0,69
Machos de más de 480 kg. vivo	218,10	216,53	-1,57
Hembras que hayan parido	114,75	114,44	-0,30
Otras hembras de hasta 380 Kg. vivo	227,95	228,11	0,16
Otras hembras de más de 380 Kg. vivo	221,75	222,19	0,45

3.-PRECIO MEDIO NACIONAL DE OTROS ANIMALES DE LA ESPECIE BOVINA (R(CE) N° 2273/2002).

OTROS BOVINOS	Semana 10-16/09 2012	Semana 17-23/09 2012	Variación
Terneros de ocho días a cuatro semanas			
tipo frisón/país	97,25	94,75	-2,50
tipo cruzado	318,00	313,00	-5,00
<i>Media ponderada nacional (Euro/Cabeza)</i>	207,63	203,88	-3,75
Bovinos ligeros comprendidos entre seis y doce meses			
tipo frisón/país	179,19	176,40	-2,79
tipo cruzado	251,13	248,34	-2,79
<i>Media ponderada nacional (Euro/100 kg Vivo)</i>	225,95	223,16	-2,79

B) CORDEROS**1.-PRECIOS MEDIOS NACIONALES DE CANALES DE OVINO FRESCAS O REFRIGERADAS R(CE) N° 315/2002
. Euro/100 Kg Canal**

CORDEROS I y II	Semana 10-16/09 2012	Semana 17-23/09 2012	Variación
Corderos I (12 a 13 kg/canal)	658,48	670,52	12,04
Corderos II (13,1 a 16 kg/canal)	540,23	547,16	6,93
<i>Media ponderada</i>	599,35	608,84	9,48

2.-PRECIOS MEDIOS DE CANALES DE OVINO FRESCAS O REFRIGERADAS EN LOS MERCADOS NACIONALES REPRESENTATIVOS PARA LA C.E.

MERCADO REPRESENTATIVO Cordero 9-19 kg	Semana 10-16/09 2012	Semana 17-23/09 2012	Variación
Barcelona	650,46	648,38	-2,08
Madrid	753,66	733,66	-20,00
Valencia	722,77	722,82	0,05
Albacete	656,03	656,03	0,00
Extremadura	616,50	646,55	30,05
Medina del Campo	638,33	638,33	0,00
Talavera de la Reina	653,94	653,94	0,00
Zaragoza	631,20	648,43	17,23
<i>Media ponderada nacional</i>	638,52	649,22	10,70

PRECIOS EN MERCADOS REPRESENTATIVOS - PRODUCTOS GANADEROS**D) - PORCINO**

CLASIFICACIÓN EUROPEA (CE) Nº 1249/2008.

Euro/100 kg Canal

MERCADO REPRESENTATIVO	Clase E			Clase U			Cat. II		
	Semana 10-16/09 2012	Semana 17-23/09 2012	Variación	Semana 10-16/09 2012	Semana 17-23/09 2012	Variación	Semana 10-16/09 2012	Semana 17-23/09 2012	Variación
LONJAS									
Ebro	191,56	191,54	-0,02	189,92	189,92	0,00	188,38	188,38	0,00
Mercalleida	190,78	190,77	-0,02	189,15	189,15	0,00	187,61	187,61	0,00
Segovia	196,66	196,64	-0,02	194,97	194,97	0,00	200,20	200,20	0,00
Silleda	198,24	198,24	0,00	196,54	196,56	0,02	--	--	--
Conjunto de Lonjas Media Ponderada	192,45	192,43	-0,02	190,80	190,80	0,00	190,51	190,51	0,00
MATADEROS Media Ponderada	193,19	194,00	0,81	191,53	192,35	0,82	187,56	188,31	0,75
Media Nacional	192,82	193,22	0,40	191,17	191,58	0,41	189,03	189,41	0,38

PORCINO: REVISIÓN DE LA SERIE DESDE ENERO 2012 (semana 12-ISC del 28 de marzo de 2012)

PRECIOS EN MERCADOS REPRESENTATIVOS - PRODUCTOS GANADEROS - PORCINO.**E) - PORCINO PRECOZ**
LECHONES, OTRAS CALIDADES.

Euro/100 Kg vivo

LECHONES	Semana 10-16/09 2012	Semana 17-23/09 2012	Variación
Normal.Base 20kg de peso.	193,31	195,31	1,99
Segovia.Base 20kg de peso.	205,00	205,00	0,00
Lleida.Base 20kg de peso.	165,00	170,00	5,00
CERDOS CEBADOS			
Categoría U	147,20	147,51	0,32
Cerdas de Desvieje			
Cerdas de Desvieje	90,47	91,28	0,82

PORCINO: REVISIÓN DE LAS SERIES DE LECHONES Y CERDAS DESDE ENERO 2012 (semana 12-ISC del 28 de marzo de 2012)

F) -TRONCO IBÉRICO

Euro/100 kg Vivo

LECHONES	Semana 10-16/09 2012	Semana 17-23/09 2012	Variación
Base 23 Kg.	200,21	211,31	11,10
DESVIEJE			
Reproductores de desvieje	104,35	104,35	0,00
CEBADOS			
Marranillos, de 35 a 60 Kg.	--	--	--
Primals, de 60 a 100 Kg.	--	253,00	--
Cerdos cebados de pienso (extensivo)	173,67	176,12	2,45
Cerdos cebados de bellota	--	--	--

I
S C



GOBIERNO
DE ESPAÑA

MINISTERIO
DE AGRICULTURA, ALIMENTACIÓN
Y MEDIO AMBIENTE