



20 de marzo 2013

Índice:

1. Precios Medios Nacionales, comentarios y gráficos

2. Precios en Mercados Representativos UE

- 2.1 Cereales
- 2.2 Vinos de mesa
- 2.3 Aceites y Semillas
- 2.4 Frutas y Hortalizas
- 2.5 Vacuno
- 2.6 Ovino
- 2.7 Porcino



GOBIERNO
DE ESPAÑA

MINISTERIO
DE AGRICULTURA, ALIMENTACIÓN
Y MEDIO AMBIENTE

SECRETARÍA GENERAL TÉCNICA

Subdirección General de Estadística

sgestadi@magrama.es

<http://www.magrama.gob.es/es/estadistica/temas/default.aspx>

Publicación elaborada por la
Secretaría General Técnica
Subdirección General de Estadística



MINISTERIO DE AGRICULTURA, ALIMENTACIÓN Y MEDIO AMBIENTE

Edita

© Ministerio de Agricultura, Alimentación y Medio Ambiente
Secretaría General Técnica
Centro de Publicaciones
Catálogo de Publicaciones de la Administración General del Estado:
<http://publicacionesoficiales.boe.es/>

N.I.P.O.: 280-13-009-3

Se permite la utilización, copia o reproducción de los datos de este Boletín siempre que se cite expresamente su procedencia

CEREALES (=): Subida del trigo blando panificable (0,20%) y ligero descenso de la cebada pienso (-0,10%), y maíz grano (0,05%).

VINO DE MESA (▼): Descenso en la cotización del vino de mesa; vino blanco (-0,62%) y vino tinto (-1,41%).

ACEITES VEGETALES (=): Subida del aceite de oliva virgen (0,30%) y refinado de girasol (2,61%), descenso del lampante (-1,69%).

CITRICOS: Estabilidad en limón y debilidad en el mercado de naranja (-8,70%)

FRUTAS DE PEPITA (=): Precios inamovibles en Blanquilla y prácticamente invariables en Golden (0,80%).

HORTALIZAS: Subidas significativas en judía verde plana (17,74%), pimiento verde italiano (16,43%) y tomate liso (17,37%). Dentro de las bajadas destaca la del fresón (-30,25%) y la del pepino (-19,70%). Retrocesos en patata (-8,81%).

VACUNO: Comportamiento dispar en lo referente a los precios de las canales de vacuno, anotándose subidas en las cotizaciones de la ternera (3,49%) y bajadas en las del añojo (-1,02%). El precio de los animales destinados a vida sube el 0,72%.

CORDERO (=): Sin variación en las cotizaciones de las canales de los corderos.

PORCINO (=): Las canales del porcino de capa blanca mantienen los mismos precios que en la semana precedente, con una leve caída en el porcino de 60-55% de contenido magro (-0,09%) y una leve subida en las canales del porcino <55% magro (0,09% de media). El precio del lechón base 20 kg permanece invariable (0,00%).

POLLOS (▲): El precio de la canal de pollo se incrementó un 1,22%.

HUEVOS (▼): Retroceso de cuatro céntimos en la docena de huevos, tanto de la Clase L como de la Clase M, lo que representa en términos porcentuales bajadas del (-4,49%) y (-5,13%), respectivamente.

CONEJO (▲): Subida del precio del conejo vivo de granja (5,54%).

| PRODUCTOS AGRARIOS (especificaciones) | | Semana 10 04-10/03 2013 | Semana 11 11-17/03 2013 | Variación semanal euros | Variación semanal % |
|--|--|-------------------------------|-------------------------------|-------------------------------|---------------------------|
| AGRICOLAS | | | | | |
| (1) | Trigo blando panificable (€/t) | 273,16 | 273,71 | 0,55 | 0,20 |
| (1) | Cebada pienso (€/t) | 239,83 | 239,60 | -0,23 | -0,10 |
| (1) | Maíz grano (€/t) | 239,59 | 239,48 | -0,11 | -0,05 |
| (4) | Arroz cáscara (€/t) | 289,08 | 289,08 | 0,00 | 0,00 |
| (1) | Alfalfa (€/t) | 206,27 | 206,27 | 0,00 | 0,00 |
| (2) | Vino blanco sin indicación geográfica (€/hgdo) | 4,82 | 4,79 | -0,03 | -0,62 |
| (2) | Vino tinto sin indicación geográfica (€/hgdo, 12p. color) | 4,95 | 4,88 | -0,07 | -1,41 |
| (3) | Aceite de oliva virgen de 0,8 a 2° (€/100 kg) | 274,23 | 275,06 | 0,83 | 0,30 |
| (3) | Aceite de oliva lampante, más de 2° (€/100 kg) | 267,97 | 263,45 | -4,52 | -1,69 |
| (3) | Aceite de orujo crudo (€/100 kg) | 138,82 | 138,82 | 0,00 | 0,00 |
| (3) | Aceite girasol refinado (€/100 kg) | 103,36 | 106,06 | 2,70 | 2,61 |
| (4) | Limón (€/100 kg) | 33,22 | 33,22 | 0,00 | 0,00 |
| (4) | Naranja (€/100kg) | 17,71 | 16,17 | -1,54 | -8,70 |
| (4) | Manzana Golden (€/100 kg) | 58,28 | 58,74 | 0,46 | 0,80 |
| (4) | Pera Blanquilla (€/100kg) | 62,48 | 62,48 | 0,00 | 0,00 |
| (4) | Acelga (€/100kg) | 52,19 | 49,33 | -2,86 | -5,48 |
| (4) | Cebolla (€/100kg) | 21,00 | 21,00 | 0,00 | 0,00 |
| (4) | Fresón (€/100 kg) | 162,00 | 113,00 | -49,00 | -30,25 |
| (4) | Judía verde tipo plana (€/100 kg) | 165,59 | 194,96 | 29,37 | 17,74 |
| (4) | Lechuga Romana (€/100 kg) | 19,83 | 19,71 | -0,12 | -0,59 |
| (4) | Pepino conjunto tipos (€/100kg) | 77,11 | 61,92 | -15,19 | -19,70 |
| (4) | Pimiento verde tipo italiano (€/100 kg) | 129,60 | 150,89 | 21,29 | 16,43 |
| (4) | Tomate liso (€/100 kg) | 62,10 | 72,89 | 10,79 | 17,37 |
| (4) | Patata (€/100 kg) | 47,70 | 43,50 | -4,20 | -8,81 |
| GANADEROS | | | | | |
| (5) | Ternera, conjunto clases (€/100 kg canal) | 385,90 | 399,36 | 13,46 | 3,49 |
| (5) | Añojo, buena conformación (€/100 kg canal) | 390,82 | 386,84 | -3,98 | -1,02 |
| (5) | Bovino vivo, conjunto categorías (€/100 kg vivo) | 209,31 | 210,82 | 1,51 | 0,72 |
| (5) | Corderos 9-19 kilos (€/100 kg canal) | 499,53 | 499,48 | -0,05 | -0,01 |
| (5) | Corderos 12-16 kilos (€/100 kg canal) | 456,66 | 456,66 | 0,00 | 0,00 |
| (5) | Porcino 60-55% magro (€/100 kg canal) | 192,79 | 192,61 | -0,18 | -0,09 |
| (5) | Porcino 50-55% magro (€/100 kg canal) | 180,83 | 180,96 | 0,13 | 0,07 |
| (5) | Porcino <50% magro (€/100 kg canal) | 179,71 | 179,90 | 0,19 | 0,11 |
| (5) | Lechón 20 kg (€/unidad) | 53,05 | 53,05 | 0,00 | 0,00 |
| (6) | Pollo, media de canales del 83% y 65% rdto. (€/100 kg canal) | 176,94 | 179,09 | 2,15 | 1,22 |
| (7) | Huevos - Clase L (€/docena) | 0,89 | 0,85 | -0,04 | -4,49 |
| (7) | Huevos - Clase M (€/docena) (*) | 0,78 | 0,74 | -0,04 | -5,13 |
| (8) | Conejo 1,8-2,2 kilo, vivo (€/100 kg) | 185,99 | 196,29 | 10,30 | 5,54 |
| (9) | Leche de vaca (€/100 litros): Fuente FEGA | | | 33,70 | enero 2013 |

Posición comercial: (1) Entrada industria ; (2) Salida bodega; (3) Salida almazara; (4) Granel; s/árbol, finca, almacén agricultor, alhóndiga, lonja; (5) Entrada matadero; (6) Salida muelle matadero; (7) Salida muelle centro de embalaje; (8) Salida granja; (9) Precio pagado al ganadero

(*) Por un error de transcripción en la semana 10, se corrige el precio de la docena de huevos Clase M

PRECIOS MEDIOS NACIONALES

■ antepenúltima campaña
■ penúltima campaña
■ campaña actual

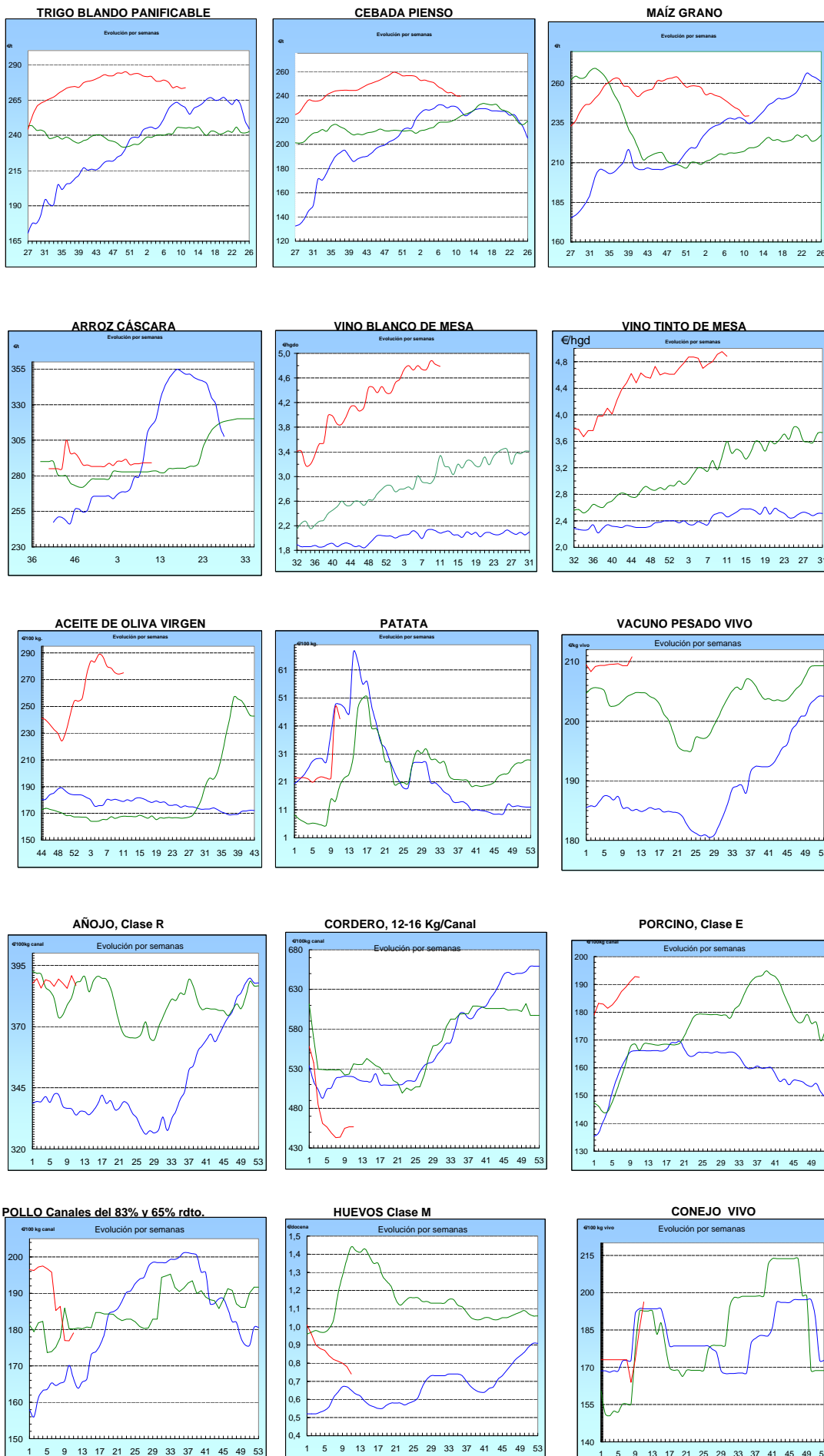

| |
|---|
| I-2 PRECIOS EN MERCADOS REPRESENTATIVOS - CEREALES |
|---|

Precios en €/T.
Trigos Rgto. CE 1784/03

Precios de comercio al por mayor. Mercancía nacional y/o importada, sobre vehículo en posición almacén

| PRODUCTO | MERCADO REPRESENTATIVO | Semana 4-10/03 2012 | Semana 11-17/03 2013 | Variación €/t |
|--------------------------|------------------------|---------------------------|----------------------------|------------------|
| TRIGO BLANDO PANIFICABLE | Alava | 252,00 | 252,00 | 0,00 |
| | Albacete | 246,00 | 249,00 | 3,00 |
| | Avila | 250,00 | 249,00 | -1,00 |
| | Barcelona | 258,00 | 258,00 | 0,00 |
| | Burgos | 247,42 | 245,11 | -2,31 |
| | Cadiz | 270,00 | 270,00 | 0,00 |
| | Córdoba | 263,00 | 265,00 | 2,00 |
| | Cuenca | 246,00 | 248,00 | 2,00 |
| | Gerona | 258,00 | 258,00 | 0,00 |
| | Huesca | 250,00 | 249,00 | -1,00 |
| | León | 245,00 | 245,00 | 0,00 |
| | Orense | 258,00 | 258,00 | 0,00 |
| | Palencia | 249,00 | 247,00 | -2,00 |
| | Rioja | 248,00 | 243,00 | -5,00 |
| | Salamanca | 249,80 | 248,80 | -1,00 |
| | Sevilla | 268,00 | 268,00 | 0,00 |
| | Soria | 252,00 | 252,00 | 0,00 |
| | Tarragona | 255,00 | 253,00 | -2,00 |
| | Teruel | 265,00 | 265,00 | 0,00 |
| | Valencia | 259,00 | 260,00 | 1,00 |
| Valladolid | 247,00 | 246,40 | -0,60 | |
| Zamora | 244,00 | 243,70 | -0,30 | |
| Zaragoza | 265,00 | 265,00 | 0,00 | |
| TRIGO DURO | Burgos | 240,00 | 234,00 | -6,00 |
| | Córdoba | 255,00 | 265,00 | 10,00 |
| | Sevilla | 250,00 | 250,00 | 0,00 |
| | Zamora | 250,00 | 249,00 | -1,00 |
| | Zaragoza | 275,00 | 275,00 | 0,00 |

| |
|---|
| I-2 PRECIOS EN MERCADOS REPRESENTATIVOS - CEREALES |
|---|

Precios en €/T.
Cebada Rto. CE 1784/03

Precios de comercio al por mayor. Mercancía nacional y/o importada, sobre vehículo en posición almacén

| PRODUCTO | MERCADO REPRESENTATIVO | Semana 4-10/03 2012 | Semana 11-17/03 2013 | Variación €/t |
|---------------|------------------------|---------------------------|----------------------------|------------------|
| CEBADA PIENSO | Alava | 234,00 | 234,00 | 0,00 |
| | Albacete | 230,50 | 233,70 | 3,20 |
| | Avila | 243,00 | 242,00 | -1,00 |
| | Barcelona | 240,00 | 239,00 | -1,00 |
| | Burgos | 236,74 | 234,04 | -2,70 |
| | Ciudad Real | 235,70 | 234,10 | -1,60 |
| | Coruña | 246,00 | 246,00 | 0,00 |
| | Gerona | 240,00 | 239,00 | -1,00 |
| | Granada | 247,00 | 247,00 | 0,00 |
| | Guadalajara | 236,40 | 234,00 | -2,40 |
| | Huesca | 233,20 | 232,40 | -0,80 |
| | Leon | 239,00 | 239,00 | 0,00 |
| | Lerida | 234,00 | 233,00 | -1,00 |
| | Murcia | 238,00 | 239,00 | 1,00 |
| | Navarra | 240,00 | 240,00 | 0,00 |
| | Orense | 244,00 | 244,00 | 0,00 |
| | Palencia | 238,00 | 236,00 | -2,00 |
| | Rioja | 236,00 | 235,00 | -1,00 |
| | Salamanca | 243,20 | 242,20 | -1,00 |
| | Segovia | 240,00 | 239,00 | -1,00 |
| | Sevilla | 252,00 | 252,00 | 0,00 |
| | Soria | 234,00 | 234,00 | 0,00 |
| | Tarragona | 240,00 | 239,00 | -1,00 |
| Teruel | 232,00 | 232,00 | 0,00 | |
| Toledo | 242,70 | 242,50 | -0,20 | |
| Valladolid | 235,80 | 235,20 | -0,60 | |
| Zaragoza | 235,00 | 235,00 | 0,00 | |
| CEBADA MALTA | Burgos | 247,00 | 252,00 | 5,00 |
| | Albacete | 264,00 | 264,00 | 0,00 |
| | Huesca | 250,00 | 250,00 | 0,00 |
| | Navarra | 265,00 | 260,00 | -5,00 |
| | Palencia | 247,00 | 252,00 | 5,00 |
| | Madrid | 275,00 | 275,00 | 0,00 |
| | Cuenca | 264,00 | 264,00 | 0,00 |

| |
|---|
| I-2 PRECIOS EN MERCADOS REPRESENTATIVOS - CEREALES |
|---|

Precios en €/T.
 Maíz Rgto. CE 1784/03
 Arroz cáscara Rgto. CE 1785/03

Maíz grano, precios de comercio al por mayor. Mercancía nacional y/o importada, sobre vehículo en almacén
 Arroz cáscara precios a salida almacén agricultor

| PRODUCTO | MERCADO REPRESENTATIVO | Semana 4-10/03 2012 | Semana 11-17/03 2013 | Variación €/t |
|--------------------|--------------------------------|---------------------|----------------------|---------------|
| MAIZ-GRANO | Albacete | 232,10 | 232,10 | 0,00 |
| | Asturias | 244,00 | 244,00 | 0,00 |
| | Avila | 237,00 | 236,00 | -1,00 |
| | Badajoz | 238,00 | 238,00 | 0,00 |
| | Barcelona | 239,00 | 238,00 | -1,00 |
| | Coruña | 238,00 | 238,00 | 0,00 |
| | Gerona | 239,00 | 238,00 | -1,00 |
| | Huesca | 231,20 | 230,40 | -0,80 |
| | León | 235,00 | 235,00 | 0,00 |
| | Lérida | 236,00 | 235,00 | -1,00 |
| | Madrid | 237,00 | 240,00 | 3,00 |
| | Murcia | 230,00 | 232,00 | 2,00 |
| | Navarra | 234,00 | 234,00 | 0,00 |
| | Pontevedra | 238,00 | 238,00 | 0,00 |
| | Rioja | 236,00 | 236,00 | 0,00 |
| | Salamanca | 236,80 | 236,00 | -0,80 |
| | Sevilla | 234,80 | 237,20 | 2,40 |
| | Tarragona | 231,00 | 232,00 | 1,00 |
| | Teruel | 232,00 | 232,00 | 0,00 |
| | Valencia | 239,00 | 242,00 | 3,00 |
| Valladolid | 238,00 | 237,80 | -0,20 | |
| Zaragoza | 235,00 | 235,00 | 0,00 | |
| ARROZ CASCARA | Sevilla Índica (Largo) | 283,50 | 283,50 | 0,00 |
| | Japónica (Redondo) | 295,00 | 295,00 | 0,00 |
| | Valencia Japónica (Redondo) | 309,50 | 309,50 | 0,00 |
| | Badajoz Índica (Largo) | 266,50 | 266,50 | 0,00 |
| | Japónica (Redondo) | 277,00 | 277,00 | 0,00 |
| ARROZ BLANCO EXTRA | Tarragona | 580,00 | 580,00 | 0,00 |
| | Valencia | 550,00 | 550,00 | 0,00 |

**I-3 PRECIOS EN MERCADOS REPRESENTATIVOS
VINOS BLANCO Y TINTO SIN INDICACION GEOGRAFICA
Reglamentos C.E 479/2008 y 436/2009**

**En €/hgdo, salida bodega, a granel, pago al contado sin I.V.A.
Precio de vino tinto referido al producto de 12 puntos de color**

| PRODUCTO | MERCADO REPRESENTATIVO | Semana 4-10/03 2013 | Semana 11-17/03 2013 | Variación € |
|--------------------|-------------------------------|----------------------------|-----------------------------|--------------------|
| VINO BLANCO | Albacete | 5,11 | 5,05 | -0,06 |
| | Badajoz | 5,31 | 5,31 | 0,00 |
| | Ciudad Real | 5,34 | 5,16 | -0,18 |
| | Cuenca | 3,90 | 3,90 | 0,00 |
| | Toledo | 4,20 | 4,35 | 0,15 |
| VINO TINTO | Albacete | 5,40 | 5,16 | -0,24 |
| | Ciudad Real | 5,32 | 4,93 | -0,39 |
| | Cuenca | 4,37 | 4,37 | 0,00 |
| | Murcia | 5,35 | 5,35 | 0,00 |
| | Toledo | 4,95 | 5,30 | 0,35 |
| | Valencia | 4,71 | 4,71 | 0,00 |

I-4 PRECIOS EN MERCADOS REPRESENTATIVOS DE ACEITES

Aceites. Precios sobre almazara, en €/100 kg, sin I.V.A.Rgtos C.E. 865/04 y 826/08

Semilla de girasol. Precios en centros de demanda, en €/100 kg, sin I.V.A. Rgto C.E.E. 3405/93

| PRODUCTO Y ESPECIFICACIONES | MERCADO REPRESENTATIVO | Semana 4-10/03 2013 | Semana 11-17/03 2013 | Variación € |
|---|---------------------------|---------------------------|----------------------------|----------------|
| ACEITE DE OLIVA VIRGEN EXTRA Menos de 0,8° | Badajoz | 294,50 | 294,50 | 0,00 |
| | Ciudad Real | 279,00 | 279,00 | 0,00 |
| | Córdoba | 291,40 | 292,90 | 1,50 |
| | Granada | 301,00 | 296,67 | -4,33 |
| | Jaén | 289,39 | 298,12 | 8,73 |
| | Málaga | 291,80 | 295,50 | 3,70 |
| | Sevilla | 298,28 | 299,00 | 0,72 |
| | Tarragona Toledo | 291,49 283,00 | 291,49 283,00 | 0,00 0,00 |
| ACEITE DE OLIVA VIRGEN De 0,8° a 2° | Badajoz | 275,00 | 275,00 | 0,00 |
| | Córdoba | 271,90 | 271,90 | 0,00 |
| | Granada | 277,50 | 272,50 | -5,00 |
| | Jaén | 273,72 | 275,88 | 2,16 |
| | Sevilla | 282,20 | 282,20 | 0,00 |
| | Cadiz | 275,00 | 280,00 | 5,00 |
| | Tarragona | 276,47 | 276,47 | 0,00 |
| | Toledo | 272,00 | 272,00 | 0,00 |
| ACEITE DE OLIVA LAMPANTE Más de 2° | Córdoba | 264,40 | 258,40 | -6,00 |
| | Granada | 265,00 | 260,00 | -5,00 |
| | Jaén | 271,36 | 266,34 | -5,02 |
| | Málaga | 260,40 | 260,70 | 0,30 |
| | Sevilla | 261,87 | 264,94 | 3,07 |
| | Tarragona | 250,92 | 255,43 | 4,51 |
| | Badajoz | 256,90 | 256,90 | 0,00 |
| ACEITE DE OLIVA REFINADO | Córdoba | 273,90 | 271,90 | -2,00 |
| | Jaén | 273,46 | 271,66 | -1,80 |
| | Tarragona | 274,96 | 277,97 | 3,01 |
| ACEITE DE ORUJO CRUDO | Córdoba | 137,00 | 137,00 | 0,00 |
| | Jaén | 141,24 | 141,24 | 0,00 |
| | Tarragona | 138,23 | 138,23 | 0,00 |
| ACEITE DE ORUJO REFINADO | Córdoba | 180,70 | 180,40 | -0,30 |
| | Jaén | 180,30 | 180,30 | 0,00 |
| | Tarragona | 180,30 | 180,30 | 0,00 |
| ACEITE DE GIRASOL REFINADO | Córdoba | 103,10 | 102,70 | -0,40 |
| | Sevilla | 103,00 | 103,00 | 0,00 |
| | Tarragona | 104,00 | 103,50 | -0,50 |
| SEMILLA DE GIRASOL | Andalucía | 51,30 | 51,30 | 0,00 |
| | Centro-Norte | 47,07 | 47,07 | 0,00 |

I-5 PRECIOS EN MERCADOS REPRESENTATIVOS - FRUTAS Y HORTALIZAS**PRECIOS DE PRODUCTOS NACIONALES**

Mercados representativos de producción

Rgts. CE 1234/2007 y 543/2011

En €/100 kg, a salida agrupación de productores, envasado, sin I.V.A, incluyendo el precio del envase.

CITRICOS

| PRODUCTO | MERCADO | VARIEDAD O TIPO | CAT. | CALIBRE mm. | DIA/MES | | | | |
|-----------|-----------|--------------------|------|----------------|---------|--------|--------|--------|--------|
| | | | | | 11/3 | 12/3 | 13/3 | 14/3 | 15/3 |
| LIMON | Alicante | Fino | I | 3-4 | 72,50 | 73,00 | 71,00 | 70,00 | 71,50 |
| | Málaga | Fino | I | 1-3 | 72,00 | 75,00 | 73,00 | 70,00 | 75,00 |
| | Murcia | Fino | I | 3-4 | 76,50 | 75,50 | 77,50 | 76,50 | 75,50 |
| MANDARINA | Alicante | Fortuna | I | 1-2 | - | - | - | - | 55,00 |
| | Castellón | Nadorcott | I | 1-2 | 120,17 | 120,00 | 132,02 | 133,12 | 126,67 |
| | Castellón | Ortanique | I | 1-2 | - | - | 69,99 | - | 71,50 |
| | Valencia | Ortanique | I | 1-2 | - | - | - | 75,00 | - |
| NARANJA | Alicante | Lanelate | I | 6-9 | 37,00 | 40,00 | 40,00 | - | 40,00 |
| | Valencia | Lanelate | I | 6-9 | 38,00 | - | - | 40,00 | - |
| | Valencia | Navelate | I | 6-9 | - | - | - | 43,00 | - |

FRUTAS DE PEPITA

| PRODUCTO | MERCADO | VARIEDAD O TIPO | CAT. | CALIBRE mm. | DIA/MES | | | | |
|----------|----------|--------------------|------------|----------------|---------|-------|-------|-------|-------|
| | | | | | 11/3 | 12/3 | 13/3 | 14/3 | 15/3 |
| MANZANA | Girona | Golden Delicious | I | 70-80 | 75,83 | 75,83 | 75,83 | 75,83 | 75,83 |
| | Girona | Royal Gala | I | 65-70 | 85,19 | 85,19 | 85,19 | 85,19 | 85,19 |
| | Girona | Granny Smith | I | 70-80 | 87,50 | 87,50 | 87,50 | 87,50 | 87,50 |
| | Girona | Fuji | I | 70-80 | 99,05 | 99,05 | 99,05 | 99,05 | 99,05 |
| | Girona | Red Delicious | I | 70-80 | 87,78 | 87,78 | 87,78 | 87,78 | 87,78 |
| | Lleida | Golden Delicious | I | 70-80 | 68,95 | 70,60 | 71,01 | 71,51 | 69,00 |
| | Zaragoza | Grupo Golden | I | 70-80 | 68,38 | 70,91 | - | - | - |
| | Zaragoza | Royal Gala | I | 65-70 | 78,78 | 81,47 | - | - | - |
| | Zaragoza | Granny Smith | I | 70-80 | 82,88 | - | - | - | - |
| | Zaragoza | Grupo Reineta | I | 70-80 | 82,88 | - | 79,44 | 79,44 | - |
| | Zaragoza | Red Chief | I | 70-80 | 66,30 | - | - | - | - |
| | Zaragoza | Ida Red | I | 70-80 | - | 70,20 | - | 66,30 | - |
| | PERA | Lleida | Blanquilla | I | 55-60 | 70,00 | 71,00 | 71,00 | 70,00 |
| Lleida | | Conferencia | I | 60-65 | 82,15 | 80,86 | 82,21 | 86,93 | 81,39 |
| Zaragoza | | Blanquilla | I | 55-60 | 69,05 | 69,05 | 69,05 | 69,05 | 69,05 |

I-5 PRECIOS EN MERCADOS REPRESENTATIVOS - FRUTAS Y HORTALIZAS

PRECIOS DE PRODUCTOS NACIONALES

Mercados representativos de producción

Rgtos. CE 1234/2007 y 543/2011

En €/100 kg, a salida agrupación de productores, envasado, sin I.V.A, incluyendo el precio del envase.

HORTALIZAS

| PRODUCTO | MERCADO | VARIEDAD O TIPO | CAT. | CALIBRE mm. | DIA/MES | | | | |
|-------------|----------|----------------------------------|------|----------------|---------|--------|--------|--------|--------|
| | | | | | 11/3 | 12/3 | 13/3 | 14/3 | 15/3 |
| AJO | Cuenca | Blanco | I | 50-80 | 216,47 | 216,47 | 216,47 | 216,47 | 216,47 |
| | Cuenca | Morado | I | 50-80 | 240,96 | 240,96 | 240,96 | 240,96 | 240,96 |
| BERENJENA | Almería | Alargada | I | 40y+ | 98,75 | 88,89 | 71,39 | 56,21 | 42,31 |
| CALABACIN | Almería | - | I | 14-21 | 40,25 | 39,44 | 35,28 | 36,11 | 36,25 |
| CEBOLLA | Albacete | Amarilla | I | - | 32,40 | 32,40 | 32,40 | 32,40 | 32,40 |
| CHAMPIÑÓN | La Rioja | Cerrado | I | 30-65 | 144,84 | 146,50 | 146,94 | 145,30 | 144,77 |
| COLIFLOR | La Rioja | Coronada | I | - | 40,91 | 40,91 | 40,91 | 40,91 | 40,91 |
| FRESA | Huelva | - | I | - | 184,12 | 154,12 | 114,12 | 109,37 | 179,18 |
| JUDIA VERDE | Almería | Plana | I | - | 158,89 | 170,00 | 207,00 | 166,00 | 160,25 |
| LECHUGA | Murcia | Iceberg | I | 400g.y+ | 54,00 | 54,00 | 54,00 | 54,00 | 54,00 |
| PEPINO | Almería | Corto | I | - | 89,50 | 86,00 | 76,50 | 64,00 | 51,00 |
| PIMIENTO | Almería | Cuadrado color (rojo y amarillo) | I | 70y+ | 132,57 | 132,57 | 132,57 | 132,57 | 132,57 |
| | Almería | Cuadrado verde | I | 70y+ | 121,76 | 170,00 | 171,07 | 166,00 | 140,50 |
| | Almería | Verde alargado | I | 40y+ | 130,51 | 130,51 | 130,51 | 130,51 | 130,51 |
| TOMATE | Almería | Redondo | I | 57-100 | 84,18 | 83,31 | 84,27 | 86,45 | 84,97 |
| | Almería | Racimo | I | - | 109,00 | 109,00 | 102,00 | 102,00 | 95,00 |
| | Canarias | Redondo | I | 57-100 | 74,04 | 74,04 | 74,04 | 74,04 | 74,04 |
| | Murcia | Racimo | I | - | 118,18 | 118,18 | 118,18 | 118,18 | 118,18 |
| | Murcia | Redondo | I | 57-100 | 91,44 | 91,44 | 91,44 | 91,44 | 91,44 |
| ZANAHORIA | Cádiz | - | I | - | 47,00 | 47,00 | 47,00 | 47,00 | 47,00 |

| |
|---|
| I-6 PRECIOS EN MERCADOS REPRESENTATIVOS VACUNO Y OVINO |
|---|

A) BOVINO

1.- PRECIO MEDIO NACIONAL (Euro/100 kg Canal) DE CANALES DE BOVINO PESADO SEGÚN MODELO COMUNITARIO DE CLASIFICACIÓN R(CE) Nº 1249/2008.

| CATEGORÍA | CLASE DE CONFORMACIÓN Y DE ESTADO DE ENGRASAMIENTO | Semana 04-10/03 2013 | Semana 11-17/03 2013 | Variación |
|--|--|----------------------------|----------------------------|-----------|
| Categoría A: Canales de machos jóvenes sin castrar de más de un año y menos de dos años | Muy buena y poco cubierta (U-2) | 415,60 | 413,87 | -1,73 |
| | Muy buena y cubierta (U-3) | 412,83 | 411,76 | -1,07 |
| | Precio medio ponderado Categoría U | 413,85 | 412,54 | -1,31 |
| | Buena y poco cubierta (R-2) | 392,84 | 385,12 | -7,72 |
| | Buena y cubierta (R-3) | 389,64 | 387,85 | -1,79 |
| | Precio medio ponderado Categoría R | 390,82 | 386,84 | -3,98 |
| Categoría D: Canales de hembras que hayan parido | Mediocre y poco cubierta (P-2) | 226,67 | 227,85 | 1,18 |
| | Mediocre y cubierta (P-3) | 224,22 | 236,01 | 11,79 |
| | Precio medio ponderado Categoría P | 225,03 | 233,31 | 8,29 |
| | Buena y cubierta (R-3) | 272,71 | 272,49 | -0,22 |
| | Buena y grasa (R-4) | 298,61 | 289,59 | -9,02 |
| | Precio medio ponderado Categoría R | 279,18 | 276,76 | -2,42 |
| Categoría E: Canales de otras hembras | Muy buena y poco cubierta (U-2) | 424,77 | 418,30 | -6,47 |
| | Muy buena y cubierta (U-3) | 434,33 | 437,44 | 3,11 |
| | Precio medio ponderado Categoría U | 429,36 | 427,49 | -1,87 |
| | Buena y poco cubierta (R-2) | 411,02 | 403,09 | -7,93 |
| | Buena y cubierta (R-3) | 413,53 | 405,57 | -7,97 |
| | Buena y grasa (R-4) | 386,79 | 387,60 | 0,81 |
| Precio medio ponderado Categoría R | 410,04 | 402,79 | -7,24 | |
| Categoría O: Canales de otras hembras | Menos buena y poco cubierta (O-2) | 354,29 | 348,41 | -5,89 |
| | Menos buena y cubierta (O-3) | 366,73 | 358,90 | -7,83 |
| | Menos buena y grasa (O-4) | 354,29 | 349,26 | -5,04 |
| Precio medio ponderado Categoría O | 359,52 | 352,85 | -6,67 | |

L-6 PRECIOS EN MERCADOS REPRESENTATIVOS VACUNO Y OVINO

2.-PRECIO MEDIO NACIONAL DEL BOVINO (Euro/100 kg)

| BOVINO VIVO | Semana 04-10/03 2013 | Semana 11-17/03 2013 | Variación |
|--------------------------------------|-------------------------------------|-------------------------------------|------------------|
| Machos hasta 480 Kg. vivo | 223,68 | 233,26 | 9,58 |
| Machos de más de 480 kg. vivo | 218,69 | 216,84 | -1,85 |
| Hembras que hayan parido | 116,60 | 117,77 | 1,17 |
| Otras hembras de hasta 380 Kg. vivo | 231,68 | 237,98 | 6,31 |
| Otras hembras de más de 380 Kg. vivo | 231,58 | 231,59 | 0,01 |

3.-PRECIO MEDIO NACIONAL DE OTROS ANIMALES DE LA ESPECIE BOVINA (R(CE) N° 2273/2002).

| OTROS BOVINOS | Semana 04-10/03 2013 | Semana 11-17/03 2013 | Variación |
|--|-------------------------------------|-------------------------------------|------------------|
| Terneros de ocho días a cuatro semanas | | | |
| tipo frisón/país | 109,50 | 108,25 | -1,25 |
| tipo cruzado | 316,00 | 318,50 | 2,50 |
| <i>Media ponderada nacional (Euro/Cabeza)</i> | 212,75 | 213,38 | 0,63 |
| Bovinos ligeros comprendidos entre seis y doce meses | | | |
| tipo frisón/país | 193,38 | 193,38 | 0,00 |
| tipo cruzado | 268,11 | 264,39 | -3,72 |
| <i>Media ponderada nacional (Euro/100 kg Vivo)</i> | 241,95 | 239,53 | -2,42 |

B) CORDEROS

**1.-PRECIOS MEDIOS NACIONALES DE CANALES DE OVINO FRESCAS O REFRIGERADAS R(CE) N° 315/2002
. Euro/100 Kg Canal**

| CORDEROS I y II | Semana 04-10/03 2013 | Semana 11-17/03 2013 | Variación |
|----------------------------------|-------------------------------------|-------------------------------------|------------------|
| Corderos I (12 a 13 kg/canal) | 510,75 | 510,75 | 0,00 |
| Corderos II (13,1 a 16 kg/canal) | 402,57 | 402,57 | 0,00 |
| <i>Media ponderada</i> | 456,66 | 456,66 | 0,00 |

2.-PRECIOS MEDIOS DE CANALES DE OVINO FRESCAS O REFRIGERADAS EN LOS MERCADOS NACIONALES REPRESENTATIVOS PARA LA C.E.

| MERCADO REPRESENTATIVO Cordero 9-19 kg | Semana 04-10/03 2013 | Semana 11-17/03 2013 | Variación |
|---|-------------------------------------|-------------------------------------|------------------|
| Barcelona | 522,32 | 521,28 | -1,04 |
| Madrid | 474,01 | 474,01 | 0,00 |
| (MERCAVALENCIA) Valencia | 651,97 | 651,97 | 0,00 |
| Albacete | 489,11 | 489,11 | 0,00 |
| Extremadura | 485,72 | 485,72 | 0,00 |
| Medina del Campo | 466,68 | 466,68 | 0,00 |
| Talavera de la Reina | 517,07 | 517,07 | 0,00 |
| Zaragoza | 543,87 | 543,87 | 0,00 |
| <i>Media ponderada nacional</i> | 499,53 | 499,48 | -0,05 |

PRECIOS EN MERCADOS REPRESENTATIVOS - PRODUCTOS GANADEROS**D) - PORCINO**

CLASIFICACIÓN EUROPEA (CE) Nº 1249/2008.

Euro/100 kg Canal

| MERCADO REPRESENTATIVO | Clase E | | | Clase U | | | Cat. II | | |
|---------------------------------------|----------------------|----------------------|--------------|----------------------|----------------------|-------------|----------------------|----------------------|-------------|
| | Semana 04-10/03 2013 | Semana 11-17/03 2013 | Variación | Semana 04-10/03 2013 | Semana 11-17/03 2013 | Variación | Semana 04-10/03 2013 | Semana 11-17/03 2013 | Variación |
| LONJAS | | | | | | | | | |
| Ebro | 186,62 | 186,72 | 0,11 | 175,04 | 175,43 | 0,38 | 173,51 | 173,89 | 0,39 |
| Mercalleida | 186,21 | 185,91 | -0,30 | 174,66 | 174,66 | 0,00 | 173,12 | 173,12 | 0,00 |
| Segovia | 191,14 | 190,83 | -0,31 | 179,28 | 179,28 | 0,00 | 189,74 | 189,74 | 0,00 |
| Silleda | 178,76 | 178,76 | 0,00 | 167,67 | 167,95 | 0,27 | -- | -- | -- |
| Conjunto de Lonjas Media Ponderada | 186,87 | 186,64 | -0,23 | 175,28 | 175,35 | 0,07 | 177,09 | 177,15 | 0,06 |
| MATADEROS Media Ponderada | 198,71 | 198,58 | -0,13 | 186,39 | 186,57 | 0,18 | 182,34 | 182,65 | 0,31 |
| Media Nacional | 192,79 | 192,61 | -0,18 | 180,83 | 180,96 | 0,13 | 179,71 | 179,90 | 0,19 |

PRECIOS EN MERCADOS REPRESENTATIVOS - PRODUCTOS GANADEROS - PORCINO.**E) - PORCINO PRECOZ
LECHONES, OTRAS CALIDADES.**

Euro/100 Kg vivo

| LECHONES | Semana 04-10/03 2013 | Semana 11-17/03 2013 | Variación |
|----------------------------|-------------------------------------|-------------------------------------|------------------|
| Normal.Base 20kg de peso. | 265,23 | 265,23 | 0,00 |
| Segovia.Base 20kg de peso. | 282,50 | 282,50 | 0,00 |
| Lleida.Base 20kg de peso. | 247,50 | 247,50 | 0,00 |
| CERDOS CEBADOS | | | |
| Categoría U | 139,24 | 139,34 | 0,10 |
| Cerdas de Desvieje | | | |
| Cerdas de Desvieje | 85,23 | 85,45 | 0,22 |

F) -TRONCO IBÉRICO

Euro/100 kg Vivo

| LECHONES | Semana 04-10/03 2013 | Semana 11-17/03 2013 | Variación |
|--------------------------------------|-------------------------------------|-------------------------------------|------------------|
| Base 23 Kg. | 359,48 | 365,68 | 6,20 |
| DESVIEJE | | | |
| Reproductores de desvieje | 125,93 | 127,23 | 1,30 |
| CEBADOS | | | |
| Marranillos, de 35 a 60 Kg. | 275,00 | -- | -275,00 |
| Primals, de 60 a 100 Kg. | -- | -- | -- |
| Cerdos cebados de pienso (extensivo) | 193,75 | 194,77 | 1,02 |
| Cerdos cebados de bellota | -- | -- | -- |

I
S C



GOBIERNO
DE ESPAÑA

MINISTERIO
DE AGRICULTURA, ALIMENTACIÓN
Y MEDIO AMBIENTE