



3 de septiembre 2014

Índice:

1. Precios Medios Nacionales, comentarios y gráficos

2. Precios en Mercados Representativos UE

- 2.1 Cereales
- 2.2 Vinos de mesa
- 2.3 Aceites y Semillas
- 2.4 Frutas y Hortalizas
- 2.5 Vacuno
- 2.6 Ovino
- 2.7 Porcino



GOBIERNO
DE ESPAÑA

MINISTERIO
DE AGRICULTURA, ALIMENTACIÓN
Y MEDIO AMBIENTE

SECRETARÍA GENERAL TÉCNICA

Subdirección General de Estadística

sgestadi@magrama.es

<http://www.magrama.gob.es/es/estadistica/temas/default.aspx>

Publicación elaborada por la
Secretaría General Técnica
Subdirección General de Estadística



MINISTERIO DE AGRICULTURA, ALIMENTACIÓN Y MEDIO AMBIENTE

Edita

© Ministerio de Agricultura, Alimentación y Medio Ambiente
Secretaría General Técnica
Centro de Publicaciones
Catálogo de Publicaciones de la Administración General del Estado:
<http://publicacionesoficiales.boe.es/>

N.I.P.O.: 280-14-010-0

Se permite la utilización, copia o reproducción de los datos de este Boletín siempre que se cite expresamente su procedencia

CEREALES (▼): Ligero descenso de los cereales pienso, trigo blando panificable (-0,09%), cebada pienso (-0,05%) y maíz grano (-0,59%).

VINO DE MESA (=): Mantenimiento de los precios en vinos de mesa, tanto en blanco como en tinto.

ACEITES VEGETALES (=): Ligero descenso del aceite de oliva virgen (-0,35%) y del aceite de girasol refinado (-0,69%). Subida del aceite de oliva lampante (0,47%) y del aceite de orujo crudo (1,56%).

CITRICOS (▼): Retrocesos en clementina (-3,66%)

FRUTA DE PEPITA (▲): Subida de precios en manzana Golden (6,08%).

FRUTA DE HUESO (▲): Dos factores influyen esta semana en la recuperación de los precios del melocotón (8,75%): por un lado la menor presión de la oferta en origen y por otro las medidas comunitarias adoptadas. La cotización de la ciruela prácticamente estable (-0,38%).

HORTALIZAS (▲): El descenso coyuntural de oferta en zonas de producción de la mayoría de las hortalizas objeto de seguimiento da lugar a subidas significativas de los precios destacando la judía verde (63,73%) y en menor medida el melón (6,56%). Baja la patata (-1,88%).

VACUNO: Las canales de los machos de 12-24 meses suben un 0,91% sus precios; las de las terneras mantienen los precios (0,05%) y; las de los animales de 8-12 meses bajan sus cotizaciones (-0,39%) por lo elevado de sus cotizaciones. Los precios de los animales con destino vida apenas variaron (0,10%).

CORDERO (=): Los precios de las canales de cordero se han mantenido estables a lo largo de todo el mes de agosto.

PORCINO (▼): El veto ruso a los productos agrarios comunitarios está afectando poderosamente al conjunto del sector porcino. Así, se cuantifican bajadas (-1,01%) en los precios de las **canales de porcino de capa blanca**. En el **lechón** base 20 kg (▼) se vuelven a registrar caídas en sus cotizaciones, en esta semana un (-1,22%). Desde finales de abril (semana 17) en la que alcanzaron precios máximos de las últimas campañas (53,3 €unidad), hasta esta semana (semana 35), ha perdido un (-36,29%) de su precio, registrando precios mínimos que no se veían desde noviembre de 2011 (33,96 €unidad).

POLLOS (▼): El precio de la canal de pollo cede esta semana el (-2,45%).

HUEVOS (▲): Subida del precio de los huevos de 1 céntimo/docena, lo que representa el 1,30% de media.

CONEJO (=): Repetición de cotizaciones (0,00%).

LÁCTEOS (▼): El precio del suero de leche en polvo cae el (-3,03%) semanal.

PRODUCTOS AGRARIOS (especificaciones)		Semana 34 18-24/08	Semana 35 25-31/08	Variación semanal euros	Variación semanal %
AGRICOLAS					
(1)	Trigo blando panificable (€/t)	176,84	176,68	-0,16	-0,09
(1)	Cebada pienso (€/t)	164,41	164,33	-0,08	-0,05
(1)	Maíz grano (€/t)	175,76	174,73	-1,03	-0,59
(4)	Arroz cáscara (€/t)	267,18	270,31	3,13	1,17
(1)	Alfalfa (€/t)	154,70	154,70	0,00	0,00
(2)	Vino blanco sin indicación geográfica (€/hgdo)	1,95	1,95	0,00	0,00
(2)	Vino tinto sin indicación geográfica (€/hgdo. 12p. color)	2,83	2,83	0,00	0,00
(3)	Aceite de oliva virgen de 0,8 a 2° (€/100 kg)	254,60	253,72	-0,88	-0,35
(3)	Aceite de oliva lampante, más de 2° (€/100 kg)	240,68	241,81	1,13	0,47
(3)	Aceite de orujo crudo (€/100 kg)	96,08	97,58	1,50	1,56
(3)	Aceite girasol refinado (€/100 kg)	72,50	72,00	-0,50	-0,69
(4)	Clementina (€/100kg)	38,75	37,33	-1,42	-3,66
(4)	Manzana Golden (€/100kg)	23,20 *	24,61	1,41	6,08
(4)	Ciruela(€/100kg)	37,24	37,10	-0,14	-0,38
(4)	Melocotón(€/100kg)	33,39	36,31	2,92	8,75
(4)	Ajo seco (€/100kg)	84,43	86,92	2,48	2,94
(4)	Judía verde tipo plana (€/100 kg)	138,52	226,80	88,28	63,73
(4)	Lechuga Romana (€/100 kg)	30,94	28,88	-2,06	-6,66
(4)	Melón (€/100kg)	24,16	25,74	1,58	6,56
(4)	Pimiento verde tipo italiano (€/100 kg)	40,32	39,70	-0,62	-1,53
(4)	Sandía (€/100kg)	11,12	11,59	0,46	4,15
(4)	Tomate liso (€/100 kg)	51,75	52,47	0,72	1,39
(4)	Patata (€/100 kg)	12,65	12,42	-0,24	-1,88
GANADEROS					
(5)	Ternera, conjunto clases (€/100 kg canal)	387,31	387,52	0,21	0,05
(5)	Machos de 12 a 24 meses (Clase R) (€/100 kg canal)	365,25	368,56	3,31	0,91
(5)	Animales de 8 a 12 meses (Clase R) (€/100 kg canal)	369,84	368,38	-1,46	-0,39
(5)	Bovino vivo, conjunto categorías (€/100 kg vivo)	197,47	197,66	0,19	0,10
(5)	Corderos 9-19 kilos (€/100 kg canal)	621,90	621,85	-0,05	-0,01
(5)	Corderos 12-16 kilos (€/100 kg canal)	562,42	562,42	0,00	0,00
(5)	Porcino 60-55% magro (Clase E) (€/100 kg canal)	180,24	178,44	-1,80	-1,00
(5)	Porcino 55-50% magro (Clase U) (€/100 kg canal)	178,34	176,56	-1,78	-1,00
(5)	Porcino 50-45% magro (Clase R) (€/100 kg canal)	177,55	175,73	-1,82	-1,03
(5)	Lechon 20 kg (€/unidad)	34,38	33,96	-0,42	-1,22
(6)	Pollo, media de canales del 83% y 65% rdto. (€/100 kg canal)	170,18	166,01	-4,17	-2,45
(7)	Huevos - Clase L (€/docena)	0,82	0,83	0,01	1,22
(7)	Huevos - Clase M (€/docena)	0,73	0,74	0,01	1,37
(8)	Conejo 1,8-2,2 kilo, vivo (€/100 kg)	179,84	179,84	0,00	0,00
(10)	Suero de leche en polvo (€/100 kg)	95,27	92,38	-2,89	-3,03
(9)	Leche de vaca (€/100 litros): Fuente FEAGA	Precio junio 2014: 36,50 €/100 litros			

* Precio definitivo

Posición comercial: (1) Entrada industria ; (2) Salida bodega; (3) Salida almazara; (4) Granel; s/árbol, finca,almacén agricultor,alhóndiga,lonja; (5) Entrada matadero; (6) Salida muelle matadero; (7) Salida muelle centro de embalaje; (8) Salida granja; (9) Precio pagado al ganadero (10) Precio franco fábrica sin impuestos ni costes

PRECIOS MEDIOS NACIONALES

■ antepenúltima campaña
■ penúltima campaña
■ campaña actual

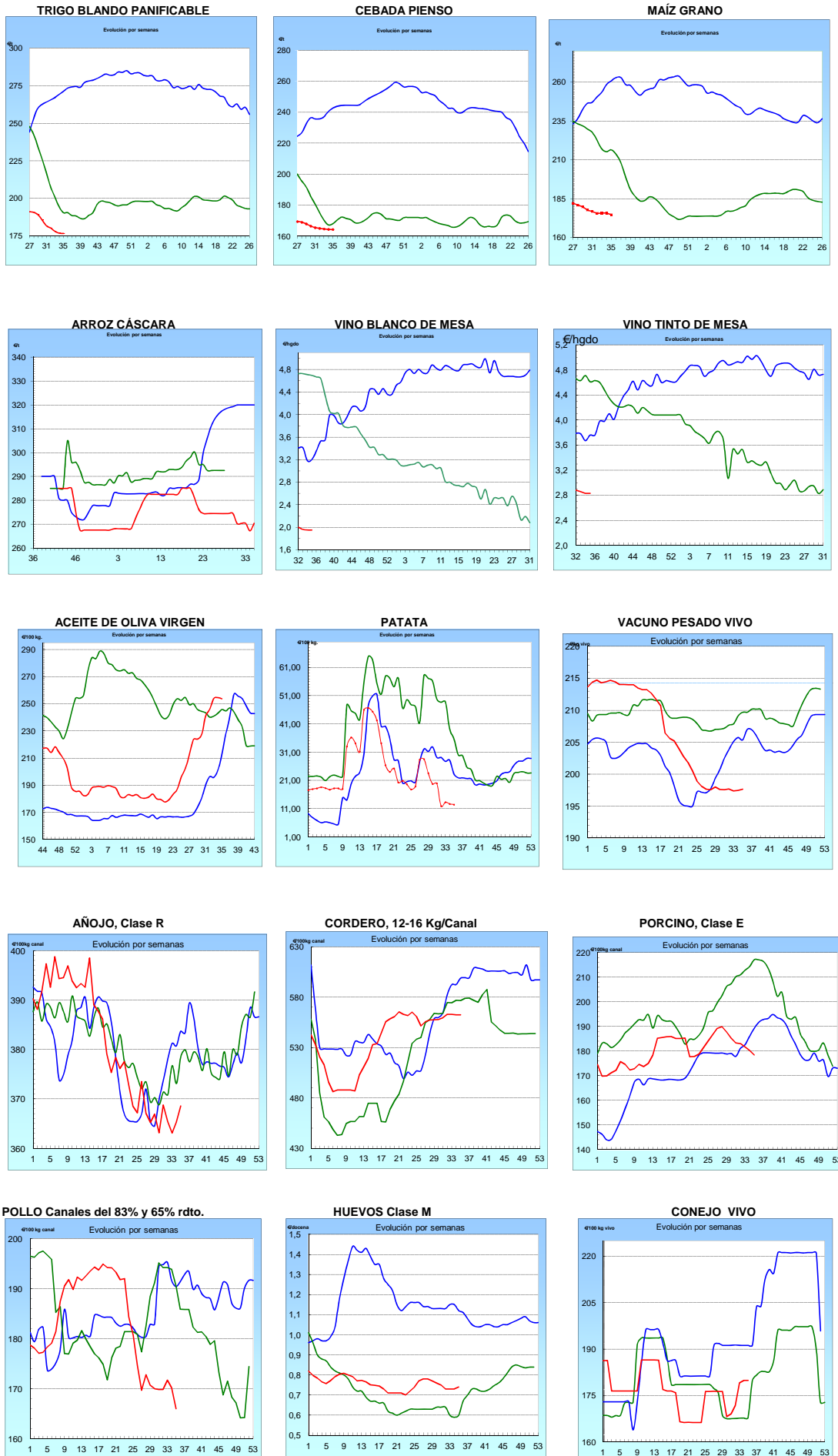

I-2 PRECIOS EN MERCADOS REPRESENTATIVOS - CEREAL

Precios en Euro/Tonelada

REGLAMENTO (UE) N° 1272/2009 DE LA COMISION. Artículo 56, apartado 3.

Precios de comercio al por mayor. Mercancía nacional y/o importada, sobre vehículo en posición

PRODUCTO	MERCADO REPRESENTATIVO	Semana 18-24/08 2014	Semana 25-31/08 2014	Variación €
Trigo Blando Panificable	Álava	172,00	172,00	0,00
	Albacete	170,00	170,00	0,00
	Ávila	185,00	184,00	-1,00
	Badajoz	173,50	173,00	-0,50
	Barcelona	203,00	200,00	-3,00
	Burgos	172,20	172,70	0,50
	Cádiz	173,00	190,00	17,00
	Ciudad Real	186,00	184,00	-2,00
	Córdoba	180,00	177,00	-3,00
	La Coruña	185,00	178,00	-7,00
	Cuenca	170,00	170,00	0,00
	Gerona	203,00	200,00	-3,00
	Guadalajara	178,00	177,00	-1,00
	Huesca	172,00	172,00	0,00
	León	177,00	175,00	-2,00
	Lérida	175,00	175,00	0,00
	La Rioja	180,00	170,00	-10,00
	Madrid	178,00	177,00	-1,00
	Navarra	178,00	178,00	0,00
	Orense	189,00	182,00	-7,00
	Palencia	179,00	180,00	1,00
	Pontevedra	189,00	182,00	-7,00
	Salamanca	185,20	184,40	-0,80
	Segovia	178,00	178,00	0,00
	Sevilla	173,00	190,00	17,00
	Soria	176,00	175,60	-0,40
	Tarragona	169,00	170,00	1,00
	Teruel	175,00	175,00	0,00
	Toledo	188,00	188,00	0,00
	Valladolid	182,80	178,00	-4,80
Zamora	176,40	174,80	-1,60	
Zaragoza	175,00	175,00	0,00	
Trigo Duro	Badajoz	297,50	280,00	-17,50
	Cádiz	302,00	306,00	4,00
	Córdoba	303,00	306,00	3,00
	Sevilla	302,00	306,00	4,00
	Zamora	211,00	211,00	0,00
	Zaragoza	305,00	305,00	0,00

I-2 PRECIOS EN MERCADOS REPRESENTATIVOS - CEREAL

Precios en Euro/Tonelada

REGLAMENTO (UE) N° 1272/2009 DE LA COMISION. Artículo 56, apartado 3.

Precios de comercio al por mayor. Mercancia nacional y/o importada, sobre vehículo en posición

PRODUCTO	MERCADO REPRESENTATIVO	Semana 18-24/08 2014	Semana 25-31/08 2014	Variación €
Cebada Pienso	Albacete	162,00	162,00	0,00
	Ávila	166,00	166,00	0,00
	Badajoz	170,00	170,00	0,00
	Barcelona	171,00	170,00	-1,00
	Burgos	156,60	155,54	-1,06
	Cádiz	--	180,00	--
	Ciudad Real	165,00	165,00	0,00
	La Coruña	177,00	177,00	0,00
	Cuenca	161,00	161,00	0,00
	Gerona	171,00	170,00	-1,00
	Granada	172,00	170,00	-2,00
	Guadalajara	164,00	164,00	0,00
	Huelva	179,00	181,00	2,00
	Huesca	163,00	163,00	0,00
	León	170,00	170,00	0,00
	Lérida	167,00	167,00	0,00
	Madrid	164,00	164,00	0,00
	Murcia	172,00	172,00	0,00
	Navarra	166,00	166,00	0,00
	Palencia	166,00	167,00	1,00
	Salamanca	169,00	169,00	0,00
	Segovia	163,00	164,00	1,00
	Sevilla	170,00	180,00	10,00
	Soria	162,00	162,00	0,00
	Teruel	158,00	158,00	0,00
	Toledo	169,00	169,00	0,00
Valladolid	168,40	167,60	-0,80	
Zamora	170,00	170,00	0,00	
Zaragoza	158,00	158,00	0,00	
Cebada Malta	Albacete	192,00	192,00	0,00
	Cuenca	192,00	192,00	0,00
	La Rioja	178,00	175,00	-3,00
	Navarra	175,00	175,00	0,00

I-2 PRECIOS EN MERCADOS REPRESENTATIVOS - CEREAL

Precios en Euro/Tonelada

REGLAMENTO (UE) N° 1272/2009 DE LA COMISION. Artículo 56, apartado 3.

Maíz grano, precios de comercio al por mayor. Mercancía nacional y/o importada, sobre vehículo

Arroz cáscara, arroz blanco precios salida almacén agricultor

PRODUCTO	MERCADO REPRESENTATIVO	Semana 18-24/08 2014	Semana 25-31/08 2014	Variación €
Maíz Grano	Albacete	180,00	170,00	-10,00
	Badajoz	171,00	171,00	0,00
	Barcelona	181,00	181,00	0,00
	Cáceres	171,00	171,00	0,00
	Cádiz	170,00	180,00	10,00
	Ciudad Real	175,00	175,00	0,00
	Córdoba	171,00	152,00	-19,00
	La Coruña	175,00	175,00	0,00
	Cuenca	170,00	170,00	0,00
	Gerona	181,00	181,00	0,00
	Guadalajara	174,00	174,00	0,00
	Huelva	170,00	180,00	10,00
	Huesca	174,00	174,00	0,00
	León	175,00	175,00	0,00
	Lérida	174,00	174,00	0,00
	La Rioja	179,00	176,00	-3,00
	Madrid	174,00	174,00	0,00
	Murcia	171,00	170,00	-1,00
	Navarra	175,00	175,00	0,00
	Pontevedra	175,00	175,00	0,00
	Salamanca	180,60	180,60	0,00
	Sevilla	180,00	170,00	-10,00
	Tarragona	172,00	172,00	0,00
Teruel	--	180,00	--	
Toledo	180,00	180,00	0,00	
Valladolid	177,40	173,80	-3,60	
Zamora	175,00	175,00	0,00	
Zaragoza	180,00	180,00	0,00	
Arroz Cáscara (Indica- L)	Sevilla	266,12	266,12	0,00
Arroz Cáscara (Japónica/Bahía R)	Valencia	--	285,00	--
Arroz Cáscara (Japónica/Bahía y	Sevilla	274,25	274,25	0,00
Arroz Blanco Extra	Tarragona	550,00	550,00	0,00
	Valencia	--	530,00	--

**I-3 PRECIOS EN MERCADOS REPRESENTATIVOS
VINOS BLANCO Y TINTO SIN INDICACION GEOGRAFICA
Reglamentos UE N° 479/2008 y 144/2013**

**En €/hgdo, salida bodega, a granel, pago al contado sin I.V.A.
Precio de vino tinto referido al producto de 12 puntos de color**

PRODUCTO	MERCADO REPRESENTATIVO	Semana 18-24/08	Semana 25-31/08	Variación €
		34	35	
		2014	2014	
VINO BLANCO	Albacete	2,60	2,60	0,00
	Badajoz	1,48	1,48	0,00
	Ciudad Real	1,55	1,55	0,00
	Cuenca	2,19	2,19	0,00
	Toledo	2,60	2,60	0,00
VINO TINTO	Albacete	3,03	3,02	-0,01
	Ciudad Real	2,25	2,25	0,00
	Murcia	3,06	3,08	0,02
	Toledo	2,74	2,74	0,00
	Valencia	1,94	1,94	0,00

I-4 PRECIOS EN MERCADOS REPRESENTATIVOS DE ACEITES

Aceites. Precios sobre almazara, en €/100 kg, sin I.V.A.Rgtos C.E. 865/04 y 826/08
Semilla de girasol. Precios en centros de demanda, en €/100 kg, sin I.V.A. Rgto C.E.E. 3405/93

PRODUCTO Y ESPECIFICACIONES	MERCADO REPRESENTATIVO	Semana 34 18-24/08 2014	Semana 35 25-31/08 2014	Variación €
ACEITE DE OLIVA VIRGEN EXTRA Menos de 0,8°	Badajoz	258,40	258,40	0,00
	Ciudad Real	248,00	250,00	2,00
	Córdoba	264,00	266,00	2,00
	Granada	265,00	267,00	2,00
	Jaén	266,00	266,20	0,20
	Málaga	254,90	261,10	6,20
	Sevilla	264,70	264,70	0,00
	Tarragona	279,47	279,47	0,00
	Toledo	251,00	252,00	1,00
ACEITE DE OLIVA VIRGEN De 0,8° a 2°	Badajoz	249,40	249,40	0,00
	Córdoba	255,00	252,00	-3,00
	Granada	250,00	257,50	7,50
	Jaén	255,20	253,90	-1,30
	Sevilla	-	251,50	-
	Cadiz	254,00	254,00	0,00
	Tarragona	264,45	264,45	0,00
	Toledo	243,00	243,00	0,00
ACEITE DE OLIVA LAMPANTE Más de 2°	Córdoba	239,00	242,00	3,00
	Granada	230,00	242,50	12,50
	Jaén	242,80	242,20	-0,60
	Málaga	243,40	243,30	-0,10
	Sevilla	-	243,00	-
	Tarragona	229,89	229,89	0,00
	Badajoz	237,40	237,40	0,00
ACEITE DE OLIVA REFINADO	Córdoba	255,00	257,00	2,00
	Jaén	255,43	258,44	3,01
	Tarragona	255,43	255,43	0,00
ACEITE DE ORUJO CRUDO	Córdoba	96,00	99,00	3,00
	Jaén	96,16	99,17	3,01
	Tarragona	96,16	96,16	0,00
ACEITE DE ORUJO REFINADO	Córdoba	135,00	137,00	2,00
	Jaén	135,23	137,33	2,10
	Tarragona	135,23	135,23	0,00
ACEITE DE GIRASOL REFINADO	Córdoba	71,00	70,00	-1,00
	Sevilla	73,35	71,50	-1,85
	Tarragona	74,00	74,00	0,00

I-5 PRECIOS EN MERCADOS REPRESENTATIVOS - FRUTAS Y HORTALIZAS

PRECIOS DE PRODUCTOS NACIONALES

Mercados representativos de producción

Rgtos. CE 1234/2007 y 543/2011

En €/100 kg, a salida agrupación de productores, envasado, sin I.V.A, incluyendo el precio del envase.

CITRICOS

PRODUCTO	MERCADO	VARIEDAD O TIPO	CAT.	CALIBRE mm.	DIA/MES				
					25/8	26/8	27/8	28/8	29/8
LIMÓN	Murcia	-	I	3-4	103,31	103,31	103,31	103,31	103,31

FRUTAS DE PEPITA

PRODUCTO	MERCADO	VARIEDAD O TIPO	CAT.	CALIBRE mm.	DIA/MES				
					25/8	26/8	27/8	28/8	29/8
MANZANA	Girona	Golden Delicious	I	70-80	53,00	53,00	53,00	53,00	53,00
	Girona	Royal Gala	I	65-70	56,02	56,02	56,02	56,02	56,02
	Lleida	Golden Delicious	I	70-80	47,91	46,94	47,41	46,20	45,70
	Lleida	Granny Smith	I	70-80	-	62,00	-	-	61,00
	Lleida	Royal Gala	I	65-70	51,73	51,08	52,40	50,55	50,32
	Zaragoza	Grupo Golden	I	70-80	58,50	-	-	-	58,50
PERA	Lleida	Conferencia	I	60-65	56,90	59,26	59,13	57,26	58,90
	Lleida	Williams	I	65-70	54,44	54,44	54,44	54,44	54,44
	Lleida	Ercolini	I	55y-	78,73	79,80	76,14	79,78	84,27
	Lleida	Limonera	I	60-65	47,36	48,90	51,21	49,61	52,70
	Lleida	Morettini	I	55-60	-	52,00	-	-	49,00
UVA DE MESA	Murcia	Superior Seedless	I	-	163,00	163,00	163,00	163,00	163,00
	Murcia	Red Globe	I	-	113,00	113,00	113,00	113,00	113,00

FRUTAS DE HUESO

PRODUCTO	MERCADO	VARIEDAD O TIPO	CAT.	CALIBRE mm	DIA/MES				
					25/8	26/8	27/8	28/8	29/8
CIRUELA	Murcia	Japonesa	I	40y+	60,00	60,00	60,00	60,00	60,00
	Zaragoza	Reina Claudia	I	35y+	84,12	81,02	70,95	-	71,74
	Zaragoza	Europea	I	35y+	-	-	58,50	56,03	58,98
MELOCOTÓN	Huesca	Pulpa amarilla	I	61-73	54,99	53,70	53,82	51,29	54,58
	Lleida	Pulpa amarilla	I	61y-	40,00	50,00	50,00	55,00	55,00
	Lleida	Pulpa amarilla	I	61-73	50,44	51,27	52,34	58,49	54,40
	Lleida	Pulpa amarilla	I	73y+	54,00	54,00	54,00	67,35	65,09
	Lleida	Pulpa blanca	I	61-73	-	46,00	46,00	46,00	46,00
	Lleida	Paraguayo	I	61-73	61,98	67,88	70,39	74,66	75,25
	Lleida	Paraguayo	I	73y+	83,95	83,49	83,27	86,77	88,31
	Murcia	Pulpa amarilla	I	61-73	51,00	51,00	51,00	51,00	51,00
	Murcia	Paraguayo	I	61-73	82,00	82,00	82,00	82,00	82,00
	NECTARINA	Lleida	Pulpa amarilla	I	61y-	47,66	50,00	55,47	57,76
Lleida		Pulpa amarilla	I	61-73	49,76	51,47	51,24	59,62	57,00
Lleida		Pulpa amarilla	I	73y+	57,15	58,32	58,04	65,76	65,30
Lleida		Pulpa blanca	I	61y-	-	-	40,00	-	-
Lleida		Pulpa blanca	I	61-73	45,00	44,00	44,00	46,00	44,00
Lleida		Platerina	I	61-73	-	58,00	66,00	62,00	61,00
Zaragoza		Pulpa amarilla	I	61-73	49,63	49,03	49,06	53,89	51,41

I-5 PRECIOS EN MERCADOS REPRESENTATIVOS - FRUTAS Y HORTALIZAS
--

PRECIOS DE PRODUCTOS NACIONALES

Mercados representativos de producción

Rgts. CE 1234/2007 y 543/2011

En €/100 kg, a salida agrupación de productores, envasado, sin I.V.A, incluyendo el precio del envase.

HORTALIZAS

PRODUCTO	MERCADO	VARIEDAD O TIPO	CAT.	CALIBRE mm.	DIA/MES				
					25/8	26/8	27/8	28/8	29/8
AJO	Córdoba	Morado	I	45-55	140,00	140,00	140,00	140,00	140,00
	Córdoba	Blanco	I	50-80	150,00	150,00	150,00	150,00	150,00
	Córdoba	Spring Blanco	I	50-60	135,00	135,00	135,00	135,00	135,00
	Córdoba	Spring Violeta	I	50-60	130,00	130,00	130,00	130,00	130,00
	Cuenca	Morado	I	50-60	170,00	170,00	170,00	170,00	170,00
	Cuenca	Blanco	I	50-60	145,00	145,00	145,00	145,00	145,00
BERENJENA	Almería	Alargada	I	40y+	66,67	70,56	66,67	66,67	66,67
CALABACÍN	Almería	-	I	14-21	83,42	83,42	83,42	83,42	83,42
COLIFLOR	La Rioja	Coronada	I	-	-	45,45	45,45	45,45	45,45
CHAMPIÑÓN	La Rioja	Cerrado	I	30-65	156,75	157,48	156,08	155,96	156,58
JUDÍA VERDE	Almería	Plana	I	-	198,45	198,45	198,45	198,45	198,45
LECHUGA	Murcia	Iceberg	I	400g.y+	122,00	122,00	122,00	122,00	122,00
MELÓN	Murcia	Galia	I	800-1250g	48,18	48,18	48,18	48,18	48,18
	Murcia	Amarillo	I	1000-1500g	43,64	43,64	43,64	43,64	43,64
	Murcia	Piel de Sapo	I	1000-1500g	34,55	34,55	34,55	34,55	34,55
PIMIENTO	Almería	Cuadrado color (rojo y amarillo)	I	70y+	65,28	65,28	65,28	65,28	65,28
	Murcia	Cuadrado color (rojo y amarillo)	I	70y+	64,55	64,55	64,55	64,55	64,55
	Murcia	Cuadrado verde	I	70y+	68,18	68,18	68,18	68,18	68,18
SANDÍA	Murcia	Con pepitas	I	2-6	18,00	18,00	18,00	18,00	18,00
	Murcia	Sin pepitas	I	-	25,00	25,00	25,00	25,00	25,00
TOMATE	Murcia	Redondo	I	57-100	51,17	51,17	51,17	51,17	51,17

I-6 PRECIOS EN MERCADOS REPRESENTATIVOS VACUNO Y OVINO

A) BOVINO

1.- PRECIO MEDIO NACIONAL (Euro/100 kg Canal) DE CANALES DE BOVINO PESADO SEGÚN MODELO COMUNITARIO DE CLASIFICACIÓN R(CE) N° 1249/2008.

CATEGORÍA	CLASE DE CONFORMACIÓN Y DE ESTADO DE ENGRASAMIENTO	Semana 18-24/08 2014	Semana 25-31/08 2014	Variación €
Categoría A: Canales de machos jóvenes sin castrar de más de un año y menos de dos años	Muy buena y poco cubierta (U-2)	384,24	392,15	7,91
	Muy buena y cubierta (U-3)	382,89	382,11	-0,78
	<i>Precio medio ponderado</i>	383,39	385,83	2,44
	Buena y poco cubierta (R-2)	368,90	370,41	1,52
	Buena y cubierta (R-3)	363,10	367,46	4,36
	<i>Precio medio ponderado</i>	365,24	368,56	3,31
	Menos buena y poco cubierta(O-2)	346,73	346,92	0,19
Menos buena y cubierta (O-3)	340,39	344,60	4,22	
<i>Precio medio ponderado</i>	342,99	345,55	2,56	
Categoría D: Canales de hembras que hayan parido	Mediocre y poco cubierta (P-2)	190,86	200,36	9,50
	Mediocre y cubierta (P-3)	201,50	210,20	8,70
	<i>Precio medio ponderado</i>	197,99	206,96	8,96
	Buena y cubierta (R-3)	262,52	274,07	11,54
	Buena y grasa (R-4)	286,29	287,79	1,50
	<i>Precio medio ponderado</i>	268,46	277,50	9,04
	Menos buena y poco cubierta(O-2)	231,45	230,25	-1,19
Menos buena y cubierta (O-3)	235,61	234,56	-1,05	
Menos buena y grasa (O-4)	255,77	252,08	-3,69	
<i>Precio medio ponderado</i>	240,18	238,42	-1,76	
Categoría E: Canales de otras hembras	Muy buena y poco cubierta (U-2)	408,22	416,61	8,39
	Muy buena y cubierta (U-3)	392,26	398,75	6,49
	<i>Precio medio ponderado</i>	400,56	408,04	7,48
	Buena y poco cubierta (R-2)	387,89	391,81	3,92
	Buena y cubierta (R-3)	368,14	375,66	7,51
	Buena y grasa (R-4)	371,71	369,38	-2,32
	<i>Precio medio ponderado</i>	379,09	383,88	4,78
Menos buena y poco cubierta(O-2)	347,96	344,18	-3,77	
Menos buena y cubierta (O-3)	358,63	351,15	-7,48	
Menos buena y grasa (O-4)	369,00	372,28	3,28	
<i>Precio medio ponderado</i>	353,28	348,23	-5,05	
Categoría Z: Canales de animales desde 8 a menos de 12 meses	Muy buena y poco cubierta (U-2)	391,35	390,90	-0,45
	Muy buena y cubierta (U-3)	379,95	376,05	-3,90
	<i>Precio medio ponderado</i>	384,17	381,54	-2,62
	Buena y poco cubierta (R-2)	376,61	374,26	-2,34
	Buena y cubierta (R-3)	365,86	364,93	-0,93
	<i>Precio medio ponderado</i>	369,84	368,38	-1,45
	Menos buena y poco cubierta(O-2)	347,50	340,86	-6,64
Menos buena y cubierta (O-3)	340,34	331,80	-8,54	
<i>Precio medio ponderado</i>	343,27	335,51	-7,76	

I-6 PRECIOS EN MERCADOS REPRESENTATIVOS VACUNO Y OVINO

2.-PRECIO MEDIO NACIONAL DEL BOVINO (Euro/100 kg)

BOVINO VIVO	Semana 18-24/08 2014	Semana 25-31/08 2014	Variación €
Machos hasta 480 Kg. vivo	225,91	225,89	-0,02
Machos de más de 480 kg. vivo	198,61	198,85	0,24
Hembras que hayan parido	104,53	104,53	0,00
Otras hembras de hasta 380 Kg. vivo	231,12	231,39	0,27
Otras hembras de más de 380 Kg. vivo	213,84	214,37	0,53

3.-PRECIO MEDIO NACIONAL DE OTROS ANIMALES DE LA ESPECIE BOVINA (R(CE) N° 2273/2002).

OTROS BOVINOS	Semana 18-24/08 2014	Semana 25-31/08 2014	Variación €
Terneros de ocho días a cuatro semanas			
tipo cruzado	281,00	273,50	-7,50
tipo frisón/país	89,00	94,50	5,50
<i>Media ponderada nacional (Euro/Cabeza)</i>	185,00	184,00	-1,00
Bovinos ligeros comprendidos entre seis y doce meses			
tipo cruzado	266,77	266,77	0,00
tipo frisón/país	182,85	182,85	0,00
<i>Media ponderada nacional (Euro/100 kg Vivo)</i>	237,40	237,40	0,00

B) CORDEROS

**1.-PRECIOS MEDIOS NACIONALES DE CANALES DE OVINO FRESCAS O REFRIGERADAS R(CE) N° 315/2002
Euro/100 kg Canal**

CORDEROS I y II	Semana 18-24/08 2014	Semana 25-31/08 2014	Variación €
Corderos I (12 a 13 kg/canal)	624,69	624,69	0,00
Corderos II (13,1 a 16 kg/canal)	500,15	500,15	0,00
<i>Media ponderada</i>	562,42	562,42	0,00

**2.-PRECIOS MEDIOS DE CANALES DE OVINO FRESCAS O REFRIGERADAS EN LOS MERCADOS NACIONALES
REPRESENTATIVOS PARA LA C.E.**

MERCADO REPRESENTATIVO Cordero 9-19 kg	Semana 18-24/08 2014	Semana 25-31/08 2014	Variación €
Escorxador Mercabarna	601,77	600,73	-1,04
Mat. Valencia	635,32	635,32	0,00
Mercamadrid	626,94	626,94	0,00
Albacete	616,38	616,38	0,00
Extremadura	528,37	528,37	0,00
Medina del Campo	726,67	726,67	0,00
Talavera de la Reina	593,79	593,79	0,00
Zaragoza	635,87	635,87	0,00
<i>Media ponderada</i>	621,90	621,85	-0,05

PRECIOS EN MERCADOS REPRESENTATIVOS - PRODUCTOS GANADEROS**D) PORCINO
CLASIFICACIÓN EUROPEA (CE) Nº 1249/2008**

Euro/100 kg Canal

MERCADO REPRESENTATIVO	Clase E			Clase U			Clase R		
	Semana 18-24/08 2014	Semana 25-31/08 2014	Variación €	Semana 18-24/08 2014	Semana 25-31/08 2014	Variación €	Semana 18-24/08 2014	Semana 25-31/08 2014	Variación €
LONJAS									
Ebro	176,81	175,11	-1,70	180,17	178,38	-1,80	178,63	176,84	-1,80
Mercalleida	176,06	174,54	-1,52	179,40	177,61	-1,80	177,86	176,07	-1,80
Segovia	183,86	182,47	-1,39	183,20	181,90	-1,31	194,97	192,35	-2,61
Silleda	186,96	182,01	-4,95	182,42	178,17	-4,25	--	--	--
Conjunto de Lonjas	177,14	175,37	-1,77	180,33	178,64	-1,69	181,77	179,79	-1,98
MATADEROS Media	181,03	179,21	-1,82	179,12	177,25	-1,88	187,61	185,59	-2,02
Media	180,24	178,44	-1,80	178,34	176,56	-1,78	177,55	175,73	-1,82

PRECIOS EN MERCADOS REPRESENTATIVOS - PRODUCTOS GANADEROS - PORCINO**E) - PORCINO PRECOZ
LECHONES, OTRAS CALIDADES.**

Euro/100 Kg vivo

Cerdas de Desvieje	Semana 18-24/08 2014	Semana 25-31/08 2014	Variación €
Cerdas de Desvieje	72,54	71,36	-1,18
CERDOS CEBADOS			
Categoría U	136,34	134,92	-1,42
LECHONES			
Lleida.Base 20kg de peso.	152,50	150,00	-2,50
Segovia.Base 20kg de peso.	202,50	200,00	-2,50
Normal.Base 20kg de peso.	171,90	169,78	-2,12

F) - TRONCO IBÉRICO

Euro/100 Kg vivo

LECHONES	Semana 18-24/08 2014	Semana 25-31/08 2014	Variación €
Base 23 Kg.	341,48	337,35	-4,12
DESVIEJE			
Reproductores de desvieje	143,48	143,48	0,00
CEBADOS			
Marranillos, de 35 a 60 Kg.	--	--	--
Primales, de 60 a 100 Kg.	--	--	--
Cerdo de Cebo de Campo	226,57	226,58	0,01
Cerdos cebados de bellota	--	--	--

Cerdo de Cebo de Campo, sustituye a la denominación de Cerdo de Cebo Extensivo, de acuerdo con la Norma de Calidad (RD 4/2014)



GOBIERNO
DE ESPAÑA

MINISTERIO
DE AGRICULTURA, ALIMENTACIÓN
Y MEDIO AMBIENTE