



13 de mayo 2015

Índice:

1. Precios Medios Nacionales, comentarios y gráficos

2. Precios en Mercados Representativos UE (nacionales)

- 2.1 Cereales
- 2.2 Vinos de mesa
- 2.3 Aceites y Semillas
- 2.4 Frutas y Hortalizas
- 2.5 Vacuno
- 2.6 Ovino
- 2.7 Porcino

3. Precios en Mercados Representativos UE (semana anterior)



GOBIERNO
DE ESPAÑA

MINISTERIO
DE AGRICULTURA, ALIMENTACIÓN
Y MEDIO AMBIENTE

SECRETARÍA GENERAL TÉCNICA

Subdirección General de Estadística

sgestadi@magrama.es

<http://www.magrama.gob.es/es/estadistica/temas/default.aspx>

Publicación elaborada por la
Secretaría General Técnica
Subdirección General de Estadística



MINISTERIO DE AGRICULTURA, ALIMENTACIÓN Y MEDIO AMBIENTE

Edita

© Ministerio de Agricultura, Alimentación y Medio Ambiente
Secretaría General Técnica
Centro de Publicaciones
Catálogo de Publicaciones de la Administración General del Estado:
<http://publicacionesoficiales.boe.es/>

N.I.P.O.: 280-15-017-3

Se permite la utilización, copia o reproducción de los datos de este Boletín siempre que se cite expresamente su procedencia

PRECIOS MEDIOS NACIONALES AGRÍCOLAS

PRODUCTOS AGRÍCOLAS (especificaciones)		Semana 17 27/04-03/05	Semana 18 04-10/05	Variación semanal euros	Variación semanal %
CEREALES					
(1)	Trigo blando panificable (€/t)	182,88	180,81	-2,07	-1,13
(1)	Cebada pienso (€/t)	173,66	172,64	-1,02	-0,59
(1)	Maíz grano (€/t)	171,83	170,26	-1,57	-0,91
(4)	Arroz cáscara (€/t)	291,44	291,44	0,00	0,00
(1)	Alfalfa (€/t)	163,19	161,79	-1,40	-0,86
VINO SIN INDICACIÓN GEOGRÁFICA					
(2)	Vino blanco (€/hgdo)	1,89	1,81	-0,08	-4,23
(2)	Vino tinto, 12 puntos de color (€/hgdo)	2,90	2,91	0,01	0,34
ACEITES VEGETALES					
(3)	Aceite de oliva virgen, de 0,8° a 2° (€/100 kg)	308,01	312,86	4,85	1,57
(3)	Aceite de oliva lampante, más de 2° (€/100 kg)	285,08	294,13	9,05	3,17
(3)	Aceite de orujo crudo (€/100 kg)	126,36	126,86	0,50	0,40
(3)	Aceite girasol refinado (€/100 kg)	84,50	85,75	1,25	1,48
FRUTAS					
(4)	Limón (€/100 kg)	44,23	49,64	5,41	12,23
(4)	Naranja (€/100 kg)	23,47	24,26	0,79	3,37
(4)	Manzana Golden (€/100 kg)	28,67	28,04	-0,63	-2,20
HORTALIZAS					
(4)	Acelga (€/100 kg)	51,67	54,95	3,28	6,35
(4)	Calabacín(€/100kg)	32,90	24,83	-8,07	-24,52
(4)	Judía verde tipo plana (€/100 kg)	118,16	105,36	-12,80	-10,84
(4)	Lechuga Romana (€/100 kg)	23,66	31,22	7,56	31,94
(4)	Pimiento verde tipo italiano (€/100 kg)	92,40	92,53	0,13	0,14
(4)	Tomate liso (€/100 kg)	47,63	60,65	13,02	27,35
(4)	Patata (€/100 kg)	42,51	41,76	-0,75	-1,77

Posición comercial:

(1) Entrada industria; (2) Salida bodega; (3) Salida almazara; (4) Granel: sobre árbol, finca, almacén, agricultor, alhóndiga, lonja

COMENTARIOS DE MERCADO

- **CEREALES (▼):** Bajada generalizada en los precios de los cereales grano por proximidad de la siguiente cosecha. Trigo blando panificable (-1,13%), cebada pienso (-0,59%) y maíz grano (-0,91%). Mantenimiento del precio del arroz cáscara.
- **VINOS SIN DOP/IGP (▼):** Descenso significativo en el precio del vino blanco (-4,23%) y ligero incremento en el precio del vino tinto (0,34%).
- **ACEITES VEGETALES (▲):** Continúa la tendencia al alza en los precios de los aceites en casi todas las provincias y categorías. Aceite de oliva virgen (1,57%), aceite de oliva lampante (3,17%), aceite de orujo crudo (0,40%) y aceite de girasol refinado (1,48%).
- **CÍTRICOS (▲):** Buen interés de compras en el mercado cítrico que se refleja en el alza de precios. En el Limón Verna, se accede a las exigencias del agricultor y se consigue un buen resultado (12,32%). En Naranja, se aprovecha la todavía escasa oferta de la fruta de pepita y se aceleran las ventas (3,37%).
- **FRUTAS DE PEPITA (-):** No existen todavía movimientos importantes en un mercado que acaba de comenzar.
- **HORTALIZAS (⇒):** Equilibrio entre subidas y bajadas de precios. Las altas temperaturas, casi estivales, repercuten en aumentar la oferta de las hortalizas y reducir su valor, destaca el descenso de Calabacín (-24,52%), Judía verde (-10,84%) y sin embargo en otras como la Lechuga Romana (31,94%), Acelga (6,35%) y Tomate (27,35) son favorecidas por la gran cantidad de transacciones y los invernaderos están a pleno rendimiento. Buena calidad de las patatas nuevas, pero su oferta es baja, los precios sufren un ligero descenso (-1,77%).

PRECIOS MEDIOS NACIONALES AGRÍCOLAS

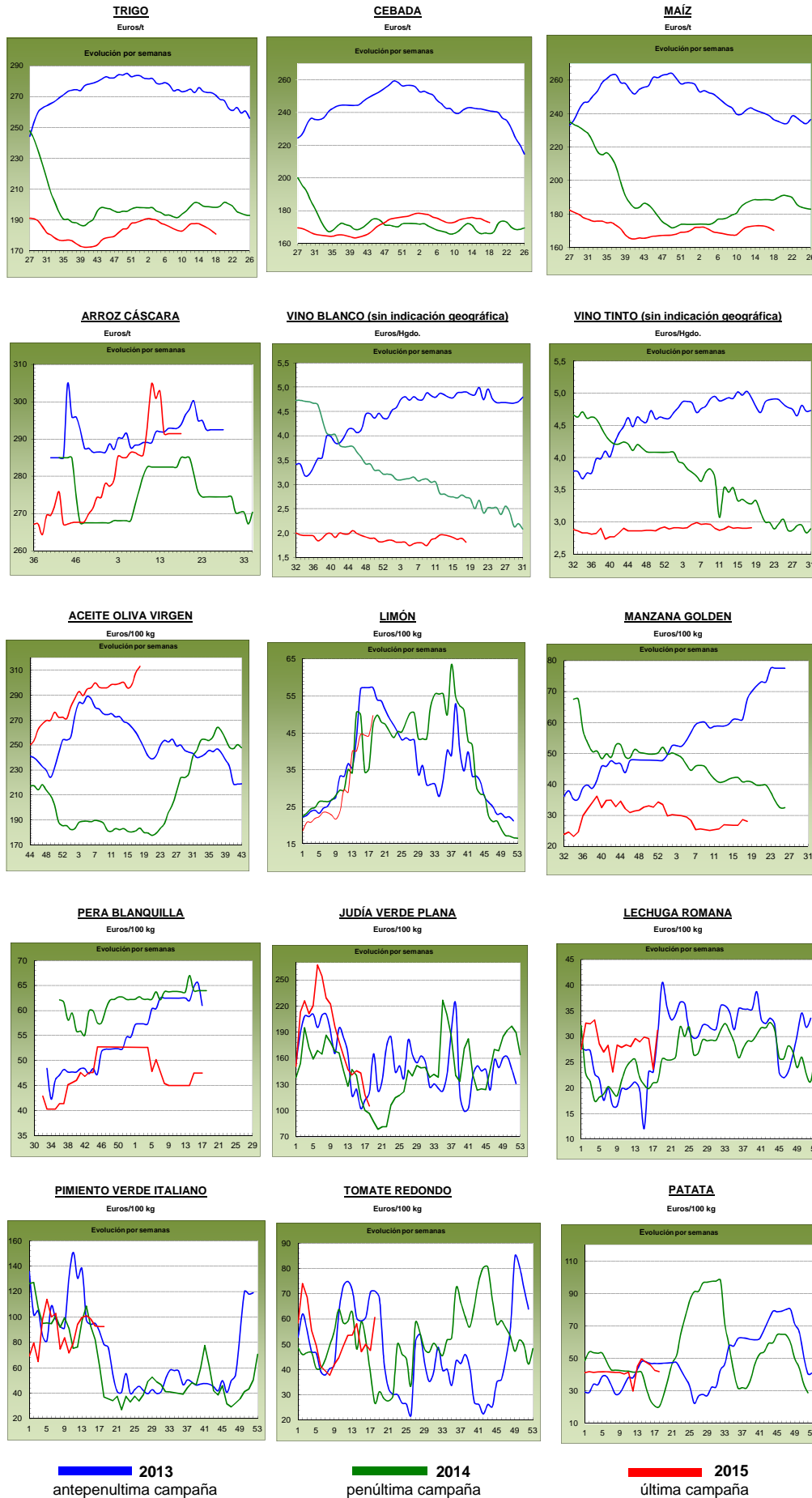

PRECIOS MEDIOS NACIONALES GANADEROS

PRODUCTOS GANADEROS (especificaciones)		Semana 17 27/04-3/05	Semana 18 4-10/05	Variación semanal euros	Variación semanal %
VACUNO					
(5)	Ternera, 180-300 kilos (€100 kg canal)	381,16	379,17	-1,99	-0,52
(5)	Machos de 12 a 24 meses (Clase R) (€100 kg canal)	367,13	365,31	-1,82	-0,50
(5)	Animales de 8 a 12 meses (Clase R) (€100 kg canal)	384,12	376,92	-7,20	-1,87
(5)	Bovino vivo, conjunto categorías (€100 kg vivo)	196,18	195,15	-1,03	-0,53
CORDERO					
(5)	Corderos 9-19 kilos (€100 kg canal)	559,48	543,68	-15,80	-2,82
(5)	Corderos 12-16 kilos (€100 kg canal)	519,32	504,82	-14,50	-2,79
PORCINO					
(5)	Porcino >60% magro (Clase S) (€100 kg canal)	150,91	150,34	-0,57	-0,38
(5)	Porcino 60-55% magro (Clase E) (€100 kg canal)	146,16	145,67	-0,49	-0,34
(5)	Porcino 55-50% magro (Clase U) (€100 kg canal)	149,40	149,02	-0,38	-0,25
(5)	Porcino 50-45% magro (Clase R) (€100 kg canal)	150,18	149,65	-0,53	-0,35
(5)	Lechon 20 kg (€/unidad)	41,24	39,04	-2,20	-5,33
POLLO					
(6)	Pollo, media de canales del 83% y 65% rdto. (€100 kg canal)	168,96	166,20	-2,76	-1,63
(6)	Pollo P10 (83% rdto.) (€100 kg canal)	161,46	161,10	-0,36	-0,22
(6)	Pollo P90 (65% rdto.) (€100 kg canal)	169,84	166,80	-3,04	-1,79
HUEVOS					
(7)	Huevos, media Clase L y M (€100 kg)	86,53	83,60	-2,93	-3,39
(7)	Huevos - Clase L (€/docena)	0,69	0,67	-0,02	-2,90
(7)	Huevos - Clase M (€/docena)	0,62	0,60	-0,02	-3,23
CONEJO					
(8)	Conejo 1,8-2,2 kilo, vivo (€100 kg)	153,47	152,69	-0,78	-0,51
LECHE Y PRODUCTOS LÁCTEOS					
(10)	Suero de leche en polvo (€100 kg)	91,57	86,10	-5,47	-5,97
(9)	Leche de vaca (€100 litros). Fuente: FEGA	Precio febrero 2015: 32,70 €100 litros			

Posición comercial:

- (5) Entrada matadero; (6) Salida muelle matadero; (7) Salida muelle centro de embalaje; (8) Salida granja; (9) Precio pagado al ganadero
(10) Precio franco fábrica sin impuestos ni costes

COMENTARIOS DE MERCADO

- **VACUNO** (▼): En toda Europa destaca la gran cantidad de oferta que se presenta en este sector, con la consiguiente competencia que hace que todos los ganaderos, estén donde estén, ajusten sus precios a la baja. Esto es igual para las **canales de bovino** (-0,52% en ternera, -0,50% en machos 12-24 meses y -1,87% en animales 8-12 meses) que para los **animales en vivo** (-0,53%).
- **CORDERO** (▼): Las buenas temperaturas del mes de mayo, así como las fiestas del 1 de mayo, hacían prever un incremento del consumo nacional de carne de cordero, pero no fue así, por lo que el consumo nacional se mantiene bajo mínimos. La canal de cordero vuelve a anotar un descenso en sus cotizaciones (-2,81% de media) para intentar incentivar el consumo interior. Las exportaciones siguen a buen ritmo y, con esta bajada de precios, se pretende mantener la competitividad y que los países árabes sigan fijándose en el mercado español como su principal proveedor.
- **PORCINO** (▼): La demanda comunitaria, en su conjunto, ha bajado considerablemente y, unido a una mayor competitividad internacional, hacen que los precios de las **canales de porcino de capa blanca** caigan (-0,33% de media en sus diferentes clasificaciones). España es el cuarto productor mundial de este tipo de animales, por lo que la competencia con otros países comunitarios (Alemania, Holanda y Bélgica, principalmente) e internacionales (EE.UU., Brasil y Canadá) afecta mucho, si bien, las exportaciones durante lo que se lleva de año están batiendo records. Descenso (-5,33%) en la cotización del **lechón base 20 kg** (▼), manteniendo la tendencia bajista registrada durante todo el mes de abril.
- **POLLOS** (▼): La canal de pollo mantiene la tendencia descendente en cuanto a precios se refiere (-1,63%).
- **HUEVOS** (▼): Disminuyen las ventas de huevos, lo que supone que continúe el descenso, en esta semana (-2,90%) la docena de la Clase L y (-3,23%) la de la Clase M.
- **CONEJO** (▼): El precio del conejo vivo de granja bajó (-0,51%).
- **LECHE Y PRODUCTOS LÁCTEOS** (▼): Retroceso semanal (-5,97%) en la cotización del **suero de leche en polvo**.

PRECIOS MEDIOS NACIONALES GANADEROS

VACUNO VIVO

Euro/100 kg vivo

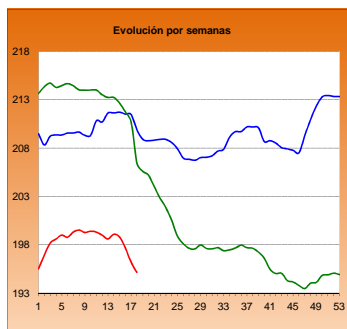

MACHOS 12-24 MESES (Clase R)

Euro/100 kg canal

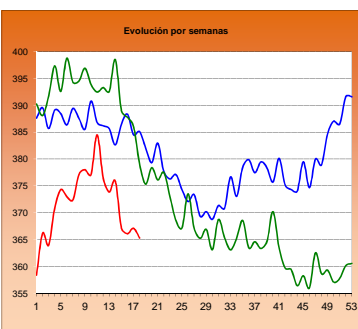

TERNERAS (Conjunto de Clases)

Euro/100 kg canal

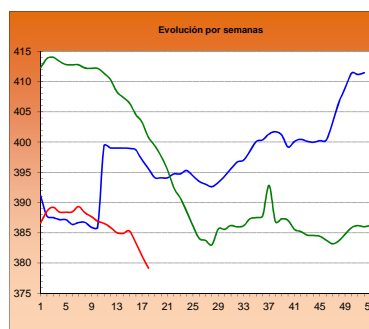

ANIMALES DE 8-12 MESES (Clase R)

Euro/100 kg canal

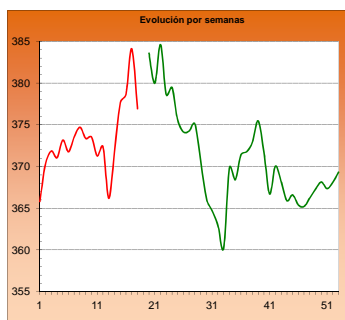

CORDERO 12-16 kilos

Euro/100 kg canal

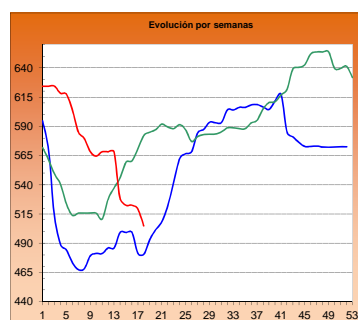

CORDERO 9-19 kilos

Euro/100 kg canal

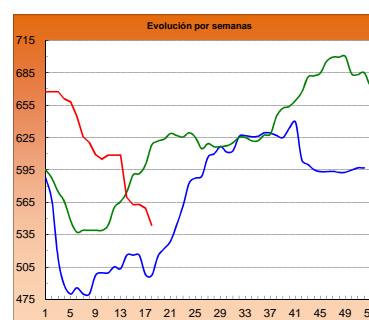

PORCINO >60% magro (Clase S)

Euro/100 kg canal

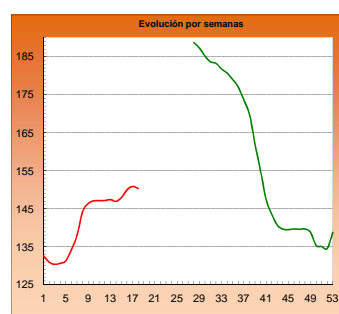

PORCINO 60-55% magro (Clase E)

Euro/100 kg canal

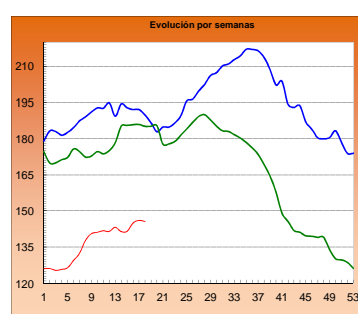

LECHONES Base 20 kg

Euro/unidad

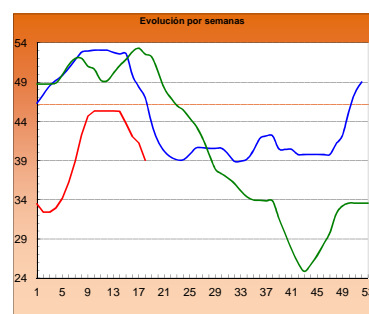

POLLO Canales del 83% y 65% rdto.

Euro/100 kg canal

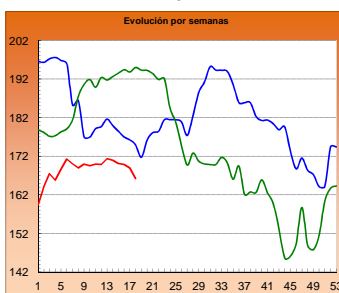

POLLO P90

Euro/100 kg canal

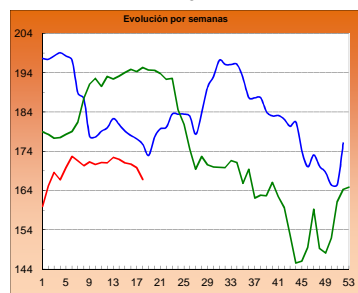

POLLO P10

Euro/100 kg canal

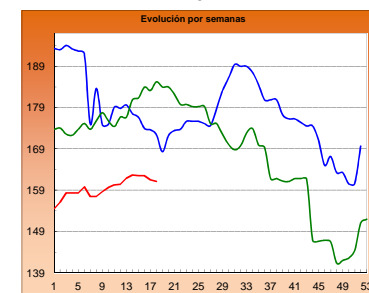

HUEVOS Clase L

Euro/ 100 kg canal

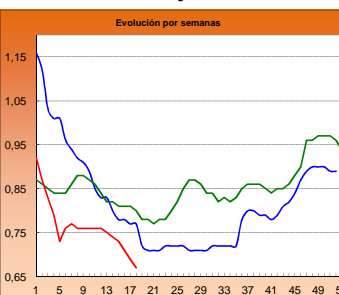

HUEVOS Clase M

Euro/ Docena

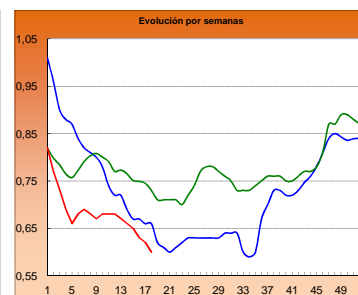

CONEJO VIVO

Euro/100 kg vivo

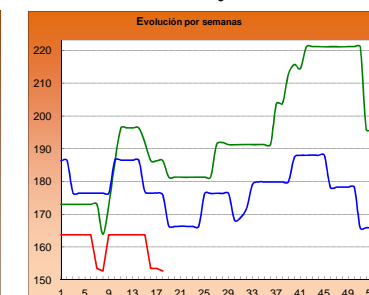
2013
2014
2015

I-2 PRECIOS EN MERCADOS REPRESENTATIVOS - CEREAL

Precios en Euro/Tonelada

REGLAMENTO (UE) N° 1272/2009 DE LA COMISION. Artículo 56, apartado 3.

Precios de comercio al por mayor. Mercancia nacional y/o importada, sobre vehículo en posición

PRODUCTO	MERCADO REPRESENTATIVO	Semana 27/04-03/05 2015	Semana 04-10/05 2015	Variación €
Trigo Blando Panificable	Álava	182,00	180,00	-2,00
	Albacete	188,00	185,00	-3,00
	Ávila	185,00	185,00	0,00
	Badajoz	194,00	191,00	-3,00
	Barcelona	194,00	190,00	-4,00
	Burgos	175,30	172,90	-2,40
	Cádiz	195,00	192,00	-3,00
	Ciudad Real	189,00	188,00	-1,00
	Córdoba	195,00	195,00	0,00
	La Coruña	198,00	192,00	-6,00
	Cuenca	188,00	184,00	-4,00
	Gerona	194,00	190,00	-4,00
	Guadalajara	185,00	184,00	-1,00
	Huesca	182,00	179,00	-3,00
	León	185,00	182,00	-3,00
	Lérida	185,00	185,00	0,00
	La Rioja	175,00	180,00	5,00
	Madrid	185,00	184,00	-1,00
	Navarra	185,00	182,00	-3,00
	Orense	202,00	192,00	-10,00
	Palencia	182,00	180,00	-2,00
	Pontevedra	202,00	192,00	-10,00
	Salamanca	187,00	186,60	-0,40
	Segovia	186,00	184,00	-2,00
	Sevilla	195,00	192,00	-3,00
	Soria	183,60	182,00	-1,60
	Tarragona	187,00	186,00	-1,00
Teruel	188,00	186,00	-2,00	
Toledo	189,00	188,00	-1,00	
Valladolid	182,00	178,40	-3,60	
Zamora	184,20	181,40	-2,80	
Zaragoza	188,00	186,00	-2,00	
Trigo Duro	Cádiz	320,00	315,00	-5,00
	Córdoba	310,00	310,00	0,00
	Sevilla	325,00	310,00	-15,00
	Zamora	217,00	215,00	-2,00

I-2 PRECIOS EN MERCADOS REPRESENTATIVOS - CEREAL

Precios en Euro/Tonelada

REGLAMENTO (UE) N° 1272/2009 DE LA COMISION. Artículo 56, apartado 3.

Precios de comercio al por mayor. Mercancia nacional y/o importada, sobre vehículo en posición

PRODUCTO	MERCADO REPRESENTATIVO	Semana 27/04-03/05 2015	Semana 04-10/05 2015	Variación €
Cebada Pienso	Albacete	168,80	168,00	-0,80
	Ávila	179,00	179,00	0,00
	Badajoz	190,00	189,00	-1,00
	Barcelona	181,00	180,00	-1,00
	Burgos	170,20	168,70	-1,50
	Cádiz	188,00	187,00	-1,00
	Ciudad Real	174,40	174,40	0,00
	La Coruña	193,00	189,00	-4,00
	Cuenca	170,00	169,00	-1,00
	Gerona	181,00	180,00	-1,00
	Granada	183,00	183,00	0,00
	Guadalajara	173,40	172,60	-0,80
	Huelva	189,00	188,00	-1,00
	Huesca	170,00	169,00	-1,00
	León	183,00	180,00	-3,00
	Lérida	170,00	170,00	0,00
	Madrid	175,00	174,00	-1,00
	Murcia	180,00	179,00	-1,00
	Navarra	170,00	170,00	0,00
	Palencia	176,00	174,00	-2,00
	Salamanca	183,40	183,20	-0,20
	Segovia	177,00	176,00	-1,00
	Sevilla	188,00	187,00	-1,00
	Soria	170,80	169,20	-1,60
	Teruel	171,00	170,00	-1,00
	Toledo	177,00	176,20	-0,80
Valladolid	176,60	174,80	-1,80	
Zamora	183,00	180,00	-3,00	
Zaragoza	171,00	170,00	-1,00	
Cebada Malta	Albacete	185,00	180,00	-5,00
	Cuenca	184,00	179,00	-5,00
	La Rioja	176,00	176,00	0,00
	Navarra	180,00	180,00	0,00

I-2 PRECIOS EN MERCADOS REPRESENTATIVOS - CEREAL

Precios en Euro/Tonelada

REGLAMENTO (UE) N° 1272/2009 DE LA COMISION. Artículo 56, apartado 3.

Maíz grano, precios de comercio al por mayor. Mercancia nacional y/o importada, sobre vehículo

Arroz cáscara, arroz blanco precios salida almacén agricultor

PRODUCTO	MERCADO REPRESENTATIVO	Semana 27/04-03/05 2015	Semana 04-10/05 2015	Variación €
Maíz Grano	Albacete	173,00	172,20	-0,80
	Badajoz	176,00	176,00	0,00
	Barcelona	173,00	170,00	-3,00
	Cáceres	176,00	176,00	0,00
	Cádiz	179,00	178,00	-1,00
	Ciudad Real	178,00	177,00	-1,00
	Córdoba	172,00	172,00	0,00
	La Coruña	179,00	173,00	-6,00
	Cuenca	175,00	174,00	-1,00
	Gerona	173,00	170,00	-3,00
	Guadalajara	189,00	180,00	-9,00
	Huelva	179,00	178,00	-1,00
	Huesca	162,00	161,00	-1,00
	León	174,00	172,00	-2,00
	Lérida	166,00	166,00	0,00
	La Rioja	170,00	170,00	0,00
	Madrid	189,00	180,00	-9,00
	Murcia	170,00	168,00	-2,00
	Navarra	170,00	168,00	-2,00
	Pontevedra	179,00	173,00	-6,00
	Salamanca	177,40	177,20	-0,20
	Sevilla	176,00	175,00	-1,00
	Tarragona	170,00	168,00	-2,00
	Teruel	170,00	167,00	-3,00
Toledo	177,00	176,00	-1,00	
Valencia	177,00	175,00	-2,00	
Valladolid	175,60	177,80	2,20	
Zamora	174,00	172,00	-2,00	
Zaragoza	170,00	167,00	-3,00	
Arroz Cáscara (Indica)	Badajoz	280,00	280,00	0,00
	Sevilla	291,50	291,50	0,00
Arroz Cáscara (Japónica)	Badajoz	290,00	290,00	0,00
	Sevilla	295,00	295,00	0,00
Arroz Blanco Extra	Tarragona	580,00	580,00	0,00
	Valencia	597,50	597,50	0,00

**I-3 PRECIOS EN MERCADOS REPRESENTATIVOS
VINOS BLANCO Y TINTO SIN INDICACION GEOGRAFICA
Reglamentos UE Nº 479/2008 y 144/2013**

**En €/hgdo, salida bodega, a granel, pago al contado sin I.V.A.
Precio de vino tinto referido al producto de 12 puntos de color**

PRODUCTO	MERCADO REPRESENTATIVO	Semana 27/04-3/05 17 2015	Semana 4-10/05 18 2015	Variación €
VINO BLANCO	Albacete	2,87	3,08	0,21
	Badajoz	1,71	1,49	-0,22
	Ciudad Real	1,89	1,82	-0,08
	Cuenca	1,98	1,94	-0,04
	Huelva	2,76	2,76	0,00
	Toledo	1,90	1,90	0,00
VINO TINTO	Albacete	3,29	3,37	0,08
	Ciudad Real	2,52	2,69	0,17
	Cuenca	3,13	3,13	0,00
	Badajoz	3,00	2,85	-0,15
	Murcia	3,23	3,08	-0,15
	Toledo	2,53	2,53	0,00
	Valencia	2,49	2,49	0,00

I-4 PRECIOS EN MERCADOS REPRESENTATIVOS DE ACEITES

Aceites. Precios sobre almazara, en €/100 kg, sin I.V.A.Rgtos C.E. 865/04 y 826/08

Semilla de girasol. Precios en centros de demanda, en €/100 kg, sin I.V.A. Rgto C.E.E. 3405/93

PRODUCTO Y ESPECIFICACIONES	MERCADO REPRESENTATIVO	Semana 17 Del 27/04 al 3/05 2015	Semana 18 Del 4 al 10/05 2015	Variación €
ACEITE DE OLIVA VIRGEN EXTRA Menos de 0,8°	Badajoz	336,60	350,00	13,40
	Ciudad Real	328,00	331,00	3,00
	Córdoba	335,00	350,00	15,00
	Granada	337,67	347,50	9,83
	Jaén	340,77	354,41	13,64
	Málaga	339,00	344,90	5,90
	Sevilla	352,70	353,80	1,10
	Tarragona Toledo	355,00 327,00	360,00 330,00	5,00 3,00
ACEITE DE OLIVA VIRGEN De 0,8° a 2°	Badajoz	297,50	325,00	27,50
	Córdoba	302,00	315,00	13,00
	Granada	297,50	307,50	10,00
	Jaén	310,60	311,11	0,51
	Sevilla	327,00	327,00	0,00
	Cadiz	301,00	305,00	4,00
	Tarragona	320,00	325,00	5,00
	Toledo	302,00	306,00	4,00
ACEITE DE OLIVA LAMPANTE Más de 2°	Córdoba	281,00	293,00	12,00
	Granada	272,50	285,00	12,50
	Jaén	290,45	297,51	7,06
	Málaga	287,00	293,30	6,30
	Sevilla	269,70	285,00	15,30
	Tarragona	253,93	259,94	6,01
	Badajoz	281,00	297,50	16,50
ACEITE DE OLIVA REFINADO	Córdoba	293,00	305,00	12,00
	Jaén	292,69	292,69	0,00
	Tarragona	300,51	309,52	9,02
ACEITE DE ORUJO CRUDO	Córdoba	125,00	126,00	1,00
	Jaén	122,00	122,00	0,00
	Tarragona	127,72	127,72	0,00
ACEITE DE ORUJO REFINADO	Córdoba	171,00	173,00	2,00
	Jaén	171,23	171,23	0,00
	Tarragona	175,80	175,80	0,00
ACEITE DE GIRASOL REFINADO	Córdoba	84,00	84,00	0,00
	Sevilla	83,50	87,50	4,00
	Tarragona	85,00	87,50	2,50
SEMILLA DE GIRASOL	Andalucía	34,15	34,74	0,59
	Centro-Norte	32,99	32,54	-0,45

I-5 PRECIOS EN MERCADOS REPRESENTATIVOS - FRUTAS Y HORTALIZAS
--

PRECIOS DE PRODUCTOS NACIONALES

Mercados representativos de producción

Rgtos. CE 1234/2007 y 543/2011

En €100 kg, a salida agrupación de productores, envasado, sin I.V.A, incluyendo el precio del envase.

CITRICOS

PRODUCTO	MERCADO	VARIEDAD O TIPO	CAT.	CALIBRE mm.	DIA/MES					
					4/5	5/5	6/5	7/5	8/5	9/5
LIMÓN	Alicante	Verna	I	3-4	90,00	131,60	115,24	80,00	100,00	-
	Murcia	Verna	I	3-4	111,25	109,81	111,55	110,71	110,00	-
MANDARINA	Castellón	-	I	1-2	-	-	42,00	55,72	64,93	64,87
NARANJA	Alicante	Valencia late	I	6-9	-	52,00	52,00	52,00	-	-
	Valencia	Lane late	I	6-9	-	-	-	51,33	-	-
	Valencia	Valencia late	I	6-9	49,48	49,48	49,48	49,48	-	-

FRUTAS DE PEPITA

PRODUCTO	MERCADO	VARIEDAD O TIPO	CAT.	CALIBRE mm.	DIA/MES					
					4/5	5/5	6/5	7/5	8/5	9/5
MANZANA	Girona	Golden Delicious	I	70-80	55,31	55,31	55,31	55,31	-	-
	Girona	Granny Smith	I	70-80	50,96	50,96	50,96	50,96	-	-
	Girona	Red Delicious	I	70-80	67,04	67,04	67,04	67,04	-	-
	Girona	Fuji	I	70-80	73,37	73,37	73,37	73,37	-	-
	Lleida	Golden Delicious	I	70-80	40,54	41,03	41,55	41,86	40,79	-
	Lleida	Red Chief	I	70-80	59,00	59,00	59,00	59,00	-	-
PERA	Lleida	Conferencia	I	60-65	75,73	73,43	74,88	77,86	73,44	-

I-5 PRECIOS EN MERCADOS REPRESENTATIVOS - FRUTAS Y HORTALIZAS

PRECIOS DE PRODUCTOS NACIONALES

Mercados representativos de producción

Rgtos. CE 1234/2007 y 543/2011

En €/100 kg, a salida agrupación de productores, envasado, sin I.V.A, incluyendo el precio del envase.

HORTALIZAS

PRODUCTO	MERCADO	VARIEDAD O TIPO	CAT.	CALIBRE mm.	DIA/MES					
					4/5	5/5	6/5	7/5	8/5	9/5
BERENJENA	Almería	Alargada	I	40y+	42,50	47,00	46,50	48,50	58,50	-
CALABACÍN	Almería	-	I	14-21	31,00	30,00	30,00	40,00	56,50	-
COLIFLOR	La Rioja	Coronada	I	-	27,27	27,27	27,27	27,27	-	-
CHAMPIÑÓN	La Rioja	Cerrado	I	30-65	143,28	143,01	141,91	143,25	143,25	-
ESPÁRRAGO	Granada Navarra	Verde	I	10-16	230,00	230,00	230,00	230,00	230,00	230,00
		Blanco	I	20 y+	345,00	345,00	345,00	345,00	-	-
FRESA	Huelva	-	I	-	114,27	114,12	114,12	134,12	134,12	134,12
JUDIA VERDE	Almería	Plana	I	-	114,50	115,00	98,00	92,50	94,50	-
LECHUGA	Almería Murcia	Iceberg	I	400g.y+	114,89	81,81	80,60	81,81	104,97	89,11
		Iceberg	I	400g.y+	108,00	111,00	98,00	92,00	90,00	-
PIMIENTO	Almería	Cuadrado Color (rojo o amarillo)	I	70y+	-	-	134,44	-	160,00	-
	Almería	Cuadrado Verde	I	70y+	105,00	110,00	97,51	106,00	-	-
	Almería	Verde Alargado	I	40y+	-	-	186,67	-	111,11	-
	Murcia	Cuadrado Color (rojo o amarillo)	I	70y+	225,18	230,00	231,88	233,09	234,86	-
	Murcia	Cuadrado Verde	I	70y+	151,00	156,00	152,00	152,00	150,00	-
TOMATE	Almería	Redondo	I	57-100	-	33,33	50,79	60,32	63,49	71,43
	Almería	Racimo	I	-	-	44,44	43,33	44,44	46,67	51,11
	Almería	Cereza	I	-	-	114,00	106,00	109,00	103,00	103,00
	Murcia	Redondo	I	57-100	60,13	61,62	62,33	62,00	60,22	-
ZANAHORIA	Cádiz	-	I	-	58,80	58,80	58,80	58,80	58,80	-

I-6 PRECIOS EN MERCADOS REPRESENTATIVOS VACUNO Y OVINO

A) BOVINO

1.- PRECIO MEDIO NACIONAL (Euro/100 kg Canal) DE CANALES DE BOVINO PESADO SEGÚN MODELO COMUNITARIO DE CLASIFICACIÓN (R(CE) No 1249/2008 y R(UE) No 148/2014).

CATEGORÍA	CLASE DE CONFORMACIÓN Y DE ESTADO DE ENGRASAMIENTO	Semana 27/04-03/05 2015	Semana 04-10/05 2015	Variación €
Categoría A: Canales de machos jóvenes sin castrar de más de un año y menos de dos años	Muy buena y poco cubierta (U-2)	387,97	383,49	-4,48
	Muy buena y cubierta (U-3)	385,69	380,19	-5,50
	<i>Precio medio ponderado</i>	386,58	381,48	-5,10
	Buena y poco cubierta (R-2)	370,90	369,89	-1,01
	Buena y cubierta (R-3)	365,00	362,70	-2,29
	<i>Precio medio ponderado</i>	367,13	365,31	-1,83
	Menos buena y poco cubierta(O-2)	341,76	341,29	-0,47
Menos buena y cubierta (O-3)	335,46	337,32	1,86	
<i>Precio medio ponderado</i>	339,07	339,60	0,53	
Categoría D: Canales de hembras que hayan parido	Mediocre y poco cubierta (P-2)	205,84	198,47	-7,37
	Mediocre y cubierta (P-3)	213,38	212,93	-0,45
	<i>Precio medio ponderado</i>	207,47	201,60	-5,87
	Buena y cubierta (R-3)	259,95	270,82	10,87
	Buena y grasa (R-4)	281,50	291,35	9,85
	<i>Precio medio ponderado</i>	264,87	275,51	10,64
	Menos buena y poco cubierta(O-2)	221,26	232,18	10,92
Menos buena y cubierta (O-3)	220,37	231,05	10,67	
Menos buena y grasa (O-4)	254,21	252,84	-1,38	
<i>Precio medio ponderado</i>	226,03	234,92	8,89	
Categoría E: Canales de otras hembras (de 12 meses ó más)	Muy buena y poco cubierta (U-2)	404,13	404,78	0,65
	Muy buena y cubierta (U-3)	388,46	390,50	2,03
	<i>Precio medio ponderado</i>	392,86	394,50	1,64
	Buena y poco cubierta (R-2)	367,02	374,96	7,94
	Buena y cubierta (R-3)	381,72	382,81	1,09
	Buena y grasa (R-4)	379,00	382,51	3,51
	<i>Precio medio ponderado</i>	379,23	381,55	2,33
Menos buena y poco cubierta(O-2)	340,37	333,04	-7,33	
Menos buena y cubierta (O-3)	346,62	347,08	0,46	
Menos buena y grasa (O-4)	376,00	370,00	-6,00	
<i>Precio medio ponderado</i>	344,95	342,97	-1,98	
Categoría Z: Canales de animales desde 8 a menos de 12 meses	Muy buena y poco cubierta (U-2)	401,61	401,65	0,04
	Muy buena y cubierta (U-3)	405,65	394,19	-11,46
	<i>Precio medio ponderado</i>	403,96	397,32	-6,64
	Buena y poco cubierta (R-2)	391,61	384,48	-7,13
	Buena y cubierta (R-3)	381,46	374,24	-7,22
	<i>Precio medio ponderado</i>	384,12	376,92	-7,20
	Menos buena y poco cubierta(O-2)	345,50	345,66	0,16
Menos buena y cubierta (O-3)	351,46	342,43	-9,03	
<i>Precio medio ponderado</i>	347,80	344,41	-3,39	

Posición comercial: entrada matadero. Precio pagado al proveedor por el animal en el momento de la entrega en el matadero, excluido el IVA. Dicho precio se espresa por cada 100 kilogramos de la canal en frío.

I-6 PRECIOS EN MERCADOS REPRESENTATIVOS VACUNO Y OVINO
2.-PRECIO MEDIO NACIONAL DEL BOVINO (Euro/100 kg)

BOVINO VIVO	Semana 27/04-03/05 2015	Semana 04-10/05 2015	Variación €
Machos hasta 480 Kg. vivo	223,62	222,48	-1,14
Machos de más de 480 kg. vivo	200,79	199,75	-1,04
Hembras que hayan parido	100,60	100,60	0,00
Otras hembras de hasta 380 Kg. vivo	226,15	224,94	-1,20
Otras hembras de más de 380 Kg. vivo	214,23	213,61	-0,62

Posición comercial: Precio (excluido IVA) registrado en los mercados representativos o centros de cotización. Este precio está expresado en peso cana

3.-PRECIO MEDIO NACIONAL DE OTROS ANIMALES DE LA ESPECIE BOVINA (R(UE) No 807/2013).

OTROS BOVINOS	Semana 27/04-03/05 2015	Semana 04-10/05 2015	Variación €
Terneros de ocho días a cuatro semanas			
tipo cruzado	252,25	252,25	0,00
tipo frisón/país	86,25	90,00	3,75
<i>Media ponderada nacional (Euro/Cabeza)</i>	169,25	171,12	1,88
Bovinos ligeros comprendidos entre seis y doce meses			
tipo cruzado	280,96	279,50	-1,46
tipo frisón/país	178,72	177,27	-1,46
<i>Media ponderada nacional (Euro/100 kg Vivo)</i>	245,18	243,72	-1,46

Posición comercial: Precio (excluido IVA) resgistrado en los mercados públicos (Mercados de Ganado), por las personas físicas o jurídicas que comercialicen un número considerable de estos terneros.

B) CORDEROS
**1.-PRECIOS MEDIOS NACIONALES DE CANALES DE OVINO FRESCAS O REFRIGERADAS R(CE) N° 315/2002
Euro/100 kg Canal**

CORDEROS I y II	Semana 27/04-03/05 2015	Semana 04-10/05 2015	Variación €
Corderos I (12 a 13 kg/canal)	564,72	546,55	-18,17
Corderos II (13,1 a 16 kg/canal)	473,91	463,09	-10,82
<i>Media ponderada</i>	519,32	504,82	-14,50

Posición comercial: Precio al por mayor (excluido IVA) registrado en los mercados representativos o centros de cotización. Este precio está expresado en peso cana

2.-PRECIOS MEDIOS DE CANALES DE OVINO FRESCAS O REFRIGERADAS EN LOS MERCADOS NACIONALES REPRESENTATIVOS PARA LA C.E.

MERCADO REPRESENTATIVO Cordero 9-19 kg	Semana 27/04-03/05 2015	Semana 04-10/05 2015	Variación €
Escorxador Mercabarna	604,37	587,77	-16,59
Mat. Valencia	614,46	596,78	-17,68
Mercamadrid	618,99	618,99	0,00
Albacete	584,43	584,43	0,00
Extremadura	552,23	528,39	-23,84
Medina del Campo	506,68	506,68	0,00
Talavera de la Reina	560,33	540,33	-20,00
Zaragoza	616,38	579,77	-36,60
<i>Media ponderada</i>	559,48	543,68	-15,80

Posición comercial: Precio al por mayor (excluido IVA) registrado en los mercados representativos o centros de cotización. Este precio está expresado en peso canal.

PRECIOS EN MERCADOS REPRESENTATIVOS - PRODUCTOS GANADEROS**D-1)-CANAL PORCINO CAPA BLANCA
CLASIFICACIÓN EUROPA R(CE) N° 1249/2008 y R(UE) No 148/2014**

Euro/100 kg Canal

	Clase S			Clase E			Clase U		
	Semana 27/04- 03/05 2015	Semana 04-10/05 2015	Variación €	Semana 27/04- 03/05 2015	Semana 04-10/05 2015	Variación €	Semana 27/04- 03/05 2015	Semana 04-10/05 2015	Variación €
PRECIO MEDIO NACIONAL	150,91	150,34	-0,57	146,16	145,67	-0,49	149,40	149,02	-0,39

	Clase R			Clase O			Clase P		
	Semana 27/04- 03/05 2015	Semana 04-10/05 2015	Variación €	Semana 27/04- 03/05 2015	Semana 04-10/05 2015	Variación €	Semana 27/04- 03/05 2015	Semana 04-10/05 2015	Variación €
PRECIO MEDIO NACIONAL	150,18	149,65	-0,53	158,11	154,54	-3,56	148,49	145,29	-3,20

Posición comercial: Precio de entrada en el matadero, sin el impuesto sobre el valor añadido, pagados a los proveedores de cerdos vivos. Dicho precio se expresa por cada 100 kilogramos de canal en frío.

D-2)-PORCINO CEBADO

Euros/kg vivo

LONJAS	SELECTO			NORMAL			GRASO		
	Semana 27/04-03/05 2015	Semana 04-10/05 2015	Variación €	Semana 27/04-03/05 2015	Semana 04-10/05 2015	Variación €	Semana 27/04-03/05 2015	Semana 04-10/05 2015	Variación €
Albacete	1,43	1,43	0,00	1,40	1,40	0,00	1,37	1,37	0,00
Barcelona	--	--	--	1,24	1,23	-0,00	1,21	1,20	-0,00
Huesca	1,20	1,20	-0,00	1,18	1,18	0,00	1,16	1,16	0,00
Lleida	1,20	1,19	-0,01	1,18	1,18	-0,01	1,17	1,17	-0,01
Murcia	1,23	1,22	-0,01	1,22	1,21	-0,01	1,21	1,20	-0,01
Pontevedra	1,20	1,22	0,02	1,18	1,19	0,01	--	--	--
Salamanca	1,20	1,18	-0,01	1,18	1,18	-0,01	1,14	1,14	-0,01
Segovia	1,18	1,18	0,00	1,17	1,17	0,00	1,25	1,24	-0,01
Zaragoza	1,23	1,22	-0,01	1,18	1,18	-0,01	1,17	1,17	-0,01

Posición comercial: Precio al productor. Dicho precio se expresa en Euro/kg vivo.

PRECIOS EN MERCADOS REPRESENTATIVOS - PRODUCTOS GANADEROS - PORCINO**E) - PORCINO PRECOZ
LECHONES, OTRAS CALIDADES.**

Euro/100 Kg vivo

Cerdas de Desvieje	Semana 27/04-03/05 2015	Semana 04-10/05 2015	Variación €
Cerdas de Desvieje	48,16	46,55	-1,61
CERDOS CEBADOS			
Categoría U	115,04	114,80	-0,24
LECHONES			
Lleida.Base 20kg de peso.	191,25	177,50	-13,75
Segovia.Base 20kg de peso.	237,50	230,00	-7,50
Media nacional. Calidad Normal. Base 20 kg de peso	206,18	195,19	-10,98

Posición comercial: Precios en origen y Mercados representativos. Dicho precio se expresa en Euro/100 kg vivo.

F) - TRONCO IBÉRICO

Euro/100 Kg vivo

TOSTONES	Semana 27/04-03/05 2015	Semana 04-10/05 2015	Variación €
De 5 a 9 kilos	320,59	302,01	-18,59
De 9 a 12 kilos	397,92	379,34	-18,58
LECHONES			
Lechón Ibérico Cruzado Base 23 kg	324,00	324,00	0,00
MARRANOS			
Marranos Ibéricos de 35 a 60 kg	250,68	250,68	0,00
PRIMALES			
Primales Ibéricos de 60 a 100 kg	--	--	--
CERDO CEBADO			
Cerdo Cebado (Intensivo)	206,85	206,44	-0,40
Cerdo Cebado de Campo (Extensivo)	212,58	212,22	-0,37
Cerdo Cebado de Bellota 100% Ibérico	--	--	--
DESVIEJE			
Reproductores de desvieje	117,39	117,39	0,00
REPRODUCTORES			
Reproductores >6 meses	352,01	352,01	0,00
CASTRONAS			
Castronas	117,39	117,39	0,00

Denominaciones de acuerdo con la Norma de Calidad (RD 4/2014).

Posición comercial: Precios en origen y Mercados representativos. Dicho precio se expresa en Euro/100 kg vivo.

PRECIOS DE MERCADO. PAÍSES MIEMBROS UE

Semana 17 (28 de abril al 3 de mayo). Año 2015

**1.- PRECIO MEDIO NACIONAL (EUROS/100 kg CANAL) DE CANALES DE BOVINO PESADO
SEGÚN MODELO COMUNITARIO DE CLASIFICACIÓN R(CE) N° 1249/2008 y R(UE) No 148/2014.
(Euros/100 kg)**

CATEGORIA	CLASE DE CONFORMACIÓN Y DE ESTADO DE ENGRASAMIENTO	Alemania (DE)	Irlanda (IE)	España (ES)	Francia (FR)	Italia (IT)	Polonia (PL)	Portugal (PT)	Reino Unido (UK)	UE-28	% España / UE
Categoría A: Canales de machos jóvenes sin castrar de más de 12 y menos 24 meses	Muy buena y poco cubierta (U-2)	388,7	410,2	388,0	405,0	419,4	329,9	387,1	461,9	404,9	-4,2
	Muy buena y cubierta (U-3)	386,8	414,7	385,7	385,0	413,5	330,1	387,1	461,0	391,7	-1,5
	Buena y poco cubierta (R-2)	383,2	396,9	370,9	371,0	393,5	322,5	375,5	441,2	374,8	-1,0
	Buena y cubierta (R-3)	380,5	402,6	365,0	365,0	383,3	326,8	374,8	444,8	374,6	-2,6
	Menos buena y poco cubierta (O-2)	341,8	375,4	341,8	326,0	316,8	312,6	341,0	393,1	337,4	1,3
	Menos buena y cubierta (O-3)	346,6	382,0	335,5	325,0	322,6	312,9	363,1	410,0	346,8	-3,3
	Categoría A	374,0	399,1	366,5	373,1	408,6	318,1	370,9	428,3	376,0	-2,5
Categoría D: Hembras paridas	Buena y cubierta (R-3)	339,4	370,0	260,0	391,0	287,6	284,4	241,6	377,1	359,0	-27,6
	Buena y grasa (R-4)	341,2	370,5	281,5	369,0		292,3	230,4	374,0	342,0	-17,7
	Menos buena y poco cubierta (O-2)	320,5	340,3	221,3	325,0	249,4	265,8	217,6	322,3	279,8	-20,9
	Menos buena y cubierta (O-3)	328,4	347,5	220,4	323,0	275,5	278,1	214,7	346,1	304,6	-27,7
	Menos buena y grasa (O-4)	334,8	350,5	254,2	309,0	282,3	287,6	223,2	348,5	319,9	-20,5
	Mediocre y poco cubierta (P-2)	252,5	308,4	205,8	261,0	224,7	237,1	201,4	270,1	244,0	-15,6
	Mediocre y cubierta (P-3)	267,8	339,8	213,4	286,0	250,1	239,1	206,7	302,9	279,6	-23,7
Categoría D	314,7	344,8	231,6	331,2	245,9	268,8	211,2	332,9	300,6	-23,0	
Categoría E: Hembras de más de 12 meses	Muy buena y poco cubierta (U-2)	379,3	431,9	404,1	475,0	475,5	322,8	386,7	478,0	457,4	-11,6
	Muy buena y cubierta (U-3)	377,9	436,6	388,5	467,0	462,1	324,8	384,8	483,0	434,8	-10,7
	Buena y poco cubierta (R-2)	374,7	414,1	367,0	376,0	440,1	318,9	379,8	464,8	383,8	-4,4
	Buena y cubierta (R-3)	375,3	421,0	381,7	402,0	395,4	319,5	376,4	468,7	397,6	-4,0
	Buena y grasa (R-4)	368,7	420,9	379,0	381,0		318,2	381,0	467,3	437,4	-13,3
	Menos buena y poco cubierta (O-2)	313,6	384,3	340,4	307,0	266,2	298,5	357,2	410,5	324,3	5,0
	Menos buena y cubierta (O-3)	327,6	401,8	346,6	339,0	279,4	304,6	356,7	437,8	357,2	-3,0
	Menos buena y grasa (O-4)	332,8	403,5	376,0	326,0		307,1	355,0	449,8	413,0	-9,0
Categoría E	360,1	414,6	380,1	415,4	457,1	308,7	371,8	459,8	405,5	-6,2	
Categoría Z: Canales de machos y hembras de más de 8 y menos de 12 meses	Muy buena y poco cubierta (U-2)			401,6		472,8	317,5	375,2		414,5	-3,1
	Muy buena y cubierta (U-3)			405,7		453,8	333,6	388,8	453,9	407,4	-0,4
	Buena y poco cubierta (R-2)			391,6		472,0	334,7	369,3		387,3	1,1
	Buena y cubierta (R-3)		396,7	381,5		399,2	330,4	365,1		382,6	-0,3
	Menos buena y poco cubierta (O-2)			345,5		455,4	302,2	360,6		351,0	-1,6
	Menos buena y cubierta (O-3)			351,5		400,0	314,7	378,4		356,4	-1,4
Categoría Z		366,0	381,7		466,3	316,7	370,0	453,9	385,3	-0,9	

**2.- PRECIO MEDIO NACIONAL DE ANIMALES VIVOS DE LA ESPECIE BOVINA
SEGÚN MODELO COMUNITARIO R(UE) N° 807/2013.**

CATEGORIA	Alemania (DE)	Irlanda (IE)	España (ES)	Francia (FR)	Italia (IT)	Polonia (PL)	Reino Unido (UK)	UE-28	% España / UE
Bovinos de más de 6 y menos de 12 meses (Euros/100 kg vivo) <i>(Media ponderada Frison y Cruzado)</i>	205,00	258,00	245,18	266,00	284,00	216,93	304,99	256,33	-4,35
Terneros de 8 días a 4 semanas (Euros/cabeza):									
. FRISON/PAIS	102,23	136,65	86,25	91,00	121,80	130,19	77,27	101,52	-15,0
. CRUZADO	176,00	248,36	252,25	249,00	221,83	189,47	305,01	240,73	4,8

PRECIOS DE MERCADO. PAÍSES MIEMBROS UE

Semana 17 (28 de abril al 3 de mayo). Año 2015

B) OVINO

PRECIO MEDIO NACIONAL DE CANALES DE OVINO, SEGÚN MODELO COMUNITARIO R(CE) N° 315/2002 y R(CE) N° 1249/2008
(EUROS\100 kg CANAL)

CATEGORIA	Bulgaria (BG)	Alemania (DE)	España (ES)	Francia (FR)	Irlanda (IE)	Italia (IT)	Holanda (NL)	Polonia (PL)	Portugal (PT)	Reino Unido (UK)	UE-28	% España / UE
Canales de Corderos Pesados (> 13 kg)		577,63	522,49	654,00	512,81		576,10	418,15		544,44	540,56	-3,34
Canales de Corderos Ligeros (< 13 kg)	722,14		627,23			586,88			478,00		576,61	8,78

C) PORCINO

PRECIO MEDIO NACIONAL DE LA ESPECIE PORCINA, SEGÚN MODELO COMUNITARIO DE CLASIFICACIÓN R(CE) N° 1249/2008 y R(UE) No 148/2014.
(EUROS\100 kg CANAL)

CATEGORIA	Bulgaria (BG)	Alemania (DE)	España (ES)	Francia (FR)	Irlanda (IE)	Italia (IT)	Holanda (NL)	Polonia (PL)	Portugal (PT)	Reino Unido (UK)	UE-28	% España / UE
Porcino. Clase S (>60% magro)		152,49	150,91	145,00			130,31	147,05		186,80	149,20	1,15
Porcino. Clase E (60-55% magro)	162,08	148,07	146,16	136,00	147,34	143,20	129,17	144,20	157,00	180,79	144,51	1,14
Porcino. Clase R (50-45% magro)			150,18			163,48				173,86	163,37	-8,07
Lechones (Euros/unidad)		51,40	41,24	33,40		69,38	30,00	41,08	41,60	61,45	44,59	-7,51

D) POLLOS Y HUEVOS

PRECIO MEDIO NACIONAL DE CANALES DE POLLOS (65% RENDIMIENTO), Y DE HUEVOS, MEDIA DE LAS CLASES L Y M
SEGÚN MODELO COMUNITARIO DE CLASIFICACIÓN R(CE) N° 546/2003.

CATEGORIA	Bulgaria (BG)	Alemania (DE)	España (ES)	Francia (FR)	Irlanda (IE)	Italia (IT)	Holanda (NL)	Polonia (PL)	Portugal (PT)	Reino Unido (UK)	UE-28	% España / UE
Pollos. 65% de rendimiento (Euros/100kg canal)	301,78	262,00	169,84	220,00	180,00	215,00	196,00	115,43	163,00	182,28	186,86	-9,11
Huevos. Media Clases L y M (Euros/100 kg)	105,30	99,82	86,53	103,87	138,89	174,40	97,00	131,02	104,50	150,00	119,48	-27,6



GOBIERNO
DE ESPAÑA

MINISTERIO
DE AGRICULTURA, ALIMENTACIÓN
Y MEDIO AMBIENTE