



30 de septiembre 2015

---

**Índice:**

---

**1. Precios Medios Nacionales, comentarios y gráficos**

**2. Precios en Mercados Representativos UE (nacionales)**

- 2.1 Cereales
- 2.2 Vinos de mesa
- 2.3 Aceites y Semillas
- 2.4 Frutas y Hortalizas
- 2.5 Vacuno
- 2.6 Ovino
- 2.7 Porcino

**3. Precios en Mercados Representativos UE (semana anterior)**



GOBIERNO  
DE ESPAÑA

MINISTERIO  
DE AGRICULTURA, ALIMENTACIÓN  
Y MEDIO AMBIENTE

## **SECRETARÍA GENERAL TÉCNICA**

Subdirección General de Estadística

[sgestadi@magrama.es](mailto:sgestadi@magrama.es)

<http://www.magrama.gob.es/es/estadistica/temas/default.aspx>

Publicación elaborada por la  
Secretaría General Técnica  
Subdirección General de Estadística



**MINISTERIO DE AGRICULTURA, ALIMENTACIÓN Y MEDIO AMBIENTE**

### **Edita**

© Ministerio de Agricultura, Alimentación y Medio Ambiente  
Secretaría General Técnica  
Centro de Publicaciones  
Catálogo de Publicaciones de la Administración General del Estado:  
<http://publicacionesoficiales.boe.es/>

N.I.P.O.: 280-15-017-3

Se permite la utilización, copia o reproducción de los datos de este Boletín siempre que se cite expresamente su procedencia

## PRECIOS MEDIOS NACIONALES AGRÍCOLAS

PRODUCTOS AGRÍCOLAS (especificaciones)		Semana 37 14-20/09	Semana 38 21-27/09	Variación semanal euros	Variación semanal %
<b>CEREALES, alfalfa y pipa de girasol</b>					
(1)	Trigo blando panificable (€/t)	180,57	180,34	-0,23	-0,13
(1)	Cebada pienso (€/t)	172,69	172,36	-0,33	-0,19
(1)	Maíz grano (€/t)	180,83	180,25	-0,58	-0,32
(4)	Arroz cáscara (€/t)	285,99	285,99	0,00	0,00
(1)	Alfalfa (€/t)	169,19	169,19	0,00	0,00
(1)	Pipa de girasol (€/t)	370,45	374,94	4,49	1,21
<b>VINOS (sin Indicación Geográfica)</b>					
(2)	Vino blanco (€/hgdo)	2,15	2,03	-0,12	-5,58
(2)	Vino tinto, 12 puntos de color (€/hgdo)	2,84	2,78	-0,06	-2,11
<b>ACEITES VEGETALES</b>					
(3)	Aceite de oliva virgen, de 0,8° a 2° (€/100 kg)	390,33	372,74	-17,59	-4,51
(3)	Aceite de oliva lampante, más de 2° (€/100 kg)	370,26	341,57	-28,69	-7,75
(3)	Aceite de orujo crudo (€/100 kg)	131,76	129,61	-2,15	-1,63
(3)	Aceite girasol refinado (€/100 kg)	87,75	88,25	0,50	0,57
<b>FRUTAS</b>					
(4)	Clementina (€/100 kg.)	31,53	31,03	-0,51	-1,60
(4)	Limón (€/100 kg.)	58,99	73,73	14,74	24,99
(4)	Naranja (€/100 kg.)	20,00	17,29	-2,71	-13,53
(4)	Manzana Golden (€/100kg.)	44,92	42,85	-2,07	-4,61
(4)	Pera Blanquilla (€/100kg.)	50,50	51,04	0,54	1,06
(4)	Ciruela (€/100kg)	49,74	51,36	1,61	3,24
(4)	Melocotón (€/100 kg)	42,51	48,21	5,70	13,41
<b>HORTALIZAS</b>					
(4)	Acelga (€/100kg)	46,06	46,06	0,00	0,00
(4)	Ajo (€/100kg)	158,27	162,64	4,37	2,76
(4)	Berenjena conjunto de tipos (€/100kg)	76,38	53,19	-23,19	-30,37
(4)	Cebolla (€/100kg)	27,12	24,74	-2,39	-8,80
(4)	Champiñón (€/100kg)	109,59	107,47	-2,12	-1,93
(4)	Judía verde tipo plana (€/100 kg)	190,59	161,87	-28,72	-15,07
(4)	Lechuga Romana (€/100 kg)	38,36	39,52	1,16	3,03
(4)	Melón Piel de Sapo (€/100kg)	33,99	34,35	0,36	1,06
(4)	Pimiento verde tipo italiano (€/100 kg)	62,68	63,45	0,77	1,23
(4)	Sandía (€/100kg)	12,06	12,38	0,32	2,68
(4)	Tomate liso (€/100 kg)	96,57	112,96	16,38	16,97
(4)	Patata (€/100 kg)	18,76	18,67	-0,09	-0,47

Posición comercial:

(1) Entrada industria; (2) Salida bodega; (3) Salida almazara; (4) Granel: sobre árbol, finca, almacén, agricultor, alhóndiga, lonja

- **CEREALES (▼)**: Nuevo descenso generalizado de los precios medios en origen de los cereales grano, aunque con tendencia a la estabilidad. Trigo blando panificable (-0,13%), cebada pienso (-0,19%), maíz grano (-0,32%). Mantenimiento del arroz cáscara.
- **VINOS SIN DOP/IGP (▼)**: Descenso de los precios medios en origen de los vinos sin DOP/IGP. Vino blanco (-5,58%) y vino tinto (-0,12%).
- **ACEITES VEGETALES (▼)**: Bajada generalizada de los precios medios en origen de los aceites de oliva. Aceite de oliva virgen (-4,51%), aceite de oliva lampante (-7,75%) y aceite de orujo crudo (-1,63%). Ligera subida en el precio medio del aceite de girasol refinado (0,57%).
- **CITRICOS**: Continúan los precios altos en el Limón (24,99%) moviéndose éstos en un margen amplio. Las transacciones de Naranja se mantienen a niveles muy bajos, el comercio tiene escaso interés en comprar y el agricultor adopta una posición de firmeza ante el descenso de cotizaciones (-13,53%). Algo parecido ocurre en las Clementinas, pero la bajada no es tan significativa (-1,60%).
- **FRUTAS DE PEPITA**: Cierta equilibrio en el mercado de la fruta de pepita en donde la Manzana desciende (-4,61%) y la Pera Blanquilla sube muy ligeramente (1,06%).
- **FRUTAS DE HUESO**: La campaña de la fruta de hueso va llegando a su fin. Y aunque se ha consumido mucho más en los mercados, sobretodo, exteriores, gracias a las altas temperaturas. Los precios de este año no han dejado de ser ruinosos en general. El consumo de variedades tardías se defiende y ha tenido cierto repunte, sobre todo en Melocotón (13,41%) y en menor medida la Ciruela (3,24%).
- **HORTALIZAS**: Se incrementan los volúmenes comercializados de hortalizas protegidas, dando lugar a un descenso de precios que, como en los casos de la Berenjena (-30,37%) y la Judía Verde (-15,07%), son bastante apreciables. La Cebolla (-8,80%) y el Champiñón (-1,93%) disminuyen más ligeramente. La oferta en el mercado de Tomate es más reducida con lo que se está consiguiendo una mayor cotización (16,97%). También ofrecen precios más altos la Lechuga (3,03%), Melón Piel de Sapo (1,06%), Pimiento Verde Italiano (1,23%) y Sandía (2,68%).

# PRECIOS MEDIOS NACIONALES AGRÍCOLAS

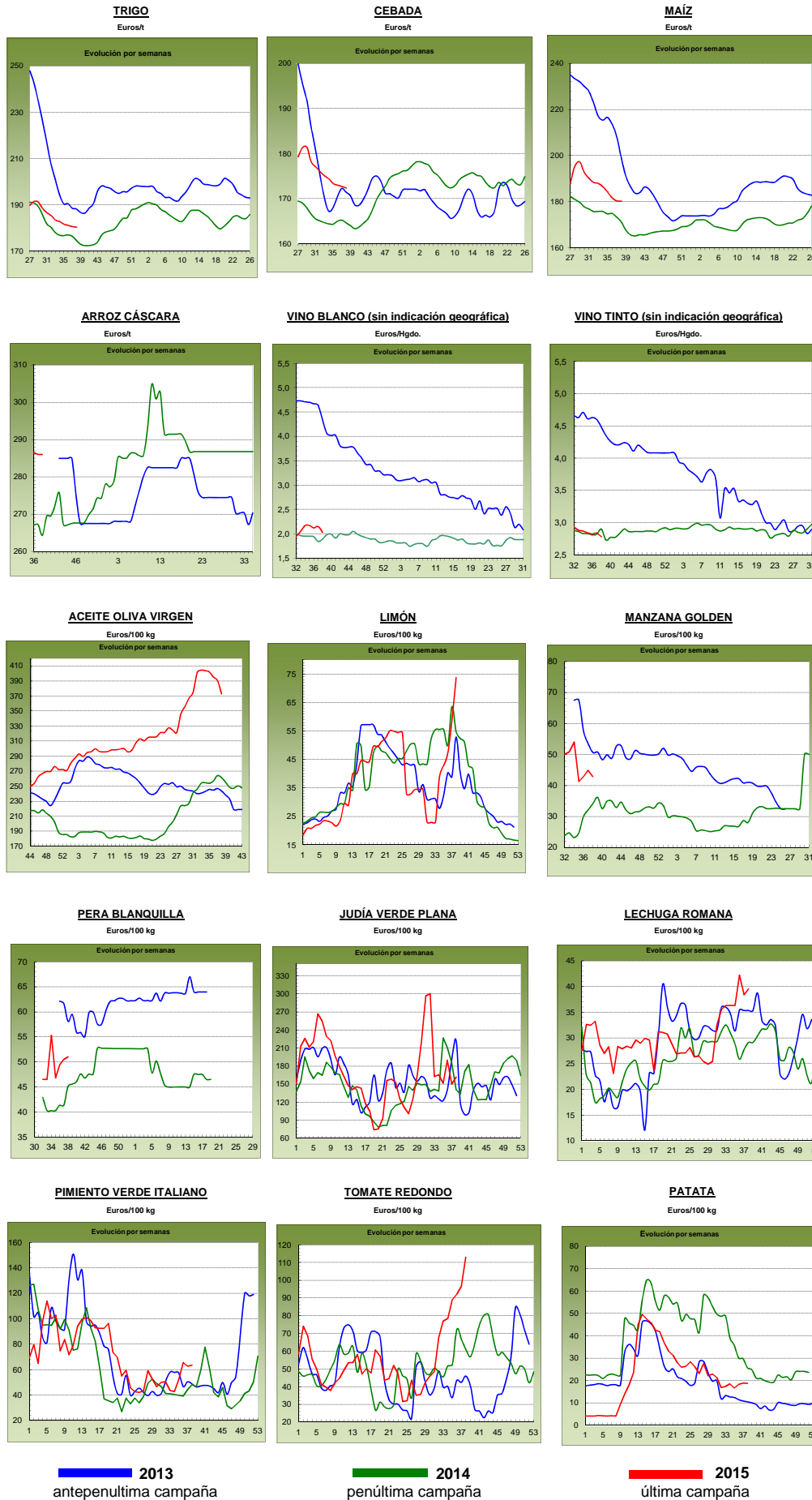

## PRECIOS MEDIOS NACIONALES GANADEROS

PRODUCTOS GANADEROS (especificaciones)		Semana 37 14-20/09	Semana 38 21-27/09	Variación semanal euros	Variación semanal %
<b>VACUNO</b>					
(5)	Ternera, 180-300 kilos (€100 kg canal)	375,08	375,59	0,51	0,14
(5)	Machos de 12 a 24 meses (Clase R) (€100 kg canal)	364,24	359,21	-5,03	-1,38
(5)	Animales de 8 a 12 meses (Clase R) (€100 kg canal)	379,65	387,55	7,90	2,08
(5)	Bovino vivo, conjunto categorías (€100 kg vivo)	192,22	192,12	-0,10	-0,05
<b>CORDERO</b>					
(5)	Corderos 9-19 kilos (€100 kg canal)	636,25	637,18	0,93	0,15
(5)	Corderos 12-16 kilos (€100 kg canal)	577,52	578,54	1,02	0,18
<b>PORCINO</b>					
(5)	Porcino >60% magro (Clase S) (€100 kg canal)	153,02	150,68	-2,34	-1,53
(5)	Porcino 60-55% magro (Clase E) (€100 kg canal)	149,37	147,66	-1,71	-1,14
(5)	Porcino 55-50% magro (Clase U) (€100 kg canal)	153,42	151,14	-2,28	-1,49
(5)	Porcino 50-45% magro (Clase R) (€100 kg canal)	154,32	151,86	-2,46	-1,59
(5)	Lechon 20 kg (€unidad)	21,42	22,23	0,81	3,78
<b>POLLO</b>					
(6)	Pollo, media de canales del 83% y 65% rdto. (€100 kg canal)	173,90	171,18	-2,72	-1,56
(6)	Pollo P10 (83% rdto.) (€100 kg canal)	172,95	169,86	-3,09	-1,79
(6)	Pollo P90 (65% rdto.) (€100 kg canal)	174,01	171,33	-2,68	-1,54
<b>HUEVOS</b>					
(7)	Huevos, media Clase L y M (€100 kg)	110,63	107,51	-3,12	-2,82
(7)	Huevos - Clase L (€docena)	0,89	0,87	-0,02	-2,25
(7)	Huevos - Clase M (€docena)	0,78	0,76	-0,02	-2,56
<b>CONEJO</b>					
(8)	Conejo 1,8-2,2 kilo, vivo (€100 kg)	153,87	164,55	10,68	6,94
<b>LECHE Y PRODUCTOS LÁCTEOS</b>					
(10)	Suero de leche en polvo (€100 kg)	53,40	58,50	5,10	9,55
(9)	Leche de vaca (€100 litros). Fuente: FEAGA	Precio julio 2015: 29,70 €100 litros			
<b>MIEL</b>					
(11)	Miel multifloral a granel (€100 kg)	Precio agosto 2015: 374,50 €100 kg			

### Posición comercial:

(5) Entrada matadero; (6) Salida muelle matadero; (7) Salida muelle centro de embalaje; (8) Salida granja; (9) Precio pagado al ganadero  
(10) Precio franco fábrica sin impuestos ni costes; (11) Venta a la industria o mayorista

## COMENTARIOS DE MERCADO

- **VACUNO:** La oferta de **canales de vacuno** marca esta semana la evolución de los precios, ante una demanda floja que poco dice. Subida en las cotizaciones de las canales de los animales de 8 hasta 12 meses (2,08%), estabilidad en las canales de las ternera (0,14%), y bajada en las canales de los machos de 12 hasta 24 meses (-1,38%). Los precios de los **animales con destino vida** sin cambios respecto del periodo anterior (-0,05%).
- **CORDERO** (=): La baja oferta que hay en campo de este tipo de animales es suficiente para cubrir la escasa demanda. Con estas perspectivas, los operadores optan por la repetición de precios, por lo que las cotizaciones de las canales de cordero varían ligeramente (0,17%).
- **PORCINO** (▼): Precios a la baja en el mercado español respecto a la **canal de porcino de capa blanca** (-1,44% de media en sus diferentes clasificaciones). El precio nacional gana competitividad respecto a países como Alemania o Francia, por lo que se espera que la demanda exterior se active y las exportaciones aumenten. El precio del **lechón base 20 kg** (▲) sube esta semana (3,78%), muy pendiente de la evolución del precio del porcino cebado ante la dificultad de encontrar plazas vacías en las explotaciones.
- **POLLOS** (▼): Nuevo descenso en el precio de la canal de pollo (-1,56%), debido a una demanda poco activa en las ciudades, tras la vuelta de las zonas turísticas.
- **HUEVOS** (▼): La baja demanda por parte de la industria y la exportación, han provocado un descenso en las ventas, empujando a los precios a la baja (Clase L, -2,25% y Clase M, -2,56%).
- **CONEJO** (▲): El precio del conejo vivo de granja subió (6,94%) en la semana, motivada por una oferta limitada, hay escasez de conejos en el mercado.
- **LECHE Y PRODUCTOS LÁCTEOS:** Subida semanal (9,55%) en el precio del **suero de leche en polvo** (▲).
- **MIEL** (▼): El precio de la **miel multifloral a granel** bajó en el mes de agosto (-1,69%), con una diferencia interanual positiva muy interesante (7,30%).

# PRECIOS MEDIOS NACIONALES GANADEROS

## VACUNO VIVO

Euro/100 kg vivo

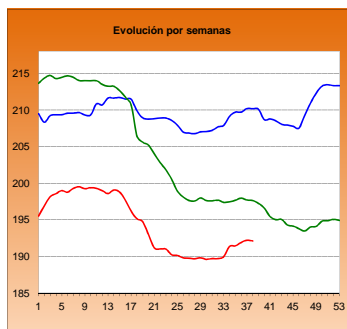

## MACHOS 12-24 MESES (Clase R)

Euro/100 kg canal

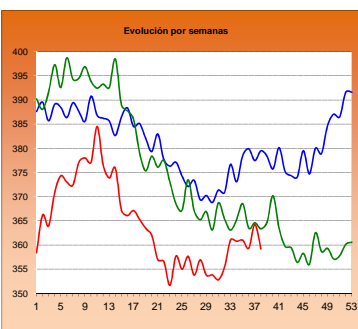

## TERNERAS (Conjunto de Clases)

Euro/100 kg canal

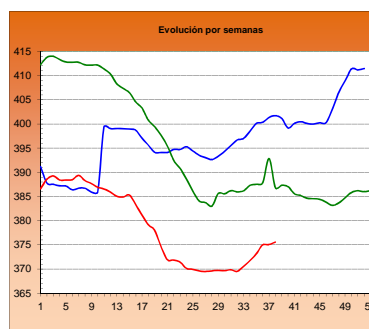

## ANIMALES DE 8-12 MESES (Clase R)

Euro/100 kg canal

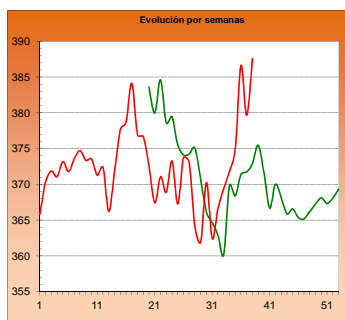

## CORDERO 12-16 kilos

Euro/100 kg canal

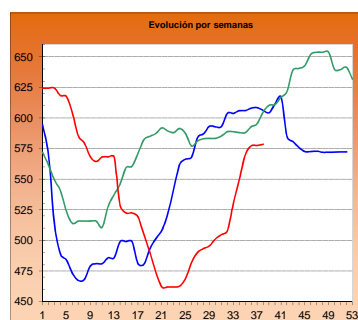

## CORDERO 9-19 kilos

Euro/100 kg canal

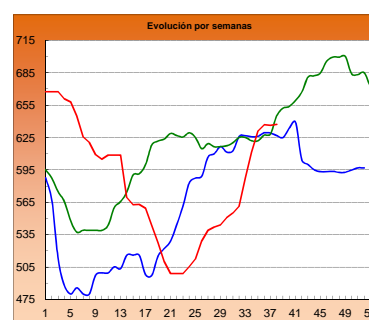

## PORCINO >60% magro (Clase S)

Euro/100 kg canal

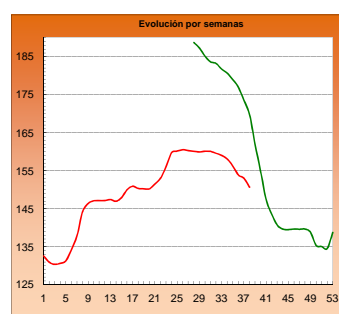

## PORCINO 60-55% magro (Clase E)

Euro/100 kg canal

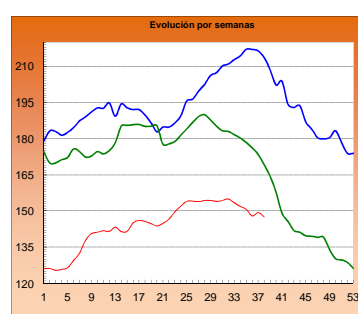

## LECHONES Base 20 kg

Euro/unidad

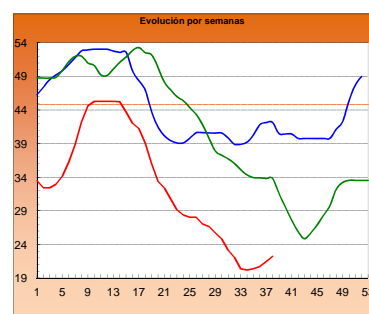

## POLLO Canales del 83% y 65% rdto.

Euro/100 kg canal

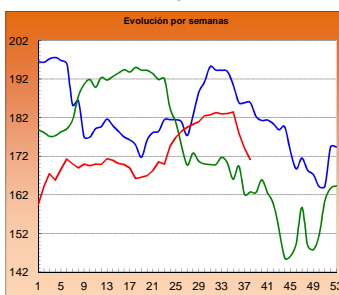

## POLLO P90

Euro/100 kg canal

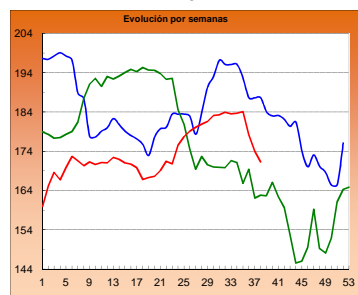

## POLLO P10

Euro/100 kg canal

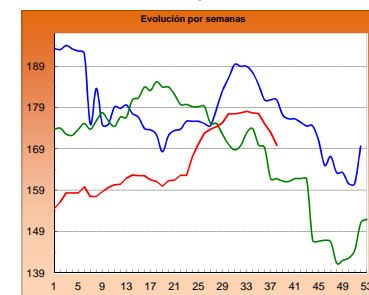

## HUEVOS Clase L

Euro/ 100 kg canal

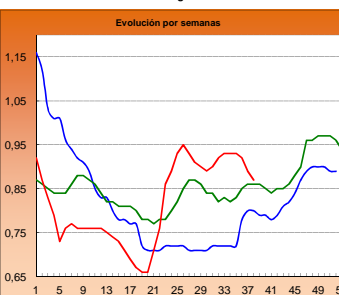

## HUEVOS Clase M

Euro/ Docena

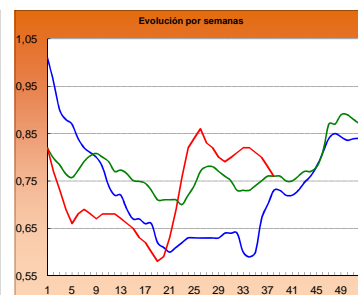

## CONEJO VIVO

Euro/100 kg vivo

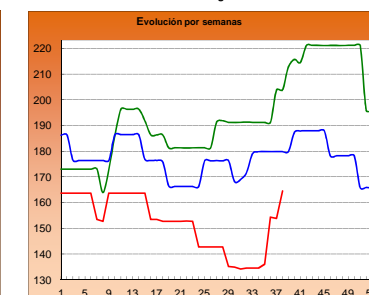

2013

2014

2015

**I-2 PRECIOS EN MERCADOS REPRESENTATIVOS - CEREAL**

Precios en Euro/Tonelada

**REGLAMENTO (UE) N° 1272/2009 DE LA COMISION. Artículo 56, apartado 3.**

**Precios de comercio al por mayor. Mercancía nacional y/o importada, sobre vehículo**

<b>PRODUCTO</b>	<b>MERCADO REPRESENTATIVO</b>	Semana 14-20/09 2015	Semana 21-27/09 2015	<b>Variación €</b>
<b>Trigo Blando Panificable</b>	Álava	183,00	183,00	0,00
	Albacete	182,00	182,00	0,00
	Ávila	182,00	183,00	1,00
	Badajoz	186,00	186,00	0,00
	Barcelona	185,00	184,00	-1,00
	Burgos	174,10	174,10	0,00
	Cádiz	195,00	192,00	-3,00
	Ciudad Real	185,00	185,00	0,00
	Córdoba	189,00	189,00	0,00
	La Coruña	180,00	180,00	0,00
	Cuenca	182,00	182,00	0,00
	Gerona	185,00	184,00	-1,00
	Guadalajara	183,00	183,00	0,00
	Huesca	173,00	172,00	-1,00
	León	182,00	182,00	0,00
	Lérida	173,00	173,00	0,00
	La Rioja	174,00	174,00	0,00
	Madrid	183,00	183,00	0,00
	Navarra	186,00	186,00	0,00
	Orense	189,00	189,00	0,00
	Palencia	180,00	181,00	1,00
	Salamanca	183,60	183,60	0,00
	Segovia	179,00	179,00	0,00
	Sevilla	195,00	192,00	-3,00
	Soria	185,00	185,00	0,00
	Tarragona	175,00	174,00	-1,00
	Teruel	180,00	177,00	-3,00
Toledo	184,00	184,00	0,00	
Valencia	184,00	184,00	0,00	
Valladolid	178,40	178,20	-0,20	
Zamora	180,10	179,90	-0,20	
Zaragoza	180,00	177,00	-3,00	
<b>Trigo Duro</b>	Córdoba	306,00	306,00	0,00
	Málaga	300,00	300,00	0,00
	Zaragoza	--	290,00	--

**I-2 PRECIOS EN MERCADOS REPRESENTATIVOS - CEREAL**

Precios en Euro/Tonelada

**REGLAMENTO (UE) N° 1272/2009 DE LA COMISION. Artículo 56, apartado 3.**
**Precios de comercio al por mayor. Mercancía nacional y/o importada, sobre vehículo**

<b>PRODUCTO</b>	<b>MERCADO REPRESENTATIVO</b>	Semana 14-20/09 2015	Semana 21-27/09 2015	Variación €
<b>Cebada Pienso</b>	Albacete	167,40	167,40	0,00
	Ávila	179,00	180,00	1,00
	Barcelona	174,00	173,00	-1,00
	Burgos	170,60	170,60	0,00
	Cádiz	185,00	185,00	0,00
	Ciudad Real	173,20	173,20	0,00
	Córdoba	177,00	177,00	0,00
	La Coruña	177,00	177,00	0,00
	Cuenca	169,00	169,00	0,00
	Gerona	174,00	173,00	-1,00
	Granada	177,00	178,00	1,00
	Guadalajara	171,00	171,00	0,00
	Huelva	187,00	185,00	-2,00
	Huesca	164,00	163,00	-1,00
	León	181,00	181,00	0,00
	Lérida	166,00	167,00	1,00
	Murcia	177,00	177,00	0,00
	Navarra	174,00	174,00	0,00
	Orense	185,00	185,00	0,00
	Asturias	185,00	185,00	0,00
	Palencia	176,00	177,00	1,00
	Salamanca	182,20	182,20	0,00
	Segovia	173,00	173,00	0,00
Soria	172,00	172,00	0,00	
Teruel	173,00	166,00	-7,00	
Toledo	175,80	175,80	0,00	
Valladolid	176,20	176,00	-0,20	
Zamora	181,00	181,00	0,00	
Zaragoza	173,00	166,00	-7,00	
<b>Cebada Malta</b>	Albacete	200,00	200,00	0,00
	Burgos	--	180,00	--
	Cuenca	200,00	200,00	0,00
	Huesca	178,00	180,00	2,00
	La Rioja	183,00	183,00	0,00
	Navarra	180,00	180,00	0,00



**I-2 PRECIOS EN MERCADOS REPRESENTATIVOS - CEREAL**

Precios en Euro/Tonelada

**REGLAMENTO (UE) N° 1272/2009 DE LA COMISION. Artículo 56, apartado 3.**
**Maíz grano, precios de comercio al por mayor. Mercancía nacional y/o importada, sobre vehículo**
**Arroz cáscara, arroz blanco precios salida almacén agricultor**

<b>PRODUCTO</b>	<b>MERCADO REPRESENTATIVO</b>	Semana 14-20/09 2015	Semana 21-27/09 2015	Variación €
<b>Maiz Grano</b>	Albacete	182,20	182,20	0,00
	Badajoz	179,00	181,00	2,00
	Barcelona	178,00	178,00	0,00
	Cáceres	179,00	181,00	2,00
	Ciudad Real	185,00	185,00	0,00
	Córdoba	174,00	174,00	0,00
	La Coruña	180,00	180,00	0,00
	Gerona	178,00	178,00	0,00
	Guadalajara	182,00	180,00	-2,00
	Huelva	190,00	190,00	0,00
	Huesca	173,00	172,00	-1,00
	León	188,00	188,00	0,00
	Lérida	170,00	169,00	-1,00
	Madrid	182,00	180,00	-2,00
	Murcia	175,00	175,00	0,00
	Navarra	179,00	173,00	-6,00
	Pontevedra	180,00	180,00	0,00
	Salamanca	190,00	188,40	-1,60
	Sevilla	185,00	185,00	0,00
	Tarragona	170,00	170,00	0,00
Toledo	185,00	185,00	0,00	
Valencia	180,00	180,00	0,00	
Valladolid	184,60	184,40	-0,20	
Zamora	188,00	188,00	0,00	
Zaragoza	--	176,00	--	
<b>Arroz Cáscara (Indica)</b>	Badajoz	280,00	280,00	0,00
	Sevilla	286,50	286,50	0,00
<b>Arroz Cáscara (Japónica)</b>	Badajoz	290,00	290,00	0,00
	Sevilla	286,50	286,50	0,00
	Tarragona	285,00	285,00	0,00
<b>Arroz Blanco Extra</b>	Badajoz	570,00	570,00	0,00
	Sevilla	526,50	526,50	0,00
	Tarragona	580,00	580,00	0,00
	Valencia	597,50	597,50	0,00

**I-3 PRECIOS EN MERCADOS REPRESENTATIVOS  
VINOS BLANCO Y TINTO SIN INDICACION GEOGRAFICA  
Reglamentos UE Nº 479/2008 y 144/2013**

**En €/hgdo, salida bodega, a granel, pago al contado sin I.V.A.  
Precio de vino tinto referido al producto de 12 puntos de color**

<b>PRODUCTO</b>	<b>MERCADO REPRESENTATIVO</b>	<b>Semana 14-20/09 37 2015</b>	<b>Semana 21-27/09 38 2015</b>	<b>Variación €</b>
<b>VINO BLANCO</b>	<b>Albacete</b>	<b>2,31</b>	<b>2,31</b>	<b>-0,01</b>
	<b>Badajoz</b>	<b>2,14</b>	<b>1,97</b>	<b>-0,17</b>
	<b>Ciudad Real</b>	<b>2,25</b>	<b>2,08</b>	<b>-0,17</b>
	<b>Cuenca</b>	<b>1,79</b>	<b>1,79</b>	<b>0,00</b>
	<b>Toledo</b>	<b>1,97</b>	<b>2,00</b>	<b>0,03</b>
<b>VINO TINTO</b>	<b>Albacete</b>	<b>3,08</b>	<b>3,02</b>	<b>-0,06</b>
	<b>Ciudad Real</b>	<b>2,50</b>	<b>2,38</b>	<b>-0,12</b>
	<b>Cuenca</b>	<b>3,32</b>	<b>3,32</b>	<b>0,00</b>
	<b>Badajoz</b>	<b>3,07</b>	<b>2,84</b>	<b>-0,24</b>
	<b>Murcia</b>	<b>2,93</b>	<b>2,93</b>	<b>0,00</b>
	<b>Toledo</b>	<b>2,39</b>	<b>2,46</b>	<b>0,07</b>
	<b>Valencia</b>	<b>2,74</b>	<b>2,76</b>	<b>0,02</b>

**I-4 PRECIOS EN MERCADOS REPRESENTATIVOS DE ACEITES**

Aceites. Precios sobre almazara, en €/100 kg, sin I.V.A.Rgtos C.E. 865/04 y 826/08

Semilla de girasol. Precios en centros de demanda, en €/100 kg, sin I.V.A. Rgto C.E.E. 3405/93

PRODUCTO Y ESPECIFICACIONES	MERCADO REPRESENTATIVO	Semana 37 14 - 20/09 2015	Semana 38 21 - 27/09 2015	Variación €
ACEITE DE OLIVA VIRGEN EXTRA Menos de 0,8°	Badajoz	415,00	395,00	-20,00
	Ciudad Real	380,00	377,00	-3,00
	Córdoba	413,08	401,00	-12,08
	Granada	425,00	396,75	-28,25
	Jaén	414,18	401,28	-12,91
	Málaga	414,50	395,60	-18,90
	Sevilla	424,88	402,00	-22,88
	Tarragona Toledo	405,00 375,00	400,00 373,00	-5,00 -2,00
ACEITE DE OLIVA VIRGEN De 0,8° a 2°	Badajoz	385,00	365,00	-20,00
	Córdoba	392,50	378,50	-14,00
	Granada	399,00	357,00	-42,00
	Jaén	386,93	371,35	-15,58
	Sevilla	405,00	370,00	-35,00
	Cadiz	370,00	368,00	-2,00
	Tarragona	382,50	362,50	-20,00
	Toledo	360,00	358,00	-2,00
ACEITE DE OLIVA LAMPANTE Más de 2°	Córdoba	371,00	336,00	-35,00
	Granada	373,50	341,00	-32,50
	Jaén	371,85	345,13	-26,72
	Málaga	375,25	340,35	-34,90
	Sevilla	385,00	360,00	-25,00
	Tarragona	305,00	290,00	-15,00
	Badajoz	372,50	327,50	-45,00
ACEITE DE OLIVA REFINADO	Córdoba	355,25	346,75	-8,50
	Jaén	356,48	350,13	-6,36
	Tarragona	360,00	340,00	-20,00
ACEITE DE ORUJO CRUDO	Córdoba	132,81	130,00	-2,81
	Jaén	134,53	133,11	-1,42
	Tarragona	130,72	129,22	-1,50
ACEITE DE ORUJO REFINADO	Córdoba	183,16	180,50	-2,66
	Jaén	179,38	176,75	-2,63
	Tarragona	175,80	172,79	-3,01
ACEITE DE GIRASOL REFINADO	Córdoba	87,50	87,50	0,00
	Sevilla	87,50	87,50	0,00
	Tarragona	88,00	89,00	1,00
PIPA DE GIRASOL	Andalucía	378,68	384,78	6,09
	Centro-Norte	362,22	365,10	2,88

## I-5 PRECIOS EN MERCADOS REPRESENTATIVOS - FRUTAS Y HORTALIZAS

## PRECIOS DE PRODUCTOS NACIONALES

Mercados representativos de producción

Rgtos. CE 1234/2007 y 543/2011

En €/100 kg, a salida agrupación de productores, envasado, sin I.V.A, incluyendo el precio del envase.

## CÍTRICOS

PRODUCTO	MERCADO	VARIEDAD O TIPO	CAT.	CALIBRE mm.	DIA/MES					
					21/9	22/9	23/9	24/9	25/9	26/9
LIMÓN	Alicante Murcia Málaga	Fino	I	3/4	148,34	152,44	148,78	150,00	149,24	-
		Fino	I	3/4	162,00	160,00	163,00	159,00	162,00	-
		Fino	I	3/4	170,00	168,00	166,00	170,00	168,00	-
SATSUMA	Valencia	Clausellina/Okitsu	I	1-X-2	70,00	70,00	70,00	70,00	70,00	-

## FRUTAS DE PEPITA

PRODUCTO	MERCADO	VARIEDAD O TIPO	CAT.	CALIBRE mm.	DIA/MES					
					21/9	22/9	23/9	24/9	25/9	26/9
MANZANA	Lleida	Golden Delicious	I	70-80	50,67	50,20	50,29	50,05	49,12	-
	Lleida	Red Chief	I	70-80	-	-	54,00	54,00	54,22	-
	Lleida	Royal Gala	I	70-80	60,33	62,02	63,95	66,01	65,90	-
	Girona	Golden Delicious	I	70-80	72,16	72,16	72,16	72,16	72,16	-
	Girona	Granny Smith	I	70-80	84,48	84,48	84,48	84,48	84,48	-
	Girona	Red Delicious	I	70-80	87,45	87,45	87,45	87,45	87,45	-
	Girona	Royal Gala	I	70-80	75,23	75,23	75,23	75,23	75,23	-
PERA	Lleida	Abbé Fétel	I	70-75	-	78,00	81,00	81,00	81,00	-
	Lleida	Blanquilla	I	55-60	69,91	71,46	69,48	69,38	71,81	-
	Lleida	Conferencia	I	60-65	74,49	75,42	74,23	73,43	72,60	-
	Lleida	Limonera	I	60-65	64,92	67,46	68,38	67,65	68,18	-
UVA DE MESA	Alicante	Moscatel	I	-	90,00	90,00	90,00	90,00	90,00	-
	Alicante	Red Globe	I	-	90,53	90,53	90,53	90,53	90,53	-
	Alicante	D. María	I	-	98,28	98,28	98,28	98,28	98,28	-
	Murcia	Apirenas Blancas	I	-	175,00	170,00	175,00	185,00	180,00	-
	Murcia	Apirenas Negras	I	-	160,00	155,00	170,00	155,00	150,00	-
	Murcia	Crimson Seedless	I	-	180,00	190,00	185,00	175,00	185,00	-

## FRUTAS DE HUESO

PRODUCTO	MERCADO	VARIEDAD O TIPO	CAT.	CALIBRE mm.	DIA/MES					
					21/9	22/9	23/9	24/9	25/9	26/9
MELOCOTÓN	Lleida	Pulpa amarilla	I	A/B	57,41	69,99	55,11	68,92	55,09	-
	Lleida	Pulpa blanca	I	A/B	71,77	-	71,50	-	71,44	-
PARAGUAYO	Lleida	-	I	A/B	71,00	72,00	72,00	67,00	-	-
NECTARINA	Lleida	Pulpa amarilla	I	A/B	71,51	71,82	70,09	71,76	69,58	-
	Zaragoza	Pulpa amarilla	I	A/B	63,39	63,39	63,39	63,39	63,39	-

<b>I-5 PRECIOS EN MERCADOS REPRESENTATIVOS - FRUTAS Y HORTALIZAS</b>
--

**PRECIOS DE PRODUCTOS NACIONALES**

Mercados representativos de producción

Rgtos. CE 1234/2007 y 543/2011

En €/100 kg, a salida agrupación de productores, envasado, sin I.V.A, incluyendo el precio del envase.

**HORTALIZAS**

PRODUCTO	MERCADO	VARIEDAD O TIPO	CAT.	CALIBRE mm.	DIA/MES					
					21/9	22/9	23/9	24/9	25/9	26/9
AJO	Córdoba	Morado	I	45-55	190,00	190,00	190,00	190,00	190,00	-
	Cuenca	Blanco	I	50-60	205,00	205,00	205,00	205,00	205,00	-
	Cuenca	Morado	I	45-55	222,00	222,00	222,00	222,00	222,00	-
	Córdoba	Spring Blanco	I	50-60	180,00	180,00	180,00	180,00	180,00	-
	Córdoba	Spring Violeta	I	50-60	180,00	180,00	180,00	180,00	180,00	-
BERENJENA	Almería	Alargada	I	40y+	69,09	64,50	65,00	68,50	59,89	-
CALABACÍN	Almería	-	I	14-21	51,00	46,00	46,50	49,00	48,50	-
CHAMPIÑÓN	La Rioja	Cerrado	I	30-65	148,13	148,67	148,27	148,91	149,49	-
COLIFLOR	La Rioja	-	I	-	36,36	36,36	36,36	36,36	36,36	-
JUDIA VERDE	Almería	Plana	I	-	170,10	124,50	145,00	165,00	165,00	-
LECHUGA	Almería	Iceberg	I	400 g y +	133,88	120,92	128,94	163,63	110,94	160,22
	Murcia	Iceberg	I	400 g y +	133,00	135,00	129,00	130,00	132,00	-
PEPINO	Almería	Liso	I	350-500 g	46,47	39,41	44,71	50,59	53,00	-
PIMIENTO	Almería	Cuadrado Color (rojo o amarillo)	I	70 mm y +	109,00	-	-	-	146,00	-
	Almería	Cuadrado Verde	I	70 mm y +	87,50	89,00	68,00	66,47	43,53	-
	Murcia	Cuadrado Color (rojo o amarillo)	I	70 mm y +	64,43	67,25	65,33	69,23	65,00	-
	Murcia	Cuadrado Verde	I	70 mm y +	57,14	54,67	52,27	50,77	51,57	-
TOMATE	Almería	Redondo	I	57-100 mm	146,00	135,50	122,00	131,00	141,00	128,00
	Murcia	Redondo	I	57-100 mm	123,67	122,81	122,38	121,96	126,27	-

## I-6 PRECIOS EN MERCADOS REPRESENTATIVOS VACUNO Y OVINO

## A) BOVINO

## 1.- PRECIO MEDIO NACIONAL (Euro/100 kg Canal) DE CANALES DE BOVINO PESADO SEGÚN MODELO COMUNITARIO DE CLASIFICACIÓN (R(CE) No 1249/2008 y R(UE) No 148/2014).

CATEGORÍA	CLASE DE CONFORMACIÓN Y DE ESTADO DE ENGRASAMIENTO	Semana 14-20/09 2015	Semana 21-27/09 2015	Variación €
<b>Categoría A: Canales de machos jóvenes sin castrar de más de un año y menos de dos años</b>	Muy buena y poco cubierta (U-2)	389,61	384,66	-4,95
	Muy buena y cubierta (U-3)	386,26	382,22	-4,04
	<i>Precio medio ponderado</i>	387,57	383,17	-4,39
	Buena y poco cubierta (R-2)	363,25	362,18	-1,07
	Buena y cubierta (R-3)	364,80	357,52	-7,29
	<i>Precio medio ponderado</i>	364,24	359,21	-5,03
	Menos buena y poco cubierta(O-2)	328,70	336,64	7,94
Menos buena y cubierta (O-3)	331,05	332,66	1,60	
<i>Precio medio ponderado</i>	329,71	334,94	5,23	
<b>Categoría D: Canales de hembras que hayan parido</b>	Mediocre y poco cubierta (P-2)	175,63	182,85	7,22
	Mediocre y cubierta (P-3)	204,45	204,54	0,10
	<i>Precio medio ponderado</i>	181,86	187,54	5,68
	Buena y cubierta (R-3)	255,71	267,41	11,70
	Buena y grasa (R-4)	268,39	269,88	1,49
	<i>Precio medio ponderado</i>	258,60	267,97	9,37
	Menos buena y poco cubierta(O-2)	223,05	228,79	5,74
Menos buena y cubierta (O-3)	218,06	226,86	8,79	
Menos buena y grasa (O-4)	243,49	249,39	5,89	
<i>Precio medio ponderado</i>	224,10	231,18	7,07	
<b>Categoría E: Canales de otras hembras (de 12 meses ó más)</b>	Muy buena y poco cubierta (U-2)	395,08	401,33	6,25
	Muy buena y cubierta (U-3)	389,04	390,29	1,24
	<i>Precio medio ponderado</i>	390,74	393,38	2,64
	Buena y poco cubierta (R-2)	370,07	366,03	-4,04
	Buena y cubierta (R-3)	357,80	369,61	11,81
	Buena y grasa (R-4)	357,85	356,52	-1,32
	<i>Precio medio ponderado</i>	359,73	368,18	8,45
Menos buena y poco cubierta(O-2)	326,72	338,72	11,99	
Menos buena y cubierta (O-3)	342,97	349,86	6,89	
Menos buena y grasa (O-4)	338,00	338,00	0,00	
<i>Precio medio ponderado</i>	337,95	346,34	8,39	
<b>Categoría Z: Canales de animales desde 8 a menos de 12 meses</b>	Muy buena y poco cubierta (U-2)	410,19	409,68	-0,50
	Muy buena y cubierta (U-3)	403,58	408,28	4,70
	<i>Precio medio ponderado</i>	406,35	408,87	2,52
	Buena y poco cubierta (R-2)	389,77	390,23	0,46
	Buena y cubierta (R-3)	376,05	386,60	10,54
	<i>Precio medio ponderado</i>	379,65	387,55	7,90
	Menos buena y poco cubierta(O-2)	350,46	347,17	-3,29
Menos buena y cubierta (O-3)	338,29	336,70	-1,59	
<i>Precio medio ponderado</i>	345,76	343,13	-2,64	

**I-6 PRECIOS EN MERCADOS REPRESENTATIVOS VACUNO Y OVINO**

**2.-PRECIO MEDIO NACIONAL DEL BOVINO (Euro/100 kg)**

<b>BOVINO VIVO</b>	Semana 14-20/09 2015	Semana 21-27/09 2015	<b>Variación €</b>
Machos hasta 480 Kg. vivo	220,24	220,24	0,00
Machos de más de 480 kg. vivo	198,76	198,76	0,00
Hembras que hayan parido	95,08	92,63	-2,46
Otras hembras de hasta 380 Kg. vivo	222,35	222,95	0,60
Otras hembras de más de 380 Kg. vivo	206,43	207,49	1,06

**3.-PRECIO MEDIO NACIONAL DE OTROS ANIMALES DE LA ESPECIE BOVINA ( R(CE) N° 2273/2002 ).**

<b>OTROS BOVINOS</b>	Semana 14-20/09 2015	Semana 21-27/09 2015	<b>Variación €</b>
Terneros de ocho días a cuatro semanas			
tipo cruzado	268,50	268,50	0,00
tipo frisón/país	110,00	107,50	-2,50
<i>Media ponderada nacional (Euro/Cabeza)</i>	189,25	188,00	-1,25
Bovinos ligeros comprendidos entre seis y doce meses			
tipo cruzado	272,41	272,41	0,00
tipo frisón/país	164,42	164,42	0,00
<i>Media ponderada nacional (Euro/100 kg Vivo)</i>	234,61	234,61	0,00

**B) CORDEROS**

**1.-PRECIOS MEDIOS NACIONALES DE CANALES DE OVINO FRESCAS O REFRIGERADAS R(CE) N° 315/2002  
Euro/100 kg Canal**

<b>CORDEROS I y II</b>	Semana 14-20/09 2015	Semana 21-27/09 2015	<b>Variación €</b>
Corderos I (12 a 13 kg/canal)	628,32	629,57	1,25
Corderos II (13,1 a 16 kg/canal)	526,72	527,52	0,80
<i>Media ponderada</i>	577,52	578,54	1,03

**2.-PRECIOS MEDIOS DE CANALES DE OVINO FRESCAS O REFRIGERADAS EN LOS MERCADOS NACIONALES REPRESENTATIVOS PARA LA C.E.**

<b>MERCADO REPRESENTATIVO Cordero 9-19 kg</b>	Semana 14-20/09 2015	Semana 21-27/09 2015	<b>Variación €</b>
Escorxador Mercabarna	674,46	677,06	2,60
Mat. Valencia	624,71	652,78	28,08
Mercamadrid	702,12	702,12	0,00
Albacete	653,64	653,64	0,00
Extremadura	628,05	628,04	-0,01
Medina del Campo	594,28	594,28	-0,00
Talavera de la Reina	657,22	657,22	0,00
Zaragoza	681,77	681,77	0,00
<i>Media ponderada</i>	636,25	637,18	0,92

**PRECIOS EN MERCADOS REPRESENTATIVOS - PRODUCTOS GANADEROS****D-1)-CANAL PORCINO CAPA BLANCA  
CLASIFICACIÓN EUROP R(CE) N° 1249/2008**

Euro/100 kg Canal

	Clase S			Clase E			Clase U		
	Semana 14-20/09 2015	Semana 21-27/09 2015	Variación €	Semana 14-20/09 2015	Semana 21-27/09 2015	Variación €	Semana 14-20/09 2015	Semana 21-27/09 2015	Variación €
<b>PRECIO MEDIO NACIONAL</b>	153,02	150,68	-2,33	149,37	147,66	-1,71	153,42	151,14	-2,28

	Clase R			Clase O			Clase P		
	Semana 14-20/09 2015	Semana 21-27/09 2015	Variación €	Semana 14-20/09 2015	Semana 21-27/09 2015	Variación €	Semana 14-20/09 2015	Semana 21-27/09 2015	Variación €
<b>PRECIO MEDIO NACIONAL</b>	154,32	151,86	-2,46	156,73	154,54	-2,20	142,88	140,84	-2,04

**D-2)-PORCINO CEBADO**

Euros/kg vivo

LONJAS	SELECTO			NORMAL			GRASO		
	Semana 14-20/09 2015	Semana 21-27/09 2015	Variación €	Semana 14-20/09 2015	Semana 21-27/09 2015	Variación €	Semana 14-20/09 2015	Semana 21-27/09 2015	Variación €
Albacete	1,48	1,46	-0,02	1,45	1,43	-0,02	1,42	1,40	-0,02
Barcelona	--	--	--	1,24	1,21	-0,03	1,21	1,18	-0,03
Huesca	1,22	1,20	-0,02	1,20	1,18	-0,02	1,18	1,16	-0,02
Lleida	1,22	1,20	-0,02	1,20	1,18	-0,02	1,19	1,17	-0,02
Murcia	1,24	1,20	-0,04	1,24	1,20	-0,04	1,22	1,18	-0,04
Pontevedra	1,22	1,20	-0,02	1,20	1,18	-0,02	1,56	1,53	-0,03
Salamanca	1,22	1,20	-0,02	1,20	1,18	-0,02	1,16	1,14	-0,02
Segovia	1,20	1,18	-0,02	1,19	1,17	-0,02	1,29	1,28	-0,01
Zaragoza	1,25	1,23	-0,02	1,20	1,18	-0,02	1,19	1,17	-0,02



**PRECIOS EN MERCADOS REPRESENTATIVOS - PRODUCTOS GANADEROS - PORCINO****E) - PORCINO PRECOZ  
LECHONES, OTRAS CALIDADES.**

Euro/100 Kg vivo

<b>Cerdas de Desvieje</b>	Semana 14-20/09 2015	Semana 21-27/09 2015	<b>Variación €</b>
Cerdas de Desvieje	44,22	44,22	0,00
<b>CERDOS CEBADOS</b>			
Categoría U	118,13	116,38	-1,75
<b>LECHONES</b>			
Lleida.Base 20kg de peso.	90,00	95,00	5,00
Segovia.Base 20kg de peso.	130,00	130,00	0,00
Media nacional. Calidad Normal. Base 20 kg de peso	107,09	111,14	4,05

**F) - TRONCO IBÉRICO**

Euro/100 Kg vivo

<b>TOSTONES</b>	Semana 14-20/09 2015	Semana 21-27/09 2015	<b>Variación €</b>
De 5 a 9 kilos	216,72	216,72	0,00
De 9 a 12 kilos	299,88	299,88	0,00
<b>LECHONES</b>			
Lechón Ibérico Cruzado Base 23 kg	221,37	223,80	2,43
<b>MARRANOS</b>			
Marranos Ibéricos de 35 a 60 kg	219,18	225,52	6,34
<b>PRIMALES</b>			
Primals Ibéricos de 60 a 100 kg	253,36	264,04	10,67
<b>CERDO CEBADO</b>			
Cerdo Cebado (Intensivo)	194,88	194,99	0,11
Cerdo Cebado de Campo (Extensivo)	202,22	202,35	0,12
Cerdo Cebado de Bellota 100% Ibérico	--	--	--
<b>DESVEJEJE</b>			
Reproductores de desvieje	100,00	100,00	0,00
<b>REPRODUCTORES</b>			
Reproductores >6 meses	329,34	329,34	0,00
<b>CASTRONAS</b>			
Castronas	102,17	102,17	0,00

Denominaciones de acuerdo con la Norma de Calidad (RD 4/2014)

**PRECIOS DE MERCADO. PAÍSES MIEMBROS UE**

Semana 37 (21 al 27 de septiembre). Año 2015

**1.- PRECIO MEDIO NACIONAL (EUROS\100 kg CANAL) DE CANALES DE BOVINO PESADO  
SEGÚN MODELO COMUNITARIO DE CLASIFICACIÓN R(CE) No 1249/2008 y R(UE) No 148/2014.  
(Euros/100 kg)**

CATEGORIA	CLASE DE CONFORMACIÓN Y DE ESTADO DE ENGRASAMIENTO	Alemania (DE)	Irlanda (IE)	España (ES)	Francia (FR)	Italia (IT)	Polonia (PL)	Portugal (PT)	Reino Unido (UK)	UE-28	% España / UE
<b>Categoría A: Canales de machos jóvenes sin castrar de mas de 12 y menos 24 meses</b>	Muy buena y poco cubierta (U-2)	392,4	391,7	<b>389,6</b>	406,0	413,6	322,2	371,8	478,7	<b>402,7</b>	<b>-3,2</b>
	Muy buena y cubierta (U-3)	389,7	395,1	<b>386,3</b>	388,0	407,9	318,1	370,2	475,7	<b>392,9</b>	<b>-1,7</b>
	Buena y poco cubierta (R-2)	386,7	380,9	<b>363,3</b>	373,0	374,4	315,2	357,0	458,7	<b>373,0</b>	<b>-2,6</b>
	Buena y cubierta (R-3)	382,1	386,0	<b>364,8</b>	370,0	372,2	313,6	356,4	463,7	<b>375,3</b>	<b>-2,8</b>
	Menos buena y poco cubierta (O-2)	345,8	365,1	<b>328,7</b>	325,0	328,9	298,2	332,1	415,9	<b>334,5</b>	<b>-1,7</b>
	Menos buena y cubierta (O-3)	351,9	367,4	<b>331,1</b>	324,0	328,3	300,7	353,2	430,4	<b>346,5</b>	<b>-4,5</b>
	<b>Categoría A</b>		<b>377,5</b>	<b>382,8</b>	<b>363,6</b>	<b>375,2</b>	<b>402,8</b>	<b>306,2</b>	<b>355,9</b>	<b>447,4</b>	<b>375,1</b>
<b>Categoría D: Hembras paridas</b>	Buena y cubierta (R-3)	314,7	353,3	<b>255,7</b>	402,0	275,2	253,5	239,2	362,4	<b>359,5</b>	<b>-28,9</b>
	Buena y grasa (R-4)	311,1	354,1	<b>268,4</b>	385,0	287,8	267,9	239,4	360,2	<b>331,4</b>	<b>-19,0</b>
	Menos buena y poco cubierta (O-2)	279,3	328,6	<b>223,1</b>	339,0	231,4	233,5	211,2	312,7	<b>263,4</b>	<b>-15,3</b>
	Menos buena y cubierta (O-3)	282,7	337,4	<b>218,1</b>	338,0	254,9	243,9	212,0	327,8	<b>290,4</b>	<b>-24,9</b>
	Menos buena y grasa (O-4)	289,4	339,3	<b>243,5</b>	330,0	258,2	252,9	223,7	329,1	<b>302,1</b>	<b>-19,4</b>
	Mediocre y poco cubierta (P-2)	212,5	294,3	<b>175,6</b>	282,0	201,8	208,2	197,6	264,3	<b>232,9</b>	<b>-24,6</b>
	Mediocre y cubierta (P-3)	227,4	328,9	<b>204,4</b>	307,0	224,9	219,2	210,4	286,4	<b>280,4</b>	<b>-27,1</b>
	<b>Categoría D</b>		<b>275,1</b>	<b>332,6</b>	<b>225,5</b>	<b>347,0</b>	<b>223,6</b>	<b>237,0</b>	<b>208,5</b>	<b>317,7</b>	<b>291,6</b>
<b>Categoría E: Hembras de más de 12 meses</b>	Muy buena y poco cubierta (U-2)	383,1	406,7	<b>395,1</b>	447,0	462,8	306,3	371,0	492,3	<b>446,2</b>	<b>-11,5</b>
	Muy buena y cubierta (U-3)	375,8	413,0	<b>389,0</b>	468,0	449,2	305,5	369,6	497,0	<b>430,7</b>	<b>-9,7</b>
	Buena y poco cubierta (R-2)	371,6	394,0	<b>370,1</b>	395,0	390,9	295,7	363,8	472,5	<b>375,7</b>	<b>-1,5</b>
	Buena y cubierta (R-3)	370,9	400,3	<b>357,8</b>	410,0	389,5	297,9	356,6	483,1	<b>392,5</b>	<b>-8,8</b>
	Buena y grasa (R-4)	362,4	398,0	<b>357,8</b>	387,0		304,3	365,0	482,2	<b>440,4</b>	<b>-18,7</b>
	Menos buena y poco cubierta (O-2)	286,2	367,9	<b>326,7</b>	322,0	270,5	269,7	341,8	424,8	<b>308,2</b>	<b>6,0</b>
	Menos buena y cubierta (O-3)	286,5	382,0	<b>343,0</b>	349,0	260,7	279,6	342,7	451,6	<b>343,5</b>	<b>-0,2</b>
	Menos buena y grasa (O-4)	294,0	381,6	<b>338,0</b>	348,0	265,6	285,5	353,9	465,5	<b>415,0</b>	<b>-18,6</b>
	<b>Categoría E</b>		<b>346,0</b>	<b>393,4</b>	<b>368,2</b>	<b>421,5</b>	<b>442,8</b>	<b>284,9</b>	<b>355,7</b>	<b>474,5</b>	<b>399,9</b>
<b>Categoría Z: Canales de machos y hembras de más de 8 y menos de 12 meses</b>	Muy buena y poco cubierta (U-2)			<b>410,2</b>		467,2	327,5	370,1		<b>415,8</b>	<b>-1,3</b>
	Muy buena y cubierta (U-3)			<b>403,6</b>		460,7		368,8		<b>401,7</b>	<b>0,5</b>
	Buena y poco cubierta (R-2)			<b>389,8</b>		428,2	307,3	352,9		<b>383,8</b>	<b>1,5</b>
	Buena y cubierta (R-3)			<b>376,1</b>		402,7	310,0	361,2		<b>377,4</b>	<b>-0,4</b>
	Menos buena y poco cubierta (O-2)	273,8	366,0	<b>350,5</b>		448,8	257,2	333,3	407,7	<b>351,3</b>	<b>-0,2</b>
	Menos buena y cubierta (O-3)			<b>338,3</b>			293,5	353,4	451,7	<b>349,8</b>	<b>-3,3</b>
	<b>Categoría Z</b>		<b>273,8</b>	<b>366,0</b>	<b>380,0</b>		<b>460,2</b>	<b>285,3</b>	<b>354,6</b>	<b>429,8</b>	<b>382,1</b>

**2.- PRECIO MEDIO NACIONAL DE ANIMALES VIVOS DE LA ESPECIE BOVINA  
SEGÚN MODELO COMUNITARIO R(UE) N° 807/2013.**

CATEGORIA	Alemania (DE)	Irlanda (IE)	España (ES)	Francia (FR)	Italia (IT)	Polonia (PL)	Reino Unido (UK)	UE-28	% España / UE
<b>Bovinos de mas de 6 y menos de 12 meses (Euros/100 kg vivo) (Media ponderada Frison y Cruzado)</b>	172,00	240,00	<b>234,61</b>	281,00	286,00	232,66	248,72	<b>244,22</b>	<b>-3,93</b>
<b>Terneros de 8 días a 4 semanas (Euros/cabeza):</b>									
. <b>FRISON/PAIS</b>	89,59	138,78	<b>110,00</b>	70,00	127,98	122,51	70,60	<b>94,66</b>	<b>16,2</b>
. <b>CRUZADO</b>	169,80	326,05	<b>268,50</b>	218,00	221,69	188,06	347,06	<b>243,27</b>	<b>10,37</b>

**PRECIOS DE MERCADO. PAÍSES MIEMBROS UE**

Semana 37 (21 al 27 de septiembre). Año 2015

**B) OVINO**PRECIO MEDIO NACIONAL DE CANALES DE OVINO, SEGÚN MODELO COMUNITARIO R(CE) Nº 315/2002 y R(CE) Nº 1249/2008  
(EUROS\100 kg CANAL)

CATEGORIA	Bulgaria (BG)	Alemania (DE)	España (ES)	Francia (FR)	Irlanda (IE)	Italia (IT)	Holanda (NL)	Polonia (PL)	Portugal (PT)	Reino Unido (UK)	UE-28	% España / UE
<b>Canales de Corderos Pesados (&gt;13 kg)</b>		543,49	<b>526,72</b>	643,00	433,23		523,80	367,47		474,38	<b>486,44</b>	<b>8,28</b>
<b>Canales de Corderos Ligeros (&lt;13 kg)</b>	628,87		<b>766,68</b>			640,48			436,00		<b>639,61</b>	<b>19,87</b>

**C) PORCINO**PRECIO MEDIO NACIONAL DE LA ESPECIE PORCINA, SEGÚN MODELO COMUNITARIO DE CLASIFICACIÓN R(CE) Nº 1249/2008 y R(UE) No 148/2014.  
(EUROS\100 kg CANAL)

CATEGORIA	Bulgaria (BG)	Alemania (DE)	España (ES)	Francia (FR)	Irlanda (IE)	Italia (IT)	Holanda (NL)	Polonia (PL)	Portugal (PT)	Reino Unido (UK)	UE-28	% España / UE
<b>Porcino. Clase S (&gt;60% magro)</b>		155,52	<b>153,02</b>	157,00	144,64		133,48	151,50		180,68	<b>152,27</b>	<b>0,49</b>
<b>Porcino. Clase E (60-55% magro)</b>	171,40	152,00	<b>149,37</b>	148,00	143,73	166,00	132,34	148,65	155,00	175,81	<b>148,68</b>	<b>0,46</b>
<b>Porcino. Clase R (50-45% magro)</b>			<b>154,32</b>			188,52				163,31	<b>187,82</b>	<b>-17,84</b>
<b>Lechones (Euros/unidad)</b>		37,50	<b>21,42</b>	24,20		61,60	18,75	35,40	36,00	61,89	<b>33,83</b>	<b>-36,68</b>

**D) POLLOS Y HUEVOS**PRECIO MEDIO NACIONAL DE CANALES DE POLLOS (65% RENDIMIENTO), Y DE HUEVOS, MEDIA DE LAS CLASES L Y M  
SEGÚN MODELO COMUNITARIO DE CLASIFICACIÓN R(CE) Nº 546/2003.

CATEGORIA	Bulgaria (BG)	Alemania (DE)	España (ES)	Francia (FR)	Irlanda (IE)	Italia (IT)	Holanda (NL)	Polonia (PL)	Portugal (PT)	Reino Unido (UK)	UE-28	% España / UE
<b>Pollos. 65% de rendimiento (Euros/100kg canal)</b>	288,62	260,00	<b>174,01</b>	225,00	180,00	203,75	201,00	136,50	158,00	178,80	<b>190,25</b>	<b>-8,5</b>
<b>Huevos. Media Clases L y M (Euros/100 kg)</b>	122,77	171,56	<b>110,63</b>	129,50	142,20	174,60	120,00	158,88	133,60	144,87	<b>134,91</b>	<b>-18,0</b>



GOBIERNO  
DE ESPAÑA

MINISTERIO  
DE AGRICULTURA, ALIMENTACIÓN  
Y MEDIO AMBIENTE