



21 de septiembre 2016

Índice:

- 1. Precios Medios Nacionales, comentarios y gráficos**
- 2. Precios en Mercados Representativos UE (nacionales)**
 - 2.1 Cereales
 - 2.2 Vinos de mesa
 - 2.3 Aceites y Semillas
 - 2.4 Frutas y Hortalizas
 - 2.5 Vacuno
 - 2.6 Ovino
 - 2.7 Porcino
- 3. Precios en Mercados Representativos UE (semana anterior)**



GOBIERNO
DE ESPAÑA

MINISTERIO
DE AGRICULTURA, ALIMENTACIÓN
Y MEDIO AMBIENTE

SECRETARÍA GENERAL TÉCNICA

Subdirección General de Estadística

sgestadi@magrama.es

<http://www.magrama.gob.es/es/estadistica/temas/default.aspx>

Publicación elaborada por la
Secretaría General Técnica
Subdirección General de Estadística



MINISTERIO DE AGRICULTURA, ALIMENTACIÓN Y MEDIO AMBIENTE

Edita

© Ministerio de Agricultura, Alimentación y Medio Ambiente
Secretaría General Técnica
Centro de Publicaciones
Catálogo de Publicaciones de la Administración General del Estado:
<http://publicacionesoficiales.boe.es/>

N.I.P.O.: 280-15-017-3

Se permite la utilización, copia o reproducción de los datos de este Boletín siempre que se cite expresamente su procedencia

PRECIOS MEDIOS NACIONALES AGRÍCOLAS

PRODUCTOS AGRÍCOLAS (especificaciones)		Semana 36 05-11/09	Semana 37 12-18/09	Variación semanal euros	Variación semanal %
CEREALES, alfalfa y pisa de girasol					
(1)	Trigo blando panificable (€/t)	157,37	156,80	-0,57	-0,36
(1)	Cebada pienso (€/t)	146,51	146,40	-0,11	-0,08
(1)	Maíz grano (€/t)	174,12	174,28	0,16	0,09
(4)	Arroz cáscara (€/t)	308,22	308,22	0,00	0,00
(1)	Alfalfa (€/t)	148,60	148,60	0,00	0,00
(1)	Pisa de girasol (€/t)	364,67	365,93	1,26	0,35
VINOS (sin Indicación Geográfica)					
(2)	Vino blanco (€/hgdo)	2,31	2,26	-0,05	-2,16
(2)	Vino tinto, 12 puntos de color (€/hgdo)	2,78	2,78	0,00	0,00
ACEITES VEGETALES					
(3)	Aceite de oliva virgen, de 0,8° a 2° (€/100 kg)	312,71	312,32	-0,39	-0,12
(3)	Aceite de oliva lampante, más de 2° (€/100 kg)	305,57	306,20	0,63	0,21
(3)	Aceite de orujo crudo (€/100 kg)	96,93	97,10	0,17	0,17
(3)	Aceite girasol refinado (€/100 kg)	83,02	82,85	-0,17	-0,20
FRUTAS					
(4)	Clementina (€/100kg)	35,17	32,35	-2,82	-8,02
(4)	Limón (€/100kg)	90,00	77,50	-12,50	-13,89
(4)	Naranja (€/100 kg)	17,18	18,18	1,00	5,82
(4)	Manzana Golden (€/100kg)	46,53	48,59	2,06	4,42
(4)	Pera Blanquilla (€/100kg)	53,47	55,65	2,18	4,09
(4)	Uva de mesa (€/100 kg)	63,75	67,36	3,60	5,65
(4)	Ciruela (€/100 kg)	36,66	37,73	1,08	2,94
(4)	Melocotón (€/100 kg)	40,79	40,13	-0,66	-1,62
(4)	Plátano (€/100 kg)	25,75	26,84	1,09	4,23
HORTALIZAS					
(4)	Acelga (€/100kg)	47,51	46,74	-0,77	-1,63
(4)	Ajo seco (€/100 kg)	185,20	192,52	7,32	3,95
(4)	Berenjena (€/100 kg)	39,19	48,44	9,25	23,61
(4)	Calabacín (€/100 kg)	30,43	20,44	-9,99	-32,83
(4)	Cebolla (€/100 kg)	14,45	13,32	-1,13	-7,81
(4)	Champiñón (€/100kg)	112,69	112,85	0,16	0,14
(4)	Judía verde tipo plana (€/100 kg)	206,55	222,21	15,66	7,58
(4)	Lechuga Romana (€/100 kg)	21,60	23,18	1,58	7,33
(4)	Melón Piel de Sapo (€/100 kg)	29,03	32,68	3,64	12,54
(4)	Pepino (€/100 kg)	31,75	31,52	-0,22	-0,71
(4)	Pimiento verde tipo italiano (€/100 kg)	48,50	55,46	6,96	14,34
(4)	Sandía con pepitas (€/100 kg)	25,48	27,64	2,16	8,48
(4)	Tomate liso (€/100 kg)	60,50	52,36	-8,14	-13,46
(4)	Zanahoria (€/100 kg)	15,33	15,24	-0,09	-0,57
(4)	Patata (€/100 kg)	31,68	31,56	-0,12	-0,37

Posición comercial:

(1) Entrada industria; (2) Salida bodega; (3) Salida almazara; (4) Granel: sobre árbol, finca, almacén, agricultor, alhóndiga, lonja

- **CEREALES** (▼): Únicamente el trigo blando panificable presenta ligeros descensos en el precio (-0,36%), permaneciendo estables en cebada pienso (-0,08%), maíz grano (0,09%) y arroz.
- **VINOS SIN DOP/IGP** (▼): El vino blanco muestra disminución en precios (-2,16%), mientras que el tinto muestra mayor estabilidad.
- **ACEITES VEGETALES** (▲▼): Leves variaciones en ambos sentidos de las cotizaciones del aceite de oliva en sus diferentes tipologías, virgen (-0,12%), lampante (0,21%), orujo crudo (0,17%); mientras en aceite de girasol refinado también retroceden (-0,20%).
- **CÍTRICOS** (▼): Permaneciendo aún escaso el número de transacciones de cítricos en general, la entrada en comercialización de variedades menos cotizadas hace descender esta semana el precio medio de la clementina (-8,02%). Baja también el limón fino en Alicante (-13,89%). Por el contrario, se aprecia ligeramente la naranja Navelina (5,82%).
- **FRUTA DE PEPITA** (▲): La llegada a los mercados de variedades de más precio eleva la cotización de la uva de mesa (5,65%). En proporción similar suben también la manzana Golden (4,42%) y la pera Blanquilla (4,09%).
- **FRUTA DE HUESO** (▲▼): Poca variación de los precios medios de la fruta de hueso esta semana: ciruela (2,94%) y melocotón (-1,62%).
- **HORTALIZAS** (▲▼): Como viene siendo habitual, disparidad de tendencias en las cotizaciones de los productos hortícolas esta semana. Destaca la subida de la berenjena (23,61%) que contrasta con el descenso del calabacín (-32,83%) toda vez que el mercado almeriense va ganando importancia en cuanto a volúmenes comercializados. Al final de sus campañas siguen al alza los precios de melón Piel de Sapo (12,54%) y sandía con pepitas (8,48%). Descenso del tomate redondo (-13,46%) con precios estabilizados a la baja en Murcia, mientras que cabe resaltar los ascensos del pimiento verde italiano (14,34%) y de la judía verde plana (7,58%). Se mantiene la estabilidad en la cotización de la patata (-0,37%).

PRECIOS MEDIOS NACIONALES AGRÍCOLAS

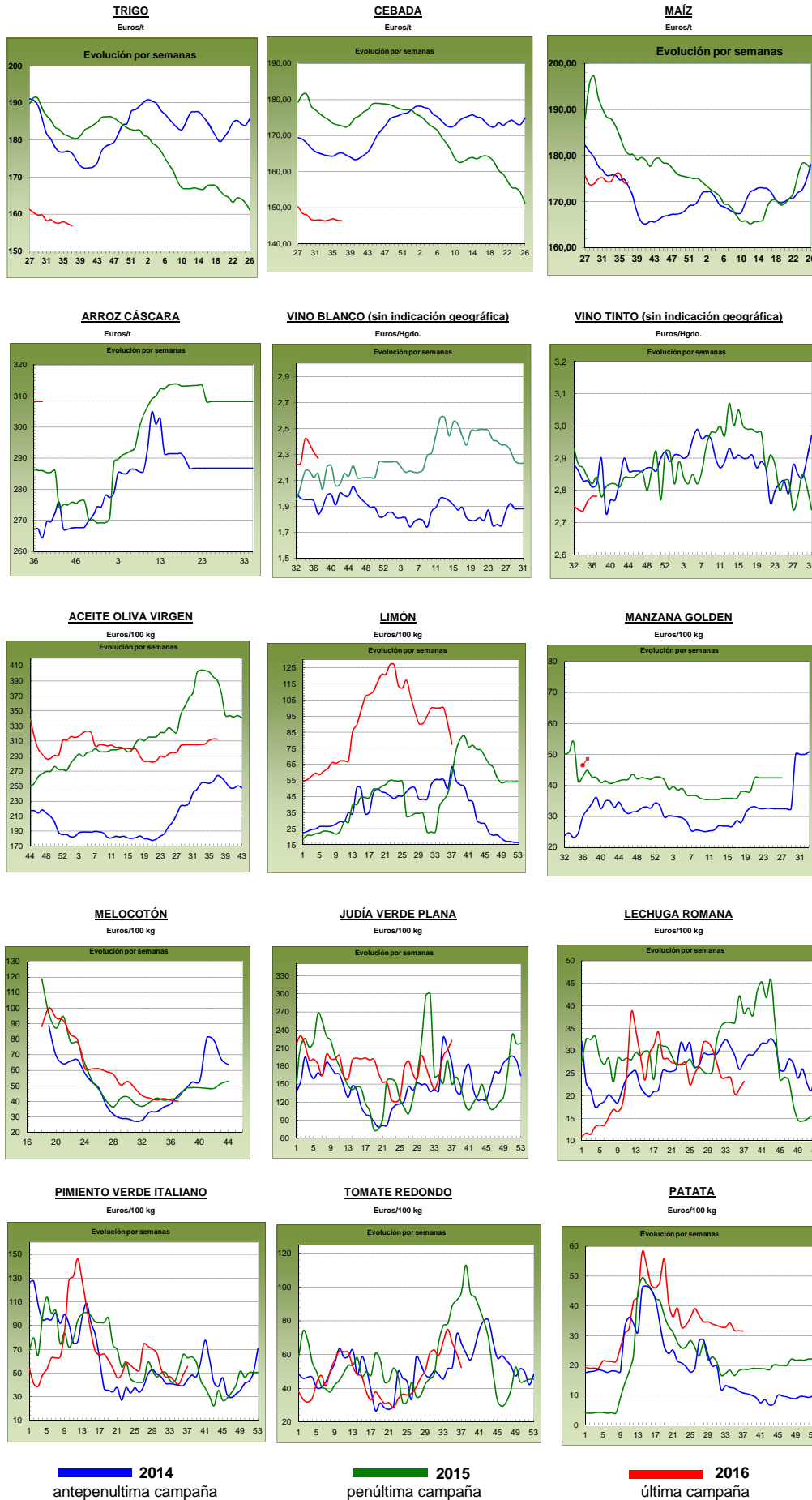

PRECIOS MEDIOS NACIONALES GANADEROS

PRODUCTOS GANADEROS (especificaciones)		Semana 36 05-11/09	Semana 37 12-18/09	Variación semanal euros	Variación semanal %
VACUNO					
(5)	Ternera, 180-300 kilos (€/100 kg canal)	371,01	371,28	0,27	0,07
(5)	Machos de 12 a 24 meses (Clase R) (€/100 kg canal)	358,81	364,59	5,78	1,61
(5)	Animales de 8 a 12 meses (Clase R) (€/100 kg canal)	376,86	373,13	-3,73	-0,99
(5)	Bovino vivo, conjunto categorías (€/100 kg vivo)	190,84	190,84	0,00	0,00
CORDERO					
(5)	Corderos 9-19 kilos (€/100 kg canal)	614,39	617,15	2,76	0,45
(5)	Corderos 12-16 kilos (€/100 kg canal)	567,89	569,47	1,58	0,28
PORCINO					
(5)	Porcino >60% magro (Clase S) (€/100 kg canal)	167,17	167,80	0,63	0,38
(5)	Porcino 60-55% magro (Clase E) (€/100 kg canal)	161,20	163,25	2,05	1,27
(5)	Porcino 55-50% magro (Clase U) (€/100 kg canal)	170,82	170,66	-0,16	-0,09
(5)	Porcino 50-45% magro (Clase R) (€/100 kg canal)	169,92	172,60	2,68	1,58
(5)	Lechon 20 kg (€/unidad)	25,58	25,78	0,20	0,78
POLLO					
(6)	Pollo, media de canales del 83% y 65% rdto. (€/100 kg canal)	160,04	157,95	-2,09	-1,31
(6)	Pollo P10 (83% rdto.) (€/100 kg canal)	165,48	162,01	-3,47	-2,10
(6)	Pollo P90 (65% rdto.) (€/100 kg canal)	159,41	157,48	-1,93	-1,21
HUEVOS					
(7)	Huevos, media Clase L y M (€/100 kg)	77,27	79,78	2,51	3,25
(7)	Huevos - Clase L (€/docena)	0,63	0,65	0,02	3,17
(7)	Huevos - Clase M (€/docena)	0,54	0,55	0,01	1,85
CONEJO					
(8)	Conejo 1,8-2,2 kilo, vivo (€/100 kg)	162,60	162,78	0,18	0,11
LECHE Y PRODUCTOS LÁCTEOS					
(10)	Suero de leche en polvo (€/100 kg)	62,86	71,22	8,37	13,31
(9)	Leche de vaca (€/100 litros). Fuente: FEAGA	Precio julio 2016: 28,60 €/100 litros			
MIEL					
(11)	Miel multifloral a granel (€/100 kg)	Precio julio 2016: 298,43 €/100 kg			

Posición comercial:

- (5) Entrada matadero; (6) Salida muelle matadero; (7) Salida muelle centro de embalaje; (8) Salida granja; (9) Precio pagado al ganadero
(10) Precio franco fábrica sin impuestos ni costes; (11) Venta a la industria o mayorista

COMENTARIOS DE MERCADO

● **VACUNO** (=): Se mantienen los precios de **canales de vacuno** con una subida para las canales de 12 hasta 24 meses (1,61%) y bajada en los de 8 hasta 12 meses (-0,99%). Sin cambios en las terneras. La empírica de bajos pesos y menor número de cabezas sacrificadas indican una demanda por encima de la oferta. El consumo interno está limitado por los gastos familiares de los pagos aplazados de las vacaciones y de los inevitables gastos escolares.

El **ganado en vivo** muestra signos de estabilidad.

● **CORDERO** (=): Las cotizaciones de los corderos sin cambios importantes (0,36% de media), debido a una oferta en campo muy ajustada.

● **PORCINO** (▲): El **cebado de capa blanca** anota ligera subida (0,78% de media), debido a un importante aumento en el número de cabezas sacrificadas. El **lechón de base 20 kg** prácticamente estable (0,78%).

● **POLLOS** (▼): El pollo registra nuevo descenso (-1,31% de media), siendo mayor la bajada en los P10 (-2,10%) que en los P90 (-1,21%).

● **HUEVOS** (▲): Nueva subida en los precios de los huevos, más acusada en los de mayor gramaje (Clase L 3,17%), que en los medianos (Clase M 1,85%), motivado por una buena exportación y una industria que pide con más alegría.

● **CONEJO** (=): Se repiten las cotizaciones en el conejo vivo de granja, parece que se compensó la elevada oferta en del norte Gallego y del Centro con la buena demanda del Levante.

● **PRODUCTOS LÁCTEOS** (▲): Subida del Suero de leche en polvo (13,31%).

● **MIEL** (▼): Descenso del (-1,19%) en el precio de la miel multifloral a granel en el mes de julio respecto al mes previo.

PRECIOS MEDIOS NACIONALES GANADEROS

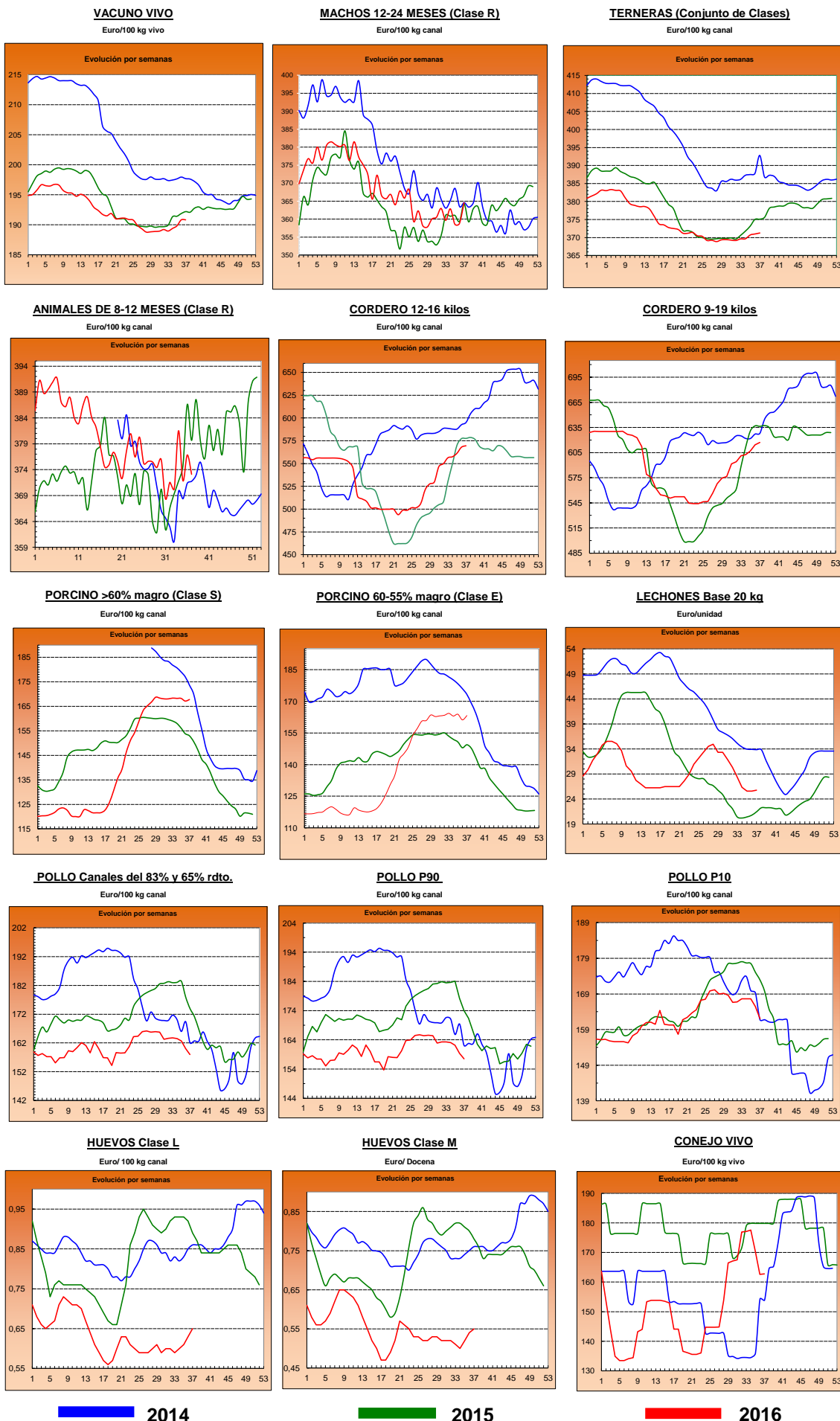

2014

2015

2016

I-2 PRECIOS EN MERCADOS REPRESENTATIVOS - CEREAL

Precios en Euro/Tonelada

REGLAMENTO (UE) N° 1272/2009 DE LA COMISION. Artículo 56, apartado 3.**Precios de comercio al por mayor. Mercancía nacional y/o importada, sobre vehículo**

PRODUCTO	MERCADO REPRESENTATIVO	Semana 05-11/09 2016	Semana 12-18/09 2016	Variación €
Trigo Blando Panificable	Albacete	153,00	151,00	-2,00
	Ávila	149,00	149,00	0,00
	Barcelona	175,00	173,00	-2,00
	Burgos	145,80	145,00	-0,80
	Huesca	160,00	158,00	-2,00
	León	157,40	157,40	0,00
	Lérida	161,00	161,00	0,00
	Madrid	155,00	154,00	-1,00
	Murcia	164,00	161,00	-3,00
	Navarra	155,00	155,00	0,00
	Palencia	152,00	152,00	0,00
	Pontevedra	170,00	170,00	0,00
	Salamanca	152,50	152,30	-0,20
	Segovia	147,60	147,60	0,00
	Sevilla	180,00	180,00	0,00
	Soria	155,00	154,00	-1,00
	Tarragona	162,00	161,00	-1,00
	Valladolid	144,80	147,20	2,40
Zamora	154,60	154,60	0,00	
Trigo Duro	Cádiz	--	210,00	--
	Córdoba	210,00	216,00	6,00
	Sevilla	--	210,00	--
	Zaragoza	205,00	204,00	-1,00

I-2 PRECIOS EN MERCADOS REPRESENTATIVOS - CEREAL

Precios en Euro/Tonelada

REGLAMENTO (UE) N° 1272/2009 DE LA COMISION. Artículo 56, apartado 3.

Precios de comercio al por mayor. Mercancía nacional y/o importada, sobre vehículo

PRODUCTO	MERCADO REPRESENTATIVO	Semana 05-11/09 2016	Semana 12-18/09 2016	Variación €
Cebada Pienso	Albacete	138,60	138,60	0,00
	Ávila	140,00	140,00	0,00
	Ciudad Real	147,00	147,00	0,00
	La Coruña	153,00	153,00	0,00
	Cuenca	140,00	140,00	0,00
	Gerona	156,00	155,00	-1,00
	Granada	156,00	156,00	0,00
	Huesca	147,00	145,00	-2,00
	León	147,00	147,00	0,00
	Lérida	147,00	146,00	-1,00
	Murcia	154,00	154,00	0,00
	Palencia	142,40	142,20	-0,20
	Pontevedra	159,00	159,00	0,00
	Segovia	137,00	137,00	0,00
	Sevilla	158,00	158,00	0,00
	Teruel	146,00	147,00	1,00
	Valladolid	138,80	140,60	1,80
	Zamora	142,40	142,40	0,00
	Zaragoza	146,00	147,00	1,00
Cebada Malta	Albacete	164,00	164,00	0,00
	Burgos	141,00	141,00	0,00
	Cuenca	164,00	164,00	0,00
	Huesca	160,00	154,00	-6,00
	Navarra	165,00	165,00	0,00
	Palencia	144,00	144,00	0,00
	Valladolid	144,00	145,00	1,00

I-2 PRECIOS EN MERCADOS REPRESENTATIVOS - CEREAL

Precios en Euro/Tonelada

REGLAMENTO (UE) N° 1272/2009 DE LA COMISION. Artículo 56, apartado 3.

Maíz grano, precios de comercio al por mayor. Mercancía nacional y/o importada, sobre vehículo
Arroz cáscara, arroz blanco precios salida almacén agricultor

PRODUCTO	MERCADO REPRESENTATIVO	Semana 05-11/09 2016	Semana 12-18/09 2016	Variación €
Maíz Grano	Badajoz	174,00	172,00	-2,00
	Barcelona	181,00	179,00	-2,00
	Cáceres	174,00	172,00	-2,00
	La Coruña	178,00	178,00	0,00
	Gerona	181,00	179,00	-2,00
	Huesca	170,00	168,00	-2,00
	León	165,00	166,00	1,00
	Lérida	170,00	172,00	2,00
	Madrid	178,00	176,00	-2,00
	Murcia	170,00	173,00	3,00
	Navarra	175,00	173,00	-2,00
	Sevilla	175,00	175,00	0,00
	Tarragona	173,00	173,00	0,00
	Valencia	181,00	181,00	0,00
Zaragoza	165,00	175,00	10,00	
Arroz cáscara (Indica)	Badajoz	295,78	295,78	0,00
	Sevilla	309,07	309,07	0,00
Arroz cáscara (Japónica)	Badajoz	318,25	318,25	0,00
	Sevilla	342,50	342,50	0,00
Arroz blanco (Indica)	Badajoz	572,36	572,36	0,00
	Sevilla	535,04	535,04	0,00
	Valencia	540,00	540,00	0,00
Arroz blanco (Japónica)	Badajoz	591,30	591,30	0,00
	Sevilla	537,78	537,78	0,00
	Valencia	606,00	606,00	0,00
Arroz blanco vaporizado (Indica)	Badajoz	638,00	638,00	0,00
	Sevilla	749,36	749,36	0,00
	Valencia	600,00	600,00	0,00
Arroz partido	Badajoz	322,00	322,00	0,00
	Valencia	320,00	320,00	0,00

**I-3 PRECIOS EN MERCADOS REPRESENTATIVOS
VINOS BLANCO Y TINTO SIN INDICACION GEOGRAFICA
Reglamentos UE Nº 479/2008 y 144/2013**

**En €/hgdo, salida bodega, a granel, pago al contado sin I.V.A.
Precio de vino tinto referido al producto de 12 puntos de color**

PRODUCTO	MERCADO REPRESENTATIVO	Semana 5/09 - 11/09 36 2016	Semana 12 - 18/09 37 2016	Variación €
VINO BLANCO	Albacete	2,75	2,67	-0,08
	Badajoz	2,41	2,41	0,00
	Ciudad Real	2,28	2,28	0,00
	Cuenca	2,40	2,29	-0,11
	Toledo	2,22	2,01	-0,21
VINO TINTO	Albacete	3,03	3,04	0,01
	Ciudad Real	2,54	2,53	-0,01
	Cuenca	2,88	2,91	0,03
	Badajoz	2,42	2,42	0,00
	Murcia	2,84	2,84	0,00
	Toledo	3,06	3,06	0,00
	Valencia	2,87	2,87	0,00

I-4 PRECIOS EN MERCADOS REPRESENTATIVOS DE ACEITES

Aceites. Precios sobre almazara, en €100 kg, sin I.V.A.Rgtos C.E. 865/04 y 826/08

Semilla de girasol. Precios en centros de demanda, en €100 kg, sin I.V.A. Rgto C.E.E. 3405/93

PRODUCTO Y ESPECIFICACIONES	MERCADO REPRESENTATIVO	Semana 36 5/09 -11/09 2016	Semana 37 12 -18/09 2016	Variación €
ACEITE DE OLIVA VIRGEN EXTRA Menos de 0,8°	Badajoz	317,50	317,50	0,00
	Ciudad Real	319,00	315,00	-4,00
	Córdoba	317,06	317,06	0,00
	Granada	316,00	317,50	1,50
	Jaén	318,82	317,24	-1,58
	Málaga	320,35	319,47	-0,88
	Sevilla	326,07	323,57	-2,50
	Tarragona	327,50	327,50	0,00
	Toledo	320,00	317,00	-3,00
ACEITE DE OLIVA VIRGEN De 0,8° a 2°	Badajoz	312,50	312,50	0,00
	Córdoba	313,38	313,38	0,00
	Granada	310,00	310,00	0,00
	Jaén	312,18	311,22	-0,96
	Sevilla	316,58	316,58	0,00
	Cadiz	312,00	312,00	0,00
	Tarragona	315,00	315,00	0,00
	Toledo	313,00	311,00	-2,00
	ACEITE DE OLIVA LAMPANTE Más de 2°	Córdoba	305,88	305,88
Granada		307,00	307,00	0,00
Jaén		305,54	306,74	1,20
Málaga		308,30	308,61	0,31
Sevilla		311,32	308,82	-2,50
Tarragona		292,50	292,50	0,00
Badajoz		307,50	307,50	0,00
ACEITE DE OLIVA REFINADO		Córdoba	301,28	301,28
	Jaén	304,16	304,16	0,00
	Tarragona	312,50	312,50	0,00
ACEITE DE ORUJO CRUDO	Córdoba	98,06	97,56	-0,50
	Jaén	97,73	97,73	0,00
	Tarragona	95,00	96,00	1,00
ACEITE DE ORUJO REFINADO	Córdoba	137,32	137,82	0,50
	Jaén	136,69	136,69	0,00
	Tarragona	133,00	137,50	4,50
ACEITE DE GIRASOL REFINADO	Córdoba	82,48	82,48	0,00
	Sevilla	83,07	82,57	-0,50
	Tarragona	83,50	83,50	0,00
PIPA DE GIRASOL	Andalucía	363,94	367,55	3,61
	Centro-Norte	365,16	364,85	-0,30

I-5 PRECIOS EN MERCADOS REPRESENTATIVOS - FRUTAS Y HORTALIZAS

PRECIOS DE PRODUCTOS NACIONALES

Mercados representativos de producción

Rgts. CE 1234/2007 y 543/2011

En €/100 kg, a salida agrupación de productores, envasado, sin I.V.A, incluyendo el precio del envase.

CÍTRICOS

PRODUCTO	MERCADO	VARIEDAD O TIPO	CAT.	CALIBRE mm.	DIA/MES						
					12/9	13/9	14/9	15/9	16/9	17/9	18/9
LIMÓN	Alicante	Fino	I	3-4	-	-	170,00	-	-	-	-
SATSUMA	Valencia	Clausellina/Okitsu	I	1-X - 2	-	-	-	-	58,21	-	-

FRUTAS DE PEPITA

PRODUCTO	MERCADO	VARIEDAD O TIPO	CAT.	CALIBRE	DIA/MES						
					12/9	13/9	14/9	15/9	16/9	17/9	18/9
MANZANA	Lleida	Golden Delicious	I	70-80	58,59	58,06	58,18	55,87	56,04	-	-
	Lleida	Royal Gala	I	70-80	69,75	69,05	68,78	70,86	72,95	-	-
	Girona	Golden Delicious	I	70-80	76,11	76,11	76,11	76,11	76,11	-	-
	Girona	Granny Smith	I	70-80	78,77	78,77	78,77	78,77	78,77	-	-
	Girona	Red Delicious	I	70-80	80,63	80,63	80,63	80,63	80,63	-	-
	Girona	Royal Gala	I	70-80	79,23	79,23	79,23	79,23	79,23	-	-
PERA	Lleida	Abbé Fétel	I	70-75	-	-	100,75	99,68	98,61	-	-
	Lleida	Blanquilla	I	55-60	72,00	72,97	73,34	72,62	73,44	-	-
	Lleida	Conferencia	I	60-65+	72,11	72,29	72,23	72,27	71,17	-	-
	Lleida	Williams	I	65+-75+	-	-	71,81	-	-	-	-
	Lleida	Condesa (Alexandrina)	I	65-70	66,00	67,00	68,00	67,00	68,00	-	-
	Lleida	Ercolini	I	<55	109,94	100,36	111,32	101,94	109,81	-	-
	Lleida	Limonera	I	60-65	74,74	75,14	75,35	74,35	-	-	-
	Murcia	Ercolini	I	<55	122,00	122,00	123,00	123,00	122,00	-	-
UVA DE MESA	Alicante	Moscatel Italia			-	100,00	-	-	-	-	85,00
	Alicante	Moscatel Italia Embolsada (Ideal)			108,97	-	-	-	100,00	-	104,00
	Alicante	Red Globe			-	-	97,84	85,00	95,00	92,54	-
	Alicante	D. María			-	-	118,05	-	110,96	-	-
	Murcia	Autumn Royal			140,00	140,00	150,00	140,00	140,00	-	-
	Murcia	Crimson Seedless			150,00	150,00	150,00	150,00	150,00	-	-

FRUTAS DE HUESO

PRODUCTO	MERCADO	VARIEDAD O TIPO	CAT.	CALIBRE mm	DIA/MES						
					12/9	13/9	14/9	15/9	16/9	17/9	18/9
CIRUELA	Zaragoza	Reina Claudia		35 mm y más	75,39	-	81,37	76,44	93,05	-	-
	Zaragoza	President		35 mm y más	87,00	-	87,00	-	87,00	-	-
MELOCOTÓN	Lleida	Pulpa amarilla	I	61-73 (A/B)	67,18	66,54	66,52	66,71	66,32	-	-
	Lleida	Pulpa blanca	I	61-73 (A/B)	72,00	73,00	72,00	71,81	72,00	-	-
	Zaragoza	Pulpa amarilla	I	61-73 (A/B)	63,72	64,82	64,52	62,59	57,01	-	-
NECTARINA	Lleida	Pulpa amarilla	I	61-73 (A/B)	81,25	80,66	81,00	81,20	80,91	-	-
	Lleida	Pulpa blanca	I	61-73 (A/B)	78,29	88,83	92,69	78,87	87,53	-	-
	Zaragoza	Pulpa amarilla	I	61-73 (A/B)	67,38	77,90	69,38	67,35	-	-	-
PARAGUAYA	Lleida	-	I	61-73 (A/B)	75,44	71,01	72,04	76,30	76,42	-	-
	Zaragoza	-	I	61-73 (A/B)	74,55	73,81	74,55	-	-	-	-

I-5 PRECIOS EN MERCADOS REPRESENTATIVOS - FRUTAS Y HORTALIZAS

PRECIOS DE PRODUCTOS NACIONALES

Mercados representativos de producción

Rgtos. CE 1234/2007 y 543/2011

En €/100 kg, a salida agrupación de productores, envasado, sin I.V.A, incluyendo el precio del envase.

HORTALIZAS

PRODUCTO	MERCADO	VARIEDAD O TIPO	CAT.	CALIBRE	DIA/MES						
					12/9	13/9	14/9	15/9	16/9	17/9	18/9
AJO	Córdoba	Blanco		50-80 mm	255,00	255,00	255,00	255,00	255,00	-	-
	Córdoba	Morado		45-55 mm	276,82	276,60	276,67	276,48	276,43	-	-
	Córdoba	Spring Blanco		50-60 mm	265,00	265,00	265,00	265,00	265,00	-	-
	Córdoba	Spring Violeta		50-60 mm	255,00	255,00	255,00	255,00	255,00	-	-
	Cuenca	Blanco		50-60 mm	285,00	285,00	285,00	285,00	285,00	-	-
	Cuenca	Morado		45-55 mm	293,00	293,00	293,00	293,00	293,00	-	-
BERENJENA	Almería	Alargada		40 mm y +	62,50	70,00	73,16	79,00	87,00	-	-
CALABACÍN	Almería	-		14-21	24,00	20,00	20,00	-	17,14	-	-
CHAMPIÑÓN	La Rioja	Cerrado		30-65 mm	147,47	149,06	148,60	148,22	148,95	-	-
COLIFLOR	La Rioja	-		-	34,09	31,82	31,82	31,82	29,55	-	-
JUDÍA VERDE	Almería	Plana		-	210,00	202,00	190,00	210,00	201,00	-	-
LECHUGA	Almería	Iceberg	I	400 g y +	79,66	64,18	44,82	68,38	76,62	78,05	-
	Murcia	Iceberg	I	400 g y más	100,00	100,00	100,00	100,00	100,00	-	-
	Murcia	Baby	I	-	118,00	118,00	118,00	120,00	120,00	-	-
	Murcia	Romana	I	-	115,00	115,00	117,00	117,00	117,00	-	-
PEPINO	Almería	Almería		350-500 g	21,43	24,29	-	20,00	-	-	-
PIMIENTO	Almería	Lamuyo rojo	I	700 mm y +	137,00	-	110,00	-	-	-	-
	Almería	Cuadrado Verde	I	700 mm y +	67,00	61,00	63,00	52,00	45,00	-	-
	Almería	Verde alargado	I	40 mm y +	-	-	65,00	-	-	-	-
	Murcia	Cuadrado Color (rojo o amarillo)	I	70 mm y más	77,21	76,36	77,32	77,57	76,74	-	-
	Murcia	Cuadrado Verde	I	70 mm y más	65,08	63,88	63,71	65,59	65,50	-	-
SANDÍA	Almería	Sin semillas			31,98	31,54	32,99	32,02	32,59	29,40	-
TOMATE	Almería	Redondo	I	57-100 mm	69,00	59,00	62,00	70,00	84,00	70,00	-
	Almería	Cereza	I	-	-	-	-	-	-	202,00	-
	Granada	Cereza	I	-	168,00	180,00	162,00	177,00	179,00	183,00	-
	Murcia	Redondo	I	57-100 mm	75,00	75,00	73,00	72,00	73,00	-	-

I-6 PRECIOS EN MERCADOS REPRESENTATIVOS VACUNO Y OVINO

A) BOVINO

1.- PRECIO MEDIO NACIONAL (Euro/100 kg Canal) DE CANALES DE BOVINO PESADO SEGÚN MODELO COMUNITARIO DE CLASIFICACIÓN (R(CE) No 1249/2008 y R(UE) No 148/2014).

CATEGORÍA	CLASE DE CONFORMACIÓN Y DE ESTADO DE ENGRASAMIENTO	Semana 05-11/09 2016	Semana 12-18/09 2016	Variación €
Categoría A: Canales de machos jóvenes sin castrar de más de un año y menos de dos años	Muy buena y poco cubierta (U-2)	385,20	381,74	-3,46
	Muy buena y cubierta (U-3)	379,12	378,89	-0,23
	Precio medio ponderado	381,80	380,15	-1,65
	Buena y poco cubierta (R-2)	353,46	370,45	16,99
	Buena y cubierta (R-3)	362,96	360,03	-2,93
	Precio medio ponderado	358,80	364,59	5,78
	Menos buena y poco cubierta(O-2)	339,23	328,40	-10,83
Menos buena y cubierta (O-3)	340,31	335,32	-4,99	
Precio medio ponderado	339,62	330,88	-8,74	
Categoría D: Canales de hembras que hayan parido	Mediocre y poco cubierta (P-2)	176,22	169,43	-6,79
	Mediocre y cubierta (P-3)	235,00	237,00	2,00
	Precio medio ponderado	180,75	174,64	-6,11
	Buena y cubierta (R-3)	246,24	245,59	-0,66
	Buena y grasa (R-4)	274,67	269,26	-5,41
	Precio medio ponderado	254,79	252,70	-2,09
	Menos buena y poco cubierta(O-2)	205,68	205,66	-0,02
	Menos buena y cubierta (O-3)	203,74	199,32	-4,42
Menos buena y grasa (O-4)	251,41	263,93	12,52	
Precio medio ponderado	210,34	209,91	-0,43	
Categoría E: Canales de otras hembras (de 12 meses ó más)	Muy buena y poco cubierta (U-2)	400,50	396,14	-4,36
	Muy buena y cubierta (U-3)	379,17	378,81	-0,36
	Precio medio ponderado	384,31	382,98	-1,32
	Buena y poco cubierta (R-2)	380,19	373,72	-6,48
	Buena y cubierta (R-3)	380,64	378,72	-1,92
	Buena y grasa (R-4)	379,62	362,34	-17,28
	Precio medio ponderado	380,50	376,77	-3,73
	Menos buena y poco cubierta(O-2)	333,68	320,39	-13,29
	Menos buena y cubierta (O-3)	343,88	328,29	-15,58
Menos buena y grasa (O-4)	358,32	370,00	11,68	
Precio medio ponderado	342,44	327,70	-14,74	
Categoría Z: Canales de animales desde 8 a menos de 12 meses	Muy buena y poco cubierta (U-2)	408,74	393,77	-14,97
	Muy buena y cubierta (U-3)	400,10	392,58	-7,52
	Precio medio ponderado	404,03	393,12	-10,91
	Buena y poco cubierta (R-2)	381,51	376,12	-5,38
	Buena y cubierta (R-3)	375,16	372,03	-3,13
	Precio medio ponderado	376,86	373,13	-3,73
	Menos buena y poco cubierta(O-2)	335,70	341,36	5,65
Menos buena y cubierta (O-3)	327,47	320,40	-7,06	
Precio medio ponderado	332,69	333,69	1,00	

I-6 PRECIOS EN MERCADOS REPRESENTATIVOS VACUNO Y OVINO

2.-PRECIO MEDIO NACIONAL DEL BOVINO (Euro/100 kg)

BOVINO VIVO	Semana 05-11/09 2016	Semana 12-18/09 2016	Variación €
Machos hasta 480 Kg. vivo	218,22	218,21	-0,01
Machos de más de 480 kg. vivo	198,60	198,63	0,02
Hembras que hayan parido	92,94	92,16	-0,78
Otras hembras de hasta 380 Kg. vivo	219,56	219,90	0,34
Otras hembras de más de 380 Kg. vivo	208,98	209,35	0,37

3.-PRECIO MEDIO NACIONAL DE OTROS ANIMALES DE LA ESPECIE BOVINA (R(CE) N° 2273/2002).

OTROS BOVINOS	Semana 05-11/09 2016	Semana 12-18/09 2016	Variación €
Terneros de ocho días a cuatro semanas			
tipo cruzado	222,50	220,00	-2,50
tipo frisón/país	98,75	97,50	-1,25
<i>Media ponderada nacional (Euro/Cabeza)</i>	160,62	158,75	-1,88
Bovinos ligeros comprendidos entre seis y doce meses			
tipo cruzado	267,60	267,60	0,00
tipo frisón/país	153,84	153,84	0,00
<i>Media ponderada nacional (Euro/100 kg Vivo)</i>	227,78	227,78	0,00

B) CORDEROS

**1.-PRECIOS MEDIOS NACIONALES DE CANALES DE OVINO FRESCAS O REFRIGERADAS R(CE) N° 315/2002
Euro/100 kg Canal**

CORDEROS I y II	Semana 05-11/09 2016	Semana 12-18/09 2016	Variación €
Corderos I (12 a 13 kg/canal)	610,44	611,80	1,36
Corderos II (13,1 a 16 kg/canal)	525,34	527,14	1,80
<i>Media ponderada</i>	567,89	569,47	1,58

**2.-PRECIOS MEDIOS DE CANALES DE OVINO FRESCAS O REFRIGERADAS EN LOS MERCADOS NACIONALES
REPRESENTATIVOS PARA LA C.E.**

MERCADO REPRESENTATIVO Cordero 9-19 kg	Semana 05-11/09 2016	Semana 12-18/09 2016	Variación €
Escorxador Mercabarna	618,30	651,47	33,17
Mat. Valencia	715,29	715,29	0,00
Mercamadrid	702,64	702,64	0,00
Albacete	598,38	598,78	0,40
Extremadura	571,34	571,34	-0,01
Medina del Campo	661,00	660,99	-0,00
Talavera de la Reina	590,35	600,69	10,35
Zaragoza	611,54	611,54	0,00
<i>Media ponderada</i>	614,39	617,15	2,76

PRECIOS EN MERCADOS REPRESENTATIVOS - PRODUCTOS GANADEROS**D-1)-CANAL PORCINO CAPA BLANCA
CLASIFICACIÓN EUROP R(CE) N° 1249/2008**

Euro/100 kg Canal

	Clase S			Clase E			Clase U		
	Semana 05-11/09 2016	Semana 12-18/09 2016	Variación €	Semana 05-11/09 2016	Semana 12-18/09 2016	Variación €	Semana 05-11/09 2016	Semana 12-18/09 2016	Variación €
PRECIO MEDIO NACIONAL	167,17	167,80	0,64	161,20	163,25	2,05	170,82	170,66	-0,16

	Clase R			Clase O			Clase P		
	Semana 05-11/09 2016	Semana 12-18/09 2016	Variación €	Semana 05-11/09 2016	Semana 12-18/09 2016	Variación €	Semana 05-11/09 2016	Semana 12-18/09 2016	Variación €
PRECIO MEDIO NACIONAL	169,92	172,60	2,67	165,03	166,43	1,41	152,75	152,87	0,13

D-2)-PORCINO CEBADO

Euros/kg vivo

LONJAS	SELECTO			NORMAL			GRASO		
	Semana 05-11/09 2016	Semana 12-18/09 2016	Variación €	Semana 05-11/09 2016	Semana 12-18/09 2016	Variación €	Semana 05-11/09 2016	Semana 12-18/09 2016	Variación €
Albacete	1,54	1,54	0,00	1,51	1,51	0,00	1,48	1,48	0,00
Barcelona	--	--	--	1,38	1,39	0,01	1,35	1,36	0,00
Huesca	1,34	1,34	0,00	1,32	1,32	0,00	1,30	1,30	0,00
Lleida	1,33	1,33	0,00	1,32	1,32	0,00	1,31	1,31	0,00
Murcia	1,36	1,36	0,00	1,35	1,35	0,00	1,34	1,34	0,00
Pontevedra	1,34	1,36	0,02	1,33	1,33	0,00	1,73	1,73	0,00
Salamanca	1,32	1,32	0,00	1,32	1,32	0,00	1,28	1,28	0,00
Segovia	1,33	1,33	0,00	1,32	1,32	0,00	1,38	1,38	0,00
Zaragoza	1,36	1,36	0,00	1,32	1,32	0,00	1,31	1,31	0,00

PRECIOS EN MERCADOS REPRESENTATIVOS - PRODUCTOS GANADEROS - PORCINO**E) - PORCINO PRECOZ
LECHONES, OTRAS CALIDADES.**

Euro/100 Kg vivo

Cerdas de Desvieje	Semana 05-11/09 2016	Semana 12-18/09 2016	Variación €
Cerdas de Desvieje	69,79	71,32	1,52
CERDOS CEBADOS			
Categoría U	131,53	131,40	-0,12
LECHONES			
Lleida.Base 20kg de peso.	112,50	112,50	0,00
Segovia.Base 20kg de peso.	155,00	160,00	5,00
Media nacional. Calidad Normal. Base 20 kg de peso	127,90	128,91	1,01

F) - TRONCO IBÉRICO

Euro/100 Kg vivo

TOSTONES	Semana 05-11/09 2016	Semana 12-18/09 2016	Variación €
De 5 a 9 kilos	272,84	272,84	0,00
De 9 a 12 kilos	362,80	362,80	0,00
LECHONES			
Lechón Ibérico Cruzado Base 23 kg	277,60	278,52	0,93
MARRANOS			
Marranos Ibéricos de 35 a 60 kg	235,95	235,95	0,00
PRIMALES			
Primals Ibéricos de 60 a 100 kg	243,48	243,48	0,00
CERDO CEBADO			
Cerdo Cebado (Intensivo)	184,11	185,30	1,19
Cerdo Cebado de Campo (Extensivo)	197,76	198,99	1,23
Cerdo Cebado de Bellota 100% Ibérico	--	--	--
DESVEJE			
Reproductores de desvieje	91,30	91,30	0,00
REPRODUCTORES			
Reproductores >6 meses	341,78	341,78	0,00
CASTRONAS			
Castronas	86,96	86,96	0,00

Denominaciones de acuerdo con la Norma de Calidad (RD 4/2014)

PRECIOS DE MERCADO. PAÍSES MIEMBROS UE

Semana 36 (5 al 11 de septiembre). Año 2016

**1.- PRECIO MEDIO NACIONAL (EUROS\100 kg CANAL) DE CANALES DE BOVINO PESADO
SEGÚN MODELO COMUNITARIO DE CLASIFICACIÓN (R(CE) No 1249/2008 y R(UE) No 148/2014)
(Euros/100 kg)**

CATEGORIA	CLASE DE CONFORMACIÓN Y DE ESTADO DE ENGRASAMIENTO	Alemania (DE)	Irlanda (IE)	España (ES)	Francia (FR)	Italia (IT)	Polonia (PL)	Portugal (PT)	Reino Unido (UK)	UE-28	% España / UE
Categoría A: Canales de machos jóvenes sin castrar de mas de 12 y menos 24 meses	Muy buena y poco cubierta (U-2)	365,8	376,5	385,2	393,0	398,0	325,5	374,6	417,4	388,6	-0,9
	Muy buena y cubierta (U-3)	362,5	377,0	379,1	375,0	386,0	322,2	376,8	416,4	377,9	0,3
	Buena y poco cubierta (R-2)	355,7	365,5	353,5	363,0	356,1	315,3	360,7	405,7	363,4	-2,7
	Buena y cubierta (R-3)	356,9	368,2	363,0	352,0	377,8	320,3	364,8	407,5	364,7	-0,5
	Menos buena y poco cubierta (O-2)	333,2	348,4	339,2	286,0	303,7	304,2	328,7	359,0	328,7	3,2
	Menos buena y cubierta (O-3)	333,1	350,2	340,3	278,0	311,4	310,1	353,8	369,2	331,4	2,7
	Categoría A	339,9	365,7	364,0	356,0	388,5	311,5	358,7	390,6	362,8	0,3
Categoría D: Hembras paridas	Buena y cubierta (R-3)	303,7	318,8	246,2	366,0	277,0	254,6	241,7	322,4	334,0	-26,3
	Buena y grasa (R-4)	303,9	317,2	274,7	349,0	282,9	260,5	232,6	318,1	307,5	-10,7
	Menos buena y poco cubierta (O-2)	272,9	291,0	205,7	307,0	219,1	236,2	210,2	280,4	250,2	-17,8
	Menos buena y cubierta (O-3)	290,6	294,9	203,7	298,0	244,8	246,0	212,1	294,5	270,7	-24,7
	Menos buena y grasa (O-4)	293,1	295,8	251,4	280,0	249,1	251,7	221,2	292,2	280,7	-10,4
	Mediocre y poco cubierta (P-2)	227,1	275,0	176,2	230,0	195,5	215,5	191,0	243,6	217,2	-18,9
	Mediocre y cubierta (P-3)	258,9	287,9	235,0	255,0	218,6	222,3	199,0	260,5	251,5	-6,5
	Categoría D	257,2	294,4	216,8	303,4	216,3	239,3	205,1	284,9	269,3	-19,5
Categoría E: Hembras de más de 12 meses	Muy buena y poco cubierta (U-2)	346,7	391,0	400,5	429,0	430,4	308,5	376,6	435,0	418,9	-4,4
	Muy buena y cubierta (U-3)	374,2	396,4	379,2	444,0	447,1	307,9	377,9	438,7	414,7	-8,6
	Buena y poco cubierta (R-2)	326,8	379,3	380,2	374,0	426,6	297,0	370,3	423,6	371,5	2,3
	Buena y cubierta (R-3)	356,1	385,2	380,6	380,0	405,1	302,4	360,8	427,7	378,9	0,5
	Buena y grasa (R-4)	346,7	383,7	379,6	349,0		301,5	364,7	426,7	403,1	-5,8
	Menos buena y poco cubierta (O-2)	294,5	355,8	333,7	316,0	304,5	275,7	353,9	375,5	305,8	9,1
	Menos buena y cubierta (O-3)	317,5	368,7	343,9	313,0	281,6	280,3	345,2	400,4	330,3	4,1
	Menos buena y grasa (O-4)	303,3	367,8	358,3	307,0	255,0	283,4	355,9	410,8	378,2	-5,3
	Categoría E	332,5	379,6	378,6	394,8	431,8	287,5	362,9	420,3	380,9	-0,6
Categoría Z: Canales de machos y hembras de más de 8 y menos de 12 meses	Muy buena y poco cubierta (U-2)	364,8		408,7		436,1	318,2	379,1		415,7	-1,7
	Muy buena y cubierta (U-3)	365,1		400,1				382,4		399,4	0,2
	Buena y poco cubierta (R-2)	359,6		381,5		392,5	324,2	354,3		366,5	4,1
	Buena y cubierta (R-3)	356,8		375,2		395,7	270,0	372,2	531,5	375,2	0,0
	Menos buena y poco cubierta (O-2)	346,5	366,0	335,7		382,8	276,8	329,7	327,5	336,7	-0,3
	Menos buena y cubierta (O-3)	351,4		327,5		160,8	281,2	354,5	347,4	332,2	-1,4
	Categoría Z	349,9		362,1		425,3	285,3	346,5	343,6	360,5	0,5

**2.- PRECIO MEDIO NACIONAL DE ANIMALES VIVOS DE LA ESPECIE BOVINA EN MERCADOS REPRESENTATIVOS
(R(UE) Nº 807/2013.)**

CATEGORIA	Alemania (DE)	Irlanda (IE)	España (ES)	Francia (FR)	Italia (IT)	Polonia (PL)	Reino Unido (UK)	UE-28	% España / UE
Bovinos de mas de 6 y menos de 12 meses (Euros/100 kg vivo) (Media ponderada Frison y Cruzado)	179,00	231,00	227,78	256,00	282,00	252,29	199,49	231,92	-1,79
Terneros de 8 días a 4 semanas (Euros/cabeza):									
. FRISON/PAIS	88,01	175,86	98,75	66,00	128,04	117,60	48,35	92,00	7,34
. CRUZADO	180,60	299,43	222,50	192,00	230,88	162,05	266,74	218,74	1,72

PRECIOS DE MERCADO. PAÍSES MIEMBROS UE

Semana 36 (5 al 11 de septiembre). Año 2016

B) OVINO**PRECIO MEDIO NACIONAL DE CANALES DE OVINO EN MERCADOS REPRESENTATIVOS (R(CE) No 315/2002)
(EUROS\100 kg CANAL)**

CATEGORIA	Bélgica (BE)	Alemania (DE)	España (ES)	Francia (FR)	Irlanda (IE)	Italia (IT)	Holanda (NL)	Polonia (PL)	Portugal (PT)	Reino Unido (UK)	UE-28	% España / UE
Canales de Corderos Pesados (>13 kg)	512,80	555,73	525,34	645,00	438,71		526,20	360,80		481,35	488,92	7,45
Canales de Corderos Ligeros (<13 kg)	563,78		703,15			598,29			400,00		590,19	19,14

C) PORCINO**PRECIO MEDIO NACIONAL DE LA ESPECIE PORCINA, SEGÚN MODELO COMUNITARIO DE CLASIFICACIÓN (R(CE) No 1249/2008 y R(UE) No 148/2014)
(EUROS\100 kg CANAL)**

CATEGORIA	Bélgica (BE)	Alemania (DE)	España (ES)	Francia (FR)	Irlanda (IE)	Italia (IT)	Holanda (NL)	Polonia (PL)	Portugal (PT)	Reino Unido (UK)	UE-28	% España / UE
Porcino. Clase S (>60% magro)	157,20	176,05	167,17	167,00	159,09		148,55	163,51	180,00	165,46	165,97	0,72
Porcino. Clase E (60-55% magro)	147,20	170,37	161,20	159,00	158,35	186,00	147,41	162,04	179,00	162,96	163,79	-1,58
Porcino. Clase R (50-45% magro)			169,92			208,02				171,96	205,04	-17,13
Lechones (Euros/unidad)	46,75	55,00	25,58	36,40		68,88	39,25	39,64	39,00	55,94	43,08	-40,62

D) POLLOS Y HUEVOS**PRECIO MEDIO NACIONAL DE CANALES DE POLLOS (65% RENDIMIENTO), Y DE HUEVOS, MEDIA DE LAS CLASES L Y M
SEGÚN MODELO COMUNITARIO DE CLASIFICACIÓN (R(CE) N° 546/2003)**

CATEGORIA	Bélgica (BE)	Alemania (DE)	España (ES)	Francia (FR)	Irlanda (IE)	Italia (IT)	Holanda (NL)	Polonia (PL)	Portugal (PT)	Reino Unido (UK)	UE-28	% España / UE
Pollos. 65% de rendimiento (Euros/100kg canal)	169,00	267,00	159,41	225,00	97,67	155,00	181,00	124,51	145,00	148,52	174,53	-8,66
Huevos. Media Clases L y M (Euros/100 kg)	85,17	96,25	77,27	103,39	137,24	140,87	85,00	110,88	96,56	109,67	106,72	-27,60



GOBIERNO
DE ESPAÑA

MINISTERIO
DE AGRICULTURA, ALIMENTACIÓN
Y MEDIO AMBIENTE