



19 de octubre 2016

Índice:

1. Precios Medios Nacionales, comentarios y gráficos
2. Precios en Mercados Representativos UE (nacionales)
 - 2.1 Cereales
 - 2.2 Vinos de mesa
 - 2.3 Aceites y Semillas
 - 2.4 Frutas y Hortalizas
 - 2.5 Vacuno
 - 2.6 Ovino
 - 2.7 Porcino
3. Precios en Mercados Representativos UE (semana anterior)



GOBIERNO
DE ESPAÑA

MINISTERIO
DE AGRICULTURA, ALIMENTACIÓN
Y MEDIO AMBIENTE

SECRETARÍA GENERAL TÉCNICA

Subdirección General de Estadística

sgestadi@magrama.es

<http://www.magrama.gob.es/es/estadistica/temas/default.aspx>

Publicación elaborada por la
Secretaría General Técnica
Subdirección General de Estadística



MINISTERIO DE AGRICULTURA, ALIMENTACIÓN Y MEDIO AMBIENTE

Edita

© Ministerio de Agricultura, Alimentación y Medio Ambiente
Secretaría General Técnica
Centro de Publicaciones
Catálogo de Publicaciones de la Administración General del Estado:
<http://publicacionesoficiales.boe.es/>

N.I.P.O.: 280-15-017-3

Se permite la utilización, copia o reproducción de los datos de este Boletín siempre que se cite expresamente su procedencia

PRECIOS MEDIOS NACIONALES AGRÍCOLAS

PRODUCTOS AGRÍCOLAS (especificaciones)		Semana 40 03-09/10	Semana 41 10-16/10	Variación semanal euros	Variación semanal %
CEREALES, alfalfa y pisa de girasol					
(1)	Trigo blando panificable (€/t)	155,88	156,00	0,12	0,08
(1)	Cebada pienso (€/t)	146,27	146,49	0,22	0,15
(1)	Maíz grano (€/t)	173,11	171,20	-1,91	-1,10
(4)	Arroz cáscara (€/t)	283,49	283,49	0,00	0,00
(1)	Alfalfa (€/t)	146,05	146,15	0,10	0,07
(1)	Pisa de girasol (€/t)	353,20	353,79	0,59	0,17
VINOS (sin Indicación Geográfica)					
(2)	Vino blanco (€/hgdo)	2,22	2,34	0,12	5,32
(2)	Vino tinto, 12 puntos de color (€/hgdo)	2,87	2,93	0,06	2,19
ACEITES VEGETALES					
(3)	Aceite de oliva virgen, de 0,8° a 2° (€/100 kg)	311,55	310,80	-0,75	-0,24
(3)	Aceite de oliva lampante, más de 2° (€/100 kg)	305,86	305,14	-0,72	-0,24
(3)	Aceite de orujo crudo (€/100 kg)	100,82	100,82	0,00	0,00
(3)	Aceite girasol refinado (€/100 kg)	83,35	83,44	0,09	0,11
FRUTAS					
(4)	Clementina (€/100kg)	28,77	28,55	-0,23	-0,78
(4)	Limón (€/100kg)	68,85	65,61	-3,24	-4,70
(4)	Naranja (€/100 kg)	19,48	17,94	-1,54	-7,92
(4)	Manzana Golden (€/100kg)	42,83	41,79	-1,04	-2,44
(4)	Pera Blanquilla (€/100kg)	51,48	50,46	-1,01	-1,97
(4)	Uva de mesa (€/100 kg)	68,35	66,73	-1,63	-2,38
(4)	Melocotón (€/100 kg)	43,43	45,58	2,15	4,95
(4)	Plátano (€/100 kg)	26,16	26,28	0,12	0,46
HORTALIZAS					
(4)	Acelga (€/100kg)	38,76	39,59	0,83	2,14
(4)	Ajo seco (€/100 kg)	215,13	214,78	-0,36	-0,17
(4)	Berenjena (€/100 kg)	71,74	49,64	-22,10	-30,80
(4)	Calabacín (€/100 kg)	23,24	27,71	4,47	19,26
(4)	Cebolla (€/100 kg)	13,85	13,22	-0,63	-4,54
(4)	Champiñón (€/100kg)	111,93	111,76	-0,18	-0,16
(4)	Judía verde tipo plana (€/100 kg)	262,82	259,17	-3,65	-1,39
(4)	Lechuga Romana (€/100 kg)	26,34	27,19	0,85	3,21
(4)	Melón Piel de Sapo (€/100 kg)	28,00	26,00	-2,00	-7,14
(4)	Pepino (€/100 kg)	48,00	51,91	3,91	8,15
(4)	Pimiento verde tipo italiano (€/100 kg)	69,16	69,79	0,63	0,91
(4)	Tomate liso (€/100 kg)	60,15	60,55	0,39	0,66
(4)	Zanahoria (€/100 kg)	15,00	13,65	-1,35	-8,97
(4)	Patata (€/100 kg)	27,87	24,95	-2,92	-10,49

Posición comercial:

- **CEREALES** (▼▲): Ligeras oscilaciones al alza y a la baja en los precios medios de los cereales grano. Trigo blando panificable 0,08%, cebada pienso 0,15% y maíz grano (-1,10%). El arroz cáscara permanece estable.
- **VINOS SIN DOP/IGP** (▲): Incremento en los precios medios de los vinos sin DOP/IGP; siendo más significativo el incremento del vino blanco con un 5,32%. El vino tinto sube un 2,19%.
- **ACEITES VEGETALES** (▼): Ligero descenso en los precios medios de los aceites de oliva virgen y lampante, bajando en ambos un (-0,24%). El precio del aceite de oliva de orujo crudo permanece estable. El aceite de girasol refinado se incrementa un 0,11%.
- **CÍTRICOS** (▼): El final de la recolección en Valencia y Castellón de la variedad Clemenrubi/PRI23, con alta cotización relativa esta campaña, combinado con el ligero repunte de otras variedades, da como resultado un ligero retroceso en el precio medio de la clementina (-0,78%). El próximo incremento de oferta previsto por la aparición de las últimas lluvias en un mercado con presión, provoca también un descenso en la cotización del limón (-4,70%). Por otra parte, en un contexto bastante estable, se ajusta a la baja la cotización de la naranja Navelina esta semana (-7,92%).
- **FRUTA DE PEPITA** (▼): Suaves descensos en las cotizaciones de la fruta de pepita: manzana Golden (-2,44%), uva de mesa (-2,38%) y pera Blanquilla (-1,97%), en unos mercados aún con escasez de demanda de fruta de invierno.
- **HORTALIZAS** (▼▲): Relativa estabilidad en los precios medios de la mayor parte de los productos hortícolas, con llamativas excepciones, entre las que destacan las subidas del calabacín (19,26%) —que prosigue su escalada—, o, menos significativa, la del pepino —también en crecimiento moderado las últimas semanas—, así como la fuerte caída de la berenjena (-30,8%) o, de menor intensidad, de la zanahoria (-8,97%). Reseñable también el descenso de la cotización de la patata (-10,49%).

PRECIOS MEDIOS NACIONALES AGRÍCOLAS

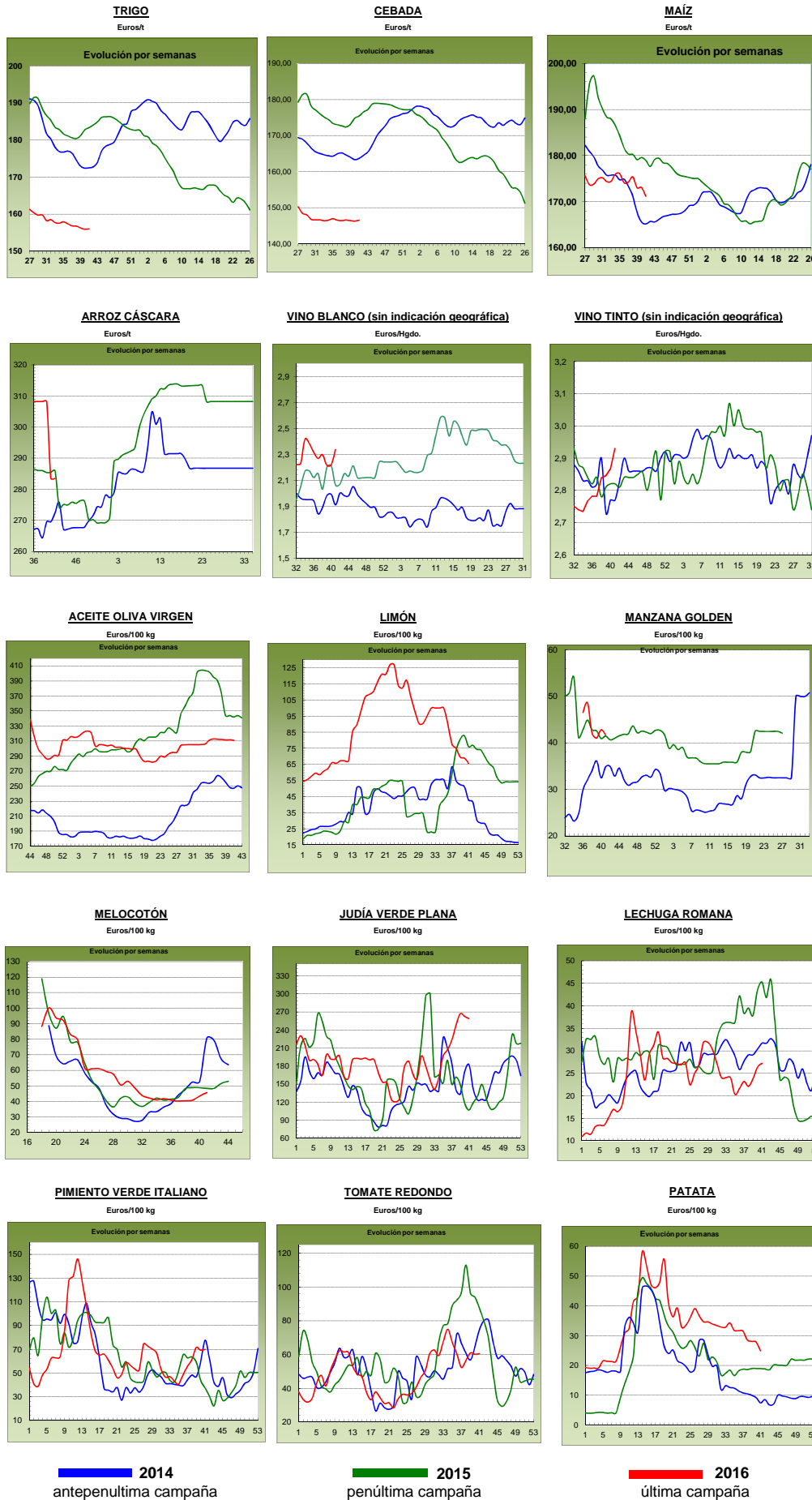

PRECIOS MEDIOS NACIONALES GANADEROS

PRODUCTOS GANADEROS (especificaciones)		Semana 40 03-09/10	Semana 41 10-16/10	Variación semanal euros	Variación semanal %
VACUNO					
(5)	Ternera, 180-300 kilos (€100 kg canal)	372,68	373,01	0,33	0,09
(5)	Machos de 12 a 24 meses (Clase R) (€100 kg canal)	366,44	366,26	-0,18	-0,05
(5)	Animales de 8 a 12 meses (Clase R) (€100 kg canal)	367,65	373,54	5,89	1,60
(5)	Bovino vivo, conjunto categorías (€100 kg vivo)	191,23	191,28	0,05	0,03
CORDERO					
(5)	Corderos 9-19 kilos (€100 kg canal)	622,19	622,27	0,08	0,01
(5)	Corderos 12-16 kilos (€100 kg canal)	574,45	576,25	1,80	0,31
PORCINO					
(5)	Porcino >60% magro (Clase S) (€100 kg canal)	166,15	161,87	-4,28	-2,58
(5)	Porcino 60-55% magro (Clase E) (€100 kg canal)	160,11	156,32	-3,79	-2,37
(5)	Porcino 55-50% magro (Clase U) (€100 kg canal)	167,61	163,62	-3,99	-2,38
(5)	Porcino 50-45% magro (Clase R) (€100 kg canal)	170,12	165,17	-4,95	-2,91
(5)	Lechon 20 kg (€unidad)	29,58	31,58	2,00	6,76
POLLO					
(6)	Pollo, media de canales del 83% y 65% rdto. (€100 kg canal)	156,90	156,03	-0,87	-0,55
(6)	Pollo P10 (83% rdto.) (€100 kg canal)	159,50	157,80	-1,70	-1,07
(6)	Pollo P90 (65% rdto.) (€100 kg canal)	156,60	155,82	-0,78	-0,50
HUEVOS					
(7)	Huevos, media Clase L y M (€100 kg)	83,39	83,83	0,44	0,53
(7)	Huevos - Clase L (€docena)	0,68	0,68	0,00	0,00
(7)	Huevos - Clase M (€docena)	0,58	0,59	0,01	1,72
CONEJO					
(8)	Conejo 1,8-2,2 kilo, vivo (€100 kg)	170,85	180,91	10,06	5,89
LECHE Y PRODUCTOS LÁCTEOS					
(10)	Suero de leche en polvo (€100 kg)	73,22	74,75	1,53	2,09
(9)	Leche de vaca (€100 litros). Fuente: FEAGA	Precio agosto 2016: 29,00 €100 litros			
MIEL					
(11)	Miel multifloral a granel (€100 kg)	Precio agosto 2016: 295,99 €100 kg			

Posición comercial:

- (5) Entrada matadero; (6) Salida muelle matadero; (7) Salida muelle centro de embalaje; (8) Salida granja; (9) Precio pagado al ganadero
 (10) Precio franco fábrica sin impuestos ni costes; (11) Venta a la industria o mayorista

COMENTARIOS DE MERCADO

- **VACUNO:** En las **canales de vacuno**, se registraron precios estables en las de ternera (0,09%) y en las de los machos 12-24 meses (-0,05%), mientras que las de los animales 8-12 meses anotaron subidas del 1,60%. Las cotizaciones de los **animales para vida** apenas variaron (0,03%).
- **CORDERO** (=): El precio de la canal de cordero mantiene los mismos niveles anotados en las semanas previas. El consumo interior sigue muy estancado y así es difícil repercutir los precios a un consumidor decidido por otros tipos de carne más baratas. En campo, los corderos pequeños, de demanda típicamente nacional, son escasos, habiendo más animales de mayor peso, propio del consumo centroeuropeo y norte africano. Habrá que esperar la demanda de estos animales por parte del exterior para que suban los precios de aquí a final de año.
- **PORCINO** (▼): Prosigue el descenso en las cotizaciones de las **canales de porcino de capa blanca** (-2,56%, de media en sus diferentes clasificaciones), descensos que también se producen en los precios de los animales vivos. Este comportamiento es común en toda Europa, sobre todo por el exceso de oferta que, de momento, es absorbible por los propios países europeos, pero que, de seguir así, habrá que buscar salida en mercados exteriores. El incremento en la demanda de los **lechones base 20 kg** (▲) permite una nueva subida en sus cotizaciones (6,76%). Las explotaciones de cebo tienen que cubrir sus vacantes y, ante las últimas escaladas de precios (22,50% en las últimas 4 semanas), tienen prisa por comprar a estos precios mejor que a otros más elevados.
- **POLLOS** (▼): Bajada del (-0,55%) en el precio de la canal de pollo, manteniéndose el equilibrio entre oferta y demanda, con precios a la baja en las últimas 8 semanas (-4,59% en este periodo).
- **HUEVOS** (▲): Mercado sin apenas operaciones donde la demanda supera ligeramente a la oferta, siendo ambas muy cortas (Clase L, 0,00% y Clase M, 1,72%).
- **CONEJO** (▲): El descenso en la oferta sigue impulsando los precios del conejo vivo de granja al alza (5,89%), registrando esta semana los precios máximos del año.
- **PRODUCTOS LÁCTEOS:** El precio del **suero de leche en polvo** (▲) subió un 2,09% semanal.

PRECIOS MEDIOS NACIONALES GANADEROS

VACUNO VIVO

Euro/100 kg vivo

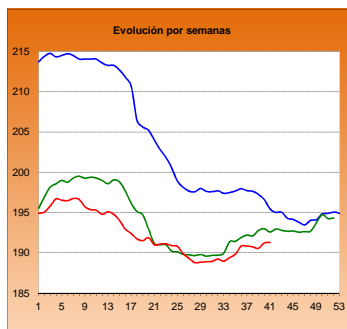

MACHOS 12-24 MESES (Clase R)

Euro/100 kg canal

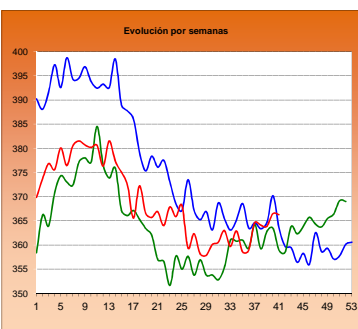

TERNERAS (Conjunto de Clases)

Euro/100 kg canal

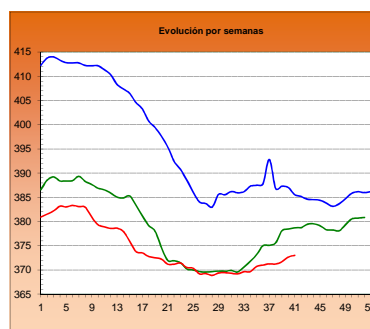

ANIMALES DE 8-12 MESES (Clase R)

Euro/100 kg canal

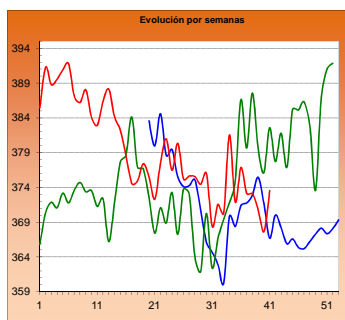

CORDERO 12-16 kilos

Euro/100 kg canal

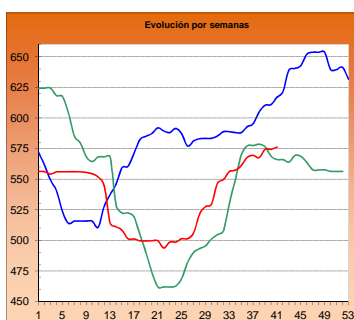

CORDERO 9-19 kilos

Euro/100 kg canal

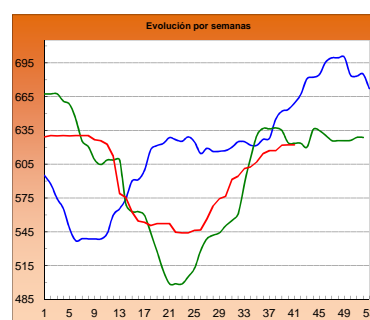

PORCINO >60% magro (Clase S)

Euro/100 kg canal

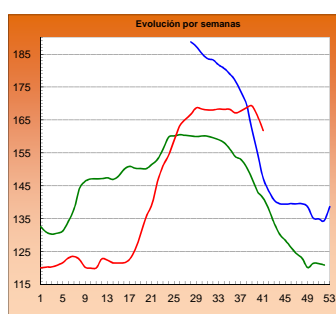

PORCINO 60-55% magro (Clase E)

Euro/100 kg canal

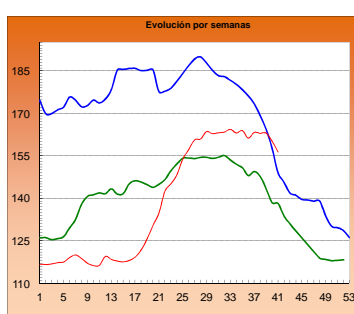

LECHONES Base 20 kg

Euro/unidad

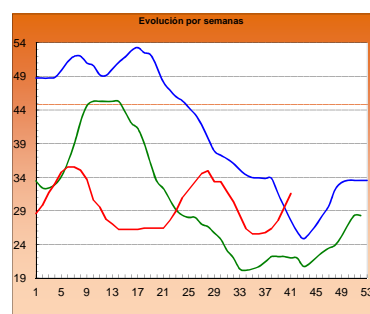

POLLO Canales del 83% y 65% rdto.

Euro/100 kg canal

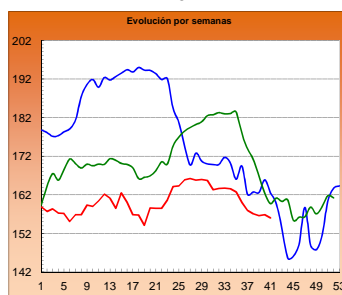

POLLO P90

Euro/100 kg canal

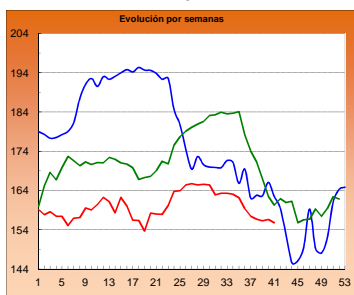

POLLO P10

Euro/100 kg canal

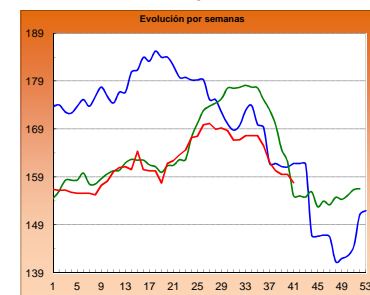

HUEVOS Clase L

Euro/ 100 kg canal

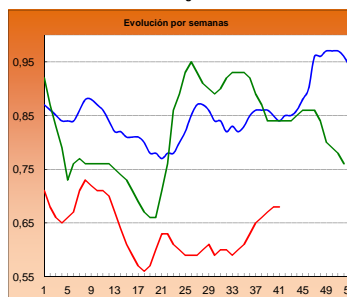

HUEVOS Clase M

Euro/ Docena

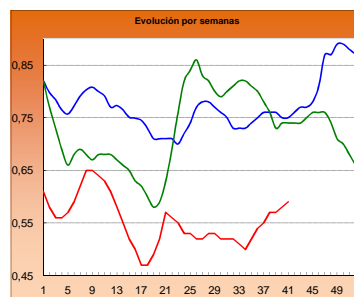

CONEJO VIVO

Euro/100 kg vivo

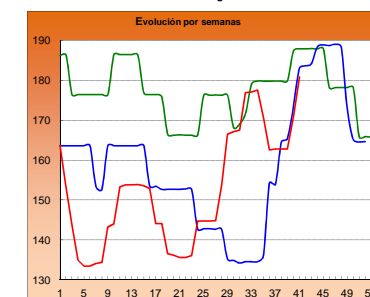

■ 2014

■ 2015

■ 2016

I-2 PRECIOS EN MERCADOS REPRESENTATIVOS - CEREAL

Precios en Euro/Tonelada

REGLAMENTO (UE) N° 1272/2009 DE LA COMISION. Artículo 56, apartado 3.
Precios de comercio al por mayor. Mercancía nacional y/o importada, sobre vehículo

PRODUCTO	MERCADO REPRESENTATIVO	Semana 03-09/10 2016	Semana 10-16/10 2016	Variación €
Trigo Blando Panificable	Albacete	151,00	151,00	0,00
	Ávila	149,00	149,00	0,00
	Barcelona	170,00	170,00	0,00
	Burgos	145,00	145,00	0,00
	Huesca	158,00	158,00	0,00
	León	157,40	157,40	0,00
	Lérida	159,00	159,00	0,00
	Madrid	151,00	150,00	-1,00
	Murcia	161,00	161,00	0,00
	Navarra	150,00	152,00	2,00
	Palencia	151,20	151,20	0,00
	Pontevedra	170,00	170,00	0,00
	Salamanca	152,30	152,30	0,00
	Segovia	150,00	150,00	0,00
	Sevilla	180,00	180,00	0,00
	Soria	154,00	154,00	0,00
	Tarragona	160,00	160,00	0,00
	Valladolid	148,80	149,60	0,80
	Zamora	154,60	154,60	0,00
	Trigo Duro	Cádiz	210,00	210,00
Córdoba		220,00	220,00	0,00
Sevilla		210,00	210,00	0,00
Zaragoza		206,00	206,00	0,00

I-2 PRECIOS EN MERCADOS REPRESENTATIVOS - CEREAL

Precios en Euro/Tonelada

REGLAMENTO (UE) N° 1272/2009 DE LA COMISION. Artículo 56, apartado 3.
Precios de comercio al por mayor. Mercancia nacional y/o importada, sobre vehículo

PRODUCTO	MERCADO REPRESENTATIVO	Semana 03-09/10 2016	Semana 10-16/10 2016	Variación €
Cebada Pienso	Albacete	138,60	138,60	0,00
	Ávila	140,00	140,00	0,00
	Ciudad Real	146,40	147,80	1,40
	La Coruña	153,00	153,00	0,00
	Cuenca	140,00	140,00	0,00
	Gerona	155,00	155,00	0,00
	Granada	156,00	156,00	0,00
	Huesca	145,00	145,00	0,00
	León	147,00	147,00	0,00
	Lérida	145,00	145,00	0,00
	Murcia	154,00	154,00	0,00
	Palencia	142,20	142,20	0,00
	Pontevedra	159,00	159,00	0,00
	Segovia	138,60	138,60	0,00
	Sevilla	158,00	158,00	0,00
	Teruel	146,00	146,00	0,00
	Valladolid	140,60	140,60	0,00
	Zamora	142,40	142,40	0,00
	Zaragoza	146,00	146,00	0,00
Cebada Malta	Albacete	162,00	162,00	0,00
	Burgos	141,00	141,00	0,00
	Cuenca	162,00	162,00	0,00
	Huesca	154,00	154,00	0,00
	Navarra	160,00	160,00	0,00
	Palencia	144,00	144,00	0,00
	Valladolid	145,00	145,00	0,00

I-2 PRECIOS EN MERCADOS REPRESENTATIVOS - CEREAL

Precios en Euro/Tonelada

REGLAMENTO (UE) N° 1272/2009 DE LA COMISION. Artículo 56, apartado 3.
**Maíz grano, precios de comercio al por mayor. Mercancia nacional y/o importada, sobre vehículo
Arroz cáscara, arroz blanco precios salida almacén agricultor**

PRODUCTO	MERCADO REPRESENTATIVO	Semana 03-09/10 2016	Semana 10-16/10 2016	Variación €
Maíz Grano	Badajoz	170,00	167,00	-3,00
	Barcelona	174,00	172,00	-2,00
	Cáceres	170,00	167,00	-3,00
	La Coruña	178,00	178,00	0,00
	Gerona	174,00	172,00	-2,00
	Huesca	163,00	162,00	-1,00
	León	166,00	166,00	0,00
	Lérida	166,00	165,00	-1,00
	Madrid	176,00	174,00	-2,00
	Murcia	185,00	176,00	-9,00
	Navarra	170,00	168,00	-2,00
	Sevilla	175,00	175,00	0,00
	Tarragona	--	169,00	--
	Valencia	175,00	183,00	8,00
Zaragoza	170,00	165,00	-5,00	
Arroz cáscara (Indica)	Badajoz	295,78	295,78	0,00
	Sevilla	260,00	260,00	0,00
	Valencia	260,00	260,00	0,00
Arroz cáscara (Japónica)	Badajoz	318,25	318,25	0,00
	Sevilla	290,00	290,00	0,00
	Valencia	290,00	290,00	0,00
Arroz blanco (Indica)	Badajoz	572,36	572,36	0,00
	Sevilla	535,04	535,04	0,00
	Valencia	540,00	540,00	0,00
Arroz blanco (Japónica)	Badajoz	591,30	591,30	0,00
	Sevilla	537,78	537,78	0,00
	Valencia	606,00	606,00	0,00
Arroz blanco vaporizado (Indica)	Badajoz	638,00	638,00	0,00
	Sevilla	749,36	749,36	0,00
	Valencia	600,00	600,00	0,00
Arroz partido	Badajoz	322,00	322,00	0,00
	Sevilla	315,00	320,00	5,00
	Valencia	320,00	320,00	0,00

**I-3 PRECIOS EN MERCADOS REPRESENTATIVOS
VINOS BLANCO Y TINTO SIN INDICACION GEOGRAFICA
Reglamentos UE Nº 479/2008 y 144/2013**

**En €/hgdo, salida bodega, a granel, pago al contado sin I.V.A.
Precio de vino tinto referido al producto de 12 puntos de color**

PRODUCTO	MERCADO REPRESENTATIVO	Semana 3 - 9/10 40 2016	Semana 10 - 16/10 41 2016	Variación €
VINO BLANCO	Albacete	2,64	2,64	0,00
	Badajoz	2,41	2,65	0,24
	Ciudad Real	2,27	2,27	0,00
	Cuenca	2,43	2,27	-0,16
	Toledo	1,80	2,07	0,27
VINO TINTO	Albacete	3,03	3,06	0,03
	Ciudad Real	2,44	2,44	0,00
	Cuenca	3,02	3,26	0,24
	Badajoz	2,66	2,90	0,24
	Murcia	2,93	2,87	-0,06
	Toledo	3,27	3,15	-0,12
	Valencia	3,04	3,21	0,17

I-4 PRECIOS EN MERCADOS REPRESENTATIVOS DE ACEITES

Aceites. Precios sobre almazara, en €/100 kg, sin I.V.A.Rgtos C.E. 865/04 y 826/08

Semilla de girasol. Precios en centros de demanda, en €/100 kg, sin I.V.A. Rgto C.E.E. 3405/93

PRODUCTO Y ESPECIFICACIONES	MERCADO REPRESENTATIVO	Semana 40 3 - 9/10 2016	Semana 41 10 - 16/10 2016	Variación €
ACEITE DE OLIVA VIRGEN EXTRA Menos de 0,8°	Badajoz	317,50	317,50	0,00
	Ciudad Real	321,00	319,00	-2,00
	Córdoba	317,50	316,50	-1,00
	Granada	315,00	315,00	0,00
	Jaén	316,77	316,49	-0,27
	Málaga	317,80	317,80	0,00
	Sevilla	331,33	331,43	0,09
	Tarragona	322,50	322,50	0,00
	Toledo	321,00	321,00	0,00
ACEITE DE OLIVA VIRGEN De 0,8° a 2°	Badajoz	312,50	312,50	0,00
	Córdoba	312,38	311,88	-0,50
	Granada	310,00	310,00	0,00
	Jaén	310,73	309,43	-1,30
	Sevilla	314,23	314,06	-0,17
	Cadiz	311,00	309,00	-2,00
	Tarragona	310,00	310,00	0,00
	Toledo	313,00	313,00	0,00
	ACEITE DE OLIVA LAMPANTE Más de 2°	Córdoba	306,50	304,50
Granada		307,00	307,00	0,00
Jaén		306,56	306,17	-0,40
Málaga		307,05	307,05	0,00
Sevilla		307,98	307,70	-0,28
Tarragona		285,00	285,00	0,00
Badajoz		307,50	305,50	-2,00
ACEITE DE OLIVA REFINADO		Córdoba	300,78	299,78
	Jaén	303,16	301,16	-2,01
	Tarragona	306,00	306,00	0,00
ACEITE DE ORUJO CRUDO	Córdoba	101,56	101,56	0,00
	Jaén	100,91	100,91	0,00
	Tarragona	100,00	100,00	0,00
ACEITE DE ORUJO REFINADO	Córdoba	139,82	139,82	0,00
	Jaén	138,19	138,19	0,00
	Tarragona	137,50	137,50	0,00
ACEITE DE GIRASOL REFINADO	Córdoba	82,48	82,98	0,50
	Sevilla	83,57	83,35	-0,22
	Tarragona	84,00	84,00	0,00
PIPA DE GIRASOL	Andalucía	363,03	363,03	0,00
	Centro-Norte	346,65	347,63	0,98

I-5 PRECIOS EN MERCADOS REPRESENTATIVOS - FRUTAS Y HORTALIZAS

PRECIOS DE PRODUCTOS NACIONALES

Mercados representativos de producción

Rgts. CE 1234/2007 y 543/2011

En €/100 kg, a salida agrupación de productores, envasado, sin I.V.A, incluyendo el precio del envase.

CÍTRICOS

PRODUCTO	MERCADO	VARIEDAD O TIPO	CAT.	CALIBRE mm.	DIA/MES						
					10/10	11/10	12/10	13/10	14/10	15/10	16/10
CLEMENTINA	Castellón	Arrufatina	I	1-X - 3	-	-	-	-	100,51	99,09	-
	Castellón	Clemenpons	I	1-X - 3	-	-	-	-	-	70,00	-
	Castellón	Clemenrubí/PRI23	I	1-X - 3	-	-	-	-	121,55	130,00	-
	Castellón	Marisol	I	1-X - 3	-	64,67	-	58,00	63,64	63,03	-
	Castellón	Oronules	I	1-X - 3	-	-	-	-	92,69	109,35	-
	Valencia	Arrufatina	I	1-X - 3	-	-	-	83,38	-	-	-
	Valencia	Clemenrubí/PRI23	I	1-X - 3	-	-	-	91,64	-	-	-
	Valencia	Clemensoon	I	1-X - 3	-	-	-	-	101,77	-	-
	Valencia	Marisol	I	1-X - 3	70,00	82,08	-	74,16	68,17	-	-
	Valencia	Oronules	I	1-X - 3	-	-	-	126,06	-	115,00	-
LIMÓN	Alicante	Fino	I	3-4	140,00	143,06	-	143,00	139,69	140,00	-
	Murcia	Fino	I	3-4	157,00	159,00	-	158,00	156,00	-	-
	Málaga	Fino	I	3-4	160,00	160,00	-	158,00	160,00	-	-
NARANJA	Valencia	Navelina	I	6-9	-	-	-	59,46	65,00	-	-
SATSUMA	Valencia	Clausellina / Okitsu	I	1-X - 2	74,46	74,48	81,21	55,26	54,87	67,81	-
	Valencia	Iwasaki	I	1-X - 2	-	-	-	-	57,19	-	-

FRUTAS DE PEPITA

PRODUCTO	MERCADO	VARIEDAD O TIPO	CAT.	CALIBRE	DIA/MES							
					10/10	11/10	12/10	13/10	14/10	15/10	16/10	
MANZANA	Lleida	Golden Delicious	I	70-80	52,53	53,23	-	52,60	53,00	-	-	
	Lleida	Granny Smith	I	70-80	-	-	-	62,00	-	-	-	
	Lleida	Red Chief	I	70-80	54,00	53,00	-	55,50	54,00	-	-	
	Lleida	Royal Gala	I	70-80	68,61	68,18	-	66,47	68,15	-	-	
	Girona	Golden Delicious	I	70-80	79,80	79,80	-	79,80	79,80	-	-	
	Girona	Granny Smith	I	70-80	72,83	72,83	-	72,83	72,83	-	-	
	Girona	Red Delicious	I	70-80	81,72	81,72	-	81,72	81,72	-	-	
	Girona	Royal Gala	I	70-80	78,29	78,29	-	78,29	78,29	-	-	
	PERA	Lleida	Abbé Fétel	I	70-75	97,54	98,61	-	97,54	97,54	-	-
		Lleida	Blanquilla	I	55-60	72,37	72,28	-	71,56	72,90	-	-
Lleida		Conferencia	I	60-65+	71,53	71,49	-	70,19	70,71	-	-	
Lleida		Williams	I	65+-75+	71,81	72,89	-	-	-	-	-	
Lleida		Condesa (Alexandrina)	I	65-70	68,00	68,00	-	68,00	68,00	-	-	
Lleida		Ercolini	I	<55	110,28	108,95	-	101,71	109,53	-	-	
Lleida		Limonera	I	60-65	71,29	71,56	-	70,86	71,44	-	-	
Murcia		Ercolini	I	<55	130,00	130,00	-	130,00	130,00	-	-	
Zaragoza		Conferencia	I	60-65+	73,91	-	-	70,18	70,65	-	-	
Zaragoza		Williams	I	65+-75+	-	-	-	-	85,59	-	-	
Zaragoza		Limonera	I	60-65	-	-	-	-	75,51	-	-	
UVA DE MESA		Alicante	Moscatel Italia Embolsada (Ideal)			-	-	-	104,58	100,06	77,78	-
	Alicante	Red Globe			-	-	-	-	-	82,16	-	
	Alicante	D. María			-	-	-	111,78	110,00	100,00	-	
	Murcia	Autumn Royal			145,00	145,00	-	145,00	145,00	-	-	
	Murcia	Crimson Seedless			150,00	150,00	-	150,00	150,00	-	-	
	Murcia	Napoleón			85,00	85,00	-	85,00	85,00	-	-	

FRUTAS DE HUESO

PRODUCTO	MERCADO	VARIEDAD O TIPO	CAT.	CALIBRE mm	DIA/MES						
					10/10	11/10	12/10	13/10	14/10	15/10	16/10
MELOCOTÓN	Lleida	Pulpa amarilla	I	61-73 (A/B)	63,00	64,00	-	68,00	-	-	-
	Zaragoza	Pulpa amarilla	I	61-73 (A/B)	66,57	78,00	-	-	-	-	-
NECTARINA	Zaragoza	Pulpa amarilla	I	61-73 (A/B)	68,57	72,17	-	-	77,08	-	-

I-5 PRECIOS EN MERCADOS REPRESENTATIVOS - FRUTAS Y HORTALIZAS

PRECIOS DE PRODUCTOS NACIONALES

Mercados representativos de producción

Rgtos. CE 1234/2007 y 543/2011

En €/100 kg, a salida agrupación de productores, envasado, sin I.V.A, incluyendo el precio del envase.

HORTALIZAS

PRODUCTO	MERCADO	VARIEDAD O TIPO	CAT.	CALIBRE	DIA/MES						
					10/10	11/10	12/10	13/10	14/10	15/10	16/10
AJO	Córdoba	Blanco		50-80 mm	265,86	265,83	-	265,00	265,00	-	-
	Córdoba	Morado		45-55 mm	293,59	294,17	-	294,53	294,34	-	-
	Córdoba	Spring Blanco		50-60 mm	280,00	280,00	280,00	280,00	280,00	-	-
	Córdoba	Spring Violeta		50-60 mm	270,00	270,00	270,00	270,00	270,00	-	-
	Cuenca	Blanco		50-60 mm	295,00	295,00	-	295,00	295,00	-	-
	Cuenca	Morado		45-55 mm	298,00	298,00	-	298,00	298,00	-	-
BERENJENA	Almería	Alargada		40 mm y +	69,50	58,82	52,92	56,47	51,06	-	-
BRÓCOLI	Murcia	-	-	-	100,00	100,00	-	100,00	100,00	-	-
CALABACÍN	Almería	-		14-21	54,78	55,33	55,14	61,60	65,71	-	-
CHAMPIÑÓN	La Rioja	Cerrado		30-65 mm	145,64	145,76	-	145,18	145,02	-	-
COLIFLOR	La Rioja	-		-	29,55	29,55	-	29,55	29,55	-	-
JUDÍA VERDE	Almería	Plana		-	180,00	205,00	-	240,00	225,00	-	-
	Granada	Plana		-	-	236,00	-	-	-	251,00	-
LECHUGA	Almería	Iceberg	I	400 g y más	61,27	32,35	64,45	64,38	72,17	69,20	-
	Murcia	Iceberg	I	400 g y más	85,00	85,00	-	85,00	85,00	-	-
	Murcia	Baby	I	-	115,00	115,00	-	115,00	112,00	-	-
	Murcia	Romana	I	-	100,00	100,00	-	105,00	100,00	-	-
PEPINO	Almería	Almería		350-500 g	68,57	65,71	-	65,88	58,57	-	-
PIMIENTO	Almería	Cuadrado Color (rojo o amarillo)	I	700 mm y +	76,00	-	75,00	-	93,00	-	-
	Almería	Cuadrado Verde	I	700 mm y +	75,00	72,00	-	71,76	69,41	-	-
	Almería	Verde alargado	I	40 mm y +	-	-	72,00	-	79,00	-	-
TOMATE	Almería	Redondo	I	57-100 mm	60,00	74,50	-	68,50	75,00	84,00	-
	Almería	Racimo	I	-	-	88,00	107,00	108,00	-	112,00	-
	Almería	Cereza	I	-	-	201,00	182,00	171,00	199,00	173,00	-
	Granada	Redondo	I	57-100 mm	107,00	-	-	107,00	-	-	-
	Granada	Cereza	I	-	232,00	220,00	-	222,00	208,00	203,00	-
	Murcia	Redondo	I	57-100 mm	82,50	83,75	-	84,11	83,76	-	-

I-6 PRECIOS EN MERCADOS REPRESENTATIVOS VACUNO Y OVINO

A) BOVINO

1.- PRECIO MEDIO NACIONAL (Euro/100 kg Canal) DE CANALES DE BOVINO PESADO SEGÚN MODELO COMUNITARIO DE CLASIFICACIÓN (R(CE) No 1249/2008 y R(UE) No 148/2014).

CATEGORÍA	CLASE DE CONFORMACIÓN Y DE ESTADO DE ENGRASAMIENTO	Semana 03-09/10 2016	Semana 10-16/10 2016	Variación €
Categoría A: Canales de machos jóvenes sin castrar de más de un año y menos de dos años	Muy buena y poco cubierta (U-2)	383,31	383,06	-0,25
	Muy buena y cubierta (U-3)	384,10	381,24	-2,86
	<i>Precio medio ponderado</i>	383,76	382,04	-1,71
	Buena y poco cubierta (R-2)	370,50	368,18	-2,33
	Buena y cubierta (R-3)	363,29	364,78	1,49
	<i>Precio medio ponderado</i>	366,44	366,26	-0,18
	Menos buena y poco cubierta(O-2)	336,55	332,30	-4,25
Menos buena y cubierta (O-3)	328,86	336,12	7,26	
<i>Precio medio ponderado</i>	333,80	333,67	-0,13	
Categoría D: Canales de hembras que hayan parido	Mediocre y poco cubierta (P-2)	172,85	165,50	-7,35
	Mediocre y cubierta (P-3)	228,82	217,58	-11,24
	<i>Precio medio ponderado</i>	177,17	169,52	-7,65
	Buena y cubierta (R-3)	246,84	245,80	-1,04
	Buena y grasa (R-4)	261,28	265,12	3,84
	<i>Precio medio ponderado</i>	251,18	251,60	0,42
	Menos buena y poco cubierta(O-2)	212,00	203,51	-8,49
	Menos buena y cubierta (O-3)	216,71	211,36	-5,34
Menos buena y grasa (O-4)	233,52	229,72	-3,80	
<i>Precio medio ponderado</i>	216,65	210,10	-6,55	
Categoría E: Canales de otras hembras (de 12 meses ó más)	Muy buena y poco cubierta (U-2)	396,81	402,62	5,81
	Muy buena y cubierta (U-3)	377,71	380,25	2,54
	<i>Precio medio ponderado</i>	382,31	385,64	3,33
	Buena y poco cubierta (R-2)	379,62	378,36	-1,26
	Buena y cubierta (R-3)	380,94	383,39	2,45
	Buena y grasa (R-4)	375,20	363,04	-12,16
	<i>Precio medio ponderado</i>	380,31	381,12	0,81
	Menos buena y poco cubierta(O-2)	337,75	331,77	-5,98
	Menos buena y cubierta (O-3)	335,75	336,33	0,58
Menos buena y grasa (O-4)	345,00	333,16	-11,84	
<i>Precio medio ponderado</i>	337,37	336,13	-1,24	
Categoría Z: Canales de animales desde 8 a menos de 12 meses	Muy buena y poco cubierta (U-2)	402,03	401,75	-0,28
	Muy buena y cubierta (U-3)	391,77	392,50	0,73
	<i>Precio medio ponderado</i>	396,44	396,70	0,27
	Buena y poco cubierta (R-2)	370,65	376,15	5,50
	Buena y cubierta (R-3)	366,55	372,58	6,03
	<i>Precio medio ponderado</i>	367,65	373,54	5,89
	Menos buena y poco cubierta(O-2)	333,30	338,63	5,32
Menos buena y cubierta (O-3)	331,43	324,70	-6,73	
<i>Precio medio ponderado</i>	332,62	333,53	0,92	

I-6 PRECIOS EN MERCADOS REPRESENTATIVOS VACUNO Y OVINO**2.-PRECIO MEDIO NACIONAL DEL BOVINO (Euro/100 kg)**

BOVINO VIVO	Semana 03-09/10 2016	Semana 10-16/10 2016	Variación €
Machos hasta 480 Kg. vivo	218,68	218,94	0,26
Machos de más de 480 kg. vivo	199,14	199,56	0,42
Hembras que hayan parido	91,35	88,79	-2,56
Otras hembras de hasta 380 Kg. vivo	221,09	221,22	0,13
Otras hembras de más de 380 Kg. vivo	210,22	212,40	2,18

3.-PRECIO MEDIO NACIONAL DE OTROS ANIMALES DE LA ESPECIE BOVINA (R(CE) N° 2273/2002).

OTROS BOVINOS	Semana 03-09/10 2016	Semana 10-16/10 2016	Variación €
Terneros de ocho días a cuatro semanas			
tipo cruzado	222,50	222,50	0,00
tipo frisón/país	91,25	88,75	-2,50
<i>Media ponderada nacional (Euro/Cabeza)</i>	156,88	155,62	-1,25
Bovinos ligeros comprendidos entre seis y doce meses			
tipo cruzado	266,14	264,69	-1,46
tipo frisón/país	152,38	150,93	-1,46
<i>Media ponderada nacional (Euro/100 kg Vivo)</i>	226,33	224,87	-1,46

B) CORDEROS**1.-PRECIOS MEDIOS NACIONALES DE CANALES DE OVINO FRESCAS O REFRIGERADAS R(CE) N° 315/2002
Euro/100 kg Canal**

CORDEROS I y II	Semana 03-09/10 2016	Semana 10-16/10 2016	Variación €
Corderos I (12 a 13 kg/canal)	616,42	616,42	0,00
Corderos II (13,1 a 16 kg/canal)	532,49	536,09	3,60
<i>Media ponderada</i>	574,45	576,25	1,80

**2.-PRECIOS MEDIOS DE CANALES DE OVINO FRESCAS O REFRIGERADAS EN LOS MERCADOS NACIONALES
REPRESENTATIVOS PARA LA C.E.**

MERCADO REPRESENTATIVO Cordero 9-19 kg	Semana 03-09/10 2016	Semana 10-16/10 2016	Variación €
Escorxador Mercabarna	658,09	659,65	1,56
Mat. Valencia	722,29	722,29	0,00
Mercamadrid	682,64	682,64	0,00
Albacete	598,38	598,38	0,00
Extremadura	571,34	571,34	0,00
Medina del Campo	661,00	661,00	0,00
Talavera de la Reina	607,24	607,24	0,00
Zaragoza	636,90	636,90	0,00
<i>Media ponderada</i>	622,19	622,27	0,08

PRECIOS EN MERCADOS REPRESENTATIVOS - PRODUCTOS GANADEROS**D-1)-CANAL PORCINO CAPA BLANCA
CLASIFICACIÓN EUROP R(CE) N° 1249/2008**

Euro/100 kg Canal

	Clase S			Clase E			Clase U		
	Semana 03-09/10 2016	Semana 10-16/10 2016	Variación €	Semana 03-09/10 2016	Semana 10-16/10 2016	Variación €	Semana 03-09/10 2016	Semana 10-16/10 2016	Variación €
PRECIO MEDIO NACIONAL	166,14	161,87	-4,27	160,11	156,32	-3,79	167,61	163,62	-3,99

	Clase R			Clase O			Clase P		
	Semana 03-09/10 2016	Semana 10-16/10 2016	Variación €	Semana 03-09/10 2016	Semana 10-16/10 2016	Variación €	Semana 03-09/10 2016	Semana 10-16/10 2016	Variación €
PRECIO MEDIO NACIONAL	170,12	165,17	-4,95	166,72	161,75	-4,97	156,87	150,13	-6,74

D-2)-PORCINO CEBADO

Euros/kg vivo

LONJAS	SELECTO			NORMAL			GRASO		
	Semana 03-09/10 2016	Semana 10-16/10 2016	Variación €	Semana 03-09/10 2016	Semana 10-16/10 2016	Variación €	Semana 03-09/10 2016	Semana 10-16/10 2016	Variación €
Albacete	1,51	1,48	-0,03	1,48	1,45	-0,03	1,45	1,42	-0,03
Barcelona	--	--	--	1,32	1,28	-0,05	1,29	1,25	-0,05
Huesca	1,32	1,28	-0,04	1,30	1,26	-0,04	1,28	1,24	-0,04
Lleida	1,31	1,27	-0,04	1,30	1,26	-0,04	1,29	1,25	-0,04
Murcia	1,31	1,27	-0,04	1,30	1,26	-0,04	1,29	1,25	-0,04
Pontevedra	1,34	1,30	-0,04	1,31	1,27	-0,04	1,70	1,65	-0,05
Salamanca	1,26	1,26	0,00	1,26	1,26	0,00	1,38	1,38	0,00
Segovia	1,29	1,24	-0,05	1,28	1,23	-0,05	1,36	1,34	-0,02
Zaragoza	1,34	1,30	-0,04	1,30	1,26	-0,04	1,29	1,25	-0,04

PRECIOS EN MERCADOS REPRESENTATIVOS - PRODUCTOS GANADEROS - PORCINO**E) - PORCINO PRECOZ
LECHONES, OTRAS CALIDADES.**

Euro/100 Kg vivo

Cerdas de Desvieje	Semana 03-09/10 2016	Semana 10-16/10 2016	Variación €
Cerdas de Desvieje	74,15	71,59	-2,56
CERDOS CEBADOS			
Categoría U	129,06	125,99	-3,07
LECHONES			
Lleida.Base 20kg de peso.	130,00	140,00	10,00
Segovia.Base 20kg de peso.	185,00	195,00	10,00
Media nacional. Calidad Normal. Base 20 kg de peso	147,92	157,92	10,00

F) - TRONCO IBÉRICO

Euro/100 Kg vivo

TOSTONES	Semana 03-09/10 2016	Semana 10-16/10 2016	Variación €
De 5 a 9 kilos	254,33	262,98	8,66
De 9 a 12 kilos	345,70	354,36	8,66
LECHONES			
Lechón Ibérico Cruzado Base 23 kg	286,48	289,97	3,49
MARRANOS			
Marranos Ibéricos de 35 a 60 kg	--	--	--
PRIMALES			
Primales Ibéricos de 60 a 100 kg	242,55	239,93	-2,62
CERDO CEBADO			
Cerdo Cebado (Intensivo)	190,51	192,33	1,82
Cerdo Cebado de Campo (Extensivo)	206,63	208,82	2,18
Cerdo Cebado de Bellota 100% Ibérico	--	--	--
DESVEJE			
Reproductores de desvieje	108,70	108,70	0,00
REPRODUCTORES			
Reproductores >6 meses	341,78	341,78	0,00
CASTRONAS			
Castronas	86,96	86,96	0,00

Denominaciones de acuerdo con la Norma de Calidad (RD 4/2014)

PRECIOS DE MERCADO. PAÍSES MIEMBROS UE

Semana 40 (3 al 9 de octubre). Año 2016

1.- PRECIO MEDIO NACIONAL (EUROS\100 kg CANAL) DE CANALES DE BOVINO PESADO
SEGÚN MODELO COMUNITARIO DE CLASIFICACIÓN (R(CE) No 1249/2008 y R(UE) No 148/2014)
(Euros/100 kg)

CATEGORIA	CLASE DE CONFORMACIÓN Y DE ESTADO DE ENGRASAMIENTO	Alemania (DE)	Irlanda (IE)	España (ES)	Francia (FR)	Italia (IT)	Polonia (PL)	Portugal (PT)	Reino Unido (UK)	UE-28	% España / UE
Categoría A: Canales de machos jóvenes sin castrar de mas de 12 y menos 24 meses	Muy buena y poco cubierta (U-2)	362,9	366,5	383,3	394,0	391,2	323,0	380,6	395,3	384,7	-0,4
	Muy buena y cubierta (U-3)	362,6	369,6	384,1	375,0	389,1	310,6	378,8	393,3	377,8	1,7
	Buena y poco cubierta (R-2)	353,2	357,1	370,5	359,0	352,7	313,4	365,7	378,8	362,7	2,2
	Buena y cubierta (R-3)	358,2	360,9	363,3	354,0	367,3	314,7	368,2	383,5	362,0	0,4
	Menos buena y poco cubierta (O-2)	325,9	342,0	336,6	282,0	286,4	297,7	333,3	339,2	322,7	4,3
	Menos buena y cubierta (O-3)	329,4	347,2	328,9	277,0	287,5	304,9	356,1	349,8	324,4	1,4
	Categoría A	338,5	359,0	367,3	355,8	381,9	306,3	364,0	370,3	359,4	2,2
Categoría D: Hembras paridas	Buena y cubierta (R-3)	300,3	307,8	246,8	366,0	298,7	257,4	229,2	298,7	330,8	-25,4
	Buena y grasa (R-4)	301,3	308,9	261,3	341,0	299,1	265,7	225,1	293,6	295,1	-11,5
	Menos buena y poco cubierta (O-2)	265,2	279,4	212,0	295,0	213,5	237,1	206,1	257,6	241,4	-12,2
	Menos buena y cubierta (O-3)	284,0	286,0	216,7	292,0	255,1	246,3	206,1	271,9	263,2	-17,7
	Menos buena y grasa (O-4)	287,4	287,3	233,5	273,0	260,6	248,9	213,6	270,1	268,1	-12,9
	Mediocre y poco cubierta (P-2)	227,5	261,2	172,9	224,0	199,3	211,2	189,8	223,5	210,8	-18,0
	Mediocre y cubierta (P-3)	258,9	274,6	228,8	249,0	227,5	222,6	195,4	238,2	245,7	-6,9
Categoría D	255,3	283,0	218,3	297,2	221,7	238,8	201,1	261,9	261,0	-16,4	
Categoría E: Hembras de más de 12 meses	Muy buena y poco cubierta (U-2)	345,5	379,8	396,8	435,0	435,4	312,7	383,3	409,2	419,0	-5,3
	Muy buena y cubierta (U-3)	356,7	387,6	377,7	440,0	452,6	305,4	381,7	415,3	411,8	-8,3
	Buena y poco cubierta (R-2)	328,1	367,9	379,6	368,0	403,4	299,4	380,0	400,8	365,3	3,9
	Buena y cubierta (R-3)	349,4	374,2	380,9	380,0	413,2	298,6	366,4	404,6	374,2	1,8
	Buena y grasa (R-4)	328,2	372,2	375,2	357,0	390,4	300,8		406,2	386,5	-2,9
	Menos buena y poco cubierta (O-2)	299,3	346,1	337,8	289,0	283,4	274,8	355,8	366,5	296,8	13,8
	Menos buena y cubierta (O-3)	315,9	360,1	335,7	303,0	277,6	281,0	350,0	376,6	317,9	5,6
	Menos buena y grasa (O-4)	304,0	356,7	345,0	298,0	250,4	284,9	360,0	389,4	360,8	-4,4
	Categoría E	327,1	369,4	377,6	394,2	436,1	287,3	369,6	399,3	373,3	1,2
Categoría Z: Canales de machos y hembras de más de 8 y menos de 12 meses	Muy buena y poco cubierta (U-2)	365,2		402,0		464,6		388,7		414,3	-3,0
	Muy buena y cubierta (U-3)	367,7		391,8		437,2		385,9		392,1	-0,1
	Buena y poco cubierta (R-2)	360,1		370,7		395,6	298,1	358,1	315,5	370,2	0,1
	Buena y cubierta (R-3)	362,3		366,5		363,0	314,7	376,6	357,4	366,8	-0,1
	Menos buena y poco cubierta (O-2)	347,4	355,0	333,3		442,2	285,8	332,3		346,1	-3,7
	Menos buena y cubierta (O-3)	347,8		331,4		320,0	294,8	361,0	338,4	335,3	-1,1
	Categoría Z	349,3		357,3		450,8	291,9	348,9	339,2	361,1	-1,1

2.- PRECIO MEDIO NACIONAL DE ANIMALES VIVOS DE LA ESPECIE BOVINA EN MERCADOS REPRESENTATIVOS
(R(UE) N° 807/2013.)

CATEGORIA	Alemania (DE)	Irlanda (IE)	España (ES)	Francia (FR)	Italia (IT)	Polonia (PL)	Reino Unido (UK)	UE-28	% España / UE
Bovinos de mas de 6 y menos de 12 meses (Euros/100 kg vivo) (Media ponderada Frison y Cruzado)	179,00	227,00	226,00	245,00	277,00	252,00	203,00	228,00	-0,88
Terneros de 8 días a 4 semanas (Euros/cabeza):									
. FRISON/PAIS	76,74	144,49	91,25	51,00	110,76	115,65	48,84	81,33	12,20
. CRUZADO	170,80	275,67	222,50	172,00	242,83	190,78	252,76	212,57	4,67

PRECIOS DE MERCADO. PAÍSES MIEMBROS UE

Semana 40 (3 al 9 de octubre). Año 2016

B) OVINO**PRECIO MEDIO NACIONAL DE CANALES DE OVINO EN MERCADOS REPRESENTATIVOS (R(CE) No 315/2002)
(EUROS\100 kg CANAL)**

CATEGORIA	Bélgica (BE)	Alemania (DE)	España (ES)	Francia (FR)	Irlanda (IE)	Italia (IT)	Holanda (NL)	Polonia (PL)	Portugal (PT)	Reino Unido (UK)	UE-28	% España / UE
Canales de Corderos Pesados (>13 kg)	496,20	567,47	532,49	660,00	423,29		546,19	349,35		444,03	477,56	11,50
Canales de Corderos Ligeros (<13 kg)			741,08			620,18			488,00		614,46	20,61

C) PORCINO**PRECIO MEDIO NACIONAL DE LA ESPECIE PORCINA, SEGÚN MODELO COMUNITARIO DE CLASIFICACIÓN (R(CE) No 1249/2008 y R(UE) No 148/2014)
(EUROS\100 kg CANAL)**

CATEGORIA	Bélgica (BE)	Alemania (DE)	España (ES)	Francia (FR)	Irlanda (IE)	Italia (IT)	Holanda (NL)	Polonia (PL)	Portugal (PT)	Reino Unido (UK)	UE-28	% España / UE
Porcino. Clase S (>60% magro)	157,00	172,16	166,14	170,00	160,93		149,53	164,03	176,00	162,86	164,88	0,76
Porcino. Clase E (60-55% magro)	147,00	167,14	160,11	162,00	160,04	193,00	148,39	162,13	176,00	160,29	163,95	-2,34
Porcino. Clase R (50-45% magro)			170,12			215,43				132,27	212,02	-19,76
Lechones (Euros/unidad)	45,00	55,10	29,58	37,20		70,11	38,75	38,79	39,00	56,43	44,29	-33,21

D) POLLOS Y HUEVOS**PRECIO MEDIO NACIONAL DE CANALES DE POLLOS (65% RENDIMIENTO), Y DE HUEVOS, MEDIA DE LAS CLASES L Y M
SEGÚN MODELO COMUNITARIO DE CLASIFICACIÓN (R(CE) N° 546/2003)**

CATEGORIA	Bélgica (BE)	Alemania (DE)	España (ES)	Francia (FR)	Irlanda (IE)	Italia (IT)	Holanda (NL)	Polonia (PL)	Portugal (PT)	Reino Unido (UK)	UE-28	% España / UE
Pollos. 65% de rendimiento (Euros/100kg canal)	171,00	267,00	156,60	225,00	97,63	182,50	181,00	108,51	108,47	152,84	175,02	-10,52
Huevos. Media Clases L y M (Euros/100 kg)	93,51	98,21	83,38	107,20	138,33	142,86	93,00	131,15	123,00	107,60	111,49	-25,21



GOBIERNO
DE ESPAÑA

MINISTERIO
DE AGRICULTURA, ALIMENTACIÓN
Y MEDIO AMBIENTE