



1 de febrero 2017

Índice:

1. Precios Medios Nacionales, comentarios y gráficos

2. Precios en Mercados Representativos UE (nacionales)

- 2.1 Cereales
- 2.2 Vinos de mesa
- 2.3 Aceites y Semillas
- 2.4 Frutas y Hortalizas
- 2.5 Vacuno
- 2.6 Ovino
- 2.7 Porcino

3. Precios en Mercados Representativos UE (semana anterior)



GOBIERNO
DE ESPAÑA

MINISTERIO
DE AGRICULTURA Y PESCA,
ALIMENTACIÓN Y MEDIO AMBIENTE

SECRETARÍA GENERAL TÉCNICA

Subdirección General de Estadística

sgestadi@mapama.es

<http://www.mapama.gob.es/es/estadistica/temas/default.aspx>

Publicación elaborada por la
Secretaría General Técnica
Subdirección General de Estadística



**MINISTERIO
DE AGRICULTURA Y PESCA,
ALIMENTACIÓN Y MEDIO AMBIENTE**

Edita

© Ministerio de Agricultura y Pesca, Alimentación y Medio Ambiente
Secretaría General Técnica
Centro de Publicaciones
Catálogo de Publicaciones de la Administración General del Estado:
<http://publicacionesoficiales.boe.es/>

N.I.P.O.: 280-15-017-3

Se permite la utilización, copia o reproducción de los datos de este Boletín siempre que se cite expresamente su procedencia

PRECIOS MEDIOS NACIONALES AGRÍCOLAS

PRODUCTOS AGRÍCOLAS (especificaciones)		Semana 03 16-22/01	Semana 04 23-29/01	Variación semanal euros	Variación semanal %
CEREALES, alfalfa y pisa de girasol					
(1)	Trigo blando panificable (€/t)	167,83	168,69	0,86	0,51
(1)	Trigo duro (€/t)	217,96	216,84	-1,12	-0,51
(1)	Cebada pienso (€/t)	154,11	154,17	0,06	0,04
(1)	Cebada malta (€/t)	156,05	156,91	0,86	0,55
(1)	Maíz grano (€/t)	177,27	177,22	-0,05	-0,03
(4)	Arroz cáscara (€/t)	300,53	304,85	4,32	1,44
(1)	Alfalfa (€/t)	150,82	150,47	-0,35	-0,23
(1)	Pisa de girasol (€/t)	360,09	361,15	1,07	0,30
VINOS (sin Indicación Geográfica)					
(2)	Vino blanco (€/hgdo)	2,57	2,68	0,11	4,20
(2)	Vino tinto, 12 puntos de color (€/hgdo)	3,17	3,25	0,08	2,56
ACEITES VEGETALES					
(3)	Aceite de oliva virgen, de 0,8° a 2° (€/100 kg)	345,95	351,78	5,83	1,69
(3)	Aceite de oliva lampante, más de 2° (€/100 kg)	336,32	343,28	6,95	2,07
(3)	Aceite de orujo crudo (€/100 kg)	142,49	148,83	6,34	4,45
(3)	Aceite girasol refinado (€/100 kg)	86,24	86,24	0,00	0,00
FRUTAS					
(4)	Clementina (€/100kg)	32,29	32,21	-0,08	-0,25
(4)	Limón (€/100kg)	27,30	28,96	1,66	6,08
(4)	Naranja (€/100 kg)	19,61	24,26	4,65	23,72
(4)	Manzana Golden (€/100kg)	31,59	32,02	0,43	1,35
(4)	Pera Blanquilla (€/100kg)	53,23	53,23	0,00	0,00
(4)	Aguacate (€/100 kg)	250,00	224,63	-25,37	-10,15
(4)	Plátano (€/100 kg)	61,69	61,80	0,11	0,18
HORTALIZAS					
(4)	Acelga (€/100kg)	66,12	68,00	1,88	2,85
(4)	Alcachofa (€/100 kg)	139,21	132,34	-6,87	-4,93
(4)	Berenjena (€/100 kg)	219,05	247,97	28,92	13,20
(4)	Calabacín (€/100 kg)	248,95	229,16	-19,79	-7,95
(4)	Cebolla (€/100 kg)	11,07	11,11	0,04	0,37
(4)	Champiñón (€/100kg)	116,26	116,28	0,02	0,02
(4)	Coliflor (€/100kg)	57,32	58,22	0,90	1,57
(4)	Judía verde tipo plana (€/100 kg)	293,02	267,75	-25,26	-8,62
(4)	Lechuga Romana (€/100 ud)	46,14	53,39	7,25	15,72
(4)	Pepino (€/100 kg)	82,03	87,22	5,19	6,33
(4)	Pimiento verde tipo italiano (€/100 kg)	73,25	74,77	1,53	2,08
(4)	Tomate liso (€/100 kg)	93,75	101,66	7,91	8,44
(4)	Zanahoria (€/100 kg)	13,35	13,35	0,00	0,00
(4)	Patata (€/100 kg)	26,46	26,46	0,00	0,00

Posición comercial:

(1) Entrada industria; (2) Salida bodega; (3) Salida almazara; (4) Granel: sobre árbol, finca, almacén, agricultor, alhóndiga, lonja

COMENTARIOS DE MERCADO

- **CEREALES** (▲▼): Ligeros movimientos al alza y a la baja en los precios medios de los cereales grano. Subidas en arroz cáscara 1,44%, cebada malta 0,55%, trigo blando panificable 0,51% y cebada pienso 0,04%. Las bajadas corresponden a trigo duro (-0,51%) y maíz grano (-0,03%).
- **VINOS SIN DOP/IGP** (▲): Subidas en los precios medios de los vinos sin DOP/IGP; siendo más significativa la del vino blanco con un 4,20%. El vino tinto sube un 2,56%.
- **ACEITES VEGETALES** (▲): Continúa la subida generalizada en los precios medios de los aceites de oliva, destacando la del aceite de orujo crudo con un 4,45%. El aceite de oliva lampante sube un 2,07% y el de oliva virgen un 1,69%.
- **CÍTRICOS** (▲): Bastante estabilizado el precio medio nacional en origen de la clementina (-0,25%), dado ya por los de variedades tardías —Hernandina fundamentalmente— como es habitual en esta época del año. El del limón (6,08%) sube por segunda semana consecutiva, mientras que el de la naranja tipo Navel (23,72%) experimenta también un incremento, notable, motivado por la pérdida, a estas alturas de campaña, de volúmenes comercializados de variedades tempranas (Navelina básicamente), que dejan paso a variedades de media estación y tardías, más cotizadas.
- **FRUTA DE PEPITA** (▲): Con la cotización de la pera Blanquilla completamente fija desde principios de noviembre del pasado año 2016, esta semana sube ligeramente la de la manzana Golden (1,35%), también muy estable a lo largo de la presente campaña.
- **HORTALIZAS** (▲): Con precios en niveles inusualmente altos, en general, derivados de la escasez de oferta en los mercados de productos hortícolas, la mayoría de ellos sigue subiendo esta semana, aunque ya en proporciones mucho menos acentuadas que en las precedentes, destacando los incrementos en lechuga romana (15,72%), berenjena (13,20%) y tomate redondo liso (8,44%). También se observa que, tras tocar cotas bastante elevadas, las cotizaciones de ciertos productos parecen comenzar trayectorias descendentes, como en los casos de la judía verde plana (-8,62%), el calabacín (-7,95%) o la alcachofa (-4,93%). No se mueve la de la patata esta semana.

PRECIOS MEDIOS NACIONALES AGRÍCOLAS

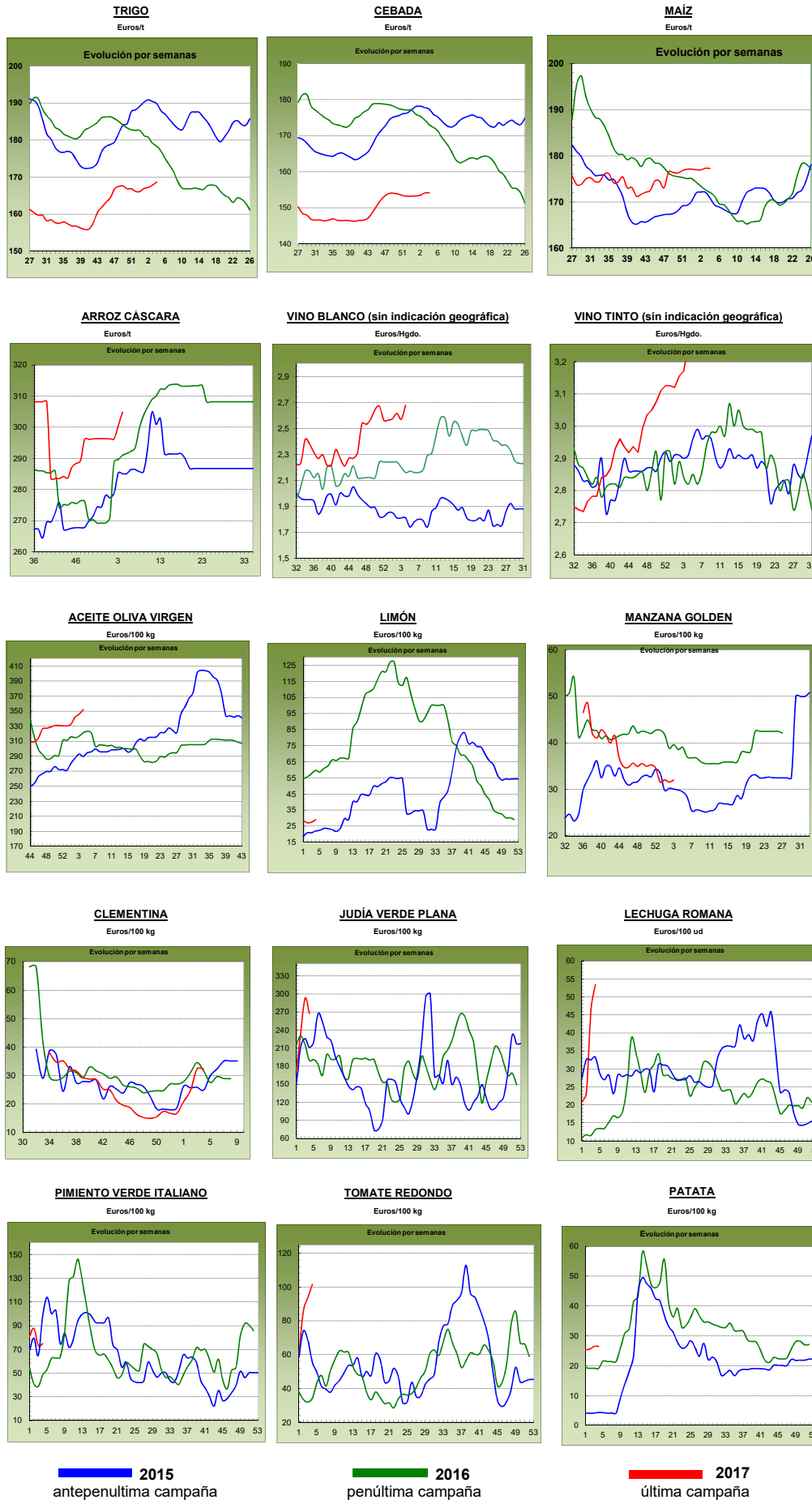

PRECIOS MEDIOS NACIONALES GANADEROS

PRODUCTOS GANADEROS (especificaciones)		Semana 03 16-22/01	Semana 04 23-29/01	Variación semanal euros	Variación semanal %
VACUNO					
(5)	Ternera, 180-300 kilos (€/100 kg canal)	385,45	386,55	1,10	0,29
(5)	Machos de 12 a 24 meses (Clase R) (€/100 kg canal)	373,89	379,04	5,15	1,38
(5)	Animales de 8 a 12 meses (Clase R) (€/100 kg canal)	389,39	389,86	0,47	0,12
(5)	Bovino vivo, conjunto categorías (€/100 kg vivo)	198,33	198,84	0,51	0,26
CORDERO					
(5)	Corderos 9-19 kilos (€/100 kg canal)	537,51	534,82	-2,69	-0,50
(5)	Corderos 12-16 kilos (€/100 kg canal)	512,93	512,02	-0,91	-0,18
PORCINO					
(5)	Porcino >60% magro (Clase S) (€/100 kg canal)	144,65	145,39	0,74	0,51
(5)	Porcino 60-55% magro (Clase E) (€/100 kg canal)	140,03	140,84	0,81	0,58
(5)	Porcino 55-50% magro (Clase U) (€/100 kg canal)	144,72	144,68	-0,04	-0,03
(5)	Porcino 50-45% magro (Clase R) (€/100 kg canal)	146,97	147,03	0,06	0,04
(5)	Lechon 20 kg (€/unidad)	51,90	53,52	1,62	3,12
POLLO					
(6)	Pollo, media de canales del 83% y 65% rdto. (€/100 kg canal)	164,36	165,02	0,66	0,40
(6)	Pollo P10 (83% rdto.) (€/100 kg canal)	168,06	168,33	0,27	0,16
(6)	Pollo P90 (65% rdto.) (€/100 kg canal)	163,94	164,64	0,70	0,43
HUEVOS					
(7)	Huevos, media Clase L y M (€/100 kg)	98,24	97,13	-1,11	-1,13
(7)	Huevos - Clase L (€/docena)	0,80	0,79	-0,01	-1,25
(7)	Huevos - Clase M (€/docena)	0,69	0,68	-0,01	-1,45
CONEJO					
(8)	Conejo 1,8-2,2 kilo, vivo (€/100 kg)	163,48	162,50	-0,98	-0,60
LECHE Y PRODUCTOS LÁCTEOS					
(10)	Suero de leche en polvo (€/100 kg)	77,67	83,00	5,33	6,86
(9)	Leche de vaca (€/100 litros). Fuente: FEGA	Precio diciembre 2016: 31,30 €/100 litros			
MIEL					
(11)	Miel multifloral a granel (€/100 kg)	Precio diciembre 2016: 284,77 €/100 kg			

Posición comercial:

- (5) Entrada matadero; (6) Salida muelle matadero; (7) Salida muelle centro de embalaje; (8) Salida granja; (9) Precio pagado al ganadero
 (10) Precio franco fábrica sin impuestos ni costes; (11) Venta a la industria o mayorista

COMENTARIOS DE MERCADO

● **VACUNO** (▲): Las cotizaciones de las **canales de vacuno** siguen al alza (0,29% en las de terneras, 1,38% en las de los machos 12-24 meses y 0,12% en las de los animales 8-12 meses). La demanda sigue activa. Los precios del **bovino para vida** siguen al alza (0,26%), remarcándose el buen comportamiento de la demanda, tanto nacional como extranjera.

● **CORDERO** (▼): Descenso del (-0,34%), de media, en las cotizaciones de las canales de los corderos. El consumo interno está parado y las bajadas de precios se atenúan gracias a las compras que se realizan desde Francia. Los animales en vivo siguen saliendo hacia los países árabes.

● **PORCINO** (⇒): Las cotizaciones de las **canales de porcino de capa blanca** suben un 0,28% de media semanal en España, debido al buen comportamiento tanto de la oferta como de la demanda. Los precios en el resto de plazas europeas también suben. Las exportaciones a China se han iniciado pronto este año, debido al comienzo de las fiestas del año nuevo chino, por lo que los precios suben en función de la demanda del gigante asiático. Una semana más, los precios de los **lechones base 20 kg** (▲) anotan subidas del 3,12%. La demanda supera ampliamente a la oferta, tanto en España como en Holanda (principal productor europeo), por lo que los precios suben en todas las plazas europeas.

● **POLLOS** (▲): Subida del 0,40% en las cotizaciones de las canales de pollo. Tras el primer impacto en los precios por el descenso de la demanda derivado de las noticias sobre gripe aviar, la propia demanda se ha quedado estable y la oferta se ha acoplado a la misma, por lo que, de momento, los precios no varían demasiado.

● **HUEVOS** (▼): El descenso en la demanda de huevos provoca una bajada en sus precios (-1,25% en la Clase L y -1,45% en la M). La exportación también se ha resentido, mientras que la oferta crece ligeramente.

● **CONEJO** (▼): La ausencia de demanda sigue marcando la evolución en las cotizaciones del conejo vivo de granja (-0,60% esta semana).

● **PRODUCTOS LÁCTEOS**: El precio de la leche de vaca de diciembre 2016 es de 31,30 €/100 litro, según datos FEGA. El precio del **suero de leche en polvo** (▲) subió un 6,86% esta semana.

PRECIOS MEDIOS NACIONALES GANADEROS

VACUNO VIVO

Euro/100 kg vivo

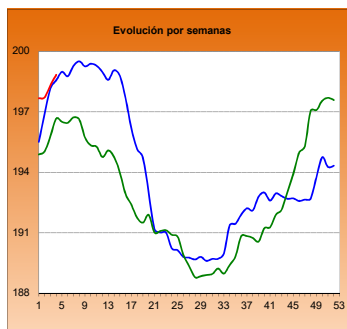

MACHOS 12-24 MESES (Clase R)

Euro/100 kg canal

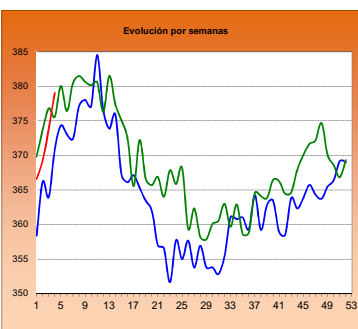

TERNERAS (Conjunto de Clases)

Euro/100 kg canal

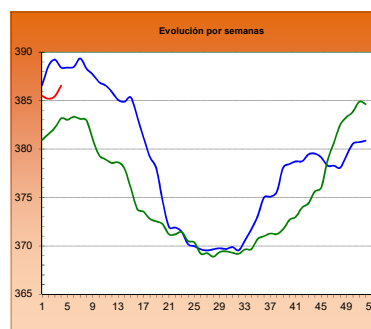

ANIMALES DE 8-12 MESES (Clase R)

Euro/100 kg canal

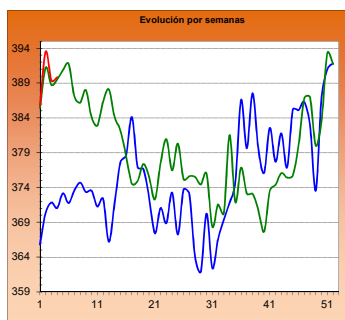

CORDERO 12-16 kilos

Euro/100 kg canal

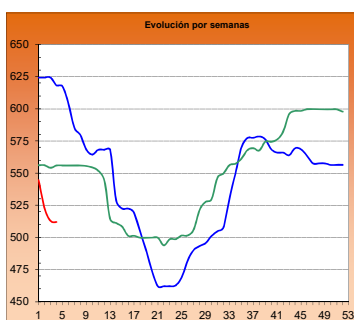

CORDERO 9-19 kilos

Euro/100 kg canal

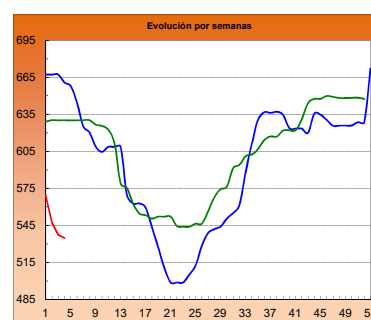

PORCINO >60% magro (Clase S)

Euro/100 kg canal

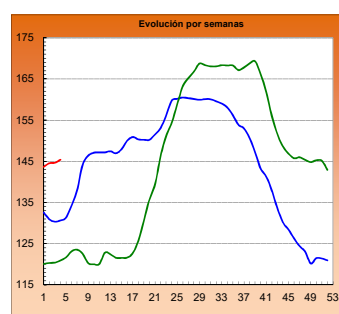

PORCINO 60-55% magro (Clase E)

Euro/100 kg canal

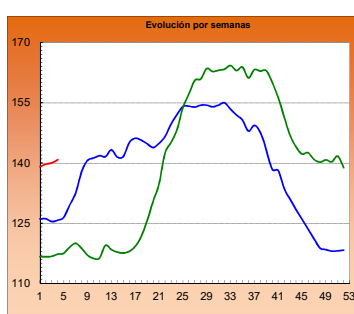

LECHONES Base 20 kg

Euro/unidad

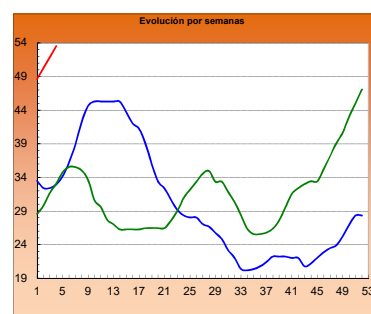

POLLO Canales del 83% y 65% rdto.

Euro/100 kg canal

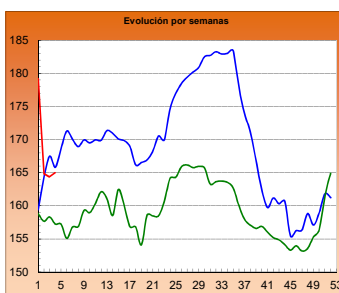

POLLO P90

Euro/100 kg canal

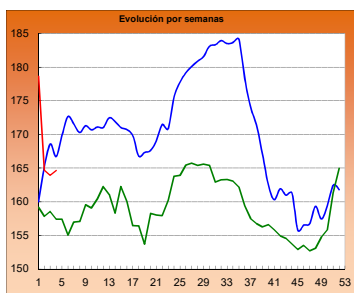

POLLO P10

Euro/100 kg canal

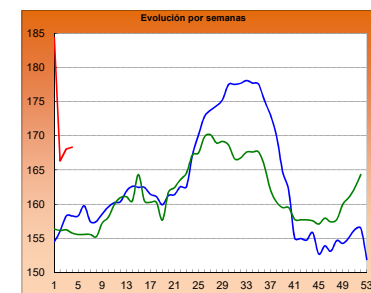

HUEVOS Clase L

Euro/ 100 kg canal

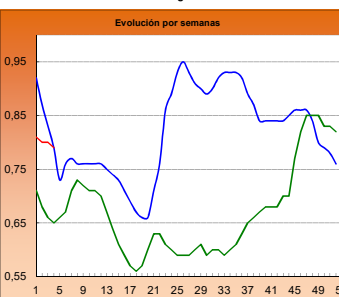

HUEVOS Clase M

Euro/ Docena

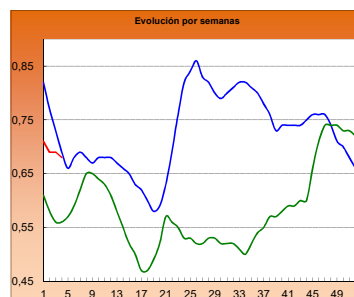

CONEJO VIVO

Euro/100 kg vivo

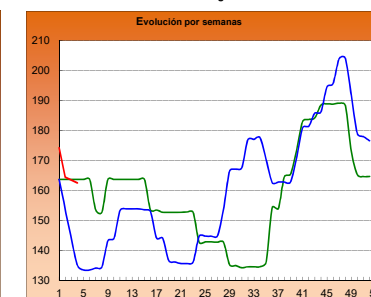

2015

2016

2017

I-2 PRECIOS EN MERCADOS REPRESENTATIVOS - CEREAL

Precios en Euro/Tonelada

REGLAMENTO (UE) N° 1272/2009 DE LA COMISION. Artículo 56, apartado 3.

Precios de comercio al por mayor. Mercancía nacional y/o importada, sobre vehículo

PRODUCTO	MERCADO REPRESENTATIVO	Semana 16-22/01 2017	Semana 23-29/01 2017	Variación €
Trigo Blando Panificable	Albacete	164,00	164,00	0,00
	Ávila	156,00	156,00	0,00
	Barcelona	190,00	191,00	1,00
	Burgos	155,60	156,40	0,80
	Huesca	171,00	171,00	0,00
	León	161,00	161,00	0,00
	Lérida	178,00	180,00	2,00
	Madrid	161,00	163,00	2,00
	Murcia	179,00	179,00	0,00
	Navarra	167,00	168,00	1,00
	Palencia	155,80	158,20	2,40
	Pontevedra	177,00	177,00	0,00
	Salamanca	159,10	159,10	0,00
	Segovia	159,40	161,00	1,60
	Sevilla	178,00	178,00	0,00
	Soria	164,60	166,00	1,40
	Tarragona	180,00	181,00	1,00
Valladolid	157,80	158,30	0,50	
Zamora	157,80	157,80	0,00	
Trigo Duro	Córdoba	228,00	225,00	-3,00
	Zaragoza	212,00	212,00	0,00

I-2 PRECIOS EN MERCADOS REPRESENTATIVOS - CEREAL

Precios en Euro/Tonelada

REGLAMENTO (UE) N° 1272/2009 DE LA COMISION. Artículo 56, apartado 3.

Precios de comercio al por mayor. Mercancía nacional y/o importada, sobre vehículo

PRODUCTO	MERCADO REPRESENTATIVO	Semana 16-22/01 2017	Semana 23-29/01 2017	Variación €
Cebada Pienso	Albacete	146,00	146,00	0,00
	Ávila	148,00	148,00	0,00
	Ciudad Real	154,80	154,80	0,00
	La Coruña	167,00	167,00	0,00
	Cuenca	148,00	148,00	0,00
	Gerona	165,00	166,00	1,00
	Granada	160,00	160,00	0,00
	Huesca	154,00	154,00	0,00
	León	150,00	150,00	0,00
	Lérida	153,00	154,00	1,00
	Murcia	160,00	160,00	0,00
	Palencia	145,80	146,60	0,80
	Pontevedra	165,00	165,00	0,00
	Segovia	147,00	147,00	0,00
	Sevilla	168,00	169,00	1,00
	Teruel	152,00	149,00	-3,00
	Valladolid	146,70	147,20	0,50
	Zamora	147,80	147,80	0,00
	Zaragoza	152,00	149,00	-3,00
Cebada Malta	Albacete	167,00	167,00	0,00
	Burgos	150,00	152,40	2,40
	Cuenca	167,00	167,00	0,00
	Huesca	160,00	160,00	0,00
	Navarra	160,00	160,00	0,00
	Palencia	151,00	151,00	0,00
	Valladolid	142,50	145,00	2,50

I-2 PRECIOS EN MERCADOS REPRESENTATIVOS - CEREAL

Precios en Euro/Tonelada

REGLAMENTO (UE) N° 1272/2009 DE LA COMISION. Artículo 56, apartado 3.**Maíz grano, precios de comercio al por mayor. Mercancía nacional y/o importada, sobre vehículo****Arroz cáscara, arroz blanco precios salida almacén agricultor**

PRODUCTO	MERCADO REPRESENTATIVO	Semana 16-22/01 2017	Semana 23-29/01 2017	Variación €
Maiz Grano	Badajoz	181,00	181,00	0,00
	Barcelona	185,00	184,00	-1,00
	Cáceres	181,00	181,00	0,00
	La Coruña	179,00	179,00	0,00
	Gerona	185,00	184,00	-1,00
	Huesca	171,00	171,00	0,00
	León	168,40	168,40	0,00
	Lérida	171,00	172,00	1,00
	Madrid	178,00	178,00	0,00
	Murcia	176,00	176,00	0,00
	Navarra	174,00	175,00	1,00
	Sevilla	181,00	181,00	0,00
	Valencia	179,00	179,00	0,00
	Zaragoza	175,00	175,00	0,00
Arroz cáscara (Indica)	Badajoz	288,00	294,00	6,00
	Sevilla	298,00	299,00	1,00
	Valencia	270,00	270,00	0,00
Arroz cáscara (Japónica)	Badajoz	310,00	320,00	10,00
	Sevilla	320,00	324,50	4,50
	Valencia	300,00	312,50	12,50
Arroz blanco (Indica)	Sevilla	570,00	570,00	0,00
	Valencia	550,00	550,00	0,00
Arroz blanco (Japónica)	Sevilla	590,00	590,00	0,00
	Valencia	565,00	565,00	0,00
Arroz blanco vaporizado (Indica)	Sevilla	758,00	758,00	0,00
	Valencia	595,00	595,00	0,00
Arroz partido	Sevilla	322,50	322,50	0,00
	Valencia	322,50	322,50	0,00

**I-3 PRECIOS EN MERCADOS REPRESENTATIVOS
VINOS BLANCO Y TINTO SIN INDICACION GEOGRAFICA
Reglamentos UE Nº 479/2008 y 144/2013**

**En €/hgdo, salida bodega, a granel, pago al contado sin I.V.A.
Precio de vino tinto referido al producto de 12 puntos de color**

PRODUCTO	MERCADO REPRESENTATIVO	Semana 16 -22/1 3 2017	Semana 23 -29/1 4 2017	Variación €
VINO BLANCO	Albacete	2,53	2,52	-0,01
	Badajoz	2,98	2,98	0,00
	Ciudad Real	2,63	2,84	0,21
	Cuenca	2,59	2,58	-0,01
	Toledo	2,00	2,00	0,00
VINO TINTO	Albacete	3,07	3,31	0,24
	Ciudad Real	3,25	3,21	-0,04
	Cuenca	3,24	3,24	0,00
	Badajoz	3,24	3,45	0,21
	Murcia	3,18	3,18	0,00
	Toledo	3,25	3,25	0,00
	Valencia	3,00	2,95	-0,05

I-4 PRECIOS EN MERCADOS REPRESENTATIVOS DE ACEITES

Aceites. Precios sobre almazara, en €100 kg, sin I.V.A.Rgtos C.E. 865/04 y 826/08

Semilla de girasol. Precios en centros de demanda, en €100 kg, sin I.V.A. Rgto C.E.E. 3405/93

PRODUCTO Y ESPECIFICACIONES	MERCADO REPRESENTATIVO	Semana 3 16 - 22/1 2017	Semana 4 23 - 29/1 2017	Variación €
ACEITE DE OLIVA VIRGEN EXTRA Menos de 0,8°	Badajoz	365,00	365,00	0,00
	Ciudad Real	358,00	362,00	4,00
	Córdoba	359,99	360,96	0,97
	Granada	362,50	363,35	0,85
	Jaén	358,15	363,61	5,46
	Málaga	358,09	364,61	6,52
	Sevilla	364,46	366,55	2,08
	Tarragona	365,00	375,00	10,00
ACEITE DE OLIVA VIRGEN De 0,8° a 2°	Badajoz	350,00	350,00	0,00
	Córdoba	347,13	351,03	3,90
	Granada	341,50	350,02	8,52
	Jaén	345,65	353,05	7,40
	Sevilla	343,17	351,17	8,00
	Cadiz	345,00	350,00	5,00
	Tarragona	355,00	360,00	5,00
	Toledo	342,00	349,00	7,00
ACEITE DE OLIVA LAMPANTE Más de 2°	Córdoba	336,50	343,00	6,50
	Granada	332,00	341,00	9,00
	Jaén	337,88	344,84	6,96
	Málaga	331,68	341,39	9,72
	Sevilla	333,32	341,97	8,66
	Tarragona	322,50	327,50	5,00
	Badajoz	340,00	340,00	0,00
ACEITE DE OLIVA REFINADO	Córdoba	347,98	352,76	4,78
	Jaén	346,63	353,74	7,11
	Tarragona	355,00	360,00	5,00
ACEITE DE ORUJO CRUDO	Córdoba	143,50	148,50	5,00
	Jaén	138,97	148,00	9,03
	Tarragona	145,00	150,00	5,00
ACEITE DE ORUJO REFINADO	Córdoba	189,63	198,00	8,37
	Jaén	186,49	195,63	9,14
	Tarragona	187,00	197,00	10,00
ACEITE DE GIRASOL REFINADO	Córdoba	85,89	85,89	0,00
	Sevilla	86,82	86,82	0,00
	Tarragona	86,00	86,00	0,00
PIPA DE GIRASOL	Andalucía	369,26	371,93	2,67
	Centro-Norte	353,97	353,97	0,00

I-5 PRECIOS EN MERCADOS REPRESENTATIVOS - FRUTAS Y HORTALIZAS

PRECIOS DE PRODUCTOS NACIONALES

Mercados representativos de producción

Referencia: Rgts. CE 1234/2007 y 543/2011

En €/100 kg, a salida agrupación de productores, envasado, sin I.V.A, incluyendo el precio del envase.

CÍTRICOS

PRODUCTO	MERCADO	VARIEDAD O TIPO	CAT.	CALIBRE	DIA/MES						
					23/1	24/1	25/1	26/1	27/1	28/1	29/1
CLEMENTINA	Castellón	Clemenules	I	1-X - 3	-	-	-	-	90,45	90,45	-
	Castellón	Hernandina	I	1-X - 3	83,41	-	80,00	-	75,72	73,15	74,60
	Castellón	Nour	I	1-X - 3	-	-	-	-	112,64	-	-
	Valencia	Hernandina	I	1-X - 3	-	-	-	-	73,61	71,79	-
LIMÓN	Alicante	Fino	I	3-4	80,00	81,11	82,79	85,00	83,00	85,00	-
	Murcia	Fino	I	3-4	90,00	95,00	93,00	95,00	96,00	-	-
	Málaga	Fino	I	3-4	100,00	98,00	97,00	100,00	97,00	-	-
MANDARINA	Castellón	Clemenvilla	I	1 - 2	-	-	-	-	94,15	-	-
	Castellón	Nadorcott	I	1 - 2	-	-	-	-	96,68	117,73	-
	Castellón	Orri	I	1 - 2	-	-	-	-	186,32	188,92	-
	Castellón	Ortanique	I	1 - 2	-	-	-	-	66,01	55,66	78,00
	Valencia	Clemenvilla	I	1 - 2	-	-	-	74,61	83,02	-	-
	Valencia	Nadorcott	I	1 - 2	-	-	-	-	163,96	-	-
	Valencia	Ortanique	I	1 - 2	-	-	-	71,49	66,83	65,04	-
NARANJA	Alicante	Navel Lane Late	I	6-9	-	43,94	-	-	-	-	-
	Alicante	Washington Navel	I	6-9	-	-	45,50	-	-	-	-
	Sevilla	Navel	I	6-9	-	38,90	38,90	-	38,00	-	-
	Sevilla	Salustiana	I	6-9	-	37,49	37,49	-	40,04	-	-
	Valencia	Navelina	I	6-9	-	-	-	42,93	51,64	-	-
	Valencia	Navel Lane Late	I	6-9	-	59,10	-	46,40	59,10	-	-
	Valencia	Salustiana	I	6-9	-	-	-	-	53,89	52,47	-
	Valencia	Washington Navel	I	6-9	-	-	49,63	-	-	49,37	-

FRUTAS DE PEPITA

PRODUCTO	MERCADO	VARIEDAD O TIPO	CAT.	CALIBRE mm	DIA/MES						
					23/1	24/1	25/1	26/1	27/1	28/1	29/1
MANZANA	Lleida	Fuji	I	70-80	-	-	-	-	56,00	-	-
	Lleida	Golden Delicious	I	70-80	54,72	55,09	55,06	54,90	55,09	-	-
	Lleida	Granny Smith	I	70-80	54,00	54,00	54,06	54,00	54,19	-	-
	Lleida	Red Chief	I	70-80	53,68	53,94	53,90	53,95	53,85	-	-
	Lleida	Royal Gala	I	70-80	69,00	69,00	69,00	69,00	69,00	-	-
	Girona	Fuji	I	70-80	108,30	108,30	108,30	108,30	108,30	-	-
	Girona	Golden Delicious	I	70-80	74,53	74,53	74,53	74,53	74,53	-	-
	Girona	Granny Smith	I	70-80	69,67	69,67	69,67	69,67	69,67	-	-
	Girona	Red Delicious	I	70-80	80,66	80,66	80,66	80,66	80,66	-	-
	Girona	Royal Gala	I	70-80	85,30	85,30	85,30	85,30	85,30	-	-
PERA	Lleida	Blanquilla	I	55-60	69,12	76,41	74,32	77,37	74,93	-	-
	Lleida	Conferencia	I	60-65+	78,04	75,47	76,59	78,08	74,97	-	-
	Lleida	Condesa (Alexandrina)	I	65-70	65,00	65,00	64,00	64,00	64,00	-	-
	Zaragoza	Blanquilla	I	55/60	-	79,91	68,18	-	75,24	-	-
	Zaragoza	Conferencia	I	60-65+	71,70	73,99	72,24	73,81	70,08	-	-
	Zaragoza	Williams	I	65+/75+	-	-	-	-	69,01	-	-

FRUTAS DE HUESO

PRODUCTO	MERCADO	VARIEDAD O TIPO	CAT.	CALIBRE	DIA/MES						
					23/1	24/1	25/1	26/1	27/1	28/1	29/1
AGUACATE	Granada	Hass	I	-	265,00	265,00	265,00	265,00	265,00	265,00	-

I-5 PRECIOS EN MERCADOS REPRESENTATIVOS - FRUTAS Y HORTALIZAS

PRECIOS DE PRODUCTOS NACIONALES

Mercados representativos de producción

Referencia: Rgtos. CE 1234/2007 y 543/2011

En €/100 kg, a salida agrupación de productores, envasado, sin I.V.A, incluyendo el precio del envase.

HORTALIZAS

PRODUCTO	MERCADO	VARIEDAD O TIPO	CAT.	CALIBRE	DIA/MES						
					23/1	24/1	25/1	26/1	27/1	28/1	29/1
AJO	Córdoba	Blanco		50-60 mm	280,00	280,00	280,00	280,00	280,00	-	-
	Córdoba	Morado		50-80 mm	298,00	297,55	297,62	297,69	298,00	-	-
	Córdoba	Spring Blanco		50-60 mm	295,00	295,00	295,00	295,00	295,00	-	-
	Córdoba	Spring Violeta		50-60 mm	290,00	290,00	290,00	290,00	290,00	-	-
	Cuenca	Morado		45-55 mm	308,00	308,00	308,00	308,00	308,00	-	-
	Cuenca	Spring Blanco		50-60 mm	300,00	300,00	300,00	300,00	300,00	-	-
ALCACHOFA	Murcia	-	-	-	235,00	235,00	230,00	230,00	230,00	-	-
BERENJENA	Almería	Alargada		40 mm y +	313,00	340,00	352,26	385,00	402,85	-	-
BRÓCOLI	Murcia	-	-	-	170,00	160,00	160,00	160,00	160,00	-	-
CALABACÍN	Almería	-		14-21	318,00	351,00	349,00	340,00	335,50	-	-
CHAMPIÑÓN	La Rioja	Cerrado		30-65 mm	148,80	147,88	147,52	148,17	148,87	-	-
COLIFLOR	La Rioja	-		-	34,09	34,09	34,09	34,09	34,09	-	-
	Murcia	-		-	130,00	125,00	120,00	120,00	120,00	-	-
HABA	Murcia	Tierna		-	110,00	100,00	95,00	95,00	95,00	-	-
JUDÍA VERDE	Almería	Plana		-	400,00	380,00	395,00	345,00	480,00	-	-
	Granada	Plana		-	387,00	-	-	-	-	425,00	-
LECHUGA	Almería	Iceberg	I	400 g y más	155,50	284,03	263,25	300,05	267,86	236,96	-
	Murcia	Iceberg	I	400 g y más	270,00	275,00	275,00	280,00	280,00	-	-
	Murcia	Baby	I	-	280,00	280,00	285,00	285,00	290,00	-	-
	Murcia	Romana	I	-	190,00	195,00	195,00	200,00	200,00	-	-
PEPINO	Almería	Almería		350-500 g	139,00	131,00	128,00	115,00	100,00	-	-
PIMIENTO	Almería	Cuadrado Color (rojo o amarillo)	I	700 mm y +	-	-	184,00	-	211,00	-	-
	Almería	Cuadrado Verde	I	700 mm y +	95,00	93,00	97,00	97,00	85,00	-	-
	Almería	Verde alargado	I	40 mm y +	-	-	90,00	-	-	-	-
TOMATE	Almería	Redondo	I	57-100 mm	117,00	122,50	122,50	127,00	130,00	137,00	-
	Almería	Racimo	I	-	-	198,00	196,00	194,00	209,00	195,00	-
	Almería	Cereza	I	-	-	372,00	340,00	322,00	326,00	382,00	-
	Granada	Redondo	I	57-100 mm	142,00	137,00	141,00	127,00	131,00	141,00	-
	Granada	Cereza	I	-	228,00	230,00	233,00	232,00	236,00	255,00	-
	Murcia	Redondo	I	57-100 mm	145,32	145,83	146,09	145,00	144,57	-	-

I-6 PRECIOS EN MERCADOS REPRESENTATIVOS VACUNO Y OVINO

A) BOVINO

1.- PRECIO MEDIO NACIONAL (Euro/100 kg Canal) DE CANALES DE BOVINO PESADO SEGÚN MODELO COMUNITARIO DE CLASIFICACIÓN (R(CE) No 1249/2008 y R(UE) No 148/2014).

CATEGORÍA	CLASE DE CONFORMACIÓN Y DE ESTADO DE ENGRASAMIENTO	Semana 16-22/01 2017	Semana 23-29/01 2017	Variación €
Categoría A: Canales de machos jóvenes sin castrar de más de un año y menos de dos años	Muy buena y poco cubierta (U-2)	388,21	404,79	16,58
	Muy buena y cubierta (U-3)	391,94	390,37	-1,57
	<i>Precio medio ponderado</i>	390,22	397,04	6,83
	Buena y poco cubierta (R-2)	375,86	379,94	4,08
	Buena y cubierta (R-3)	371,64	378,02	6,38
	<i>Precio medio ponderado</i>	373,89	379,04	5,16
	Menos buena y poco cubierta(O-2)	340,56	347,76	7,20
Menos buena y cubierta (O-3)	340,17	355,38	15,21	
<i>Precio medio ponderado</i>	340,42	350,35	9,93	
Categoría D: Canales de hembras que hayan parido	Mediocre y poco cubierta (P-2)	175,41	169,39	-6,02
	Mediocre y cubierta (P-3)	220,75	215,81	-4,94
	<i>Precio medio ponderado</i>	178,40	172,45	-5,95
	Buena y cubierta (R-3)	250,96	240,68	-10,28
	Buena y grasa (R-4)	269,74	270,72	0,98
	<i>Precio medio ponderado</i>	257,27	250,77	-6,50
	Menos buena y poco cubierta(O-2)	208,06	212,85	4,79
	Menos buena y cubierta (O-3)	202,97	206,47	3,50
Menos buena y grasa (O-4)	231,71	231,06	-0,65	
<i>Precio medio ponderado</i>	207,91	211,53	3,62	
Categoría E: Canales de otras hembras (de 12 meses ó más)	Muy buena y poco cubierta (U-2)	416,68	416,08	-0,60
	Muy buena y cubierta (U-3)	407,42	407,51	0,09
	<i>Precio medio ponderado</i>	409,06	409,03	-0,03
	Buena y poco cubierta (R-2)	393,98	396,97	3,00
	Buena y cubierta (R-3)	396,79	394,99	-1,80
	Buena y grasa (R-4)	362,28	362,66	0,37
	<i>Precio medio ponderado</i>	393,93	392,68	-1,26
	Menos buena y poco cubierta(O-2)	317,73	325,24	7,51
	Menos buena y cubierta (O-3)	335,53	342,10	6,57
Menos buena y grasa (O-4)	321,00	321,00	0,00	
<i>Precio medio ponderado</i>	332,12	338,79	6,67	
Categoría Z: Canales de animales desde 8 a menos de 12 meses	Muy buena y poco cubierta (U-2)	420,00	420,60	0,61
	Muy buena y cubierta (U-3)	406,48	407,10	0,62
	<i>Precio medio ponderado</i>	412,85	413,46	0,61
	Buena y poco cubierta (R-2)	392,66	392,00	-0,66
	Buena y cubierta (R-3)	388,19	389,07	0,88
	<i>Precio medio ponderado</i>	389,39	389,86	0,47
	Menos buena y poco cubierta(O-2)	333,37	344,14	10,76
	Menos buena y cubierta (O-3)	335,53	334,03	-1,50
<i>Precio medio ponderado</i>	334,27	339,92	5,65	

I-6 PRECIOS EN MERCADOS REPRESENTATIVOS VACUNO Y OVINO

2.-PRECIO MEDIO NACIONAL DEL BOVINO (Euro/100 kg)

BOVINO VIVO	Semana 16-22/01 2017	Semana 23-29/01 2017	Variación €
Machos hasta 480 Kg. vivo	224,90	225,36	0,47
Machos de más de 480 kg. vivo	207,62	207,62	0,00
Hembras que hayan parido	93,00	92,73	-0,27
Otras hembras de hasta 380 Kg. vivo	229,93	230,76	0,83
Otras hembras de más de 380 Kg. vivo	220,27	219,91	-0,36

3.-PRECIO MEDIO NACIONAL DE OTROS ANIMALES DE LA ESPECIE BOVINA (R(CE) N° 2273/2002).

OTROS BOVINOS	Semana 16-22/01 2017	Semana 23-29/01 2017	Variación €
Terneros de ocho días a cuatro semanas			
tipo cruzado	216,25	216,25	0,00
tipo frisón/país	93,75	95,00	1,25
<i>Media ponderada nacional (Euro/Cabeza)</i>	155,00	155,62	0,62
Bovinos ligeros comprendidos entre seis y doce meses			
tipo cruzado	284,64	288,88	4,24
tipo frisón/país	162,45	163,90	1,46
<i>Media ponderada nacional (Euro/100 kg Vivo)</i>	241,87	245,14	3,27

B) CORDEROS

**1.-PRECIOS MEDIOS NACIONALES DE CANALES DE OVINO FRESCAS O REFRIGERADAS R(CE) N° 315/2002
Euro/100 kg Canal**

CORDEROS I y II	Semana 16-22/01 2017	Semana 23-29/01 2017	Variación €
Corderos I (12 a 13 kg/canal)	537,97	537,06	-0,91
Corderos II (13,1 a 16 kg/canal)	487,89	486,98	-0,91
<i>Media ponderada</i>	512,93	512,02	-0,91

2.-PRECIOS MEDIOS DE CANALES DE OVINO FRESCAS O REFRIGERADAS EN LOS MERCADOS NACIONALES REPRESENTATIVOS PARA LA C.E.

MERCADO REPRESENTATIVO Cordero 9-19 kg	Semana 16-22/01 2017	Semana 23-29/01 2017	Variación €
Barcelona	612,70	584,67	-28,04
Madrid	622,64	622,64	0,00
Valencia	663,83	663,96	0,14
Albacete	514,18	514,18	0,00
Extremadura	543,51	541,71	-1,80
Segovia	525,32	522,20	-3,13
Toledo	504,14	504,14	0,00
Zaragoza	536,28	536,28	0,00
<i>Media ponderada</i>	537,51	534,82	-2,69

PRECIOS EN MERCADOS REPRESENTATIVOS - PRODUCTOS GANADEROS**D-1)-CANAL PORCINO CAPA BLANCA
CLASIFICACIÓN EUROP R(CE) N° 1249/2008**

Euro/100 kg Canal

	Clase S			Clase E			Clase U		
	Semana 16-22/01 2017	Semana 23-29/01 2017	Variación €	Semana 16-22/01 2017	Semana 23-29/01 2017	Variación €	Semana 16-22/01 2017	Semana 23-29/01 2017	Variación €
PRECIO MEDIO NACIONAL	144,65	145,39	0,74	140,03	140,84	0,81	144,72	144,68	-0,05

	Clase R			Clase O			Clase P		
	Semana 16-22/01 2017	Semana 23-29/01 2017	Variación €	Semana 16-22/01 2017	Semana 23-29/01 2017	Variación €	Semana 16-22/01 2017	Semana 23-29/01 2017	Variación €
PRECIO MEDIO NACIONAL	146,97	147,03	0,06	144,81	145,09	0,28	133,77	131,71	-2,06

D-2)-PORCINO CEBADO

Euros/kg vivo

MERCADO REPRESENTATIVO	SELECTO			NORMAL			GRASO		
	Semana 16-22/01 2017	Semana 23-29/01 2017	Variación €	Semana 16-22/01 2017	Semana 23-29/01 2017	Variación €	Semana 16-22/01 2017	Semana 23-29/01 2017	Variación €
Albacete	1,36	1,36	0,00	1,33	1,33	0,00	1,30	1,30	0,00
Barcelona	--	--	--	1,19	1,21	0,02	1,16	1,18	0,02
Huesca	1,16	1,16	0,00	1,14	1,14	0,00	1,12	1,12	0,00
Lleida	1,14	1,14	0,00	1,13	1,13	0,00	1,12	1,12	0,00
Murcia	1,18	1,20	0,02	1,17	1,19	0,02	1,16	1,18	0,02
Pontevedra	1,22	1,22	0,00	1,19	1,19	0,00	1,54	1,54	0,00
Salamanca	1,14	1,14	0,00	1,14	1,14	0,00	1,28	1,26	-0,02
Segovia	1,14	1,16	0,02	1,13	1,15	0,02	1,26	1,27	0,01
Zaragoza	1,17	1,17	0,00	1,13	1,13	0,00	1,12	1,12	0,00

PRECIOS EN MERCADOS REPRESENTATIVOS - PRODUCTOS GANADEROS - PORCINO**E) - PORCINO PRECOZ
LECHONES, OTRAS CALIDADES.**

Euro/100 Kg vivo

Cerdas de Desvieje	Semana 16-22/01 2017	Semana 23-29/01 2017	Variación €
Cerdas de Desvieje	69,12	69,33	0,21
CERDOS CEBADOS			
Categoría U	111,44	111,40	-0,04
LECHONES			
Lleida.Base 20kg de peso.	242,50	250,00	7,50
Segovia.Base 20kg de peso.	295,00	305,00	10,00
Media nacional. Calidad Normal. Base 20 kg de peso	259,48	267,58	8,10

F) - TRONCO IBÉRICO

Euro/100 Kg vivo

TOSTONES	Semana 16-22/01 2017	Semana 23-29/01 2017	Variación €
De 5 a 9 kilos	366,93	332,66	-34,26
De 9 a 12 kilos	522,15	469,86	-52,30
LECHONES			
Lechón Ibérico Cruzado Base 23 kg	366,00	372,05	6,05
MARRANOS			
Marranos Ibéricos de 35 a 60 kg	231,35	241,72	10,38
PRIMALES			
Primales Ibéricos de 60 a 100 kg	--	--	--
CERDO CEBADO			
Cerdo Cebado (Intensivo)	196,46	195,44	-1,01
Cerdo Cebado de Campo (Extensivo)	211,68	210,85	-0,83
Cerdo Cebado de Bellota 100% Ibérico	295,71	295,71	0,00
DESVEJE			
Reproductores de desvieje	108,70	108,70	0,00
REPRODUCTORES			
Reproductores >6 meses	341,21	341,21	0,00
CASTRONAS			
Castronas	95,65	95,65	0,00

Denominaciones de acuerdo con la Norma de Calidad (RD 4/2014)

PRECIOS DE MERCADO. PAÍSES MIEMBROS UE

Semana 03 (del 16 al 22 de enero de 2017). Año 2017

**1.- PRECIO MEDIO NACIONAL (EUROS\100 kg CANAL) DE CANALES DE BOVINO PESADO
SEGÚN MODELO COMUNITARIO DE CLASIFICACIÓN (R(CE) No 1249/2008 y R(UE) No 148/2014)
(Euros/100 kg)**

CATEGORIA	CLASE DE CONFORMACIÓN Y DE ESTADO DE ENGRASAMIENTO	Alemania (DE)	Irlanda (IE)	España (ES)	Francia (FR)	Italia (IT)	Polonia (PL)	Portugal (PT)	Reino Unido (UK)	UE-28	% España / UE
Categoría A: Canales de machos jóvenes sin castrar de mas de 12 y menos 24 meses	Muy buena y poco cubierta (U-2)	394,8	373,6	388,2	408,0	428,1	331,6	392,4	397,1	403,6	-3,8
	Muy buena y cubierta (U-3)	389,3	372,9	391,9	390,0	422,0	332,6	389,5	397,7	390,8	0,3
	Buena y poco cubierta (R-2)	388,8	362,2	375,9	376,0	357,7	319,3	376,5	386,8	372,9	0,8
	Buena y cubierta (R-3)	382,6	362,3	371,6	371,0	413,5	324,2	378,8	390,6	374,6	-0,8
	Menos buena y poco cubierta (O-2)	341,0	348,1	340,6	310,0	300,4	310,1	336,0	345,0	330,9	2,9
	Menos buena y cubierta (O-3)	347,7	349,2	340,2	307,0	313,6	313,7	358,6	356,4	338,9	0,4
	Categoría A		376,8	363,3	374,1	373,9	415,2	316,4	373,0	376,0	372,8
Categoría D: Hembras paridas	Buena y cubierta (R-3)	304,2	322,2	251,0	371,0	287,7	265,7	234,2	304,6	336,7	-25,5
	Buena y grasa (R-4)	306,1	321,2	269,7	347,0	298,9	269,2	229,1	302,2	303,5	-11,1
	Menos buena y poco cubierta (O-2)	274,1	295,1	208,1	313,0	222,9	246,6	204,7	267,3	251,6	-17,3
	Menos buena y cubierta (O-3)	280,8	299,7	203,0	300,0	255,0	254,6	201,7	280,2	270,6	-25,0
	Menos buena y grasa (O-4)	286,8	300,5	231,7	283,0	262,5	258,0	206,4	282,7	276,7	-16,3
	Mediocre y poco cubierta (P-2)	217,1	274,3	175,4	240,0	205,1	215,1	187,8	226,6	219,8	-20,2
	Mediocre y cubierta (P-3)	229,0	289,9	220,8	265,0	229,5	222,6	194,9	249,1	256,7	-14,0
	Categoría D		270,8	296,9	213,7	307,7	225,3	246,1	198,9	270,9	269,4
Categoría E: Hembras de más de 12 meses	Muy buena y poco cubierta (U-2)	370,9	392,7	416,7	453,0	430,4	310,7	394,3	422,4	421,0	-1,0
	Muy buena y cubierta (U-3)	371,2	397,2	407,4	444,0	455,2	315,0	391,5	424,0	420,9	-3,2
	Buena y poco cubierta (R-2)	364,7	378,5	394,0	377,0	399,0	302,8	389,0	404,8	371,5	6,1
	Buena y cubierta (R-3)	362,5	384,0	396,8	388,0	400,9	308,2	376,4	413,2	382,5	3,7
	Buena y grasa (R-4)	356,2	382,9	362,3	365,0		305,3		411,7	394,2	-8,1
	Menos buena y poco cubierta (O-2)	282,7	353,5	317,7	291,0	275,5	280,2	362,4	355,0	299,5	6,1
	Menos buena y cubierta (O-3)	285,6	369,0	335,5	318,0	274,7	287,6	348,6	389,1	327,8	2,3
	Menos buena y grasa (O-4)	291,6	369,7	321,0			287,2		399,3	371,8	-13,7
	Categoría E		339,7	379,7	395,4	401,7	433,9	293,4	377,3	406,9	381,1
Categoría Z: Canales de machos y hembras de más de 8 y menos de 12 meses	Muy buena y poco cubierta (U-2)			420,0		423,4		396,0		418,0	0,5
	Muy buena y cubierta (U-3)			406,5		499,4		393,2		406,1	0,1
	Buena y poco cubierta (R-2)			392,7		454,2	306,9	366,2		392,1	0,1
	Buena y cubierta (R-3)			388,2		449,9		381,8		388,9	-0,2
	Menos buena y poco cubierta (O-2)		355,8	333,4		481,6	282,8	328,9		348,6	-4,4
	Menos buena y cubierta (O-3)			335,5			301,3	361,2		342,7	-2,1
	Categoría Z		103,9	369,3		439,6	290,9	350,2		371,7	-0,7

**2.- PRECIO MEDIO NACIONAL DE ANIMALES VIVOS DE LA ESPECIE BOVINA EN MERCADOS REPRESENTATIVOS
(R(UE) Nº 807/2013)**

CATEGORIA	Alemania (DE)	Irlanda (IE)	España (ES)	Francia (FR)	Italia (IT)	Polonia (PL)	Reino Unido (UK)	UE-28	% España / UE
Bovinos de mas de 6 y menos de 12 meses (Euros/100 kg vivo) (Media ponderada Frison y Cruzado)	179,00	219,00	221,15	251,00	284,00	220,78	238,56	232,15	-4,74
Terberos de 8 días a 4 semanas (Euros/cabeza):									
. FRISON/PAIS	69,83	121,44	93,75	44,00	101,82	138,11	43,84	76,99	21,78
. CRUZADO	163,60	280,83	216,25	185,00	274,45	168,26	225,77	210,17	2,89

PRECIOS DE MERCADO. PAÍSES MIEMBROS UE
Semana 03 (del 16 al 22 de enero de 2017). Año 2017

B) OVINO

PRECIO MEDIO NACIONAL DE CANALES DE OVINO EN MERCADOS REPRESENTATIVOS (R(CE) No 315/2002)
(EUROS\100 kg CANAL)

CATEGORIA	Bélgica (BE)	Alemania (DE)	España (ES)	Francia (FR)	Irlanda (IE)	Italia (IT)	Holanda (NL)	Polonia (PL)	Portugal (PT)	Reino Unido (UK)	UE-28	% España / UE
Canales de Corderos Pesados (>13 kg)	458,90	539,11	487,89	590,00	422,39		472,21	339,29		433,60	455,08	7,21
Canales de Corderos Ligeros (<13 kg)			686,80			513,07			448,00		558,83	22,90

C) PORCINO

PRECIO MEDIO NACIONAL DE LA ESPECIE PORCINA, SEGÚN MODELO COMUNITARIO DE CLASIFICACIÓN (R(CE) No 1249/2008 y R(UE) No 148/2014)
(EUROS\100 kg CANAL)

CATEGORIA	Bélgica (BE)	Alemania (DE)	España (ES)	Francia (FR)	Irlanda (IE)	Italia (IT)	Holanda (NL)	Polonia (PL)	Portugal (PT)	Reino Unido (UK)	UE-28	% España / UE
Porcino. Clase S (>60% magro)	142,70	161,19	144,65	151,00	155,25		138,81	149,91	157,00	174,22	150,69	-4,01
Porcino. Clase E (60-55% magro)	133,80	156,25	140,03	143,00	154,17	175,00	137,67	148,19	157,00	171,19	150,85	-7,17
Porcino. Clase R (50-45% magro)			146,97			193,55				141,24	191,17	-23,12
Lechones (Euros/unidad)	52,00	57,50	51,90	42,00		73,75	45,50	39,31	40,00	63,76	50,92	1,93

D) POLLOS Y HUEVOS

PRECIO MEDIO NACIONAL DE CANALES DE POLLOS (65% RENDIMIENTO), Y DE HUEVOS, MEDIA DE LAS CLASES L Y M
SEGÚN MODELO COMUNITARIO DE CLASIFICACIÓN (R(CE) No 546/2003)

CATEGORIA	Bélgica (BE)	Alemania (DE)	España (ES)	Francia (FR)	Irlanda (IE)	Italia (IT)	Holanda (NL)	Polonia (PL)	Portugal (PT)	Reino Unido (UK)	UE-28	% España / UE
Pollos. 65% de rendimiento (Euros/100kg canal)	166,00	265,00	163,94	230,00	96,94	206,50	171,00	109,08	133,00	149,12	176,44	-7,09
Huevos. Media Clases L y M (Euros/100 kg)	101,76	114,15	98,24	124,43	137,24	155,16	99,00	126,59	115,74	105,50	122,10	-19,54



GOBIERNO
DE ESPAÑA

MINISTERIO
DE AGRICULTURA Y PESCA,
ALIMENTACIÓN Y MEDIO AMBIENTE