



29 de marzo 2017

Índice:

1. Precios Medios Nacionales, comentarios y gráficos
2. Precios en Mercados Representativos UE (nacionales)
 - 2.1 Cereales
 - 2.2 Vinos de mesa
 - 2.3 Aceites y Semillas
 - 2.4 Frutas y Hortalizas
 - 2.5 Vacuno
 - 2.6 Ovino
 - 2.7 Porcino
3. Precios en Mercados Representativos UE (semana anterior)



GOBIERNO
DE ESPAÑA

MINISTERIO
DE AGRICULTURA Y PESCA,
ALIMENTACIÓN Y MEDIO AMBIENTE

SECRETARÍA GENERAL TÉCNICA

Subdirección General de Estadística

sgestadi@mapama.es

<http://www.mapama.gob.es/es/estadistica/temas/default.aspx>

Publicación elaborada por la
Secretaría General Técnica
Subdirección General de Estadística



**MINISTERIO
DE AGRICULTURA Y PESCA,
ALIMENTACIÓN Y MEDIO AMBIENTE**

Edita

© Ministerio de Agricultura y Pesca, Alimentación y Medio Ambiente
Secretaría General Técnica
Centro de Publicaciones
Catálogo de Publicaciones de la Administración General del Estado:
<http://publicacionesoficiales.boe.es/>

N.I.P.O.: 280-15-017-3

Se permite la utilización, copia o reproducción de los datos de este Boletín siempre que se cite expresamente su procedencia

PRECIOS MEDIOS NACIONALES AGRÍCOLAS

PRODUCTOS AGRÍCOLAS (especificaciones)		Semana 11 13-19/03	Semana 12 20-26/03	Variación semanal euros	Variación semanal %
CEREALES, alfalfa y pira de girasol					
(1)	Trigo blando panificable (€/t)	170,19	168,99	-1,20	-0,71
(1)	Trigo duro (€/t)	206,19	205,47	-0,72	-0,35
(1)	Cebada pienso (€/t)	153,23	152,46	-0,77	-0,50
(1)	Cebada malta (€/t)	157,32	157,32	0,00	0,00
(1)	Maíz grano (€/t)	177,05	176,56	-0,49	-0,28
(4)	Arroz cáscara (€/t)	297,98	297,95	-0,03	-0,01
(1)	Alfalfa (€/t)	150,55	152,64	2,08	1,38
(1)	Pira de girasol (€/t)	361,14	362,55	1,41	0,39
VINOS (sin Indicación Geográfica)					
(2)	Vino blanco (€/hgdo)	2,55	2,64	0,08	3,24
(2)	Vino tinto, 12 puntos de color (€/hgdo)	3,15	3,12	-0,03	-1,05
ACEITES VEGETALES					
(3)	Aceite de oliva virgen, de 0,8° a 2° (€/100 kg)	373,18	371,51	-1,67	-0,45
(3)	Aceite de oliva lampante, más de 2° (€/100 kg)	366,98	364,58	-2,40	-0,65
(3)	Aceite de orujo crudo (€/100 kg)	196,33	198,33	2,00	1,02
(3)	Aceite girasol refinado (€/100 kg)	83,50	83,05	-0,45	-0,54
FRUTAS					
(4)	Limón (€/100kg)	35,03	33,19	-1,85	-5,27
(4)	Naranja (€/100 kg)	28,89	29,10	0,21	0,72
(4)	Manzana Golden (€/100kg)	28,38	26,03	-2,35	-8,29
(4)	Pera Blanquilla (€/100kg)	53,73	53,73	0,00	0,00
(4)	Aguacate (€/100 kg)	227,29	225,87	-1,41	-0,62
(4)	Plátano (€/100 kg)	60,91	48,83	-12,08	-19,83
HORTALIZAS					
(4)	Acelga (€/100kg)	49,26	48,88	-0,38	-0,77
(4)	Alcachofa (€/100 kg)	58,80	46,94	-11,86	-20,16
(4)	Berenjena (€/100 kg)	36,68	33,61	-3,08	-8,39
(4)	Calabacín (€/100 kg)	29,55	22,60	-6,95	-23,52
(4)	Cebolla (€/100 kg)	24,89	26,89	2,01	8,06
(4)	Champiñón (€/100kg)	111,63	108,65	-2,98	-2,67
(4)	Coliflor (€/100kg)	34,69	38,66	3,97	11,43
(4)	Fresón (€/100 kg)	116,00	86,00	-30,00	-25,86
(4)	Judía verde tipo plana (€/100 kg)	205,98	195,70	-10,29	-4,99
(4)	Lechuga Romana (€/100 ud)	18,45	18,07	-0,37	-2,02
(4)	Pepino (€/100 kg)	64,82	42,01	-22,81	-35,19
(4)	Pimiento verde tipo italiano (€/100 kg)	82,81	72,34	-10,47	-12,65
(4)	Tomate liso (€/100 kg)	66,33	63,60	-2,73	-4,11
(4)	Zanahoria (€/100 kg)	28,15	31,72	3,58	12,70
(4)	Patata (€/100 kg)	41,78	44,55	2,77	6,62

Posición comercial:

(1) Entrada industria; (2) Salida bodega; (3) Salida almazara; (4) Granel: sobre árbol, finca, almacén, agricultor, alhóndiga, lonja

COMENTARIOS DE MERCADO

- **CEREALES (▼)**: Tendencia a la baja de los precios medios de los cereales grano. Trigo blando panificable (-0,71%), Cebada pienso (-0,50%) trigo duro (-0,35%), maíz grano (-0,28%) y arroz cáscara (-0,01%). La cebada malta permanece estable.
- **VINOS SIN DOP/IGP (▲▼)**: Diferente comportamiento en los precios medios de los vinos sin DOP/IGP. Cambio de signo en vino blanco con una subida del 3,24% y mantenimiento del descenso en vino tinto con una caída del (-1,05%).
- **ACEITES VEGETALES (▼▲)**: Cambio de signo en los aceites de oliva virgen y lampantes con descensos del (-0,45%) y del -0,65% respectivamente. El aceite de orujo crudo continúa la subida con un 1,02% y el aceite de girasol refinado continúa su descenso con un (-0,54%).
- **CÍTRICOS (▼▲)**: Pese a que la estabilidad viene siendo predominante en la última parte de la campaña que comienza a afrontarse, el menor interés por comprar, derivado de la disposición de existencias, por parte de la demanda, ha hecho descender el número de transacciones y ha conllevado un descenso del precio en origen del *limón* (-5,27%). Mayor estabilidad aún en las cotizaciones de la *naranja tipo Navel* (0,72%) esta semana.
- **FRUTA DE PEPITA (▼)**: Un mercado saturado y la necesidad de aminorar existencias provocan esta semana un descenso considerable en el precio medio de la *manzana Golden* (-8,29%), mientras que no se observa variación, una vez más, en el de la *pera Blanquilla*.
- Un incremento importante de la oferta desencadena una bajada significativa del precio en origen del *plátano canario* (-19,83%).
- **HORTALIZAS (▼▲)**: Con las excepciones de las *Brassica —coliflor* (11,43%)— debida, sobretodo, a un fuerte incremento de la demanda, en su mayoría para exportación, y a una carencia circunstancial de producción, y las, habituales desde principio de mes, de *zanahoria* (12,7%), *cebolla* (8,06%) y *patata* (6,62%) —en proceso de desplazamiento de la comercialización en origen hacia mercados más cotizados—, se observan esta semana descensos generalizados en las cotizaciones de los productos hortícolas derivados fundamentalmente de

PRECIOS MEDIOS NACIONALES AGRÍCOLAS

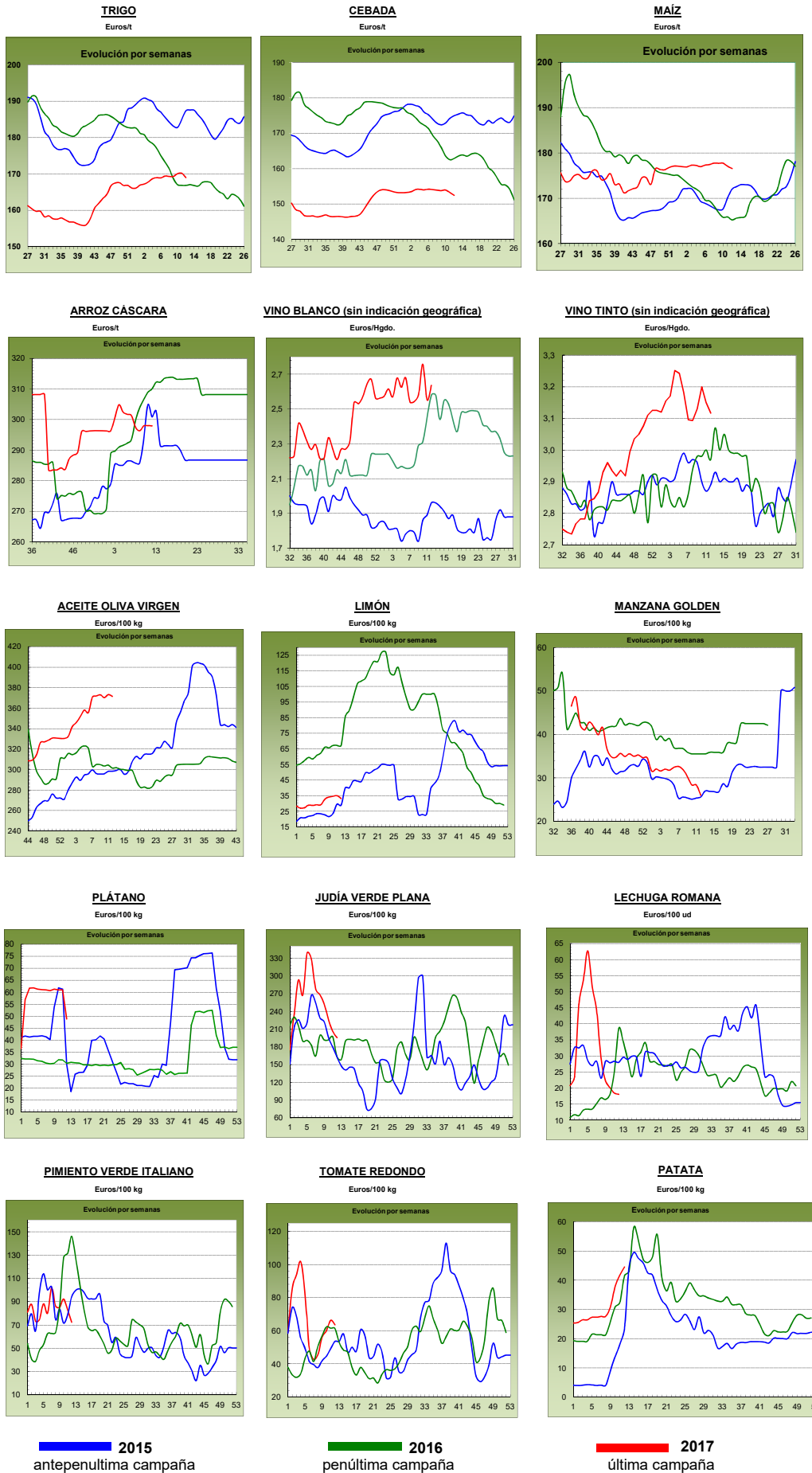

PRECIOS MEDIOS NACIONALES GANADEROS

PRODUCTOS GANADEROS (especificaciones)		Semana 11 13-19/03	Semana 12 20-26/03	Variación semanal euros	Variación semanal %
VACUNO					
(5)	Ternera, 180-300 kilos (€/100 kg canal)	382,13	381,58	-0,55	-0,14
(5)	Machos de 12 a 24 meses (Clase R) (€/100 kg canal)	374,27	372,50	-1,77	-0,47
(5)	Animales de 8 a 12 meses (Clase R) (€/100 kg canal)	383,08	383,43	0,35	0,09
(5)	Bovino vivo, conjunto categorías (€/100 kg vivo)	197,11	196,88	-0,23	-0,12
CORDERO					
(5)	Corderos 9-19 kilos (€/100 kg canal)	504,42	507,37	2,95	0,58
(5)	Corderos 12-16 kilos (€/100 kg canal)	479,16	480,07	0,91	0,19
PORCINO					
(5)	Porcino >60% magro (Clase S) (€/100 kg canal)	159,33	160,57	1,24	0,78
(5)	Porcino 60-55% magro (Clase E) (€/100 kg canal)	153,30	154,69	1,39	0,91
(5)	Porcino 55-50% magro (Clase U) (€/100 kg canal)	158,72	160,71	1,99	1,25
(5)	Porcino 50-45% magro (Clase R) (€/100 kg canal)	159,06	160,76	1,70	1,07
(5)	Lechon 20 kg (€/unidad)	54,90	55,28	0,38	0,69
POLLO					
(6)	Pollo, media de canales del 83% y 65% rdto. (€/100 kg canal)	158,76	157,40	-1,36	-0,86
(6)	Pollo P10 (83% rdto.) (€/100 kg canal)	162,67	162,09	-0,58	-0,36
(6)	Pollo P90 (65% rdto.) (€/100 kg canal)	158,28	156,82	-1,46	-0,92
HUEVOS					
(7)	Huevos, media Clase L y M (€/100 kg)	109,99	109,88	-0,11	-0,10
(7)	Huevos - Clase L (€/docena)	0,88	0,88	0,00	0,00
(7)	Huevos - Clase M (€/docena)	0,78	0,78	0,00	0,00
CONEJO					
(8)	Conejo 1,8-2,2 kilo, vivo (€/100 kg)	172,44	173,10	0,66	0,38
LECHE Y PRODUCTOS LÁCTEOS					
(10)	Suero de leche en polvo (€/100 kg)	85,45	90,96	5,51	6,45
(9)	Leche de vaca (€/100 litros). Fuente: FEAGA	Precio enero 2017: 31,60 €/100 litros			
MIEL					
(11)	Miel multifloral a granel (€/100 kg)	Precio febrero 2017: 290,96 €/100 kg			

Posición comercial:

- (5) Entrada matadero; (6) Salida muelle matadero; (7) Salida muelle centro de embalaje; (8) Salida granja; (9) Precio pagado al ganadero
 (10) Precio franco fábrica sin impuestos ni costes; (11) Venta a la industria o mayorista

COMENTARIOS DE MERCADO

- **VACUNO (▼)**: Semana tras semana se consolidan los precios a la baja en la comercialización de las **canales de vacuno**. Las cotizaciones de las canales de ternera bajan un (-0,14%), las de los machos 12-24 meses un (-0,47%) y las de los animales 8-12 meses un (0,09%). Las cotizaciones de los **animales para vida** registran un descenso del (-0,12%) semanal, con una demanda que va por debajo de la oferta.
- **CORDERO (▲)**: Ligera subida en el precio de las canales de cordero (0,39% de media en sus diferentes clasificaciones) debido a que los comerciantes españoles empiezan a comprar carne para abastecer la típica subida de consumo que se da en la Semana Santa. Lo importante será ver qué ocurre cuando acaben las fiestas.
- **PORCINO (▲)**: Las **canales de porcino de capa blanca** registran subidas del 1,00%, de media en sus diferentes clasificaciones, debido a que se mantiene el excelente nivel exportador hacia China y a que el consumo en Europa va aumentando, de ahí que la demanda supere ampliamente a la oferta y prosiga la senda alista en los precios europeos. Nueva subida en el precio de los **lechones base 20 kg (▲)** (0,69% semanal). La abundante demanda de este tipo de animal para rellenar las plazas vacías que quedan en las explotaciones provoca que se hayan superado todos los límites máximos históricos de precios de este producto. Las expectativas en cuanto a la comercialización del porcino de cebo son excelentes, por lo que ante una salida de un cerdo cebado, llegará un lechón que ocupe su puesto.
- **POLLOS (▼)**: El precio de la canal de pollo desciende un (-0,86%) semanal. Los desequilibrios entre oferta y demanda se repiten cada semana de este 2017, con lo que las variaciones oscilan según cual supere a la otra.
- **HUEVOS (=)**: Se mantienen los precios de los huevos esta semana, con equilibrio entre oferta y demanda a altos niveles de volúmenes comercializados, con una demanda de la industria muy activa.
- **CONEJO (▲)**: Leve subida del 0,38% en el precio del conejo vivo de granja, manteniendo cotizaciones superiores a las registradas por estas fechas en los dos años previos.
- **PRODUCTOS LÁCTEOS (▲)**: Subida del 6,45% en el precio del **suero de leche en polvo**.
- **MIEL (=)**: Estabilidad en el precio de la **miel multifloral a granel** en el mes de febrero respecto a enero (0,09%).

PRECIOS MEDIOS NACIONALES GANADEROS

VACUNO VIVO

Euro/100 kg vivo

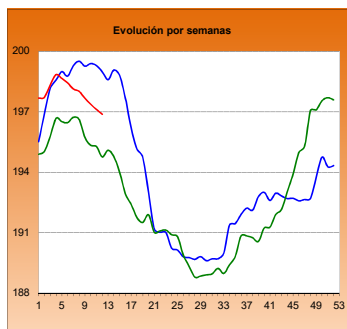

MACHOS 12-24 MESES (Clase R)

Euro/100 kg canal

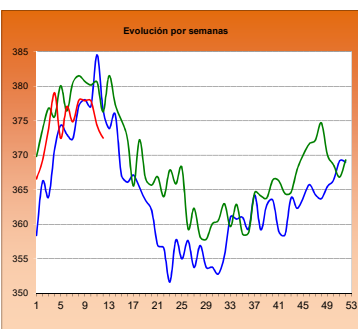

TERNERAS (Conjunto de Clases)

Euro/100 kg canal

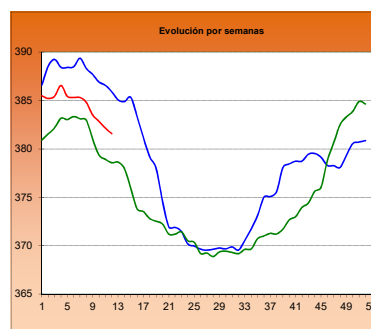

ANIMALES DE 8-12 MESES (Clase R)

Euro/100 kg canal

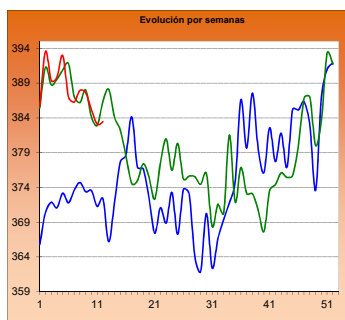

CORDERO 12-16 kilos

Euro/100 kg canal

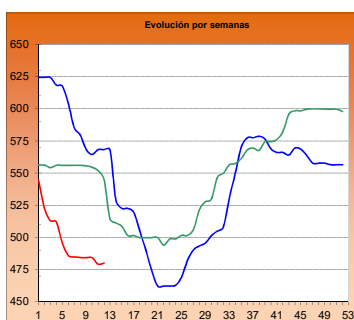

CORDERO 9-19 kilos

Euro/100 kg canal

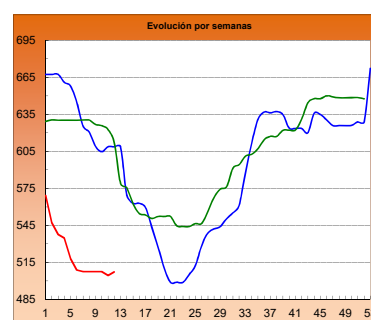

PORCINO >60% magro (Clase S)

Euro/100 kg canal

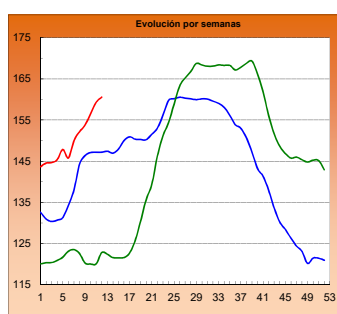

PORCINO 60-55% magro (Clase E)

Euro/100 kg canal

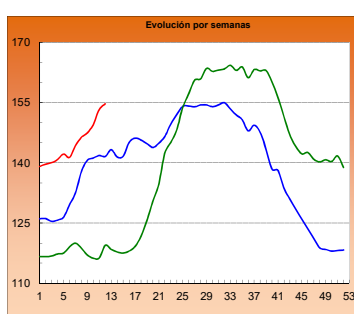

LECHONES Base 20 kg

Euro/unidad

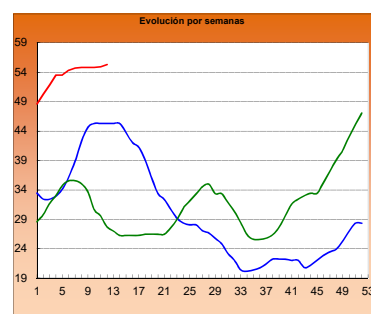

POLLO Canales del 83% y 65% rdto.

Euro/100 kg canal

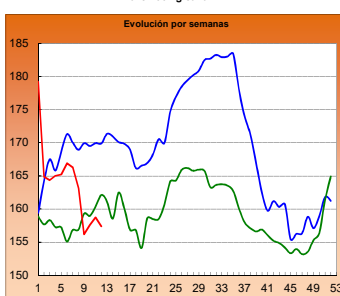

POLLO P90

Euro/100 kg canal

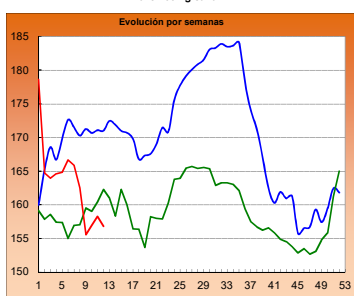

POLLO P10

Euro/100 kg canal

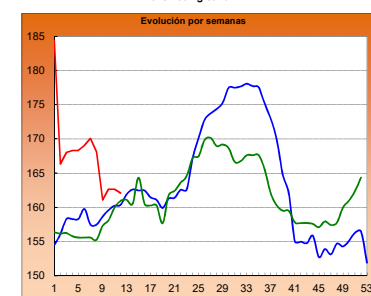

HUEVOS Clase L

Euro/ 100 kg canal

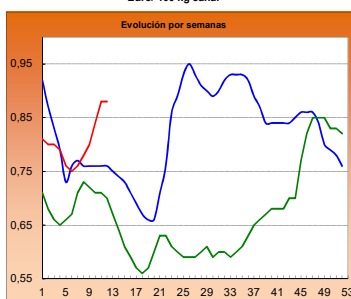

HUEVOS Clase M

Euro/ Docena

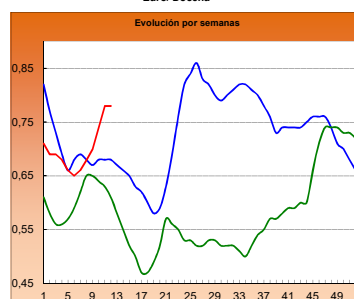

CONEJO VIVO

Euro/100 kg vivo

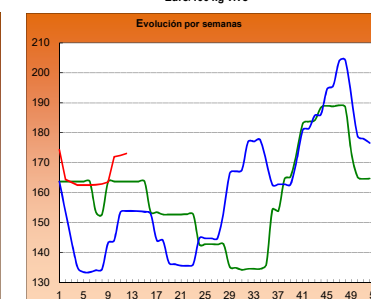

2015

2016

2017

I-2 PRECIOS EN MERCADOS REPRESENTATIVOS - CEREAL

Precios en Euro/Tonelada

REGLAMENTO (UE) N° 1272/2009 DE LA COMISION. Artículo 56, apartado 3.**Precios de comercio al por mayor. Mercancía nacional y/o importada, sobre vehículo**

PRODUCTO	MERCADO REPRESENTATIVO	Semana 13-19/03 2017	Semana 20-26/03 2017	Variación €
Trigo Blando Panificable	Albacete	164,00	163,00	-1,00
	Ávila	159,00	158,00	-1,00
	Barcelona	189,00	188,00	-1,00
	Burgos	158,40	158,40	0,00
	Cádiz	182,00	182,00	0,00
	Huesca	170,00	169,00	-1,00
	León	163,50	163,50	0,00
	Lérida	180,00	178,00	-2,00
	Madrid	166,00	164,00	-2,00
	Murcia	182,00	168,00	-14,00
	Navarra	168,00	168,00	0,00
	Palencia	159,20	159,20	0,00
	Pontevedra	178,00	178,00	0,00
	Salamanca	160,00	160,00	0,00
	Segovia	161,00	161,00	0,00
	Sevilla	182,00	182,00	0,00
	Soria	166,00	165,20	-0,80
	Tarragona	181,00	180,00	-1,00
	Valladolid	156,60	156,60	0,00
Zamora	162,00	162,00	0,00	
Trigo Duro	Cádiz	205,00	205,00	0,00
	Córdoba	220,00	216,00	-4,00
	Sevilla	205,00	205,00	0,00
	Zaragoza	200,00	200,00	0,00

I-2 PRECIOS EN MERCADOS REPRESENTATIVOS - CEREAL

Precios en Euro/Tonelada

REGLAMENTO (UE) N° 1272/2009 DE LA COMISION. Artículo 56, apartado 3.

Precios de comercio al por mayor. Mercancía nacional y/o importada, sobre vehículo

PRODUCTO	MERCADO REPRESENTATIVO	Semana 13-19/03 2017	Semana 20-26/03 2017	Variación €
Cebada Pienso	Albacete	145,10	144,30	-0,80
	Ávila	148,00	148,00	0,00
	Ciudad Real	153,20	151,20	-2,00
	La Coruña	166,00	166,00	0,00
	Cuenca	146,00	145,00	-1,00
	Gerona	164,00	163,00	-1,00
	Granada	163,00	163,00	0,00
	Huesca	153,00	152,00	-1,00
	León	150,00	150,00	0,00
	Lérida	153,00	151,00	-2,00
	Murcia	159,00	158,00	-1,00
	Palencia	146,60	146,60	0,00
	Pontevedra	164,00	164,00	0,00
	Segovia	147,00	147,00	0,00
	Sevilla	168,00	168,00	0,00
	Teruel	147,00	147,00	0,00
	Valladolid	146,56	145,76	-0,80
	Zamora	147,80	147,80	0,00
	Zaragoza	147,00	147,00	0,00
Cebada Malta	Albacete	167,00	167,00	0,00
	Burgos	152,80	152,80	0,00
	Cuenca	167,00	167,00	0,00
	Huesca	160,00	160,00	0,00
	Navarra	160,00	160,00	0,00
	Palencia	152,00	152,00	0,00
	Valladolid	146,30	146,30	0,00

I-2 PRECIOS EN MERCADOS REPRESENTATIVOS - CEREAL

Precios en Euro/Tonelada

REGLAMENTO (UE) N° 1272/2009 DE LA COMISION. Artículo 56, apartado 3.

Maíz grano, precios de comercio al por mayor. Mercancía nacional y/o importada, sobre vehículo

Arroz cáscara, arroz blanco precios salida almacén agricultor

PRODUCTO	MERCADO REPRESENTATIVO	Semana 13-19/03 2017	Semana 20-26/03 2017	Variación €
Maíz Grano	Badajoz	181,00	182,00	1,00
	Barcelona	183,00	182,00	-1,00
	Cáceres	181,00	182,00	1,00
	La Coruña	179,00	179,00	0,00
	Gerona	183,00	182,00	-1,00
	Huesca	170,00	169,00	-1,00
	León	167,00	167,00	0,00
	Lérida	172,00	171,00	-1,00
	Madrid	177,00	177,00	0,00
	Murcia	178,00	176,00	-2,00
	Navarra	175,00	175,00	0,00
	Sevilla	181,00	181,00	0,00
	Valencia	181,00	180,00	-1,00
	Zaragoza	174,00	174,00	0,00
Arroz cáscara (Indica)	Badajoz	267,60	267,48	-0,12
	Sevilla	295,50	295,50	0,00
Arroz cáscara (Japónica)	Badajoz	287,36	287,28	-0,08
	Sevilla	305,50	305,50	0,00
	Valencia	322,50	322,50	0,00
Arroz blanco (Indica)	Badajoz	570,00	570,00	0,00
	Sevilla	580,00	580,00	0,00
	Valencia	550,00	550,00	0,00
Arroz blanco (Japónica)	Badajoz	601,25	601,75	0,50
	Sevilla	610,00	610,00	0,00
	Valencia	565,00	565,00	0,00
Arroz blanco vaporizado (Indica)	Badajoz	624,00	624,00	0,00
	Sevilla	680,00	640,00	-40,00
	Valencia	595,00	595,00	0,00
Arroz partido	Badajoz	296,35	296,35	0,00
	Sevilla	318,00	318,00	0,00
	Valencia	325,00	325,00	0,00

**I-3 PRECIOS EN MERCADOS REPRESENTATIVOS
VINOS BLANCO Y TINTO SIN INDICACION GEOGRAFICA
Reglamentos UE Nº 479/2008 y 144/2013**

**En €/hgdo, salida bodega, a granel, pago al contado sin I.V.A.
Precio de vino tinto referido al producto de 12 puntos de color**

PRODUCTO	MERCADO REPRESENTATIVO	Semana 13 - 19/3 11 2017	Semana 20 - 26/3 12 2017	Variación €
VINO BLANCO	Albacete	2,70	2,70	0,00
	Badajoz	2,88	2,89	0,01
	Ciudad Real	2,49	2,58	0,09
	Cuenca	2,68	2,54	-0,14
	Toledo	2,32	2,48	0,16
VINO TINTO	Albacete	3,38	3,22	-0,16
	Ciudad Real	3,18	3,18	0,00
	Cuenca	3,29	3,31	0,02
	Badajoz	2,94	2,90	-0,04
	Murcia	3,24	3,42	0,18
	Toledo	3,04	3,04	0,00
	Valencia	3,00	3,00	0,00

I-4 PRECIOS EN MERCADOS REPRESENTATIVOS DE ACEITES

Aceites. Precios sobre almazara, en €/100 kg, sin I.V.A.Rgtos C.E. 865/04 y 826/08

Semilla de girasol. Precios en centros de demanda, en €/100 kg, sin I.V.A. Rgto C.E.E. 3405/93

PRODUCTO Y ESPECIFICACIONES	MERCADO REPRESENTATIVO	Semana 11 13 - 19/3 2017	Semana 12 20 - 26/3 2017	Variación €
ACEITE DE OLIVA VIRGEN EXTRA Menos de 0,8°	Badajoz	385,00	385,00	0,00
	Ciudad Real	388,00	388,00	0,00
	Córdoba	381,00	381,00	0,00
	Granada	384,88	382,88	-2,00
	Jaén	385,98	384,36	-1,62
	Málaga	384,60	385,31	0,70
	Sevilla	391,50	391,16	-0,34
	Tarragona	385,00	385,00	0,00
	Toledo	380,00	380,00	0,00
ACEITE DE OLIVA VIRGEN De 0,8° a 2°	Badajoz	372,50	372,50	0,00
	Córdoba	371,00	371,00	0,00
	Granada	374,13	369,00	-5,13
	Jaén	374,95	372,10	-2,84
	Sevilla	375,83	374,74	-1,08
	Cadiz	374,00	374,00	0,00
	Tarragona	375,00	375,00	0,00
	Toledo	370,00	370,00	0,00
	ACEITE DE OLIVA LAMPANTE Más de 2°	Córdoba	365,00	361,00
Granada		367,63	362,50	-5,13
Jaén		368,67	366,51	-2,16
Málaga		368,06	369,05	0,99
Sevilla		368,43	367,41	-1,02
Tarragona		350,00	350,00	0,00
Badajoz		362,50	365,00	2,50
ACEITE DE OLIVA REFINADO		Córdoba	378,50	375,28
	Jaén	377,50	375,00	-2,50
	Tarragona	372,50	370,00	-2,50
ACEITE DE ORUJO CRUDO	Córdoba	193,50	198,50	5,00
	Jaén	195,50	196,50	1,00
	Tarragona	200,00	200,00	0,00
ACEITE DE ORUJO REFINADO	Córdoba	241,00	242,23	1,22
	Jaén	245,91	245,00	-0,91
	Tarragona	255,00	255,00	0,00
ACEITE DE GIRASOL REFINADO	Córdoba	83,13	82,00	-1,13
	Sevilla	84,39	84,15	-0,24
	Tarragona	83,00	83,00	0,00
PIPA DE GIRASOL	Andalucía	372,29	371,46	-0,83
	Centro-Norte	353,71	356,61	2,90

I-5 PRECIOS EN MERCADOS REPRESENTATIVOS - FRUTAS Y HORTALIZAS

PRECIOS DE PRODUCTOS NACIONALES

Mercados representativos de producción

Referencia: Rgts. CE 1234/2007 y 543/2011

En €/100 kg, a salida agrupación de productores, envasado, sin I.V.A, incluyendo el precio del envase.

CÍTRICOS

PRODUCTO	MERCADO	VARIEDAD O TIPO	CAT.	CALIBRE	DIA/MES						
					20/3	21/3	22/3	23/3	24/3	25/3	26/3
LIMÓN	Alicante Málaga Murcia	Fino	I	3-4	81,76	82,56	82,86	83,70	83,17	100,00	--
		Fino	I	3-4	100,00	98,00	99,00	100,00	99,00	--	--
		Fino	I	3-4	98,00	95,00	97,00	96,00	98,00	--	--
MANDARINA	Valencia Castellón Castellón Valencia Castellón Castellón	Fortune	I	1-2	94,63	91,92	--	--	--	86,81	--
		Murcott	I	1-2	--	50,00	--	--	--	50,00	--
		Nadorcott	I	1-2	120,98	132,82	135,61	115,91	141,77	132,04	--
		Nadorcott	I	1-2	--	--	--	--	120,42	--	--
		Orri	I	1-2	--	154,79	171,56	174,04	--	174,44	--
		Ortanique	I	1-2	72,62	68,59	69,46	69,77	76,82	75,35	--
NARANJA	Alicante Sevilla Valencia Sevilla Valencia	Navel Lane Late	I	6-9	48,50	--	47,75	56,23	--	--	--
		Navel Lane Late	I	6-9	59,15	55,51	55,51	56,42	--	--	--
		Navel Lane Late	I	6-9	51,78	44,18	--	37,18	55,95	59,97	--
		Salustiana	I	6-9	--	61,88	61,88	63,70	--	--	--
		Salustiana	I	6-9	--	--	--	49,85	56,36	--	--

FRUTAS DE PEPITA

PRODUCTO	MERCADO	VARIEDAD O TIPO	CAT.	CALIBRE mm	DIA/MES						
					20/3	21/3	22/3	23/3	24/3	25/3	26/3
MANZANA	Girona	Fuji	I	70-80 mm	101,56	101,56	101,56	101,56	101,56	--	--
		Fuji	I	70-80 mm	56,00	--	--	--	--	--	--
	Girona	Golden Delicious	I	70-80 mm	72,33	72,33	72,33	72,33	72,33	--	--
		Golden Delicious	I	70-80 mm	52,84	52,95	54,03	52,84	53,91	--	--
	Girona	Granny Smith	I	70-80 mm	79,06	79,06	79,06	79,06	79,06	--	--
		Granny Smith	I	70-80 mm	54,00	54,00	54,00	54,00	54,00	--	--
	Lleida	Red Chief	I	70-80 mm	54,00	54,00	54,00	54,00	54,00	--	--
		Red Delicious	I	70-80 mm	85,04	85,04	85,04	85,04	85,04	--	--
	Girona	Royal Gala	I	70-80 mm	85,83	85,83	85,83	85,83	85,83	--	--
		Royal Gala	I	70-80 mm	69,00	69,00	69,00	69,00	69,00	--	--
PERA	Lleida	Blanquilla	I	55-60 mm	79,00	79,00	73,08	79,00	79,00	--	--
		Condesa (Alexandrina)	I	65-70 mm	63,00	63,00	63,00	63,00	63,00	--	--
		Conferencia	I	60-65+mm	79,68	78,90	80,49	80,61	80,77	--	--

FRUTAS DE HUESO

PRODUCTO	MERCADO	VARIEDAD O TIPO	CAT.	CALIBRE	DIA/MES						
					20/3	21/3	22/3	23/3	24/3	25/3	26/3
AGUACATE	Granada	Hass	-	-	295,00	315,00	315,00	315,00	315,00	315,00	--

I-5 PRECIOS EN MERCADOS REPRESENTATIVOS - FRUTAS Y HORTALIZAS

PRECIOS DE PRODUCTOS NACIONALES

Mercados representativos de producción

Referencia: Rgts. CE 1234/2007 y 543/2011

En €/100 kg, a salida agrupación de productores, envasado, sin I.V.A, incluyendo el precio del envase.

HORTALIZAS

PRODUCTO	MERCADO	VARIEDAD O TIPO	CAT.	CALIBRE	DIA/MES						
					20/3	21/3	22/3	23/3	24/3	25/3	26/3
AJO	Córdoba	Blanco	-	50-60 mm	--	--	--	--	300,00	--	--
	Córdoba	Morado	-	50-80 mm	298,00	298,00	298,00	298,00	298,00	--	--
	Cuenca	Morado	-	50-80 mm	305,00	305,00	305,00	305,00	305,00	--	--
	Córdoba	Spring Blanco	-	50-60 mm	300,00	300,00	300,00	300,00	300,00	--	--
	Córdoba	Spring Violeta	-	50-60 mm	300,00	300,00	300,00	300,00	300,00	--	--
ALCACHOFA	Murcia	--	-	-	112,00	112,00	112,00	112,00	112,00	--	--
APIO	Murcia	Verde	-	-	80,00	78,00	80,00	80,00	75,00	--	--
BERENJENA	Almería	Alargada	-	-	39,17	50,00	48,03	43,00	36,92	--	--
BRÓCOLI	Murcia	--	-	-	180,00	180,00	185,00	185,00	185,00	--	--
CALABACÍN	Almería	--	-	14-21 g	44,71	34,12	28,24	26,00	25,50	--	--
CHAMPIÑÓN	La Rioja	Cerrado	-	30-65 mm	145,49	146,54	144,57	144,84	145,37	--	--
COLIFLOR	La Rioja	--	-	-	17,27	17,27	17,27	17,27	17,27	--	--
	Murcia	--	-	-	55,00	55,00	55,00	60,00	55,00	--	--
ESCAROLA	Murcia	--	-	-	65,00	65,00	65,00	65,00	65,00	--	--
ESPARRAGO	Granada	Verde	-	12-16+	464,46	469,60	467,99	--	468,27	460,00	471,00
HABA	Murcia	Tierna	-	-	52,00	52,00	49,00	49,00	50,00	--	--
JUDÍA VERDE	Almería	Plana	-	-	300,00	250,00	315,00	423,00	410,00	--	--
LECHUGA	Murcia	Baby	I	-	120,00	120,00	120,00	125,00	125,00	--	--
	Murcia	Iceberg	I	400g y+	60,00	60,00	55,00	55,00	55,00	--	--
	Murcia	Romana	I	-	70,00	70,00	70,00	70,00	70,00	--	--
PEPINO	Almería	De Almería	-	350-500 g	49,75	38,17	33,67	31,43	28,57	--	--
PIMIENTO	Almería	Cuadrado Color (rojo o amarillo)	I	70 mm y +	120,00	--	100,00	--	80,00	--	--
	Almería	Cuadrado Verde	I	70 mm y +	120,00	133,00	139,00	120,00	92,00	--	--
	Murcia	Cuadrado Verde	I	70 mm y +	168,57	164,69	175,00	172,56	167,66	--	--
	Almería	Verde alargado	I	40 mm y +	--	--	112,00	--	92,00	--	--
TOMATE	Almería	Cereza	I	-	--	207,00	212,00	204,00	190,00	--	--
	Granada	Cereza	I	-	210,00	211,00	210,00	207,00	151,00	155,00	--
	Almería	Racimo	I	-	--	90,00	96,00	93,00	80,00	--	--
	Almería	Redondo	I	57-100mm	79,00	83,50	76,50	71,36	68,57	--	--
	Granada	Redondo	I	57-100mm	115,00	106,00	89,00	101,00	95,00	98,00	--
	Murcia	Redondo	I	57-100mm	78,99	78,82	78,82	79,31	79,82	--	--

I-6 PRECIOS EN MERCADOS REPRESENTATIVOS VACUNO Y OVINO

A) BOVINO

1.- PRECIO MEDIO NACIONAL (Euro/100 kg Canal) DE CANALES DE BOVINO PESADO SEGÚN MODELO COMUNITARIO DE CLASIFICACIÓN (R(CE) No 1249/2008 y R(UE) No 148/2014).

CATEGORÍA	CLASE DE CONFORMACIÓN Y DE ESTADO DE ENGRASAMIENTO	Semana 13-19/03 2017	Semana 20-26/03 2017	Variación €
Categoría A: Canales de machos jóvenes sin castrar de más de un año y menos de dos años	Muy buena y poco cubierta (U-2)	399,68	396,30	-3,38
	Muy buena y cubierta (U-3)	392,70	391,27	-1,42
	Precio medio ponderado	395,93	393,60	-2,33
	Buena y poco cubierta (R-2)	375,65	372,69	-2,96
	Buena y cubierta (R-3)	372,70	372,28	-0,42
	Precio medio ponderado	374,27	372,50	-1,77
	Menos buena y poco cubierta(O-2)	338,29	336,24	-2,05
Menos buena y cubierta (O-3)	340,51	350,20	9,69	
Precio medio ponderado	339,05	341,00	1,95	
Categoría D: Canales de hembras que hayan parido	Mediocre y poco cubierta (P-2)	177,25	185,66	8,41
	Mediocre y cubierta (P-3)	210,81	212,45	1,64
	Precio medio ponderado	179,47	187,43	7,96
	Buena y cubierta (R-3)	262,07	251,52	-10,55
	Buena y grasa (R-4)	279,95	279,44	-0,50
	Precio medio ponderado	268,08	260,90	-7,17
	Menos buena y poco cubierta(O-2)	214,49	210,93	-3,56
	Menos buena y cubierta (O-3)	229,25	223,31	-5,95
Menos buena y grasa (O-4)	243,51	250,85	7,34	
Precio medio ponderado	224,59	220,94	-3,65	
Categoría E: Canales de otras hembras (de 12 meses ó más)	Muy buena y poco cubierta (U-2)	412,39	411,51	-0,88
	Muy buena y cubierta (U-3)	405,67	402,97	-2,69
	Precio medio ponderado	406,86	404,48	-2,37
	Buena y poco cubierta (R-2)	390,52	384,48	-6,03
	Buena y cubierta (R-3)	393,09	382,18	-10,91
	Buena y grasa (R-4)	386,60	395,25	8,64
	Precio medio ponderado	392,39	383,36	-9,03
	Menos buena y poco cubierta(O-2)	324,35	320,57	-3,78
	Menos buena y cubierta (O-3)	349,87	350,46	0,60
Menos buena y grasa (O-4)	340,33	340,11	-0,22	
Precio medio ponderado	345,11	344,90	-0,21	
Categoría Z: Canales de animales desde 8 a menos de 12 meses	Muy buena y poco cubierta (U-2)	416,28	412,76	-3,52
	Muy buena y cubierta (U-3)	404,29	400,91	-3,38
	Precio medio ponderado	409,94	406,49	-3,45
	Buena y poco cubierta (R-2)	387,99	389,73	1,74
	Buena y cubierta (R-3)	381,28	381,12	-0,15
	Precio medio ponderado	383,08	383,43	0,36
	Menos buena y poco cubierta(O-2)	331,87	325,69	-6,18
Menos buena y cubierta (O-3)	329,13	333,39	4,26	
Precio medio ponderado	330,73	328,90	-1,83	

I-6 PRECIOS EN MERCADOS REPRESENTATIVOS VACUNO Y OVINO**2.-PRECIO MEDIO NACIONAL DEL BOVINO (Euro/100 kg)**

BOVINO VIVO	Semana 13-19/03 2017	Semana 20-26/03 2017	Variación €
Machos hasta 480 Kg. vivo	222,54	221,89	-0,66
Machos de más de 480 kg. vivo	205,57	205,14	-0,43
Hembras que hayan parido	92,04	92,64	0,60
Otras hembras de hasta 380 Kg. vivo	228,37	228,37	0,00
Otras hembras de más de 380 Kg. vivo	221,37	220,00	-1,37

3.-PRECIO MEDIO NACIONAL DE OTROS ANIMALES DE LA ESPECIE BOVINA (R(CE) N° 2273/2002).

OTROS BOVINOS	Semana 13-19/03 2017	Semana 20-26/03 2017	Variación €
Terneros de ocho días a cuatro semanas			
tipo cruzado	228,75	228,75	0,00
tipo frisón/país	97,50	95,00	-2,50
<i>Media ponderada nacional (Euro/Cabeza)</i>	163,12	161,88	-1,25
Bovinos ligeros comprendidos entre seis y doce meses			
tipo cruzado	294,58	294,58	0,00
tipo frisón/país	166,82	166,82	0,00
<i>Media ponderada nacional (Euro/100 kg Vivo)</i>	249,87	249,87	0,00

B) CORDEROS**1.-PRECIOS MEDIOS NACIONALES DE CANALES DE OVINO FRESCAS O REFRIGERADAS R(CE) N° 315/2002
Euro/100 kg Canal**

CORDEROS I y II	Semana 13-19/03 2017	Semana 20-26/03 2017	Variación €
Corderos I (12 a 13 kg/canal)	503,17	504,08	0,91
Corderos II (13,1 a 16 kg/canal)	455,16	456,06	0,91
<i>Media ponderada</i>	479,16	480,07	0,91

**2.-PRECIOS MEDIOS DE CANALES DE OVINO FRESCAS O REFRIGERADAS EN LOS MERCADOS NACIONALES
REPRESENTATIVOS PARA LA C.E.**

MERCADO REPRESENTATIVO Cordero 9-19 kg	Semana 13-19/03 2017	Semana 20-26/03 2017	Variación €
Barcelona	587,79	599,63	11,84
Madrid	572,64	572,64	0,00
Valencia	663,87	663,91	0,04
Albacete	488,98	488,98	0,00
Extremadura	490,93	490,93	0,00
Segovia	479,70	488,45	8,75
Toledo	484,14	484,14	0,00
Zaragoza	536,28	536,28	0,00
<i>Media ponderada</i>	504,42	507,37	2,95

PRECIOS EN MERCADOS REPRESENTATIVOS - PRODUCTOS GANADEROS**D-1)-CANAL PORCINO CAPA BLANCA
CLASIFICACIÓN EUROP R(CE) N° 1249/2008**

Euro/100 kg Canal

	Clase S			Clase E			Clase U		
	Semana 13-19/03 2017	Semana 20-26/03 2017	Variación €	Semana 13-19/03 2017	Semana 20-26/03 2017	Variación €	Semana 13-19/03 2017	Semana 20-26/03 2017	Variación €
PRECIO MEDIO NACIONAL	159,32	160,57	1,24	153,30	154,69	1,39	158,72	160,71	1,99

	Clase R			Clase O			Clase P		
	Semana 13-19/03 2017	Semana 20-26/03 2017	Variación €	Semana 13-19/03 2017	Semana 20-26/03 2017	Variación €	Semana 13-19/03 2017	Semana 20-26/03 2017	Variación €
PRECIO MEDIO NACIONAL	159,06	160,76	1,70	158,69	159,73	1,04	146,10	157,30	11,19

D-2)-PORCINO CEBADO

Euros/kg vivo

MERCADO REPRESENTATIVO	SELECTO			NORMAL			GRASO		
	Semana 13-19/03 2017	Semana 20-26/03 2017	Variación €	Semana 13-19/03 2017	Semana 20-26/03 2017	Variación €	Semana 13-19/03 2017	Semana 20-26/03 2017	Variación €
Albacete	1,45	1,46	0,01	1,42	1,43	0,01	1,39	1,40	0,01
Barcelona	--	--	--	1,31	1,34	0,02	1,28	1,31	0,03
Huesca	1,26	1,27	0,01	1,24	1,25	0,01	1,22	1,23	0,01
Lleida	1,25	1,26	0,01	1,24	1,25	0,01	1,23	1,24	0,01
Murcia	1,30	1,32	0,02	1,29	1,31	0,02	1,28	1,30	0,02
Pontevedra	1,28	1,30	0,01	1,26	1,27	0,01	1,64	1,65	0,01
Salamanca	1,26	1,26	0,00	1,24	1,24	0,00	1,30	1,30	0,00
Segovia	1,27	1,28	0,01	1,26	1,27	0,01	1,32	1,33	0,01
Zaragoza	1,28	1,29	0,01	1,24	1,25	0,01	1,23	1,24	0,01

PRECIOS EN MERCADOS REPRESENTATIVOS - PRODUCTOS GANADEROS - PORCINO

**E) - PORCINO PRECOZ
LECHONES, OTRAS CALIDADES.**

Euro/100 Kg vivo

Cerdas de Desvieje	Semana 13-19/03 2017	Semana 20-26/03 2017	Variación €
Cerdas de Desvieje	74,12	74,33	0,21
CERDOS CEBADOS			
Categoría U	122,21	123,75	1,53
LECHONES			
Lleida.Base 20kg de peso.	257,50	260,00	2,50
Segovia.Base 20kg de peso.	310,00	310,00	0,00
Media nacional. Calidad Normal. Base 20 kg de peso	274,48	276,38	1,90

F) - TRONCO IBÉRICO

Euro/100 Kg vivo

TOSTONES	Semana 13-19/03 2017	Semana 20-26/03 2017	Variación €
De 5 a 9 kilos	302,26	302,26	0,00
De 9 a 12 kilos	449,85	455,86	6,01
LECHONES			
Lechón Ibérico Cruzado Base 23 kg	401,43	404,45	3,02
MARRANOS			
Marranos Ibéricos de 35 a 60 kg	268,74	272,40	3,66
PRIMALES			
Primales Ibéricos de 60 a 100 kg	--	--	--
CERDO CEBADO			
Cerdo Cebado (Intensivo)	194,11	194,33	0,21
Cerdo Cebado de Campo (Extensivo)	210,50	210,75	0,26
Cerdo Cebado de Bellota 100% Ibérico	295,71	300,00	4,29
DESVEJE			
Reproductores de desvieje	108,70	108,70	0,00
REPRODUCTORES			
Reproductores >6 meses	341,21	341,21	0,00
CASTRONAS			
Castronas	98,26	97,83	-0,44

Denominaciones de acuerdo con la Norma de Calidad (RD 4/2014)

PRECIOS DE MERCADO. PAÍSES MIEMBROS UE

Semana 11 (del 13 al 19 de marzo). Año 2017

**1.- PRECIO MEDIO NACIONAL (EUROS\100 kg CANAL) DE CANALES DE BOVINO PESADO
SEGÚN MODELO COMUNITARIO DE CLASIFICACIÓN (R(CE) No 1249/2008 y R(UE) No 148/2014)
(Euros/100 kg)**

CATEGORIA	CLASE DE CONFORMACIÓN Y DE ESTADO DE ENGRASAMIENTO	Alemania (DE)	Irlanda (IE)	España (ES)	Francia (FR)	Italia (IT)	Polonia (PL)	Portugal (PT)	Reino Unido (UK)	UE-28	% España / UE
Categoría A: Canales de machos jóvenes sin castrar de más de 12 y menos 24 meses	Muy buena y poco cubierta (U-2)	391,0	375,3	399,7	408,0	435,5	325,4	393,9	388,4	405,7	-1,5
	Muy buena y cubierta (U-3)	388,2	375,5	392,7	391,0	418,6	322,6	392,3	395,6	390,1	0,7
	Buena y poco cubierta (R-2)	386,3	364,3	375,7	380,0	379,4	314,1	377,8	377,2	371,4	1,1
	Buena y cubierta (R-3)	381,0	365,2	372,7	373,0	401,4	316,4	379,0	382,8	374,0	-0,4
	Menos buena y poco cubierta (O-2)	345,2	347,2	338,3	326,0	306,5	301,3	332,2	344,0	331,7	2,0
	Menos buena y cubierta (O-3)	349,8	350,0	340,5	323,0	303,3	305,3	355,4	353,6	342,9	-0,7
	Categoría A	375,9	364,9	376,5	377,8	421,2	308,6	373,1	371,4	373,5	0,8
Categoría D: Hembras paridas	Buena y cubierta (R-3)	310,9	329,2	262,1	380,0	287,6	275,1	240,9	313,3	344,6	-23,9
	Buena y grasa (R-4)	313,8	327,9	280,0	356,0	278,1	277,9	233,0	312,9	311,5	-10,1
	Menos buena y poco cubierta (O-2)	284,0	304,1	214,5	329,0	209,2	253,6	202,3	275,3	258,1	-16,9
	Menos buena y cubierta (O-3)	289,6	307,2	229,3	314,0	253,7	262,4	205,3	290,1	280,8	-18,4
	Menos buena y grasa (O-4)	296,1	308,5	243,5	298,0	261,3	264,5	207,5	291,7	284,8	-14,5
	Mediocre y poco cubierta (P-2)	227,3	277,0	177,3	257,0	200,5	220,7	184,0	236,9	225,5	-21,4
	Mediocre y cubierta (P-3)	238,0	298,0	210,8	282,0	230,2	225,3	192,1	258,7	267,1	-21,1
	Categoría D	279,7	304,0	227,2	321,2	223,2	253,0	198,2	280,6	278,1	-18,3
Categoría E: Hembras de más de 12 meses	Muy buena y poco cubierta (U-2)	371,2	398,6	412,4	441,0	446,0	323,8	395,8	418,6	429,8	-4,1
	Muy buena y cubierta (U-3)	368,8	401,4	405,7	447,0	462,4	311,5	393,1	415,4	421,8	-3,8
	Buena y poco cubierta (R-2)	364,7	380,0	390,5	379,0	413,1	316,9	388,6	400,4	372,4	4,9
	Buena y cubierta (R-3)	361,0	387,8	393,1	393,0	414,3	310,1	376,8	405,9	382,4	2,8
	Buena y grasa (R-4)	354,3	387,6	386,6	368,0		306,2		403,7	390,5	-1,0
	Menos buena y poco cubierta (O-2)	284,3	355,8	324,4	301,0	283,8	282,8	362,4	355,6	299,8	8,2
	Menos buena y cubierta (O-3)	292,7	370,9	349,9	329,0	287,7	288,3	351,7	378,7	329,9	6,1
	Menos buena y grasa (O-4)	299,5	373,0	340,3		274,7	289,5	338,7	386,3	366,0	-7,0
	Categoría E	340,6	383,3	394,8	406,0	445,7	296,0	377,5	397,9	381,2	3,6
Categoría Z: Canales de machos y hembras de más de 8 y menos de 12 meses	Muy buena y poco cubierta (U-2)			416,3		440,6		395,2		420,4	-1,0
	Muy buena y cubierta (U-3)			404,3				393,0		404,3	0,0
	Buena y poco cubierta (R-2)			388,0		487,8	318,0	367,5		393,0	-1,3
	Buena y cubierta (R-3)			381,3		367,4	309,2	380,2		381,7	-0,1
	Menos buena y poco cubierta (O-2)		348,4	331,9		413,2	298,1	335,1	337,9	344,9	-3,8
	Menos buena y cubierta (O-3)			329,1		306,1	275,6	350,2	340,5	337,8	-2,6
	Categoría Z		348,4	364,8		438,3	297,0	352,2	338,6	368,3	-1,0

**2.- PRECIO MEDIO NACIONAL DE ANIMALES VIVOS DE LA ESPECIE BOVINA EN MERCADOS REPRESENTATIVOS
(R(UE) Nº 807/2013)**

CATEGORIA	Alemania (DE)	Irlanda (IE)	España (ES)	Francia (FR)	Italia (IT)	Polonia (PL)	Reino Unido (UK)	UE-28	% España / UE
Bovinos de más de 6 y menos de 12 meses (Euros/100 kg vivo) (Media ponderada Frison y Cruzado)	179,00	236,00	249,87	263,00	287,00	241,99	240,59	241,05	3,66
Terberos de 8 días a 4 semanas (Euros/cabeza):									
. FRISON/PAIS	92,42	114,54	97,50	79,00	101,82	140,46	42,94	91,07	7,05
. CRUZADO	174,90	205,20	228,75	210,00	274,45	175,43	201,79	209,91	8,98

PRECIOS DE MERCADO. PAÍSES MIEMBROS UE

Semana 11 (del 13 al 19 de marzo). Año 2017

B) OVINO**PRECIO MEDIO NACIONAL DE CANALES DE OVINO EN MERCADOS REPRESENTATIVOS (R(CE) No 315/2002)
(EUROS\100 kg CANAL)**

CATEGORIA	Bélgica (BE)	Alemania (DE)	España (ES)	Francia (FR)	Irlanda (IE)	Italia (IT)	Holanda (NL)	Polonia (PL)	Portugal (PT)	Reino Unido (UK)	UE-28	% España / UE
Canales de Corderos Pesados (>13 kg)	459,40	540,53	455,16	542,00	451,12	441,00	491,33	355,89		450,33	458,08	-0,64
Canales de Corderos Ligeros (<13 kg)			518,05			482,00		426,49	408,00		481,22	7,65

C) PORCINO**PRECIO MEDIO NACIONAL DE LA ESPECIE PORCINA, SEGÚN MODELO COMUNITARIO DE CLASIFICACIÓN (R(CE) No 1249/2008 y R(UE) No 148/2014)
(EUROS\100 kg CANAL)**

CATEGORIA	Bélgica (BE)	Alemania (DE)	España (ES)	Francia (FR)	Irlanda (IE)	Italia (IT)	Holanda (NL)	Polonia (PL)	Portugal (PT)	Reino Unido (UK)	UE-28	% España / UE
Porcino. Clase S (>60% magro)	147,70	165,53	159,32	159,00	163,66		144,25	154,68	172,00	174,88	158,63	0,44
Porcino. Clase E (60-55% magro)	137,70	161,02	153,30	150,00	163,55	178,00	143,11	152,43	172,00	171,93	156,19	-1,85
Porcino. Clase R (50-45% magro)		129,90	159,06			198,80				138,60	196,64	-19,11
Lechones (Euros/unidad)	56,50	63,60	54,90	46,00		87,61	51,00	42,92	42,00	63,46	55,59	-1,24

D) POLLOS Y HUEVOS**PRECIO MEDIO NACIONAL DE CANALES DE POLLOS (65% RENDIMIENTO), Y DE HUEVOS, MEDIA DE LAS CLASES L Y M
SEGÚN MODELO COMUNITARIO DE CLASIFICACIÓN (R(CE) No 546/2003)**

CATEGORIA	Bélgica (BE)	Alemania (DE)	España (ES)	Francia (FR)	Irlanda (IE)	Italia (IT)	Holanda (NL)	Polonia (PL)	Portugal (PT)	Reino Unido (UK)	UE-28	% España / UE
Pollos. 65% de rendimiento (Euros/100kg canal)	169,00	266,00	158,28	230,00	96,87	190,00	171,00	125,45	133,00	137,95	175,18	-9,65
Huevos. Media Clases L y M (Euros/100 kg)	110,33	138,02	109,99	121,17	137,24	159,92	108,00	122,84	123,02	108,58	127,41	-13,67

I
S
C



GOBIERNO
DE ESPAÑA

MINISTERIO
DE AGRICULTURA Y PESCA,
ALIMENTACIÓN Y MEDIO AMBIENTE