



21 de junio 2017

Índice:

1. Precios Medios Nacionales, comentarios y gráficos
2. Precios en Mercados Representativos UE (nacionales)
 - 2.1 Cereales
 - 2.2 Vinos de mesa
 - 2.3 Aceites y Semillas
 - 2.4 Frutas y Hortalizas
 - 2.5 Vacuno
 - 2.6 Ovino
 - 2.7 Porcino
3. Precios en Mercados Representativos UE (semana anterior)



GOBIERNO
DE ESPAÑA

MINISTERIO
DE AGRICULTURA Y PESCA,
ALIMENTACIÓN Y MEDIO AMBIENTE

SECRETARÍA GENERAL TÉCNICA

Subdirección General de Estadística

sgestadi@mapama.es

<http://www.mapama.gob.es/es/estadistica/temas/default.aspx>

Publicación elaborada por la
Secretaría General Técnica
Subdirección General de Estadística



**MINISTERIO
DE AGRICULTURA Y PESCA,
ALIMENTACIÓN Y MEDIO AMBIENTE**

Edita

© Ministerio de Agricultura y Pesca, Alimentación y Medio Ambiente
Secretaría General Técnica
Centro de Publicaciones
Catálogo de Publicaciones de la Administración General del Estado:
<http://publicacionesoficiales.boe.es/>

N.I.P.O.: 280-15-017-3

Se permite la utilización, copia o reproducción de los datos de este Boletín siempre que se cite expresamente su procedencia

PRECIOS MEDIOS NACIONALES AGRÍCOLAS

PRODUCTOS AGRÍCOLAS (especificaciones)		Semana 23 05-11/06	Semana 24 12-18/06	Variación semanal euros	Variación semanal %
CEREALES, alfalfa y pira de girasol					
(1)	Trigo blando panificable (€/t)	179,19	180,49	1,30	0,73
(1)	Trigo duro (€/t)	202,88	206,19	3,31	1,63
(1)	Cebada pienso (€/t)	161,63	163,00	1,37	0,85
(1)	Cebada malta (€/t)	169,03	169,45	0,42	0,25
(1)	Maíz grano (€/t)	179,70	180,29	0,59	0,33
(4)	Arroz cáscara (€/t)	296,31	296,31	0,00	0,00
(1)	Alfalfa (€/t)	154,31	155,83	1,52	0,99
(1)	Pira de girasol (€/t)	362,84	362,38	-0,47	-0,13
VINOS (sin Indicación Geográfica)					
(2)	Vino blanco (€/hgdo)	2,76	2,64	-0,13	-4,60
(2)	Vino tinto, 12 puntos de color (€/hgdo)	3,30	3,26	-0,04	-1,30
ACEITES VEGETALES					
(3)	Aceite de oliva virgen, de 0,8° a 2° (€/100 kg)	388,51	387,52	-0,99	-0,26
(3)	Aceite de oliva lampante, más de 2° (€/100 kg)	381,22	381,31	0,10	0,03
(3)	Aceite de orujo crudo (€/100 kg)	200,73	200,73	0,00	0,00
(3)	Aceite girasol refinado (€/100 kg)	81,09	81,14	0,05	0,06
FRUTAS					
(4)	Limón (€/100 kg)	65,65	62,69	-2,96	-4,51
(4)	Naranja (€/100kg)	41,29	42,72	1,43	3,45
(4)	Manzana Golden (€/100 kg)	39,92	39,92	0,00	0,00
(4)	Aguacate (€/100 kg)	234,93	256,48	21,55	9,17
(4)	Albaricoque (€/100 kg)	44,42	56,80	12,38	27,86
(4)	Cereza (€/100 kg)	118,74	113,86	-4,88	-4,11
(4)	Melocotón (€/100 kg)	54,97	54,08	-0,89	-1,63
(4)	Plátano (€/100 kg)	31,99	32,27	0,28	0,88
HORTALIZAS					
(4)	Acelga (€/100kg)	51,91	48,53	-3,38	-6,52
(4)	Berenjena (€/100 kg)	42,42	49,18	6,76	15,93
(4)	Calabacín (€/100 kg)	25,99	30,03	4,04	15,53
(4)	Cebolla (€/100 kg)	20,31	19,70	-0,61	-3,00
(4)	Champiñón (€/100kg)	133,45	133,45	0,00	0,00
(4)	Espárrago (€/100 kg)	156,55	178,31	21,76	13,90
(4)	Fresón (€/100 kg)	95,00	95,00	0,00	0,00
(4)	Judía verde tipo plana (€/100 kg)	134,39	138,08	3,69	2,75
(4)	Lechuga Romana (€/100 ud)	14,06	14,06	0,00	0,00
(4)	Melón , Piel de Sapo (€/100 kg)	45,00	45,50	0,50	1,12
(4)	Pepino (€/100 kg)	21,60	28,99	7,39	34,23
(4)	Pimiento verde tipo italiano (€/100 kg)	49,02	54,35	5,32	10,86
(4)	Tomate liso (€/100 kg)	34,58	40,84	6,25	18,09
(4)	Zanahoria (€/100 kg)	35,00	27,50	-7,50	-21,43
(4)	Patata (€/100 kg)	29,65	23,31	-6,34	-21,38

Posición comercial:

(1) Entrada industria; (2) Salida bodega; (3) Salida almazara; (4) Granel: sobre árbol, finca, almacén, agricultor, alhóndiga, lonja

COMENTARIOS DE MERCADO

- **CEREALES (▲)**: Ligeros incrementos en los precios medios de los cereales grano, excepto en el arroz cáscara que permanece estable. Trigo duro 1,63%, cebada pienso 0,85%, trigo blando panificable 0,73%, maíz grano 0,33% y cebada malta 0,25%.
- **VINOS SIN DOP/IGP (▼)**: Descenso en los precios medios de los vinos sin DOP/IGP. Vino blanco (-4,60%) y vino tinto (-1,30%).
- **ACEITES VEGETALES (▼▲)**: Descenso en el precio medio del aceite de oliva virgen (-0,26%) y prácticamente mantenimiento en el resto de los aceites. Aceite de oliva lampante 0,03% y aceite de girasol refinado 0,06%.
- **CÍTRICOS (▲▼)**: Ascenso de la cotización media nacional de la naranja *Valencia Late* (3,45%), al tiempo que desciende la del *limón Verna* (-4,51%).
- **FRUTA DE PEPITA (=)**: Permanece estable el precio de la *manzana Golden*.
- **FRUTA DE HUESO (▲▼)**: Sigue el ascenso del precio del albaricoque (27,86%) debido a la entrada de variedades más cotizadas. Por el contrario bajan ligeramente melocotón (-1,63%) y la cereza (-4,11%).
- **HORTALIZAS (▲▼)**: Siguen los ascensos de los precios medios en origen de los productos hortícolas de referencia. Entre estos, destacan los del *pepino* (34,23%), el *tomate redondo liso* (18,09%) y la *berenjena* (15,93%). Entre los que bajan, cabe citar el importante retroceso de la cotización de la *zanahoria* (-21,43%). En tendencia habitual a estas alturas de temporada, prosigue el descenso del precio en origen de la *patata* (-21,38%).

PRECIOS MEDIOS NACIONALES AGRÍCOLAS

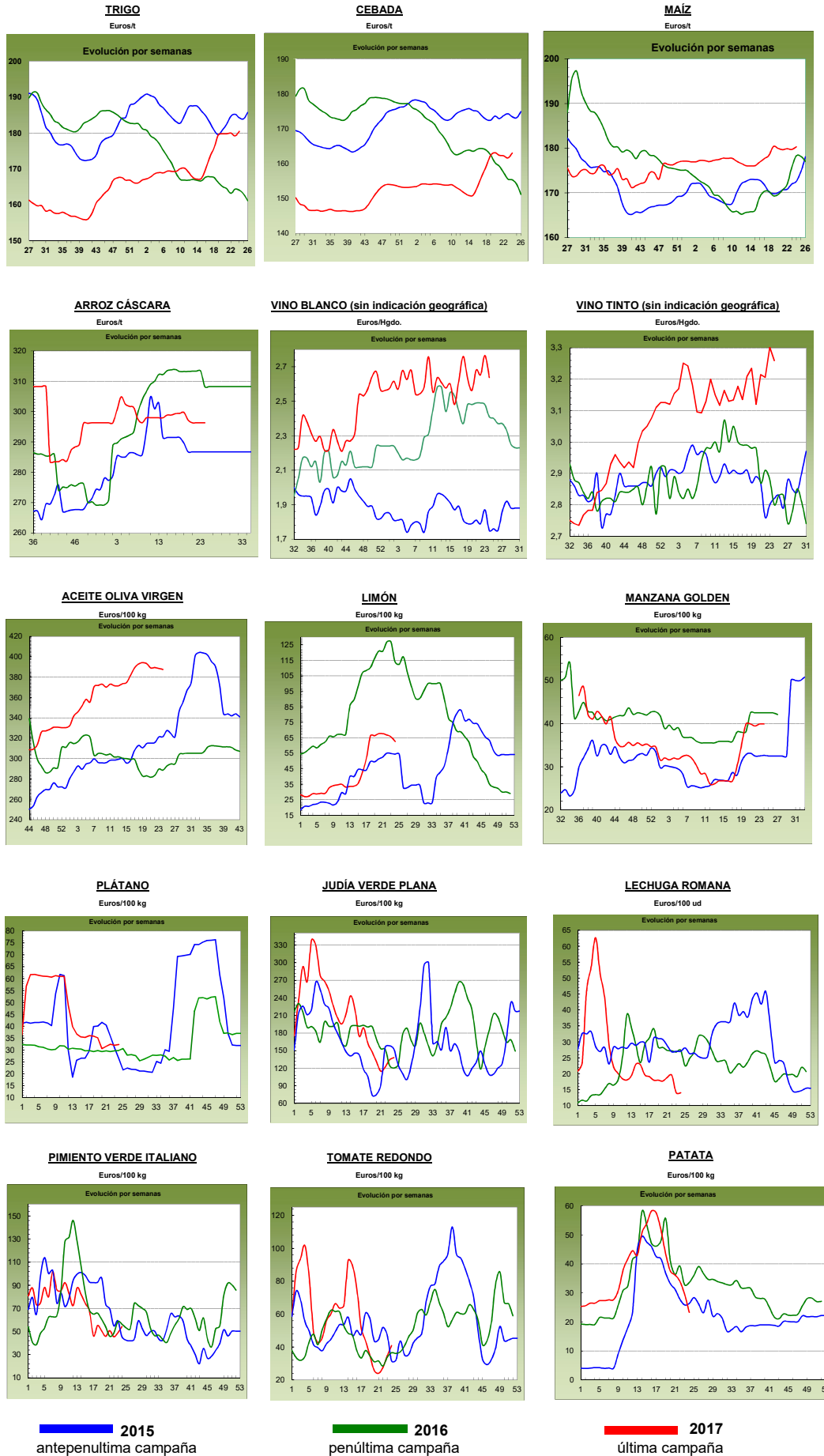

PRECIOS MEDIOS NACIONALES GANADEROS

PRODUCTOS GANADEROS (especificaciones)		Semana 23 05-11/06	Semana 24 12-18/06	Variación semanal euros	Variación semanal %
VACUNO					
(5)	Ternera, 180-300 kilos (€/100 kg canal)	383,03	383,28	0,25	0,07
(5)	Machos de 12 a 24 meses (Clase R) (€/100 kg canal)	373,85	374,10	0,25	0,07
(5)	Animales de 8 a 12 meses (Clase R) (€/100 kg canal)	386,56	386,85	0,29	0,08
(5)	Bovino vivo, conjunto categorías (€/100 kg vivo)	197,04	197,50	0,46	0,23
CORDERO					
(5)	Corderos 9-19 kilos (€/100 kg canal)	570,61	573,30	2,69	0,47
(5)	Corderos 12-16 kilos (€/100 kg canal)	549,18	549,18	0,00	0,00
PORCINO					
(5)	Porcino >60% magro (Clase S) (€/100 kg canal)	177,20	177,98	0,78	0,44
(5)	Porcino 60-55% magro (Clase E) (€/100 kg canal)	170,59	170,28	-0,31	-0,18
(5)	Porcino 55-50% magro (Clase U) (€/100 kg canal)	177,68	178,63	0,95	0,53
(5)	Porcino 50-45% magro (Clase R) (€/100 kg canal)	178,23	179,88	1,65	0,93
(5)	Lechon 20 kg (€/unidad)	53,06	51,65	-1,41	-2,66
POLLO					
(6)	Pollo, media de canales del 83% y 65% rdto. (€/100 kg canal)	175,19	177,22	2,03	1,16
(6)	Pollo P10 (83% rdto.) (€/100 kg canal)	172,35	174,23	1,88	1,09
(6)	Pollo P90 (65% rdto.) (€/100 kg canal)	175,54	177,58	2,04	1,16
HUEVOS					
(7)	Huevos, media Clase L y M (€/100 kg)	88,54	87,91	-0,63	-0,71
(7)	Huevos - Clase L (€/docena)	0,74	0,74	0,00	0,00
(7)	Huevos - Clase M (€/docena)	0,60	0,59	-0,01	-1,67
CONEJO					
(8)	Conejo 1,8-2,2 kilo, vivo (€/100 kg)	155,00	155,16	0,16	0,10
LECHE Y PRODUCTOS LÁCTEOS					
(10)	Suero de leche en polvo (€/100 kg)	94,07	91,99	-2,08	-2,21
(9)	Leche de vaca (€/100 litros). Fuente: FEAGA	Precio abril 2017: 31,30 €/100 litros			
MIEL					
(11)	Miel multifloral a granel (€/100 kg)	Precio abril 2017: 286,49 €/100 kg			

Posición comercial:

- (5) Entrada matadero; (6) Salida muelle matadero; (7) Salida muelle centro de embalaje; (8) Salida granja; (9) Precio pagado al ganadero
 (10) Precio franco fábrica sin impuestos ni costes; (11) Venta a la industria o mayorista

COMENTARIOS DE MERCADO

- **VACUNO (▲):** La carne de vacuno mantiene un buen nivel exportador hacia los países musulmanes y hacia los países europeos con población árabe. Las cotizaciones de las canales mantienen la tendencia al alza iniciada a principios de mayo, siendo las variaciones semanales del 0,07% en las canales de ternera, 0,07% en las de los machos 12-24 meses y 0,08% en las de los animales 8-12 meses. Sigue el buen nivel exportador de los **animales vivos (▲)**, trasladándose este buen nivel de demanda a los precios, que registran un incremento del 0,23% semanal.
- **CORDERO (=):** Estabilidad de precios en las canales de cordero (0,47% de subida en las de los corderos 9-19 kilos y 0,00% de variación en las de los corderos 12-16 kilos). La falta de demanda, tanto nacional como extranjera, hace que los comercializadores mantengan posiciones y vean con buenos ojos los precios a los que cotiza este tipo de carne. A nivel nacional, el consumo sigue muy bajo y, ni el inicio del mes de junio, ha activado su compra.
- **PORCINO (▲):** La demanda procedente de los países centro y norte europeos de **canales de porcino de capa blanca** va a más semana tras semana, con un desequilibrio claro entre oferta y demanda que inclina las cotizaciones de estas canales hacia el alza (0,43% de media en sus diferentes categorías). La exportación hacia China se resiente debido a los altos precios que ha alcanzado la carne de cerdo en los países europeos. El incremento en la oferta de los **lechones base 20 kg (▼)**, así como su descenso de demanda nacional, hace que las cotizaciones de estos animales bajen un (-2,66%) semanal.
- **POLLOS (▲):** Subida del 1,16% en las cotizaciones de las canales de pollo. Sigue aumentando la demanda de este tipo de carne, con un consumo que se incrementa semana a semana.
- **HUEVOS (▼):** Una semana más hay que hablar de precios a la baja en los huevos (0,00% en la docena de la Clase L y -1,67% en la de la Clase M). La demanda sigue descendiendo. Desde octubre del año pasado no se registraban estos precios en los huevos.
- **CONEJO (=):** Sin apenas variación en el precio del conejo vivo de granja (0,10%).
- **PRODUCTOS LÁCTEOS (▼):** El precio del **suero de leche en polvo** bajó esta semana un (-2,21%).

PRECIOS MEDIOS NACIONALES GANADEROS

VACUNO VIVO

Euro/100 kg vivo

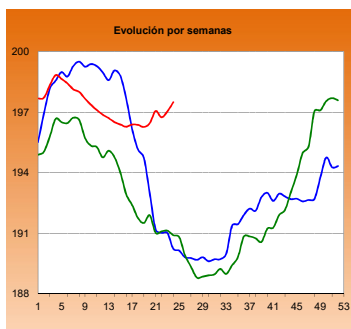

MACHOS 12-24 MESES (Clase R)

Euro/100 kg canal

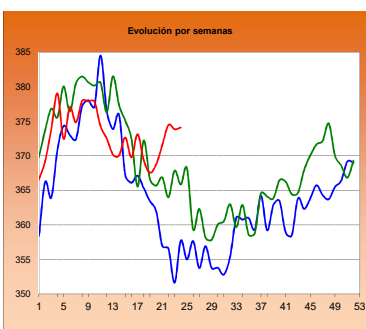

TERNERAS (Conjunto de Clases)

Euro/100 kg canal

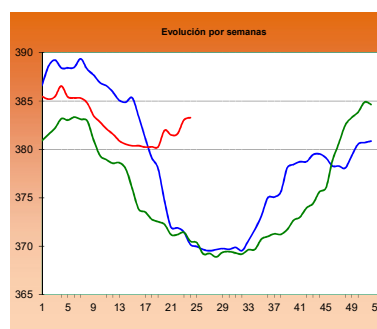

ANIMALES DE 8-12 MESES (Clase R)

Euro/100 kg canal

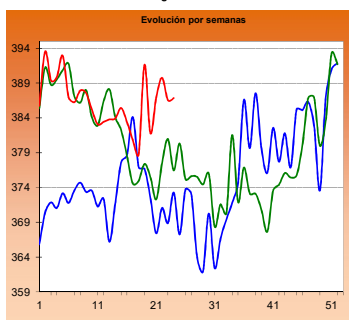

CORDERO 12-16 kilos

Euro/100 kg canal

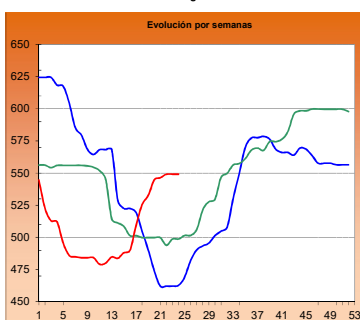

CORDERO 9-19 kilos

Euro/100 kg canal

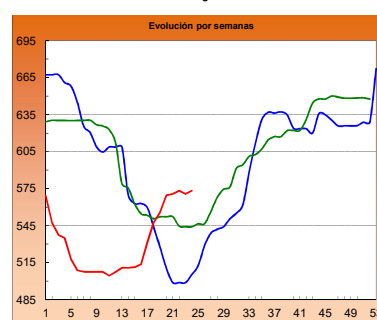

PORCINO >60% magro (Clase S)

Euro/100 kg canal

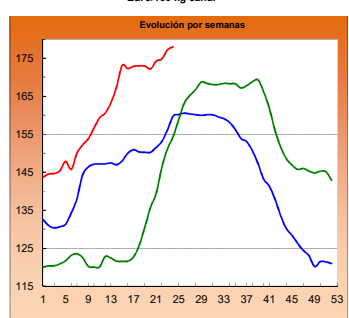

PORCINO 60-55% magro (Clase E)

Euro/100 kg canal

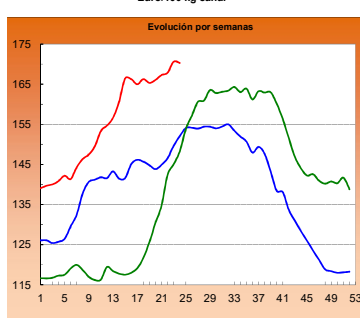

LECHONES Base 20 kg

Euro/unidad

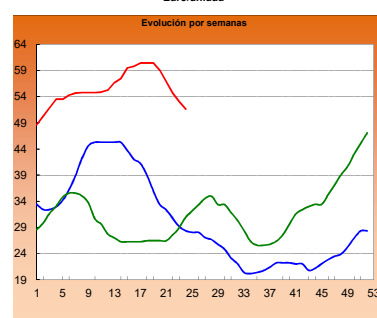

POLLO Canales del 83% y 65% rdto.

Euro/100 kg canal

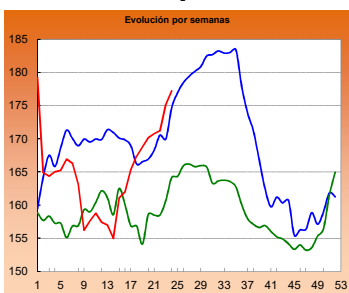

POLLO P90

Euro/100 kg canal

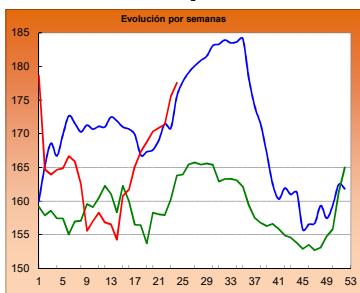

POLLO P10

Euro/100 kg canal

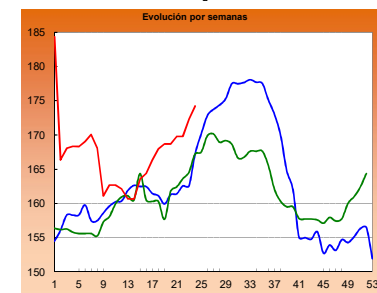

HUEVOS Clase L

Euro/ 100 kg canal

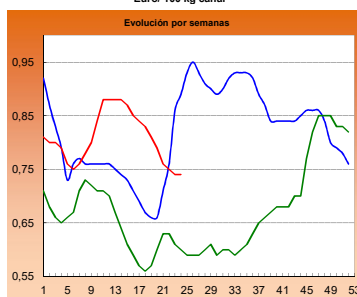

HUEVOS Clase M

Euro/ Docena

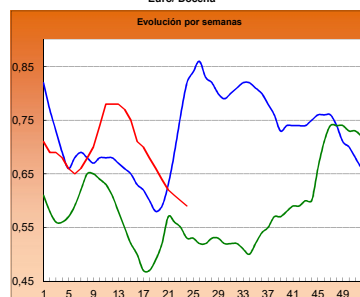

CONEJO VIVO

Euro/100 kg vivo

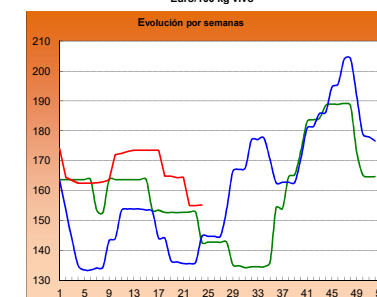
2015
2016
2017

I-2 PRECIOS EN MERCADOS REPRESENTATIVOS - CEREAL

Precios en Euro/Tonelada

REGLAMENTO (UE) N° 1272/2009 DE LA COMISION. Artículo 56, apartado 3.

Precios de comercio al por mayor. Mercancia nacional y/o importada, sobre vehículo

PRODUCTO	MERCADO REPRESENTATIVO	Semana 05-11/06 2017	Semana 12-18/06 2017	Variación €
Trigo Blando Panificable	Albacete	178,00	180,00	2,00
	Ávila	179,00	182,00	3,00
	Barcelona	190,00	190,00	0,00
	Burgos	171,80	175,60	3,80
	Cádiz	185,00	180,00	-5,00
	Huesca	178,00	178,00	0,00
	León	176,80	177,80	1,00
	Lérida	177,00	177,00	0,00
	Madrid	182,00	184,00	2,00
	Murcia	185,00	188,00	3,00
	Navarra	175,00	180,00	5,00
	Palencia	175,40	175,60	0,20
	Pontevedra	--	185,00	--
	Salamanca	183,40	185,00	1,60
	Segovia	181,80	181,80	0,00
	Sevilla	185,00	180,00	-5,00
	Soria	176,40	177,60	1,20
Tarragona	183,00	183,00	0,00	
Valladolid	174,40	176,00	1,60	
Zamora	176,00	179,00	3,00	
Trigo Duro	Cádiz	200,00	205,00	5,00
	Córdoba	216,00	220,00	4,00
	Sevilla	200,00	205,00	5,00
	Zaragoza	200,00	200,00	0,00

I-2 PRECIOS EN MERCADOS REPRESENTATIVOS - CEREAL

Precios en Euro/Tonelada

REGLAMENTO (UE) N° 1272/2009 DE LA COMISION. Artículo 56, apartado 3.**Precios de comercio al por mayor. Mercancía nacional y/o importada, sobre vehículo**

PRODUCTO	MERCADO REPRESENTATIVO	Semana 05-11/06 2017	Semana 12-18/06 2017	Variación €
Cebada Pienso	Albacete	154,90	156,50	1,60
	Ávila	168,00	171,00	3,00
	Ciudad Real	162,40	163,60	1,20
	La Coruña	168,00	168,00	0,00
	Cuenca	154,00	159,00	5,00
	Gerona	164,00	163,00	-1,00
	Granada	166,00	166,00	0,00
	Huesca	158,00	159,00	1,00
	León	170,00	171,00	1,00
	Lérida	155,00	155,00	0,00
	Murcia	169,00	170,00	1,00
	Palencia	164,40	166,00	1,60
	Pontevedra	174,00	174,00	0,00
	Segovia	168,40	168,40	0,00
	Sevilla	165,00	165,00	0,00
	Teruel	156,00	158,00	2,00
	Valladolid	166,40	168,00	1,60
	Zamora	167,60	171,00	3,40
	Zaragoza	156,00	158,00	2,00
Cebada Malta	Albacete	180,00	180,00	0,00
	Burgos	156,60	156,40	-0,20
	Cuenca	180,00	180,00	0,00
	Huesca	171,00	173,00	2,00
	Navarra	173,00	173,00	0,00
	Palencia	169,00	170,00	1,00
	Valladolid	160,00	160,00	0,00

I-2 PRECIOS EN MERCADOS REPRESENTATIVOS - CEREAL

Precios en Euro/Tonelada

REGLAMENTO (UE) N° 1272/2009 DE LA COMISION. Artículo 56, apartado 3.**Maíz grano, precios de comercio al por mayor. Mercancía nacional y/o importada, sobre vehículo****Arroz cáscara, arroz blanco precios salida almacén agricultor**

PRODUCTO	MERCADO REPRESENTATIVO	Semana 05-11/06 2017	Semana 12-18/06 2017	Variación €
Maíz Grano	Badajoz	186,00	186,00	0,00
	Barcelona	182,00	183,00	1,00
	Cáceres	186,00	186,00	0,00
	La Coruña	175,00	175,00	0,00
	Gerona	182,00	183,00	1,00
	Huesca	176,00	177,00	1,00
	León	176,20	177,60	1,40
	Lérida	172,00	172,00	0,00
	Madrid	187,00	187,00	0,00
	Murcia	176,00	177,00	1,00
	Navarra	179,00	179,00	0,00
	Sevilla	182,00	182,00	0,00
	Valencia	180,00	180,00	0,00
	Zaragoza	178,00	180,00	2,00
Arroz cáscara (Indica)	Badajoz	265,59	265,59	0,00
	Sevilla	295,50	295,50	0,00
Arroz cáscara (Japónica)	Badajoz	287,36	287,36	0,00
	Sevilla	305,50	305,50	0,00
Arroz blanco (Indica)	Badajoz	568,33	568,33	0,00
	Sevilla	580,00	580,00	0,00
	Valencia	550,00	550,00	0,00
Arroz blanco (Japónica)	Badajoz	601,69	601,69	0,00
	Sevilla	610,00	610,00	0,00
	Valencia	565,00	565,00	0,00
Arroz blanco vaporizado (Indica)	Badajoz	622,75	622,75	0,00
	Valencia	595,00	595,00	0,00
Arroz partido	Badajoz	295,90	295,90	0,00
	Sevilla	318,00	318,00	0,00
	Valencia	325,00	325,00	0,00

**I-3 PRECIOS EN MERCADOS REPRESENTATIVOS
VINOS BLANCO Y TINTO SIN INDICACION GEOGRAFICA
Reglamentos UE N° 479/2008 y 144/2013**

**En €/hgdo, salida bodega, a granel, pago al contado sin I.V.A.
Precio de vino tinto referido al producto de 12 puntos de color**

PRODUCTO	MERCADO REPRESENTATIVO	Semana 5 - 11/6 23 2017	Semana 12 - 18/6 24 2017	Variación €
VINO BLANCO	Albacete	2,55	2,60	0,05
	Badajoz	2,76	2,76	0,00
	Ciudad Real	2,73	2,53	-0,20
	Cuenca	2,64	2,74	0,10
	Toledo	2,88	2,75	-0,13
VINO TINTO	Albacete	3,49	3,31	-0,18
	Ciudad Real	3,42	3,33	-0,09
	Cuenca	3,42	3,30	-0,12
	Badajoz	3,00	3,00	0,00
	Murcia	3,59	3,59	0,00
	Toledo	3,11	3,29	0,18
	Valencia	3,23	3,23	0,00

I-4 PRECIOS EN MERCADOS REPRESENTATIVOS DE ACEITES

Aceites. Precios sobre almazara, en €/100 kg, sin I.V.A.Rgtos C.E. 865/04 y 826/08
Semilla de girasol. Precios en centros de demanda, en €/100 kg, sin I.V.A. Rgto C.E.E. 3405/93

PRODUCTO Y ESPECIFICACIONES	MERCADO REPRESENTATIVO	Semana 23 5 - 11/6 2017	Semana 24 12 - 18/6 2017	Variación €
ACEITE DE OLIVA VIRGEN EXTRA Menos de 0,8°	Badajoz	392,50	392,50	0,00
	Ciudad Real	398,00	396,00	-2,00
	Córdoba	398,35	398,35	0,00
	Granada	392,63	391,00	-1,63
	Jaén	396,45	395,60	-0,85
	Málaga	400,14	394,85	-5,28
	Sevilla	402,36	402,25	-0,11
	Tarragona Toledo	400,00 396,00	400,00 394,00	0,00 -2,00
ACEITE DE OLIVA VIRGEN De 0,8° a 2°	Badajoz	382,50	382,50	0,00
	Córdoba	389,13	389,13	0,00
	Granada	385,17	382,50	-2,66
	Jaén	388,66	386,85	-1,81
	Sevilla	392,49	391,88	-0,62
	Cadiz	380,00	385,00	5,00
	Tarragona	390,00	387,50	-2,50
	Toledo	385,00	385,00	0,00
ACEITE DE OLIVA LAMPANTE Más de 2°	Córdoba	378,75	378,75	0,00
	Granada	380,73	379,00	-1,73
	Jaén	382,98	383,05	0,07
	Málaga	384,13	388,10	3,97
	Sevilla	385,00	384,50	-0,50
	Tarragona	368,00	368,00	0,00
	Badajoz	365,00	365,00	0,00
ACEITE DE OLIVA REFINADO	Córdoba	387,00	384,50	-2,50
	Jaén	387,22	384,57	-2,65
	Tarragona	382,50	382,50	0,00
ACEITE DE ORUJO CRUDO	Córdoba	202,18	202,18	0,00
	Jaén	200,00	200,00	0,00
	Tarragona	200,00	200,00	0,00
ACEITE DE ORUJO REFINADO	Córdoba	257,50	257,50	0,00
	Jaén	260,00	259,00	-1,00
	Tarragona	260,00	260,00	0,00
ACEITE DE GIRASOL REFINADO	Córdoba	80,26	80,26	0,00
	Sevilla	83,00	83,15	0,16
	Tarragona	80,00	80,00	0,00
PIPA DE GIRASOL	Andalucía	371,12	371,12	0,00
	Centro-Norte	357,33	356,56	0,78

I-5 PRECIOS EN MERCADOS REPRESENTATIVOS - FRUTAS Y HORTALIZAS

PRECIOS DE PRODUCTOS NACIONALES
Mercados representativos de producción

Precios a la salida del centro de acondicionamiento de productos seleccionados, embalados y, en su caso, en palés (€/100 kg peso neto)

CÍTRICOS

PRODUCTO	MERCADO	VARIEDAD O TIPO	CAT.	CALIBRE	DIA/MES						
					12/6	13/6	14/6	15/6	16/6	17/6	18/6
LIMÓN	Alicante	Verna	I	3-4	117,28	115,99	114,70	113,75	112,08	--	--
	Málaga	Verna	I	3-4	134,00	133,00	131,00	132,00	129,00	--	--
	Murcia	Verna	I	3-4	126,00	124,00	122,00	120,00	123,00	--	--
NARANJA*	Valencia	Valencia Late	I	3-6	--	--	--	66,26	70,72	--	--

FRUTAS DE PEPITA

PRODUCTO	MERCADO	VARIEDAD O TIPO	CAT.	CALIBRE mm	DIA/MES						
					12/6	13/6	14/6	15/6	16/6	17/6	18/6
MANZANA	Gerona	Fuji	I	70-80	82,94	82,94	82,94	82,94	82,94	--	--
	Gerona	Golden Delicious	I	70-80	74,18	74,18	74,18	74,18	74,18	--	--
	Lérida	Golden Delicious	I	70-80	49,51	49,64	49,84	50,62	49,90	--	--
	Zaragoza	Golden Delicious	I	70-80	69,27	69,41	--	--	--	--	--
	Gerona	Granny Smith	I	70-80	79,57	79,57	79,57	79,57	79,57	--	--
	Lérida	Granny Smith	I	70-80	54,00	54,00	54,00	54,00	54,00	--	--
	Lérida	Red Chief	I	70-80	57,00	57,00	57,00	57,00	57,00	--	--
	Gerona	Red Delicious	I	70-80	72,56	72,56	72,56	72,56	72,56	--	--
	PERA	Lérida	Conferencia	I	60-65+	89,96	89,52	90,88	90,13	87,25	--
Zaragoza		Conferencia	I	60-65+	97,11	84,25	--	--	--	--	--

FRUTAS DE HUESO

PRODUCTO	MERCADO	VARIEDAD O TIPO	CAT.	CALIBRE	DIA/MES						
					12/6	13/6	14/6	15/6	16/6	17/6	18/6
ALBARICOQUE	Valencia	Galta Roja	-	45-50 mm	--	--	--	90,00	--	--	--
	Murcia	Nuevas variedades	-	45-50 mm	75,00	66,00	75,00	80,00	80,00	--	--
	Zaragoza	Todos los tipos y variedades	-	45-50 mm	83,08	115,20	--	--	--	--	--
CEREZA	Zaragoza	Todas Las Variedades Dulces	-	22 y más	208,50	193,70	--	--	--	--	--
MELOCOTÓN	Murcia	Amarillo	I	A/B	105,00	105,00	105,00	105,00	105,00	--	--
	Lérida	Pulpa Amarilla	I	A/B	--	76,00	77,00	75,00	73,00	--	--
	Lérida	Pulpa Blanca	I	A/B	--	--	--	78,00	72,00	--	--
NECTARINA	Lérida	Pulpa Amarilla	I	A/B	--	81,51	78,40	69,00	75,92	--	--
	Murcia	Pulpa Amarilla	I	A/B	75,00	75,00	70,00	70,00	75,00	--	--
	Lérida	Pulpa Blanca	I	A/B	--	--	77,00	77,00	77,00	--	--
PARAGUAYA	Lérida	-	I	A/B	--	78,00	76,00	76,00	82,00	--	--
	Murcia	-	I	A/B	80,00	80,00	75,00	75,00	75,00	--	--

*Nuevo calibre de referencia desde semana 22: 3-6 (según especificaciones anexo VI del Reg. Del. Com. 2017/891)

I-5 PRECIOS EN MERCADOS REPRESENTATIVOS - FRUTAS Y HORTALIZAS

PRECIOS DE PRODUCTOS NACIONALES

Mercados representativos de producción

Precios a la salida del centro de acondicionamiento de productos seleccionados, embalados y, en su caso, en palés (€/100 kg peso neto)

HORTALIZAS

PRODUCTO	MERCADO	VARIEDAD O TIPO	CAT.	CALIBRE	DIA/MES						
					12/6	13/6	14/6	15/6	16/6	17/6	18/6
AJO	Córdoba	Morado	-	50-80 mm	280,00	280,00	280,00	280,00	280,00	--	--
	Cuenca	Morado	-	50-80 mm	305,00	305,00	305,00	305,00	305,00	--	--
	Córdoba	Spring Blanco	-	50-60 mm	170,00	170,00	170,00	170,00	170,00	--	--
	Córdoba	Spring Violeta	-	50-60 mm	160,00	160,00	160,00	160,00	160,00	--	--
BERENJENA	Almería	Alargada	-	-	43,98	51,76	50,88	46,94	43,70	--	--
BRÓCOLI	Murcia	--	-	-	65,00	65,00	65,00	65,00	65,00	--	--
CALABACÍN	Almería	--	-	14-21 g	25,00	26,00	27,00	32,00	30,00	--	--
CHAMPIÑÓN**	La Rioja	Cerrado	-	30-65 mm	181,32	181,30	181,31	181,19	--	--	--
ESPARRAGO	Navarra	Blanco	-	20 y +	365,00	365,00	365,00	365,00	365,00	--	--
JUDÍA VERDE	Almería	Plana	-	-	131,43	130,00	135,71	137,00	118,82	--	--
LECHUGA	Murcia	Baby	I	-	95,00	95,00	95,00	95,00	95,00	--	--
	Almería	Iceberg	I	400g y+	67,20	45,11	64,45	65,51	65,92	61,89	--
	Murcia	Iceberg	I	400g y+	52,00	52,00	52,00	52,00	52,00	--	--
	Murcia	Romana	I	-	70,00	75,00	70,00	70,00	70,00	--	--
MELÓN	Murcia	Piel de Sapo	-	-	90,00	90,00	90,00	90,00	90,00	--	--
PEPINO	Almería	De Almería	-	350-500 g	14,54	15,46	19,09	27,27	32,73	--	--
PIMIENTO	Almería	Cuadrado Color (rojo o amarillo)	I	70 mm y +	--	--	78,57	--	--	--	--
	Murcia	Cuadrado Color (rojo o amarillo)	I	70 mm y +	79,75	80,13	80,49	81,75	82,14	--	--
	Almería	Cuadrado Verde	I	70 mm y +	56,00	52,94	50,59	54,29	45,71	--	--
	Murcia	Cuadrado Verde	I	70 mm y +	87,36	87,90	85,00	84,54	83,96	--	--
	Almería	Italiano Verde	I	40 mm y +	--	--	--	--	58,57	--	--
SANDÍA	Almería	Sin pepitas	-	-	36,67	41,16	42,00	31,67	--	--	--
	Murcia	Sin pepitas	-	-	45,00	45,00	45,00	48,00	48,00	--	--
TOMATE	Almería	Cereza	I	-	--	88,00	62,00	55,00	67,00	117,00	--
	Almería	Racimo	I	-	--	61,00	60,00	66,00	45,00	70,00	--
	Almería	Redondo	I	57-100mm	38,00	59,00	47,50	40,00	45,50	72,00	--
	Murcia	Redondo	I	57-100mm	62,44	61,93	62,41	62,31	62,73	--	--

**Nueva especificación de presentación desde semana 22: Pie cortado (anteriormente con raíz)

I-6 PRECIOS EN MERCADOS REPRESENTATIVOS VACUNO Y OVINO

A) BOVINO

1.- PRECIO MEDIO NACIONAL (Euro/100 kg Canal) DE CANALES DE BOVINO PESADO SEGÚN MODELO COMUNITARIO DE CLASIFICACIÓN (R(CE) No 1249/2008 y R(UE) No 148/2014).

CATEGORÍA	CLASE DE CONFORMACIÓN Y DE ESTADO DE ENGRASAMIENTO	Semana 05-11/06 2017	Semana 12-18/06 2017	Variación €
Categoría A: Canales de machos jóvenes sin castrar de más de un año y menos de dos años	Muy buena y poco cubierta (U-2)	398,61	389,73	-8,88
	Muy buena y cubierta (U-3)	394,35	393,00	-1,34
	Precio medio ponderado	396,32	391,49	-4,83
	Buena y poco cubierta (R-2)	373,88	370,77	-3,11
	Buena y cubierta (R-3)	373,81	377,89	4,08
	Precio medio ponderado	373,85	374,10	0,25
	Menos buena y poco cubierta(O-2)	356,43	350,40	-6,03
Menos buena y cubierta (O-3)	352,30	357,68	5,38	
Precio medio ponderado	355,02	352,88	-2,15	
Categoría D: Canales de hembras que hayan parido	Mediocre y poco cubierta (P-2)	171,12	176,11	5,00
	Mediocre y cubierta (P-3)	189,44	181,09	-8,35
	Precio medio ponderado	172,33	176,44	4,11
	Buena y cubierta (R-3)	248,09	250,90	2,82
	Buena y grasa (R-4)	273,01	261,75	-11,26
	Precio medio ponderado	256,46	254,55	-1,92
	Menos buena y poco cubierta(O-2)	215,19	210,55	-4,64
Menos buena y cubierta (O-3)	221,95	227,07	5,12	
Menos buena y grasa (O-4)	243,09	237,91	-5,18	
Precio medio ponderado	221,26	221,35	0,09	
Categoría E: Canales de otras hembras (de 12 meses ó más)	Muy buena y poco cubierta (U-2)	409,51	409,16	-0,35
	Muy buena y cubierta (U-3)	405,27	403,70	-1,56
	Precio medio ponderado	406,02	404,67	-1,35
	Buena y poco cubierta (R-2)	381,78	380,90	-0,88
	Buena y cubierta (R-3)	381,91	385,14	3,24
	Buena y grasa (R-4)	383,00	380,94	-2,06
	Precio medio ponderado	381,98	384,49	2,51
Menos buena y poco cubierta(O-2)	337,72	339,19	1,47	
Menos buena y cubierta (O-3)	340,18	346,17	5,99	
Menos buena y grasa (O-4)	345,57	344,54	-1,02	
Precio medio ponderado	339,79	344,88	5,09	
Categoría Z: Canales de animales desde 8 a menos de 12 meses	Muy buena y poco cubierta (U-2)	415,61	414,15	-1,46
	Muy buena y cubierta (U-3)	403,17	405,22	2,05
	Precio medio ponderado	409,03	409,43	0,40
	Buena y poco cubierta (R-2)	388,94	391,46	2,52
	Buena y cubierta (R-3)	385,69	385,16	-0,52
	Precio medio ponderado	386,56	386,85	0,29
	Menos buena y poco cubierta(O-2)	344,23	346,91	2,68
Menos buena y cubierta (O-3)	338,43	334,58	-3,85	
Precio medio ponderado	341,81	341,77	-0,04	

I-6 PRECIOS EN MERCADOS REPRESENTATIVOS VACUNO Y OVINO

2.-PRECIO MEDIO NACIONAL DEL BOVINO (Euro/100 kg)

BOVINO VIVO	Semana 05-11/06 2017	Semana 12-18/06 2017	Variación €
Machos hasta 480 Kg. vivo	223,10	223,27	0,17
Machos de más de 480 kg. vivo	204,25	204,25	0,00
Hembras que hayan parido	92,76	95,50	2,74
Otras hembras de hasta 380 Kg. vivo	228,87	229,00	0,13
Otras hembras de más de 380 Kg. vivo	218,58	218,58	0,00

3.-PRECIO MEDIO NACIONAL DE OTROS ANIMALES DE LA ESPECIE BOVINA ((R(UE) No 807/2013)).

OTROS BOVINOS	Semana 05-11/06 2017	Semana 12-18/06 2017	Variación €
Terneros de ocho días a cuatro semanas			
tipo cruzado	226,25	226,25	0,00
tipo frisón/país	141,25	142,50	1,25
<i>Media ponderada nacional (Euro/Cabeza)</i>	183,75	184,38	0,62
Bovinos ligeros comprendidos entre seis y doce meses			
tipo cruzado	291,74	291,74	0,00
tipo frisón/país	163,96	163,96	0,00
<i>Media ponderada nacional (Euro/100 kg Vivo)</i>	247,02	247,02	0,00

B) CORDEROS

**1.-PRECIOS MEDIOS NACIONALES DE CANALES DE OVINO FRESCAS O REFRIGERADAS R(CE) N° 315/2002
Euro/100 kg Canal**

CORDEROS I y II	Semana 05-11/06 2017	Semana 12-18/06 2017	Variación €
Corderos I (12 a 13 kg/canal)	573,30	573,30	0,00
Corderos II (13,1 a 16 kg/canal)	525,05	525,05	0,00
<i>Media ponderada</i>	549,18	549,18	0,00

**2.-PRECIOS MEDIOS DE CANALES DE OVINO FRESCAS O REFRIGERADAS EN LOS MERCADOS NACIONALES
REPRESENTATIVOS PARA LA C.E.**

MERCADO REPRESENTATIVO Cordero 9-19 kg	Semana 05-11/06 2017	Semana 12-18/06 2017	Variación €
Barcelona	644,13	643,61	-0,52
Madrid	612,64	612,64	0,00
Valencia	702,47	702,55	0,08
Albacete	572,18	572,18	0,00
Extremadura	569,98	569,98	0,00
Segovia	538,45	548,44	10,00
Toledo	560,52	560,52	0,00
Zaragoza	584,28	584,28	0,00
<i>Media ponderada</i>	570,61	573,30	2,69

PRECIOS EN MERCADOS REPRESENTATIVOS - PRODUCTOS GANADEROS

**D-1)-CANAL PORCINO CAPA BLANCA
CLASIFICACIÓN EUROP (R(CE) No 1249/2008 y R(UE) No 148/2014)**

Euro/100 kg Canal

	Clase S			Clase E			Clase U		
	Semana 05-11/06 2017	Semana 12-18/06 2017	Variación €	Semana 05-11/06 2017	Semana 12-18/06 2017	Variación €	Semana 05-11/06 2017	Semana 12-18/06 2017	Variación €
PRECIO MEDIO NACIONAL	177,20	177,98	0,77	170,59	170,28	-0,31	177,68	178,63	0,94

	Clase R			Clase O			Clase P		
	Semana 05-11/06 2017	Semana 12-18/06 2017	Variación €	Semana 05-11/06 2017	Semana 12-18/06 2017	Variación €	Semana 05-11/06 2017	Semana 12-18/06 2017	Variación €
PRECIO MEDIO NACIONAL	178,23	179,88	1,65	178,72	179,45	0,73	169,20	169,44	0,24

D-2)-PORCINO CEBADO

Euros/kg vivo

MERCADO REPRESENTATIVO	SELECTO			NORMAL			GRASO		
	Semana 05-11/06 2017	Semana 12-18/06 2017	Variación €	Semana 05-11/06 2017	Semana 12-18/06 2017	Variación €	Semana 05-11/06 2017	Semana 12-18/06 2017	Variación €
Albacete	1,54	1,54	0,00	1,51	1,51	0,00	1,48	1,48	0,00
Barcelona	--	--	--	1,46	1,48	0,01	1,43	1,44	0,01
Huesca	1,41	1,42	0,01	1,39	1,40	0,01	1,37	1,38	0,01
Lleida	1,40	1,41	0,01	1,39	1,40	0,01	1,38	1,39	0,01
Murcia	1,46	1,46	0,00	1,44	1,44	0,00	1,44	1,44	0,00
Pontevedra	1,44	1,46	0,01	1,42	1,43	0,01	1,84	1,86	0,01
Salamanca	1,40	1,42	0,01	1,40	1,40	0,01	1,38	1,40	0,01
Segovia	1,42	1,42	0,00	1,41	1,41	0,00	1,44	1,44	0,01
Zaragoza	1,43	1,44	0,01	1,39	1,40	0,01	1,38	1,39	0,01

PRECIOS EN MERCADOS REPRESENTATIVOS - PRODUCTOS GANADEROS - PORCINO**E) - PORCINO PRECOZ
LECHONES, OTRAS CALIDADES.**

Euro/100 Kg vivo

Cerdas de Desvieje	Semana 05-11/06 2017	Semana 12-18/06 2017	Variación €
Cerdas de Desvieje	79,22	79,22	0,00
CERDOS CEBADOS			
Categoría U	136,82	137,54	0,72
LECHONES			
Lleida.Base 20kg de peso.	247,50	240,00	-7,50
Segovia.Base 20kg de peso.	295,00	290,00	-5,00
Media nacional. Calidad Normal. Base 20 kg de peso	265,30	258,24	-7,06

F) - TRONCO IBÉRICO

Euro/100 Kg vivo

TOSTONES	Semana 05-11/06 2017	Semana 12-18/06 2017	Variación €
De 5 a 9 kilos	270,62	270,76	0,15
De 9 a 12 kilos	396,40	392,34	-4,06
LECHONES			
Lechón Ibérico Cruzado Base 23 kg	386,48	374,55	-11,93
MARRANOS			
Marranos Ibéricos de 35 a 60 kg	281,36	281,36	0,00
PRIMALES			
Primals Ibéricos de 60 a 100 kg	--	--	--
CERDO CEBADO			
Cerdo Cebado (Intensivo)	198,47	199,17	0,70
Cerdo Cebado de Campo (Extensivo)	213,34	213,73	0,39
Cerdo Cebado de Bellota 100% Ibérico	--	--	--
DESVEJE			
Reproductores de desvieje	108,70	117,39	8,70
REPRODUCTORES			
Reproductores >6 meses	341,21	341,21	0,00
CASTRONAS			
Castronas	97,83	97,83	0,00

Denominaciones de acuerdo con la Norma de Calidad (RD 4/2014)

PRECIOS DE MERCADO. PAÍSES MIEMBROS UE

Semana 23 (del 5 al 11 de junio). Año 2017

**1.- PRECIO MEDIO NACIONAL (EUROS\100 kg CANAL) DE CANALES DE BOVINO PESADO
SEGÚN MODELO COMUNITARIO DE CLASIFICACIÓN (R(CE) No 1249/2008 y R(UE) No 148/2014)
(Euros/100 kg)**

CATEGORIA	CLASE DE CONFORMACIÓN Y DE ESTADO DE ENGRASAMIENTO	Alemania (DE)	Irlanda (IE)	España (ES)	Francia (FR)	Italia (IT)	Polonia (PL)	Portugal (PT)	Reino Unido (UK)	UE-28	% España / UE
Categoría A: Canales de machos jóvenes sin castrar de más de 12 y menos 24 meses	Muy buena y poco cubierta (U-2)	376,5	410,3	398,6	407,0	407,7	333,6	380,2	416,7	394,3	1,1
	Muy buena y cubierta (U-3)	373,1	413,2	394,4	390,0	402,6	333,4	375,9	417,5	386,9	1,9
	Buena y poco cubierta (R-2)	370,6	398,8	373,9	377,0	358,4	324,1	363,4	402,8	366,6	2,0
	Buena y cubierta (R-3)	366,4	402,1	373,8	372,0	397,3	326,5	364,4	407,3	372,2	0,4
	Menos buena y poco cubierta (O-2)	337,4	379,6	356,4	327,0	317,2	312,6	333,0	368,2	337,3	5,7
	Menos buena y cubierta (O-3)	343,9	383,8	352,3	326,0	314,3	315,0	350,7	373,3	343,3	2,6
	Categoría A	363,4	400,2	380,2	377,4	398,3	319,0	362,4	394,9	370,1	2,7
Categoría D: Hembras paridas	Buena y cubierta (R-3)	338,0	349,2	248,1	387,0	309,1	291,9	238,5	339,4	356,2	-30,3
	Buena y grasa (R-4)	338,3	348,9	273,0	375,0	305,2	299,3	234,7	338,7	331,4	-17,6
	Menos buena y poco cubierta (O-2)	311,2	325,6	215,2	340,0	237,5	274,2	198,2	304,2	274,5	-21,6
	Menos buena y cubierta (O-3)	318,0	329,9	222,0	327,0	281,1	281,6	201,9	316,7	298,7	-25,7
	Menos buena y grasa (O-4)	322,7	330,4	243,1	313,0	288,7	285,0	203,3	318,9	306,1	-20,6
	Mediocre y poco cubierta (P-2)	252,5	301,8	171,1	272,0	225,6	233,9	181,9	262,4	243,1	-29,6
	Mediocre y cubierta (P-3)	260,8	321,4	189,4	297,0	260,2	244,7	179,3	286,0	285,1	-33,6
Categoría D	306,7	326,6	221,9	333,0	249,8	271,8	194,2	306,9	295,1	-24,8	
Categoría E: Hembras de más de 12 meses	Muy buena y poco cubierta (U-2)	369,4	430,1	409,5	457,0	436,6	331,0	382,3	432,4	425,7	-3,8
	Muy buena y cubierta (U-3)	367,5	433,9	405,3	451,0	455,5	326,2	380,8	432,0	424,6	-4,6
	Buena y poco cubierta (R-2)	367,4	412,4	381,8	387,0	419,0	318,1	375,2	413,7	377,6	1,1
	Buena y cubierta (R-3)	362,4	418,6	381,9	398,0	421,5	321,0	366,4	424,1	389,6	-2,0
	Buena y grasa (R-4)	359,3	417,6	383,0	376,0	403,9	317,2	375,0	421,8	409,0	-6,4
	Menos buena y poco cubierta (O-2)	307,0	382,9	337,7	308,0	271,3	291,6	354,7	383,9	314,8	7,3
	Menos buena y cubierta (O-3)	319,7	401,7	340,2	339,0	308,4	299,0	342,9	397,6	346,3	-1,8
	Menos buena y grasa (O-4)	323,3	402,8	345,6		280,0	298,6	365,0	407,1	386,9	-10,7
	Categoría E	349,5	413,9	389,1	411,3	439,6	305,5	366,7	416,6	391,1	-0,5
Categoría Z: Canales de machos y hembras de más de 8 y menos de 12 meses	Muy buena y poco cubierta (U-2)			415,6		508,1		381,3		433,7	-4,2
	Muy buena y cubierta (U-3)			403,2				381,7	344,1	402,5	0,2
	Buena y poco cubierta (R-2)			388,9		437,6		353,6		386,8	0,6
	Buena y cubierta (R-3)		404,9	385,7		427,8	322,6	369,0		386,0	-0,1
	Menos buena y poco cubierta (O-2)			344,2		359,8	272,3	328,1	344,9	354,3	-2,9
	Menos buena y cubierta (O-3)			338,4			301,4	353,4	347,6	345,3	-2,0
	Categoría Z		404,9	370,9		492,7	284,5	343,8	345,5	374,0	-0,8

**2.- PRECIO MEDIO NACIONAL DE ANIMALES VIVOS DE LA ESPECIE BOVINA EN MERCADOS REPRESENTATIVOS
(R(UE) Nº 807/2013)**

CATEGORIA	Alemania (DE)	Irlanda (IE)	España (ES)	Francia (FR)	Italia (IT)	Polonia (PL)	Reino Unido (UK)	UE-28	% España / UE
Bovinos de más de 6 y menos de 12 meses (Euros/100 kg vivo) (Media ponderada Frison y Cruzado)	179,00	246,00	247,02	267,00	290,00	230,36	217,49	237,94	3,81
Terberos de 8 días a 4 semanas (Euros/cabeza):									
. FRISON/PAIS	140,63	169,27	141,25	101,00	148,02	148,64	82,73	128,49	9,93
. CRUZADO	192,80	236,18	226,25	235,00	273,28	189,96	289,52	238,86	-5,28

PRECIOS DE MERCADO. PAÍSES MIEMBROS UE

Semana 23 (del 5 al 11 de junio). Año 2017

B) OVINO**PRECIO MEDIO NACIONAL DE CANALES DE OVINO EN MERCADOS REPRESENTATIVOS (R(CE) No 315/2002)
(EUROS\100 kg CANAL)**

CATEGORIA	Bélgica (BE)	Alemania (DE)	España (ES)	Francia (FR)	Irlanda (IE)	Italia (IT)	Holanda (NL)	Polonia (PL)	Portugal (PT)	Reino Unido (UK)	UE-28	% España / UE
Canales de Corderos Pesados (>13 kg)	562,20	523,74	525,05	611,00	521,08	515,00	568,87	357,70		574,02	542,54	-3,22
Canales de Corderos Ligeros (<13 kg)			573,30			625,00		425,69	422,00		530,39	8,09

C) PORCINO**PRECIO MEDIO NACIONAL DE LA ESPECIE PORCINA, SEGÚN MODELO COMUNITARIO DE CLASIFICACIÓN (R(CE) No 1249/2008 y R(UE) No 148/2014)
(EUROS\100 kg CANAL)**

CATEGORIA	Bélgica (BE)	Alemania (DE)	España (ES)	Francia (FR)	Irlanda (IE)	Italia (IT)	Holanda (NL)	Polonia (PL)	Portugal (PT)	Reino Unido (UK)	UE-28	% España / UE
Porcino. Clase S (>60% magro)	171,30	190,92	177,20	168,00	166,84		165,96	181,50	191,00	186,78	177,79	-0,33
Porcino. Clase E (60-55% magro)	161,90	185,59	170,59	159,00	165,33		164,82	179,01	191,00	184,14	176,55	-3,38
Porcino. Clase R (50-45% magro)		154,46	178,23			202,33				165,54	200,93	-11,30
Lechones (Euros/unidad)	60,00	68,30	53,06	42,60		91,81	55,50	50,23	46,00	68,26	58,43	-9,19

D) POLLOS Y HUEVOS**PRECIO MEDIO NACIONAL DE CANALES DE POLLOS (65% RENDIMIENTO), Y DE HUEVOS, MEDIA DE LAS CLASES L Y M
SEGÚN MODELO COMUNITARIO DE CLASIFICACIÓN (R(CE) No 546/2003)**

CATEGORIA	Bélgica (BE)	Alemania (DE)	España (ES)	Francia (FR)	Irlanda (IE)	Italia (IT)	Holanda (NL)	Polonia (PL)	Portugal (PT)	Reino Unido (UK)	UE-28	% España / UE
Pollos. 65% de rendimiento (Euros/100kg canal)	169,00	270,00	175,54	230,00	97,17	209,00	171,00	121,31	175,00	159,27	182,61	-3,87
Huevos. Media Clases L y M (Euros/100 kg)	109,54	135,83	88,54	119,03	133,93	157,94	107,00	123,67	105,82	106,71	120,94	-26,79



GOBIERNO
DE ESPAÑA

MINISTERIO
DE AGRICULTURA Y PESCA,
ALIMENTACIÓN Y MEDIO AMBIENTE