



31 de octubre 2017

Índice:

1. Precios Medios Nacionales, comentarios y gráficos

2. Precios en Mercados Representativos UE (nacionales)

- 2.1 Cereales
- 2.2 Vinos
- 2.3 Aceites y Semillas
- 2.4 Frutas y Hortalizas
- 2.5 Vacuno
- 2.6 Ovino
- 2.7 Porcino

3. Precios en Mercados Representativos UE (semana anterior)



GOBIERNO
DE ESPAÑA

MINISTERIO
DE AGRICULTURA Y PESCA,
ALIMENTACIÓN Y MEDIO AMBIENTE

SECRETARÍA GENERAL TÉCNICA

Subdirección General de Estadística

sgestadi@mapama.es

<http://www.mapama.gob.es/es/estadistica/temas/default.aspx>

Publicación elaborada por la
Secretaría General Técnica
Subdirección General de Estadística



**MINISTERIO
DE AGRICULTURA Y PESCA,
ALIMENTACIÓN Y MEDIO AMBIENTE**

Edita

© Ministerio de Agricultura y Pesca, Alimentación y Medio Ambiente
Secretaría General Técnica
Centro de Publicaciones
Catálogo de Publicaciones de la Administración General del Estado:
<http://publicacionesoficiales.boe.es/>

N.I.P.O.: 280-15-017-3

Se permite la utilización, copia o reproducción de los datos de este Boletín siempre que se cite expresamente su procedencia

PRECIOS MEDIOS NACIONALES AGRÍCOLAS

PRODUCTOS AGRÍCOLAS (especificaciones)		Semana 42 16-22/10	Semana 43 23-29/10	Variación semanal euros	Variación semanal %
CEREALES, alfalfa y pisa de girasol					
(1)	Trigo blando panificable (€/t)	184,24	185,82	1,58	0,86
(1)	Trigo duro (€/t)	225,29	221,44	-3,85	-1,71
(1)	Cebada pienso (€/t)	175,32	177,30	1,98	1,13
(1)	Cebada malta (€/t)	179,80	180,43	0,63	0,35
(1)	Maíz grano (€/t)	171,96	171,52	-0,44	-0,26
(4)	Arroz cáscara (€/t)	282,06	280,48	-1,58	-0,56
(1)	Alfalfa (€/t)	154,85	154,83	-0,01	-0,01
(1)	Pisa de girasol (€/t)	331,38	330,01	-1,37	-0,41
VINOS					
(2)	Vino blanco sin DOP/IGP (€/hectolitro)	39,01	41,75	2,74	7,02
(2)	Vino tinto sin DOP/IGP, 12 p. color (€/hectolitro)	47,77	50,28	2,52	5,27
(2)	Vino blanco DOP/IGP Rueda (€/hectolitro)	145,75	138,61	-7,14	-4,90
(2)	Vino tinto DOP/IGP Rioja (€/hectolitro)	154,43	154,43	0,00	0,00
ACEITES VEGETALES					
(3)	Aceite de oliva virgen extra < 0,8° (€/100 kg)	376,02	373,68	-2,33	-0,62
(3)	Aceite de oliva virgen, de 0,8° a 2° (€/100 kg)	368,47	365,56	-2,91	-0,79
(3)	Aceite de oliva lampante > 2° (€/100 kg)	360,68	359,48	-1,20	-0,33
(3)	Aceite de oliva refinado (€/100 kg)	366,02	365,26	-0,76	-0,21
(3)	Aceite de oliva orujo crudo (€/100 kg)	192,86	189,52	-3,33	-1,73
(3)	Aceite de oliva orujo refinado (€/100 kg)	246,47	244,54	-1,94	-0,79
(3)	Aceite de girasol refinado (€/100 kg)	77,76	77,43	-0,33	-0,43
FRUTAS					
(4)	Clementina (€/100 kg)	29,42	29,28	-0,14	-0,49
(4)	Limón (€/100 kg)	46,84	45,00	-1,84	-3,93
(4)	Naranja (€/100 kg)	22,53	24,08	1,55	6,90
(4)	Cirucla (€/100 kg)	77,50	82,50	5,00	6,45
(4)	Melocotón (€/100 kg)	52,65	66,25	13,60	25,83
(4)	Manzana Golden (€/100 kg)	45,67	44,45	-1,22	-2,67
(4)	Pera Blanquilla (€/100 kg)	51,44	51,44	0,00	0,00
(4)	Uva de mesa (€/100 kg)	63,34	70,89	7,55	11,91
(4)	Plátano (€/100 kg)	67,61	67,81	0,20	0,30
HORTALIZAS					
(4)	Acelga (€/100kg)	44,72	43,47	-1,25	-2,78
(4)	Alechofa (€/100kg)	114,58	114,58	0,00	0,00
(4)	Ajo seco (€/100kg)	161,99	162,02	0,03	0,02
(4)	Berenjena (€/100 kg)	29,15	30,78	1,63	5,59
(4)	Calabacín (€/100 kg)	32,69	33,48	0,79	2,42
(4)	Cebolla (€/100 kg)	14,07	14,96	0,89	6,32
(4)	Champiñón (€/100kg)	160,06	160,08	0,02	0,01
(4)	Coliflor (€/100 kg)	47,78	43,02	-4,75	-9,94
(4)	Judía verde tipo plana (€/100 kg)	154,75	173,69	18,94	12,24
(4)	Lechuga Romana (€/100 ud)	19,76	19,26	-0,50	-2,53
(4)	Melón, Piel de Sapo (€/100 kg)	36,00	36,00	0,00	0,00
(4)	Pepino (€/100 kg)	42,41	46,12	3,70	8,73
(4)	Pimiento verde tipo italiano (€/100 kg)	57,66	42,90	-14,76	-25,60
(4)	Sandía (€/100 kg)	13,91	14,96	1,05	7,56
(4)	Tomate liso (€/100 kg)	70,28	61,08	-9,20	-13,09
(4)	Zanahoria (€/100 kg)	12,00	12,00	0,00	0,00
(4)	Patata (€/100 kg)	6,90	6,94	0,04	0,62

Posición comercial:

(1) Entrada industria; (2) Salida bodega; (3) Salida almazara; (4) Granel: sobre árbol, finca, almacén, agricultor, alhóndiga, lonja

(*) Precio revisado del maíz grano en semana 40.

COMENTARIOS DE MERCADO

- **CEREALES (▼▲)**: Diferente comportamiento en los precios medios de los cereales grano, con bajadas en trigo duro (-1,71%), arroz cáscara (-0,56%) y maíz grano (-0,26%). Las subidas han correspondido a cebada pienso 1,13%, trigo blando panificable 0,86% y cebada malta con un 0,35%.
- **VINOS (▲=)**: Incremento significativo en los precios medios de los vinos sin DOP/IGP, con subidas del 7,02% en vino blanco y del 5,27% en vino tinto. El precio del vino con DOP/IGP blanco Rueda desciende un (-4,90%) por la llegada del nuevo vino de la última vendimia; mientras que el tinto Rioja aún permanece estable.
- **ACEITES VEGETALES (▼)**: Descensos generalizados en los precios medios de los aceites de oliva y de girasol. Aceite virgen extra (-0,62%), aceite virgen (-0,79%), aceite lampante (-0,33%), oliva refinado (-0,21%), orujo crudo (-1,73%) y orujo refinado (-0,79%). El aceite de girasol refinado desciende un (-0,43%).
- **CÍTRICOS (▼▲)**: Al igual que la semana pasada, entre los cítricos objeto de seguimiento, bajan ligeramente los precios en origen del *limón* (-3,93%) y la *clementina* (-0,49%), pero repunta el de la *naranja tipo Navel* (6,9%).
- **FRUTA DE HUESO (▲)**: Con la campaña ya tocando a su fin, son habituales las subidas de las cotizaciones de la fruta de hueso a estas alturas de temporada; bastante destacada esta semana en el caso del *melocotón* (25,83%), y algo menos en el de la *ciruela* (6,45%).
- **FRUTA DE PEPITA (▲▼)**: Llamativa subida del precio medio de la *uva de mesa* (11,91%), cuyas variedades más tardías registran valores algo más cotizados, mientras que el de la *manzana Golden* (-2,67%) baja levemente y el de la *pera Blanquilla* no se mueve.
- **HORTALIZAS (▲▼)**: Predominio de hortalizas al alza entre los de referencia, pese a que, en la mayoría, estas subidas no son demasiado relevantes: en *judía verde plana* (12,24%), *pepino* (8,73%) y *berenjena* (5,59%) se darían los ascensos más destacados. Por el contrario, entre los escasos productos cuyas cotizaciones bajan, los descensos registrados son de mayor magnitud, como en los casos del *pimiento verde italiano* (-25,60%), el *tomate redondo liso* (-13,09%) y la *coliflor* (-9,94%). La *patata* (0,62%) permanece en valores medios inferiores a los 7 cént./kg.

PRECIOS MEDIOS NACIONALES AGRÍCOLAS

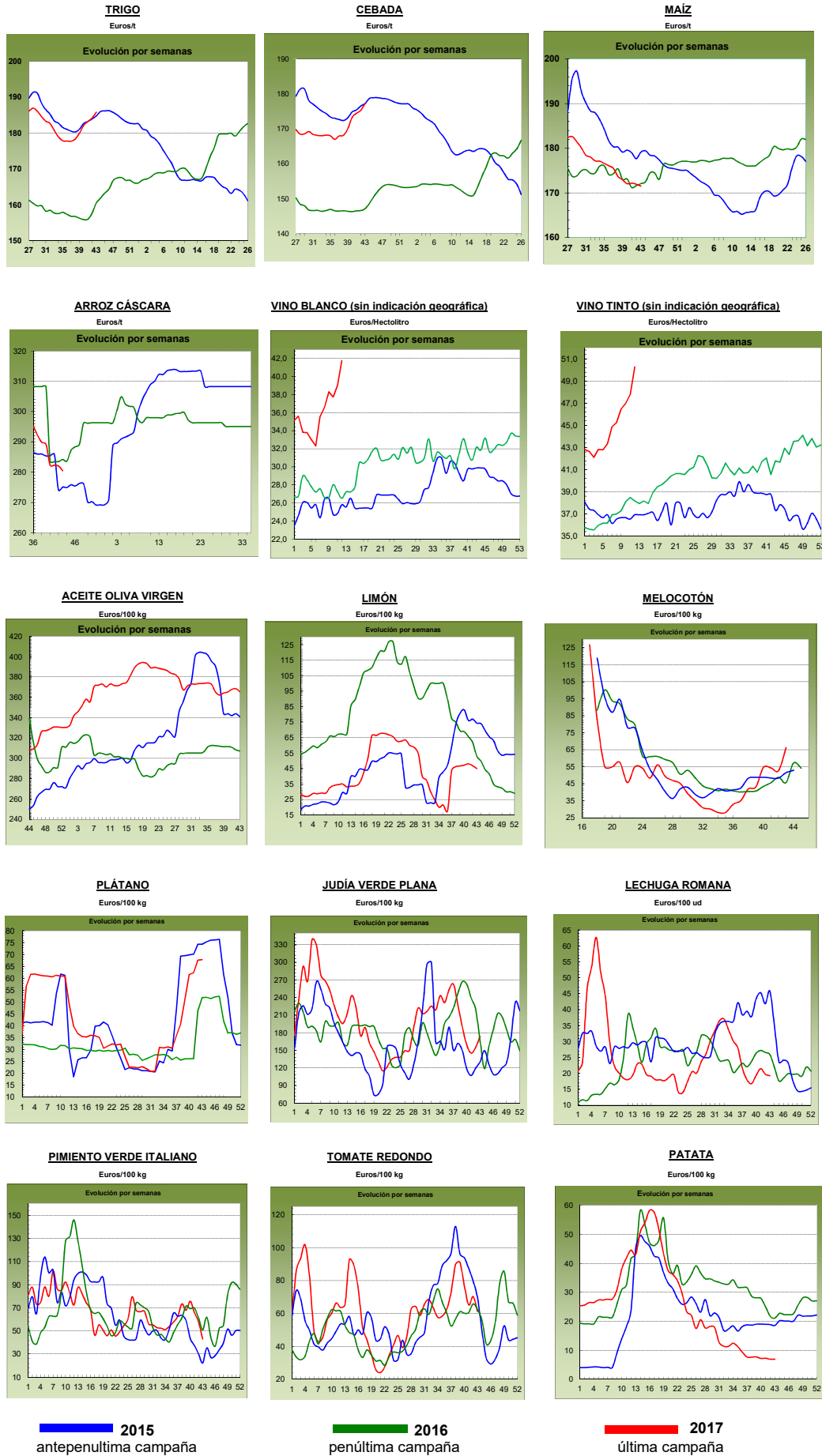

PRECIOS MEDIOS NACIONALES GANADEROS

PRODUCTOS GANADEROS (especificaciones)		Semana 42 16-22/10	Semana 43 23-29/10	Variación semanal euros	Variación semanal %
VACUNO					
(5)	Ternera, 180-300 kilos (€/100 kg canal)	391,64	391,97	0,33	0,08
(5)	Machos de 12 a 24 meses (Clase R) (€/100 kg canal)	386,55	380,41	-6,14	-1,59
(5)	Animales de 8 a 12 meses (Clase R) (€/100 kg canal)	391,72	393,52	1,80	0,46
(5)	Bovino vivo, conjunto categorías (€/100 kg vivo)	201,67	201,40	-0,27	-0,13
CORDERO					
(5)	Corderos 9-19 kilos (€/100 kg canal)	682,82	670,73	-12,09	-1,77
(5)	Corderos 12-16 kilos (€/100 kg canal)	658,19	646,78	-11,41	-1,73
PORCINO					
(5)	Porcino >60% magro (Clase S) (€/100 kg canal)	144,34	139,45	-4,89	-3,39
(5)	Porcino 60-55% magro (Clase E) (€/100 kg canal)	141,07	136,90	-4,17	-2,96
(5)	Porcino 55-50% magro (Clase U) (€/100 kg canal)	146,62	142,79	-3,83	-2,61
(5)	Porcino 50-45% magro (Clase R) (€/100 kg canal)	148,25	146,07	-2,18	-1,47
(5)	Lechon 20 kg (€/unidad)	33,68	33,68	0,00	0,00
POLLO					
(6)	Pollo, media de canales del 83% y 65% rdto. (€/100 kg canal)	148,60	155,24	6,64	4,47
(6)	Pollo P10 (83% rdto.) (€/100 kg canal)	151,07	155,51	4,44	2,94
(6)	Pollo P90 (65% rdto.) (€/100 kg canal)	148,30	155,20	6,90	4,65
HUEVOS					
(7)	Huevos, media Clase L y M (€/100 kg)	153,87	158,84	4,97	3,23
(7)	Huevos - Clase L (€/docena)	1,24	1,28	0,04	3,23
(7)	Huevos - Clase M (€/docena)	1,09	1,12	0,03	2,75
CONEJO					
(8)	Conejo 1,8-2,2 kilo, vivo (€/100 kg)	208,79	209,09	0,30	0,14
LECHE Y PRODUCTOS LÁCTEOS					
(10)	Suero de leche en polvo (€/100 kg)	77,34	66,89	-10,45	-13,51
(9)	Leche de vaca (€/100 litros). Fuente: FEAGA	Precio septiembre 2017: 32,20 €/100 litros			
MIEL					
(11)	Miel multifloral a granel (€/100 kg)	Precio septiembre 2017: 331,35 €/100 kg			

Posición comercial:

- (5) Entrada matadero; (6) Salida muelle matadero; (7) Salida muelle centro de embalaje; (8) Salida granja; (9) Precio pagado al ganadero
 (10) Precio franco fábrica sin impuestos ni costes; (11) Venta a la industria o mayorista

COMENTARIOS DE MERCADO

- **VACUNO:** Se mantiene la fortaleza en los precios de la **carne de vacuno**, con variaciones de precios que se mueven según la demanda, muy fuerte tanto la nacional como la internacional. Las cotizaciones de las canales de ternera suben un 0,08%, las de los machos 12-24 meses varían el (-1,59%) y las de los animales 8-12 meses lo hacen un 0,46%. Descenso del (-0,13%) en las cotizaciones de los **animales con destino vida**, destacando la fluidez del mercado y el buen momento de la demanda, tanto exterior como interior.
- **CORDERO (▼):** Descensos del (-1,75%) en los precios de las canales de cordero. El descenso en la demanda internacional y en el consumo nacional hacen que no se venda este tipo de animal y, más aún, teniendo en cuenta que es final de mes y los altos niveles de precios que registran tanto la carne como los animales vivos.
- **PORCINO (▼):** Las cotizaciones de las **canales de porcino de capa blanca** siguen registrando valores a la baja (esta semana, -2,61% de media en sus diferentes categorías). Los demandantes de este tipo de carne siguen buscando el producto en otros mercados con precios más favorables a sus pretensiones y, en España, siguen los precios muy elevados a pesar del descenso registrado del (-20,93%) en los dos últimos meses. El descenso en la demanda de porcino para sacrificio hace que los precios de los **lechones base 20 kg (=)** se mantengan estables, pues no se crean plazas vacantes en las explotaciones y, por tanto, no hace falta rellenarlas. La incertidumbre en el sector es elevada dados los precios a la baja que se registran tanto en los porcinos vivos como en la carne.
- **POLLOS (▲):** La demanda de las canales de pollo ha aumentado y, con ello, sus precios (4,47%). El bajo nivel que muestran estas cotizaciones son un aliciente para que el consumo se incremente.
- **HUEVOS (▲):** La gran demanda que llega de la industria europea hace que las cotizaciones de los huevos sigan subiendo, haciéndolo esta semana un 3,23% los de la Clase L y un 2,75% los de la Clase M.
- **CONEJO (=):** Respecto a la semana anterior, los precios del conejo vivo de granja suben un 0,14%, marcando nuevos máximos de las últimas cuatro campañas.
- **PRODUCTOS LÁCTEOS:** Variación semanal del (-13,51%) en las cotizaciones del **suero de leche en polvo (▼)**. El precio de la **leche de vaca** (Fuente: FEAGA) (▲) subió el 1,90% en el mes de septiembre respecto al mes anterior.
- **MIEL (▼):** En el mes de septiembre, el precio de la **miel multifloral a granel** bajó un (-5,46%) respecto a agosto.

PRECIOS MEDIOS NACIONALES GANADEROS

VACUNO VIVO

Euro/100 kg vivo

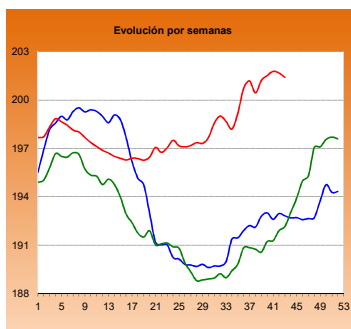

MACHOS 12-24 MESES (Clase R)

Euro/100 kg canal

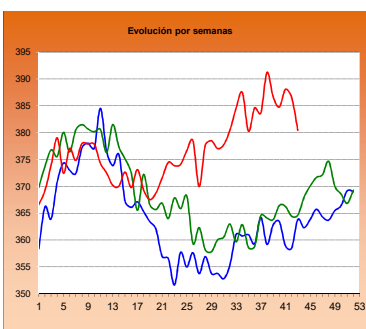

TERNERAS (Conjunto de Clases)

Euro/100 kg canal

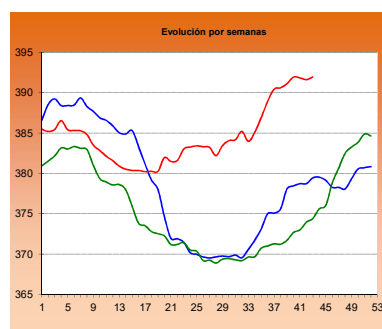

ANIMALES DE 8-12 MESES (Clase R)

Euro/100 kg canal

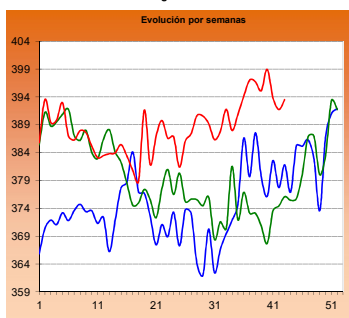

CORDERO 12-16 kilos

Euro/100 kg canal

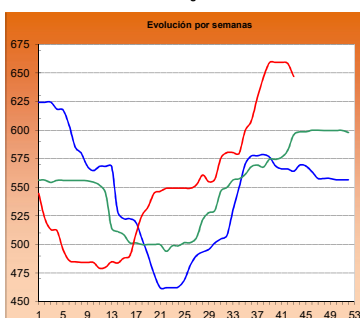

CORDERO 9-19 kilos

Euro/100 kg canal

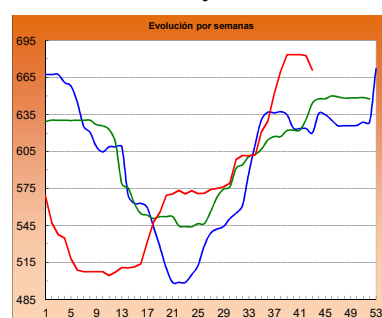

PORCINO >60% magro (Clase S)

Euro/100 kg canal

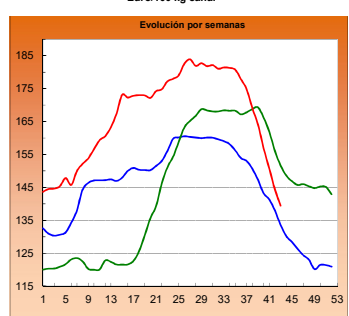

PORCINO 60-55% magro (Clase E)

Euro/100 kg canal

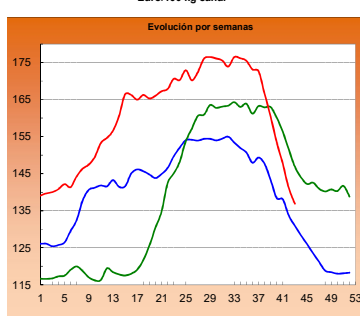

LECHONES Base 20 kg

Euro/unidad

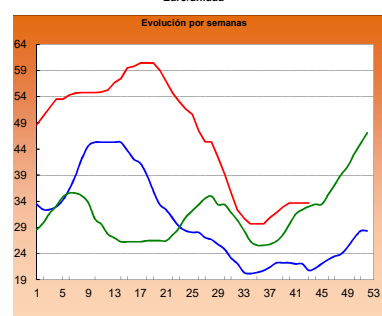

POLLO Canales del 83% y 65% rdto.

Euro/100 kg canal

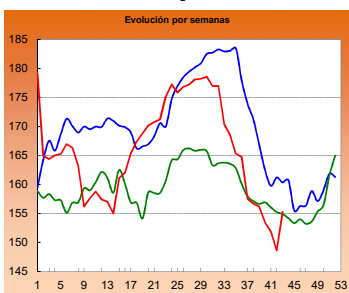

POLLO P90

Euro/100 kg canal

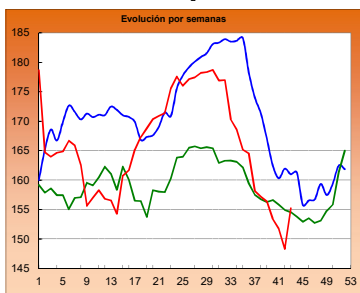

POLLO P10

Euro/100 kg canal

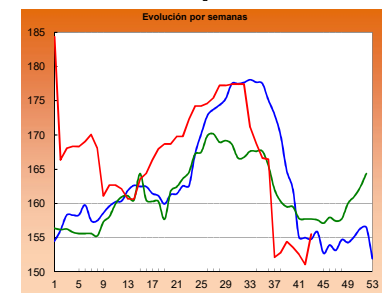

HUEVOS Clase L

Euro/ 100 kg canal

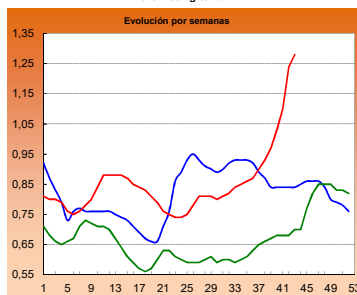

HUEVOS Clase M

Euro/ Docena

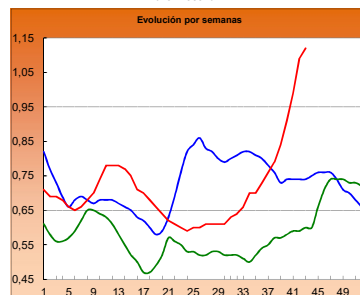

CONEJO VIVO

Euro/100 kg vivo

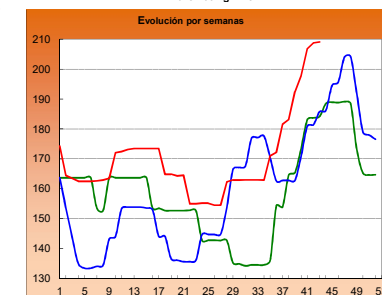
2015
2016
2017

I-2 PRECIOS EN MERCADOS REPRESENTATIVOS - CEREAL

Precios en Euro/Tonelada

REGLAMENTO (UE) 2017/1185 DE LA COMISION. Artículo 11, Anexo I. 1.

Precios de comercio al por mayor. Mercancía nacional y/o importada, sobre vehículo

PRODUCTO	MERCADO REPRESENTATIVO	Semana 16-22/10 2017	Semana 23-29/10 2017	Variación €
Trigo Blando Panificable	Albacete	182,00	182,00	0,00
	Ávila	189,00	189,00	0,00
	Barcelona	192,00	192,00	0,00
	Burgos	185,10	185,40	0,30
	Cádiz	185,00	185,00	0,00
	Huesca	188,00	188,00	0,00
	León	185,80	186,20	0,40
	Lérida	179,00	180,00	1,00
	Madrid	189,00	189,00	0,00
	Murcia	178,00	180,00	2,00
	Navarra	186,00	186,00	0,00
	Palencia	186,20	186,20	0,00
	Pontevedra	192,00	192,00	0,00
	Salamanca	192,40	192,60	0,20
	Segovia	191,80	192,00	0,20
	Sevilla	183,00	183,00	0,00
	Soria	183,10	185,60	2,50
Valladolid	186,10	186,30	0,20	
Zamora	185,80	186,00	0,20	
Trigo Duro	Córdoba	219,00	210,00	-9,00
	Zaragoza	230,00	230,00	0,00

I-2 PRECIOS EN MERCADOS REPRESENTATIVOS - CEREAL

Precios en Euro/Tonelada

REGLAMENTO (UE) 2017/1185 DE LA COMISION. Artículo 11, Anexo I. 1.

Precios de comercio al por mayor. Mercancia nacional y/o importada, sobre vehículo

PRODUCTO	MERCADO REPRESENTATIVO	Semana 16-22/10 2017	Semana 23-29/10 2017	Variación €
Cebada Pienso	Albacete	166,50	168,30	1,80
	Ávila	183,00	183,00	0,00
	Ciudad Real	173,70	175,50	1,80
	La Coruña	175,00	178,00	3,00
	Cuenca	169,00	171,00	2,00
	Gerona	175,00	175,00	0,00
	Granada	171,00	174,00	3,00
	Huesca	172,00	172,00	0,00
	León	178,00	181,00	3,00
	Lérida	170,00	171,00	1,00
	Murcia	172,00	176,00	4,00
	Palencia	180,00	180,00	0,00
	Pontevedra	183,00	186,00	3,00
	Segovia	186,00	187,00	1,00
	Sevilla	180,00	181,00	1,00
	Teruel	172,00	172,00	0,00
	Valladolid	184,00	185,00	1,00
	Zamora	178,00	181,00	3,00
	Zaragoza	172,00	172,00	0,00
Cebada Malta	Albacete	188,00	188,00	0,00
	Burgos	172,00	173,00	1,00
	Cuenca	188,00	188,00	0,00
	Huesca	186,00	186,00	0,00
	Navarra	178,00	180,00	2,00
	Palencia	171,00	172,00	1,00
	Valladolid	174,00	175,00	1,00

I-2 PRECIOS EN MERCADOS REPRESENTATIVOS - CEREAL

Precios en Euro/Tonelada

REGLAMENTO (UE) 2017/1185 DE LA COMISION. Artículo 11, Anexo I. 1 Cereales y 2 Arroz.**Maíz grano, precios de comercio al por mayor. Mercancía nacional y/o importada, sobre vehículo****Arroz cáscara, arroz blanco precios salida almacén agricultor**

PRODUCTO	MERCADO REPRESENTATIVO	Semana 16-22/10 2017	Semana 23-29/10 2017	Variación €
Maíz Grano	Badajoz	180,00	179,00	-1,00
	Barcelona	174,00	174,00	0,00
	Cáceres	180,00	179,00	-1,00
	La Coruña	172,00	172,00	0,00
	Gerona	174,00	174,00	0,00
	Huesca	170,00	169,00	-1,00
	León	169,40	169,50	0,10
	Lérida	166,00	165,00	-1,00
	Madrid	180,00	180,00	0,00
	Murcia	166,00	165,00	-1,00
	Navarra	172,00	174,00	2,00
	Sevilla	180,00	180,00	0,00
	Valencia	170,00	170,00	0,00
	Zaragoza	174,00	173,00	-1,00
Arroz cáscara (Indica)	Badajoz	265,59	266,79	1,20
	Sevilla	277,50	272,50	-5,00
	Valencia	260,00	260,00	0,00
Arroz cáscara (Japónica)	Badajoz	287,36	288,26	0,90
	Sevilla	297,50	295,98	-1,52
	Valencia	285,00	285,00	0,00
Arroz blanco (Indica)	Badajoz	569,00	569,00	0,00
	Sevilla	490,00	490,00	0,00
	Valencia	550,00	550,00	0,00
Arroz blanco (Japónica)	Badajoz	602,00	602,00	0,00
	Sevilla	500,00	500,00	0,00
	Valencia	565,00	565,00	0,00
Arroz blanco vaporizado (Indica)	Badajoz	622,75	622,75	0,00
	Sevilla	612,00	612,00	0,00
	Valencia	595,00	595,00	0,00
Arroz partido	Badajoz	295,90	295,90	0,00
	Sevilla	307,00	307,00	0,00
	Valencia	325,00	325,00	0,00

**II-3 PRECIOS EN MERCADOS REPRESENTATIVOS
VINOS BLANCOS Y TINTOS**

R. EJECUCIÓN (UE) 2017/1185 de la COMISIÓN. Art 11 Anexo II. 3.

En €/hectolitro, salida bodega, a granel, pago al contado sin I.V.A.

PRODUCTO	MERCADO REPRESENTATIVO	Semana	Semana	Variación €
		16 - 22/10 42 2017	23 - 29/10 43 2017	
VINO BLANCO sin DOP/IGP				
	Albacete	40,18	38,80	-1,38
	Badajoz	43,86	44,73	0,87
	Ciudad Real	35,61	39,67	4,06
	Cuenca	35,02	35,81	0,79
	Toledo	41,38	43,82	2,44
VINO TINTO sin DOP/IGP				
Precio de vino tinto referido al producto de 12 puntos de color				
	Albacete	44,57	48,51	3,94
	Ciudad Real	44,42	48,73	4,31
	Cuenca	46,52	45,73	-0,79
	Badajoz	53,74	51,88	-1,86
	Murcia	40,03	46,12	6,09
	Toledo	44,15	48,71	4,56
	Valencia	59,16	59,51	0,35
VINO BLANCO con DOP/IGP				
	RUEDA	145,75	138,61	-7,14
VINO TINTO con DOP/IGP				
	RIOJA	154,43	154,43	0,00

I-4 PRECIOS EN MERCADOS REPRESENTATIVOS DE ACEITES

Aceites. Precios sobre almazara, en €/100 kg, sin I.V.A. Rgto. 2017/1185. Art.11. Anexo I.3.

Semilla de girasol. Precios en centros de demanda, en €/100 kg, sin I.V.A. Rgto 2017/1185. Art. 8

PRODUCTO Y ESPECIFICACIONES	MERCADO REPRESENTATIVO	Semana 42 16 - 25/10 2017	Semana 43 23 - 29/10 2017	Variación €
ACEITE DE OLIVA VIRGEN EXTRA Menos de 0,8°	Badajoz	375,00	375,00	0,00
	Ciudad Real	376,00	374,00	-2,00
	Córdoba	376,50	374,00	-2,50
	Granada	373,25	371,88	-1,38
	Jaén	373,77	371,02	-2,76
	Málaga	376,00	370,00	-6,00
	Sevilla	383,25	382,58	-0,67
	Tarragona	375,00	375,00	0,00
	Toledo	375,00	372,00	-3,00
ACEITE DE OLIVA VIRGEN De 0,8° a 2°	Badajoz	362,50	362,50	0,00
	Córdoba	369,50	366,00	-3,50
	Granada	365,00	364,23	-0,77
	Jaén	368,28	365,10	-3,18
	Sevilla	371,61	370,07	-1,54
	Cadiz	369,00	366,00	-3,00
	Tarragona	365,00	365,00	0,00
	Toledo	367,00	364,00	-3,00
ACEITE DE OLIVA LAMPANTE Más de 2°	Córdoba	360,50	360,25	-0,25
	Granada	360,00	359,13	-0,88
	Jaén	361,72	359,75	-1,97
	Málaga	355,00	357,50	2,50
	Sevilla	366,16	365,63	-0,53
	Tarragona	347,50	347,50	0,00
	Badajoz	357,50	357,50	0,00
ACEITE DE OLIVA REFINADO	Córdoba	366,50	366,00	-0,50
	Jaén	366,56	364,79	-1,78
	Tarragona	365,00	365,00	0,00
ACEITE DE ORUJO CRUDO	Córdoba	197,00	197,00	0,00
	Jaén	196,58	196,58	0,00
	Tarragona	185,00	175,00	-10,00
ACEITE DE ORUJO REFINADO	Córdoba	249,89	248,48	-1,41
	Jaén	249,53	248,13	-1,40
	Tarragona	240,00	237,00	-3,00
ACEITE DE GIRASOL REFINADO	Córdoba	77,33	76,83	-0,50
	Sevilla	76,96	76,96	0,00
	Tarragona	79,00	78,50	-0,50
PIPA DE GIRASOL	Andalucía	338,69	338,72	0,04
	Centro-Norte	326,51	324,21	-2,30

I-5 PRECIOS EN MERCADOS REPRESENTATIVOS - FRUTAS Y HORTALIZAS

PRECIOS DE PRODUCTOS NACIONALES
Mercados representativos de producción

Precios a la salida del centro de acondicionamiento de productos seleccionados, embalados y, en su caso, en palés (€/100 kg peso neto)

CÍTRICOS

PRODUCTO	MERCADO	VARIEDAD O TIPO	CAT.	CALIBRE	DIA/MES						
					23/10	24/10	25/10	26/10	27/10	28/10	29/10
CLEMENTINA	Castellón	Arrufatina	I	1x-3	--	70,00	--	--	81,58	70,35	73,37
	Valencia	Arrufatina	I	1x-3	--	--	--	76,13	--	75,00	--
	Castellón	Clemenules	I	1x-3	--	--	--	70,00	81,12	78,91	--
	Castellón	Marisol	I	1x-3	--	--	--	--	73,25	--	--
	Valencia	Marisol	I	1x-3	80,00	80,00	80,00	70,05	65,83	--	--
	Castellón	Oronules	I	1x-3	--	75,00	--	--	86,32	--	--
	Valencia	Oronules	I	1x-3	78,20	110,00	69,82	85,78	86,56	--	--
LIMÓN	Alicante	Fino	I	3-4	112,00	112,79	113,56	111,01	110,00	109,25	--
	Málaga	Fino	I	3-4	130,00	128,00	130,00	129,00	128,00	--	--
	Murcia	Fino	I	3-4	123,00	125,00	124,00	123,00	122,00	--	--
NARANJA	Alicante	Navelina	I	3-6	63,50	63,30	69,36	57,80	52,95	--	--
	Valencia	Navelina	I	3-6	68,37	--	75,00	61,23	62,19	--	--
SATSUMA	Valencia	Owari	I	1x-3	92,00	--	70,61	73,38	73,15	70,31	--

FRUTAS DE PEPITA

PRODUCTO	MERCADO	VARIEDAD O TIPO	CAT.	CALIBRE mm	DIA/MES						
					23/10	24/10	25/10	26/10	27/10	28/10	29/10
MANZANA	Gerona	Fuji	I	70-80	107,27	107,27	107,27	107,27	107,27	--	--
	Gerona	Golden Delicious	I	70-80	76,95	76,95	76,95	76,95	76,95	--	--
	Lérida	Golden Delicious	I	70-80	58,38	58,26	58,35	58,15	58,08	--	--
	Zaragoza	Golden Delicious	I	70-80	69,05	84,67	--	--	--	--	--
	Gerona	Granny Smith	I	70-80	80,34	80,34	80,34	80,34	80,34	--	--
	Lérida	Granny Smith	I	70-80	59,00	58,95	59,00	59,00	58,93	--	--
	Lérida	Red Chief	I	70-80	59,00	58,79	58,71	58,76	58,25	--	--
	Zaragoza	Red Chief	I	70-80	77,29	81,25	--	--	--	--	--
	Gerona	Red Delicious	I	70-80	78,80	78,80	78,80	78,80	78,80	--	--
	Zaragoza	Reineta	I	70-80	88,09	78,85	--	--	--	--	--
	Gerona	Royal Gala	I	70-80	82,15	82,15	82,15	82,15	82,15	--	--
	Lérida	Royal Gala	I	70-80	68,73	68,53	68,45	69,00	68,23	--	--
	Zaragoza	Royal Gala	I	70-80	79,49	78,01	--	--	--	--	--
	PERA	Lérida	Abbé Fétel	I	70-75	92,00	91,00	91,00	92,00	92,00	--
Lérida		Blanquilla	I	55-60	78,58	78,11	78,71	78,18	77,36	--	--
Navarra		Blanquilla	I	55-60	78,00	78,00	78,00	78,00	78,00	--	--
Zaragoza		Blanquilla	I	55-60	79,14	77,27	--	--	--	--	--
Lérida		Condesa (Alexandrina)	I	55-60	64,00	65,00	64,00	--	68,00	--	--
La Rioja		Conferencia	I	60-65+	78,00	78,00	78,00	78,00	78,00	--	--
Lérida		Conferencia	I	60-65+	80,30	80,09	79,95	67,46	80,52	--	--
Navarra		Conferencia	I	60-65+	93,00	93,00	93,00	93,00	93,00	--	--
Zaragoza		Conferencia	I	60-65+	68,21	70,26	--	--	--	--	--
Lérida		Devoe	I	50-60	--	--	--	64,00	68,00	--	--
Lérida		Ercolini	I	50-60	80,82	78,23	82,54	80,73	80,21	--	--
Navarra		Ercolini	I	50-60	85,00	85,00	85,00	85,00	85,00	--	--
Lérida		Flor d'Hivern	I	70-75	--	--	--	54,00	--	--	--
Lérida		Limonera	I	60-65	72,38	72,74	72,82	72,72	72,57	--	--
Navarra		Limonera	I	60-65	78,00	78,00	78,00	78,00	78,00	--	--
Lérida	Red Bartlett	I	60-65	--	--	65,00	--	67,00	--	--	
Lérida	Williams	I	65++75+	62,00	62,00	63,00	62,00	60,00	--	--	
UVA DE MESA	Murcia	Autumn Royal	I	-	155,00	152,00	155,00	153,00	153,00	--	--
	Alicante	Dª. María	I	-	--	--	--	--	150,88	--	--
	Alicante	Dominga	I	-	--	--	--	--	--	122,10	--
	Alicante	Moscatel Italia	I	-	--	--	--	--	156,34	--	--
	Murcia	Napoléon	I	-	83,00	83,00	83,00	82,00	83,00	--	--
	Alicante	Red Globe	I	-	--	--	--	--	136,64	137,30	--

FRUTAS DE HUESO

PRODUCTO	MERCADO	VARIEDAD O TIPO	CAT.	CALIBRE	DIA/MES						
					23/10	24/10	25/10	26/10	27/10	28/10	29/10
AGUACATE	Granada	Hass	-	-	--	265,00	265,00	265,00	265,00	265,00	--
MELOCOTÓN	Teruel	Pulpa Amarilla	I	A/B	109,87	--	--	107,28	--	--	--

I-5 b FRUTAS Y HORTALIZAS

PRECIOS DE PRODUCTOS NACIONALES
Mercados representativos de producción

Referencia: Reglamento Delegado (UE) 2017/891 de la Comisión, de 13 de marzo (DOUE de 25 de mayo). Art. 55 y Anexo VI

Precios a la salida del centro de acondicionamiento de productos seleccionados, embalados y, en su caso, en palés (€/100kg peso neto)

CÍTRICOS

PRODUCTO	MERCADO	VARIEDAD O TIPO	CAT.	CALIBRE	PRECIO MEDIO PONDERADO SEMANAL NACIONAL Semana 43 - 2017: 23/10 - 29/10
CLEMENTINA	ESPAÑA	Todas las variedades	I	1X-3	78,32
LIMÓN	ESPAÑA	Todas las variedades	I	3-4	121,42
NARANJA	ESPAÑA	Navelina	I	3-6	61,24
SATSUMA	ESPAÑA	Todas las variedades	I	1X-3	70,96

FRUTAS DE PEPITA

PRODUCTO	MERCADO	VARIEDAD O TIPO	CAT.	CALIBRE mm	PRECIO MEDIO PONDERADO SEMANAL NACIONAL Semana 43 - 2017: 23/10 - 29/10
MANZANA	ESPAÑA	Fuji	I	70/80	107,27
	ESPAÑA	Golden delicious	I	70/80	71,39
	ESPAÑA	Granny Smith	I	70/80	73,67
	ESPAÑA	Red Delicious y demás variedades rojas	I	70/80	72,94
PERA	ESPAÑA	Abbé Fétel	I	70/75	91,77
	ESPAÑA	Blanquilla	I	55/60	78,15
	ESPAÑA	Conferencia	I	60/65+	78,84
	ESPAÑA	Williams	I	65-75+	61,77
UVA DE MESA	ESPAÑA	Todos los tipos y variedades con pepitas	I	A/B	108,15
	ESPAÑA	Todos los tipos y variedades sin pepitas	I	A/B	153,46

FRUTAS DE HUESO

PRODUCTO	MERCADO	VARIEDAD O TIPO	CAT.	CALIBRE	PRECIO MEDIO PONDERADO SEMANAL NACIONAL Semana 43 - 2017: 23/10 - 29/10
AGUACATE	ESPAÑA	Hass	-	-	265,00
MELOCOTÓN	ESPAÑA	Carne amarilla	I	A/B	69,79

I-5 PRECIOS EN MERCADOS REPRESENTATIVOS - FRUTAS Y HORTALIZAS

PRECIOS DE PRODUCTOS NACIONALES

Mercados representativos de producción

Precios a la salida del centro de acondicionamiento de productos seleccionados, embalados y, en su caso, en palés (€/100 kg peso neto)

HORTALIZAS

PRODUCTO	MERCADO	VARIEDAD O TIPO	CAT.	CALIBRE	DIA/MES						
					23/10	24/10	25/10	26/10	27/10	28/10	29/10
AJO	Cuenca	Blanco	-	50-60 mm	180,00	180,00	180,00	180,00	180,00	--	--
	Toledo	Blanco	-	50-60 mm	180,00	180,00	180,00	180,00	180,00	--	--
	Córdoba	Chino	-	50-60 mm	160,00	160,00	160,00	160,00	160,00	--	--
	Córdoba	Morado	-	50-80 mm	250,00	250,00	250,00	250,00	250,00	--	--
	Cuenca	Morado	-	50-80 mm	254,00	254,00	254,00	254,00	254,00	--	--
	Córdoba	Spring Blanco	-	50-60 mm	180,00	180,00	180,00	180,00	180,00	--	--
	Cuenca	Spring Blanco	-	50-60 mm	225,00	225,00	225,00	225,00	225,00	--	--
	Córdoba	Spring Violeta	-	50-60 mm	180,00	180,00	180,00	180,00	180,00	--	--
ALCACHOFA	Murcia	-	-	-	155,00	155,00	152,00	152,00	152,00	--	--
BERENJENA	Almería	-	-	-	38,18	35,29	38,68	36,47	40,09	--	--
BRÓCOLI	Murcia	-	-	-	80,00	75,00	75,00	75,00	75,00	--	--
CALABACÍN	Almería	-	-	14-21 g	57,50	49,41	45,00	38,82	49,41	--	--
CEBOLLA	Ciudad Real	Todos los tipos y variedades	-	40-80 mm	30,00	30,00	30,00	30,00	30,00	--	--
	Cuenca	Todos los tipos y variedades	-	40-80 mm	25,80	25,80	25,80	25,80	25,80	--	--
	Murcia	Grano	-	-	14,20	14,20	14,20	14,20	14,20	--	--
CHAMPIÑÓN	La Rioja	Cerrado	-	30-65 mm	212,46	211,70	212,86	212,73	213,16	--	--
	Navarra	Cerrado	-	30-65 mm	190,00	190,00	190,00	190,00	190,00	--	--
COLIFLOR	La Rioja	Todos los tipos y variedades	-	16-20 cm	25,00	25,00	25,00	25,00	25,00	--	--
	Murcia	Todos los tipos y variedades	-	16-20 cm	82,00	80,00	80,00	80,00	80,00	--	--
	Navarra	Todos los tipos y variedades	-	16-20 cm	65,00	65,00	65,00	65,00	65,00	--	--
JUDÍA VERDE	Almería	Plana	-	-	240,00	246,36	266,00	247,00	270,00	--	--
LECHUGA	Murcia	Baby	I	-	84,00	84,00	83,00	84,00	84,00	--	--
	Almería	Iceberg	I	400g y+	72,33	79,85	68,04	56,79	68,23	63,77	--
	Murcia	Iceberg	I	400g y+	65,00	65,00	65,00	65,00	65,00	--	--
	Murcia	Mini Romana	I	-	75,00	75,00	75,00	80,00	--	--	--
MELÓN	Ciudad Real	Todos los tipos y variedades	-	-	53,00	53,00	53,00	53,00	53,00	--	--
PEPINO	Almería	De Almería	-	350-500 g	40,00	43,00	40,00	47,00	38,82	--	--
	Murcia	Español	-	M (20-25 cm)	85,00	84,00	85,00	85,00	85,00	--	--
	Almería	Morico	-	-	81,00	--	--	--	--	--	--
PIMIENTO	Almería	Cuadrado Color (rojo o amarillo)	I	70 mm y +	118,00	--	109,00	--	90,00	--	--
	Almería	Cuadrado Verde	I	70 mm y +	60,00	64,71	62,86	58,82	60,00	--	--
	Almería	Italiano verde	I	40 mm y +	76,00	--	--	--	70,00	--	--
	Ciudad Real	Italiano verde	I	40 mm y +	96,20	96,20	96,20	96,20	96,20	--	--
PUERRO	Segovia	-	-	-	61,00	61,00	61,00	61,00	61,00	--	--
	Valladolid	-	-	-	61,00	61,00	61,00	61,00	61,00	--	--
SANDÍA	Ciudad Real	Todos los tipos y variedades	-	-	29,00	29,00	29,00	29,00	29,00	--	--
SETAS CULTIVADAS	Cuenca	Cerradas	-	30-65 mm	203,65	203,65	203,65	203,65	203,65	--	--
TOMATE	Granada	Cereza	I	-	190,00	161,00	168,00	174,00	173,00	163,00	--
	Murcia	Cereza	I	-	200,00	203,00	205,00	205,00	205,00	--	--
	Almería	Redondo	I	57-100mm	70,59	74,29	57,65	64,29	70,59	--	--
	Granada	Redondo	I	57-100mm	102,00	--	--	97,00	--	--	--
	Murcia	Redondo	I	57-100mm	70,00	65,00	65,00	65,00	65,00	--	--
ZANAHORIA	Segovia	-	-	-	20,00	20,00	20,00	20,00	20,00	--	--
	Valladolid	-	-	-	20,00	20,00	20,00	20,00	20,00	--	--

I-5 b FRUTAS Y HORTALIZAS

PRECIOS DE PRODUCTOS NACIONALES
Mercados representativos de producción

Referencia: Reglamento Delegado (UE) 2017/891 de la Comisión, de 13 de marzo (DOUE de 25 de mayo). Art. 55 y Anexo VI

Precios a la salida del centro de acondicionamiento de productos seleccionados, embalados y, en su caso, en palés (€/100kg peso neto)

HORTALIZAS

PRODUCTO	MERCADO	VARIEDAD O TIPO	CAT.	CALIBRE	PRECIO MEDIO PONDERADO SEMANAL NACIONAL Semana 43 - 2017: 23/10 - 29/10
AJO	ESPAÑA	Blanco	-	50-60 mm	180,00
	ESPAÑA	Morado	-	45-55 mm	236,01
	ESPAÑA	Primavera	-	50-60 mm	200,64
BERENJENA	ESPAÑA	Todos los tipos y variedades	-	40+/70+	38,97
CALABACÍN	ESPAÑA	Todas las variedades	-	14-21	50,64
CEBOLLA	ESPAÑA	Todos los tipos y variedades	-	40-80	22,11
COLIFLOR	ESPAÑA	Todos los tipos y variedades	-	16-20 cm	51,75
JUDÍA (VERDE)	ESPAÑA	Todos los tipos y variedades	-	-	253,87
LECHUGA	ESPAÑA	Todos los tipos y variedades	I	400 g o superior	69,29
MELÓN	ESPAÑA	Todos los tipos y variedades	-	-	53,00
PEPINO	ESPAÑA	Variedades lisas	-	350-500 g	41,76
PIMIENTO DULCE	ESPAÑA	Todos los tipos y variedades	I	40 mm o superior	96,44
PUERRO	ESPAÑA	Todos los tipos y variedades	-	-	61,00
SANDÍA	ESPAÑA	Todos los tipos y variedades	-	-	29,00
SETAS CULTIVADAS	ESPAÑA	Cerradas	-	Medio (30-65 mm)	208,48
TOMATE	ESPAÑA	Redondo	I	57-100 mm	75,80
	ESPAÑA	"Cereza"	I	-	193,83
ZANAHORIA	ESPAÑA	Todos los tipos y variedades	-	-	20,00

I-6 PRECIOS MEDIOS NACIONALES EN MERCADOS REPRESENTATIVOS VACUNO Y OVINO**A) BOVINO****1.- PRECIO MEDIO NACIONAL DE LAS CANALES DE BOVINO PESADO PROCEDENTES DE MATADEROS, SEGÚN MODELO DE CLASIFICACIÓN (R/CE) No 1308/2013. Annex IV. A).**

(Commission Regulation - R 2017/1185 Art. 11 - Annex I.6). Euros/kg canal

CATEGORÍA	CLASE DE CONFORMACIÓN Y DE ESTADO DE ENGRASAMIENTO	Semana 16-22/10 2017	Semana 23-29/10 2017	Variación €
Categoría A: Canales de machos jóvenes sin castrar de más de un año y menos de dos años	Muy buena y poco cubierta (U-2)	390,21	411,09	20,88
	Muy buena y cubierta (U-3)	408,11	409,09	0,98
	Precio medio ponderado	399,83	410,02	10,19
	Buena y poco cubierta (R-2)	388,04	380,60	-7,44
	Buena y cubierta (R-3)	384,85	380,18	-4,67
	Precio medio ponderado	386,55	380,40	-6,14
	Menos buena y poco cubierta (O-2)	349,43	343,04	-6,39
Menos buena y cubierta (O-3)	358,97	351,40	-7,57	
Precio medio ponderado	352,68	345,88	-6,79	
Categoría D: Canales de hembras que hayan parido	Mediocre y poco cubierta (P-2)	191,19	193,25	2,06
	Mediocre y cubierta (P-3)	245,38	236,79	-8,58
	Precio medio ponderado	194,77	196,13	1,36
	Buena y cubierta (R-3)	249,78	254,76	4,97
	Buena y grasa (R-4)	273,50	274,86	1,36
	Precio medio ponderado	257,75	261,51	3,76
	Menos buena y poco cubierta (O-2)	222,31	217,30	-5,02
	Menos buena y cubierta (O-3)	216,96	216,36	-0,60
Menos buena y grasa (O-4)	275,63	278,20	2,58	
Precio medio ponderado	224,97	222,87	-2,10	
Categoría E: Canales de otras hembras (de 12 meses ó más)	Muy buena y poco cubierta (U-2)	408,81	409,24	0,43
	Muy buena y cubierta (U-3)	415,24	416,42	1,17
	Precio medio ponderado	414,11	415,15	1,04
	Buena y poco cubierta (R-2)	403,83	406,14	2,31
	Buena y cubierta (R-3)	405,47	406,77	1,29
	Buena y grasa (R-4)	391,61	383,37	-8,24
	Precio medio ponderado	404,28	404,93	0,64
	Menos buena y poco cubierta (O-2)	339,52	343,44	3,92
Menos buena y cubierta (O-3)	360,14	355,23	-4,91	
Menos buena y grasa (O-4)	346,00	346,00	0,00	
Precio medio ponderado	356,23	352,98	-3,24	
Categoría Z: Canales de animales desde 8 a menos de 12 meses	Muy buena y poco cubierta (U-2)	423,33	425,14	1,81
	Muy buena y cubierta (U-3)	415,17	414,14	-1,03
	Precio medio ponderado	419,02	419,32	0,31
	Buena y poco cubierta (R-2)	395,95	400,18	4,23
	Buena y cubierta (R-3)	390,17	391,08	0,90
	Precio medio ponderado	391,72	393,52	1,79
	Menos buena y poco cubierta (O-2)	361,27	362,01	0,74
Menos buena y cubierta (O-3)	355,12	353,16	-1,96	
Precio medio ponderado	358,70	358,32	-0,39	

I-6 PRECIOS MEDIOS NACIONALES EN MERCADOS REPRESENTATIVOS VACUNO Y OVINO**2.-PRECIO MEDIO NACIONAL DEL BOVINO (Euro/100 kg)**

BOVINO VIVO	Semana 16-22/10 2017	Semana 23-29/10 2017	Variación €
Machos hasta 480 Kg. vivo	228,68	228,82	0,13
Machos de más de 480 kg. Vivo	210,48	210,60	0,12
Hembras que hayan parido	95,56	93,20	-2,36
Otras hembras de hasta 380 Kg. vivo	233,45	233,71	0,26
Otras hembras de más de 380 Kg. vivo	225,52	225,52	0,00

3.-PRECIO MEDIO NACIONAL DE ANIMALES VIVOS DE LA ESPECIE BOVINA (Commission Regulation - R 2017/1185 Art. 11 - Annex I.6)

OTROS BOVINOS	Semana 16-22/10 2017	Semana 23-29/10 2017	Variación €
Terneros de ocho días a cuatro semanas			
tipo cruzado	195,00	195,00	0,00
tipo frisón/país	88,75	87,50	-1,25
<i>Media ponderada nacional (Euro/Cabeza)</i>	141,88	141,25	-0,62
Bovinos ligeros comprendidos entre seis y doce meses			
tipo cruzado	284,58	283,18	-1,40
tipo frisón/país	156,81	155,42	-1,40
<i>Media ponderada nacional (Euro/100 kg Vivo)</i>	239,86	238,47	-1,40

B) CORDEROS**1.-PRECIOS MEDIOS NACIONALES DE CANALES DE OVINO FRESCAS O REFRIGERADAS EN MERCADOS REPRESENTATIVOS (Commission Regulation - R 2017/1185 Art. 11 - Annex I.6)**
Euro/100 kg Canal

CORDEROS I y II	Semana 16-22/10 2017	Semana 23-29/10 2017	Variación €
Corderos I (12 a 13 kg/canal)	685,99	674,28	-11,71
Corderos II (13,1 a 16 kg/canal)	630,40	619,28	-11,12
<i>Media ponderada</i>	658,19	646,78	-11,41

2.-PRECIOS MEDIOS DE CANALES DE OVINO FRESCAS O REFRIGERADAS EN LOS MERCADOS REPRESENTATIVOS (Commission Regulation - R 2017/1185 Art. 11 - Annex I.6). Euro/100 kg canal

MERCADO REPRESENTATIVO Cordero 9-19 kg	Semana 16-22/10 2017	Semana 23-29/10 2017	Variación €
Barcelona	730,73	732,29	1,56
Madrid	712,64	712,64	0,00
Valencia	760,09	760,07	-0,01
Albacete	656,70	657,36	0,67
Extremadura	678,06	661,10	-16,96
Segovia	668,45	648,14	-20,31
Toledo	677,42	657,42	-20,00
Zaragoza	706,73	706,73	0,00
<i>Media ponderada</i>	682,82	670,73	-12,09

PRECIOS MEDIOS NACIONALES EN MERCADOS REPRESENTATIVOS - PRODUCTOS**D-1) PRECIOS MEDIOS NACIONALES DE LAS CANALES DE LA ESPECIE PORCINA, SEGÚN MODELO DE CLASIFICACIÓN (R(CE) No 1308/2013. Annex IV. B). (Commission Regulation - R 2017/1185 Art. 11 - Annex I.6)**

Euro/100 kg Canal

	Clase S			Clase E			Clase U		
	Semana 16-22/10 2017	Semana 23-29/10 2017	Variación €	Semana 16-22/10 2017	Semana 23-29/10 2017	Variación €	Semana 16-22/10 2017	Semana 23-29/10 2017	Variación €
PRECIO MEDIO NACIONAL	144,34	139,45	-4,88	141,07	136,90	-4,17	146,62	142,79	-3,82

	Clase R			Clase O			Clase P		
	Semana 16-22/10 2017	Semana 23-29/10 2017	Variación €	Semana 16-22/10 2017	Semana 23-29/10 2017	Variación €	Semana 16-22/10 2017	Semana 23-29/10 2017	Variación €
PRECIO MEDIO NACIONAL	148,25	146,06	-2,19	141,92	140,31	-1,61	126,66	121,86	-4,80

D-2)-PORCINO CEBADO

Euros/kg vivo

MERCADO REPRESENTATIVO	SELECTO			NORMAL			GRASO		
	Semana 16-22/10 2017	Semana 23-29/10 2017	Variación €	Semana 16-22/10 2017	Semana 23-29/10 2017	Variación €	Semana 16-22/10 2017	Semana 23-29/10 2017	Variación €
Albacete	1,29	1,26	-0,03	1,26	1,23	-0,03	1,23	1,20	-0,03
Barcelona	--	--	--	1,16	1,13	-0,03	1,13	1,10	-0,03
Huesca	1,15	1,12	-0,03	1,13	1,10	-0,03	1,11	1,08	-0,03
Lleida	1,15	1,12	-0,03	1,14	1,10	-0,03	1,12	1,09	-0,03
Murcia	1,16	1,12	-0,04	1,15	1,11	-0,04	1,14	1,10	-0,04
Pontevedra	1,18	1,16	-0,02	1,16	1,14	-0,02	1,50	1,47	-0,03
Salamanca	1,14	1,10	-0,05	1,14	1,08	-0,05	1,24	1,24	0,00
Segovia	1,12	1,09	-0,03	1,11	1,08	-0,03	1,31	1,29	-0,02
Zaragoza	1,18	1,15	-0,03	1,14	1,10	-0,03	1,12	1,09	-0,03

**PRECIOS MEDIOS NACIONALES EN MERCADOS REPRESENTATIVOS - PRODUCTOS
GANADEROS - PORCINO**

**E) - PORCINO PRECOZ
LECHONES, OTRAS CALIDADES.**

Euro/100 Kg vivo

Cerdas de Desvieje	Semana 16-22/10 2017	Semana 23-29/10 2017	Variación €
Cerdas de Desvieje	58,36	57,77	-0,58
CERDOS CEBADOS			
Categoría U	112,89	109,95	-2,94
LECHONES			
Lleida.Base 20kg de peso.	150,00	150,00	0,00
Segovia.Base 20kg de peso.	200,00	200,00	0,00
Media nacional. Calidad Normal. Base 20 kg de peso	168,40	168,40	0,00

F) - TRONCO IBÉRICO

Euro/100 Kg vivo

TOSTONES	Semana 16-22/10 2017	Semana 23-29/10 2017	Variación €
De 5 a 9 kilos	300,84	300,84	0,00
De 9 a 12 kilos	488,57	488,57	0,00
LECHONES			
Lechón Ibérico Cruzado Base 23 kg	388,84	388,84	0,00
MARRANOS			
Marranos Ibéricos de 35 a 60 kg	322,00	322,00	0,00
PRIMALES			
Primales Ibéricos de 60 a 100 kg	274,96	274,96	0,00
CERDO CEBADO			
Cerdo Cebado (Intensivo)	223,52	223,52	0,00
Cerdo Cebado de Campo (Extensivo)	235,65	235,65	0,00
Cerdo Cebado de Bellota 100% Ibérico	--	--	--
DESVIEJE			
Reproductores de desvieje	139,13	139,13	0,00
REPRODUCTORES			
Reproductores >6 meses	362,80	362,80	0,00
CASTRONAS			
Castronas	104,35	104,35	0,00

Denominaciones de acuerdo con la Norma de Calidad (RD 4/2014)

PRECIOS DE MERCADO. PAÍSES MIEMBROS UE

Semana 42 (del 16 al 22 de octubre). Año 2017

1.- PRECIO MEDIO NACIONAL DE LAS CANALES DE BOVINO PESADO SEGÚN MODELO DE CLASIFICACIÓN (R/CE) No 1308/2013. Annex IV. A)
 (Commission Regulation - R 2017/1185 Art. 11 - Annex I.6)
 (Euros/100 kg)

CATEGORIA	CLASE DE CONFORMACIÓN Y DE ESTADO DE ENGRASAMIENTO	Alemania (DE)	Irlanda (IE)	España (ES)	Francia (FR)	Italia (IT)	Polonia (PL)	Portugal (PT)	Reino Unido (UK)	UE-28	% España / UE
Categoría A: Canales de machos jóvenes sin castrar de más de 12 y menos 24 meses	Muy buena y poco cubierta (U-2)	412,7	376,4	390,2	423,0	439,6	354,5	394,6	400,1	412,7	-5,4
	Muy buena y cubierta (U-3)	409,6	375,6	408,1	410,0	416,3	348,6	390,6	404,3	405,4	0,7
	Buena y poco cubierta (R-2)	406,1	365,9	388,0	395,0	392,2	341,9	372,9	390,1	384,9	0,8
	Buena y cubierta (R-3)	401,4	365,3	384,9	393,0	398,3	341,0	381,0	393,9	388,0	-0,8
	Menos buena y poco cubierta (O-2)	364,1	346,3	349,4	336,0	333,5	329,4	335,6	346,6	342,9	1,9
	Menos buena y cubierta (O-3)	368,8	348,6	359,0	336,0	314,5	333,0	354,5	357,2	355,5	1,0
	Categoría A		396,7	365,4	387,4	395,1	426,3	336,0	373,8	379,9	385,7
Categoría D: Hembras paridas	Buena y cubierta (R-3)	337,8	331,7	249,8	378,0	306,4	300,6	245,2	325,2	350,3	-28,7
	Buena y grasa (R-4)	338,2	330,7	273,5	362,0	323,2	304,0	257,4	321,0	322,5	-15,2
	Menos buena y poco cubierta (O-2)	307,6	309,0	222,3	325,0	262,0	278,2	215,3	287,0	274,6	-19,1
	Menos buena y cubierta (O-3)	308,6	312,0	217,0	325,0	293,1	287,9	210,6	297,7	295,7	-26,6
	Menos buena y grasa (O-4)	317,2	312,5	275,6	314,0	300,3	292,4	229,2	299,5	302,4	-8,8
	Mediocre y poco cubierta (P-2)	249,5	285,0	191,2	267,0	239,8	242,4	193,2	252,1	245,3	-22,1
	Mediocre y cubierta (P-3)	261,2	302,8	245,4	292,0	263,8	256,3	197,6	269,4	282,5	-13,2
Categoría D		301,4	309,0	227,4	325,7	261,3	277,9	207,5	289,0	292,2	-22,2
Categoría E: Hembras de más de 12 meses	Muy buena y poco cubierta (U-2)	387,5	386,2	408,8	428,0	450,3	325,9	398,4	418,8	433,3	-5,7
	Muy buena y cubierta (U-3)	384,0	390,6	415,2	450,0	458,6	324,5	394,7	421,4	425,6	-2,4
	Buena y poco cubierta (R-2)	382,1	371,5	403,8	378,0	432,2	322,4	389,3	399,5	379,8	6,3
	Buena y cubierta (R-3)	378,6	377,5	405,5	392,0	415,9	322,6	377,7	410,9	386,8	4,8
	Buena y grasa (R-4)	378,6	375,8	391,6	372,0	394,1	325,4	392,9	412,0	393,8	-0,6
	Menos buena y poco cubierta (O-2)	305,3	349,3	339,5	307,0	310,9	299,0	362,8	361,7	309,3	9,8
	Menos buena y cubierta (O-3)	312,8	362,6	360,1	336,0	289,2	304,7	350,4	387,2	335,4	7,4
	Menos buena y grasa (O-4)	320,3	361,1	346,0		329,7	309,1		395,6	370,1	-6,5
	Categoría E		359,3	372,9	405,4	407,8	447,5	311,3	378,4	405,7	386,4
Categoría Z: Canales de machos y hembras de más de 8 y menos de 12 meses	Muy buena y poco cubierta (U-2)			423,3		548,8		395,4		453,7	-6,7
	Muy buena y cubierta (U-3)			415,2		422,1		391,7		414,5	0,2
	Buena y poco cubierta (R-2)			396,0		471,9	323,5	370,6		399,6	-0,9
	Buena y cubierta (R-3)			390,2			322,1	377,5		389,8	0,1
	Menos buena y poco cubierta (O-2)			361,3		457,6	298,1	323,0	339,8	359,3	0,5
	Menos buena y cubierta (O-3)			355,1			297,8	357,3	339,4	357,2	-0,6
	Categoría Z			382,0		503,8	304,8	347,3	339,7	383,9	-0,5

2.- PRECIO MEDIO NACIONAL DE ANIMALES VIVOS DE LA ESPECIE BOVINA
 (Commission Regulation - R 2017/1185 Art. 11 - Annex I.6)

CATEGORIA	Alemania (DE)	Irlanda (IE)	España (ES)	Francia (FR)	Italia (IT)	Polonia (PL)	Reino Unido (UK)	UE-28	% España / UE
Bovinos de más de 6 y menos de 12 meses (Euros/100 kg vivo) <i>(Media ponderada Frison y Cruzado)</i>	195,00	231,00	239,86	265,00	289,00	227,66	216,08	234,40	2,33
Terneros de 8 días a 4 semanas (Euros/cabeza):									
. FRISON/PAIS	84,99	123,47	88,75	63,00	113,70	135,36	49,00	90,42	-1,85
. CRUZADO	171,50	271,45	195,00	201,00	255,71	181,55	217,94	210,55	-7,38

PRECIOS DE MERCADO. PAÍSES MIEMBROS UE

Semana 42 (del 16 al 22 de octubre). Año 2017

B) OVINO

PRECIOS MEDIOS NACIONALES DE LAS CANALES DE LA ESPECIE OVINA, SEGÚN MODELO DE CLASIFICACIÓN (R(CE) No 1308/2013. Annex IV. C)

(Commission Regulation - R 2017/1185 Art. 11 - Annex I.6)

(EUROS\100 kg CANAL)

CATEGORIA	Bélgica (BE)	Alemania (DE)	España (ES)	Francia (FR)	Irlanda (IE)	Italia (IT)	Holanda (NL)	Polonia (PL)	Portugal (PT)	Reino Unido (UK)	UE-28	% España / UE
Canales de Corderos Pesados (>13 kg)	492,80	560,08	630,40	643,00	414,81	562,00	524,37	362,56		429,26	480,48	31,20
Canales de Corderos Ligeros (<13 kg)			685,99			659,00		415,34	518,00		619,14	10,80

CATEGORIA	Bulgaria (BG)	Estonia (EE)	Grecia (EL)	Croacia (HR)	Letonia (LV)	Hungría (HU)	Rumanía (RO)	Eslovenia (SI)	Eslovaquia (SK)	UE-28	% Eslovaquia/UE
Canales de Corderos Pesados (>13 kg)		c		541,24	353,29		198,27			480,48	12,65
Canales de Corderos Ligeros (<13 kg)	563,47	(*)	(*)	634,79	327,81	587,26	(*)	542,87	c	619,14	2,53

"c" Confidential

(*) Data unavailable

C) PORCINO

PRECIOS MEDIOS NACIONALES DE LAS CANALES DE LA ESPECIE PORCINA, SEGÚN MODELO DE CLASIFICACIÓN (R(CE) No 1308/2013. Annex IV. B)

(Commission Regulation - R 2017/1185 Art. 11 - Annex I.6)

(EUROS\100 kg CANAL)

CATEGORIA	Bélgica (BE)	Alemania (DE)	España (ES)	Francia (FR)	Irlanda (IE)	Italia (IT)	Holanda (NL)	Polonia (PL)	Portugal (PT)	Reino Unido (UK)	UE-28	% España / UE
Porcino. Clase S (>60% magro)	137,50	158,51	144,34	143,00	155,19		133,79	152,63	156,00	179,35	150,96	-4,38
Porcino. Clase E (60-55% magro)	128,10	154,66	141,07	134,00	153,73	(*)	134,93	150,48	157,00	176,14	151,10	-6,64
Porcino. Clase R (50-45% magro)		128,00	148,25			(*)				165,67	181,70	-18,41
Lechones (Euros/unidad)	37,00	64,50	33,68	25,20		(*)	29,50	46,55	36,00	65,19	43,83	-23,17

(*) Data unavailable

D) POLLOS Y HUEVOS

PRECIO MEDIO NACIONAL DE CANALES DE POLLOS (65% RENDIMIENTO), Y DE HUEVOS (MEDIA DE LAS CLASES L Y M)

(Commission Regulation - R 2017/1185 Art. 11 - Annex I.8 (Eggs) y Annex I.9 (chicken))

CATEGORIA	Bélgica (BE)	Alemania (DE)	España (ES)	Francia (FR)	Irlanda (IE)	Italia (IT)	Holanda (NL)	Polonia (PL)	Portugal (PT)	Reino Unido (UK)	UE-28	% España / UE
Pollos. 65% de rendimiento (Euros/100kg canal)	163,00	271,00	148,30	230,00	97,62	212,50	171,00	126,33	142,00	(*)	181,58	-18,33
Huevos. Media Clases L y M (Euros/100 kg)	168,27	209,49	153,87	166,09	133,93	226,98	166,00	178,15	158,73	(*)	172,64	-10,87

(*) Data unavailable



GOBIERNO
DE ESPAÑA

MINISTERIO
DE AGRICULTURA Y PESCA,
ALIMENTACIÓN Y MEDIO AMBIENTE