



# 17 de enero 2018

---

## Índice:

---

**1. Precios Medios Nacionales, comentarios y gráficos**

**2. Precios en Mercados Representativos UE (nacionales)**

- 2.1 Cereales
- 2.2 Vinos
- 2.3 Aceites y Semillas
- 2.4 Frutas y Hortalizas
- 2.5 Vacuno
- 2.6 Ovino
- 2.7 Porcino

**3. Precios en Mercados Representativos UE (semana anterior)**



GOBIERNO  
DE ESPAÑA

MINISTERIO  
DE AGRICULTURA Y PESCA,  
ALIMENTACIÓN Y MEDIO AMBIENTE

## **SECRETARÍA GENERAL TÉCNICA**

Subdirección General de Estadística

[sgestadi@mapama.es](mailto:sgestadi@mapama.es)

<http://www.mapama.gob.es/es/estadistica/temas/default.aspx>

Publicación elaborada por la  
Secretaría General Técnica  
Subdirección General de Estadística



**MINISTERIO  
DE AGRICULTURA Y PESCA,  
ALIMENTACIÓN Y MEDIO AMBIENTE**

### **Edita**

© Ministerio de Agricultura y Pesca, Alimentación y Medio Ambiente  
Secretaría General Técnica  
Centro de Publicaciones  
Catálogo de Publicaciones de la Administración General del Estado:  
<http://publicacionesoficiales.boe.es/>

NIPO: 013-18-086-0

Se permite la utilización, copia o reproducción de los datos de este Boletín siempre que se cite expresamente su procedencia

## PRECIOS MEDIOS NACIONALES AGRÍCOLAS

PRODUCTOS AGRÍCOLAS (especificaciones)		Semana 01 01-07/01	Semana 02 08-14/01	Variación semanal euros	Variación semanal %
<b>CEREALES, alfalfa y paja de girasol</b>					
(1)	Trigo blando panificable (€/t)	184,98	185,63	0,65	0,35
(1)	Trigo duro (€/t)	223,58	223,58	0,00	0,00
(1)	Cebada pienso (€/t)	181,79	181,95	0,16	0,09
(1)	Cebada malta (€/t)	186,54	186,54	0,00	0,00
(1)	Maíz grano (€/t)	171,68	171,95	0,27	0,16
(4)	Arroz cáscara (€/t)	283,40	283,85	0,45	0,16
(1)	Alfalfa (€/t)	154,83	157,48	2,65	1,71
(1)	Paja de girasol (€/t)	327,62	326,39	-1,23	-0,38
<b>VINOS</b>					
(2)	Vino blanco sin DOP/IGP (€/hectolitro)	49,62	49,95	0,33	0,66
(2)	Vino tinto sin DOP/IGP, 12 p. color (€/hectolitro)	60,23	60,77	0,54	0,90
(2)	Vino con DOP/IGP blanco RUEDA (€/hectolitro)	(*) 148,71	(**) 197,41	48,70	32,75
(2)	Vino con DOP/IGP tinto RIOJA (€/hectolitro)	(*) 154,43	(**) 154,43	0,00	0,00
<b>ACEITES VEGETALES</b>					
(3)	Aceite de oliva virgen extra < 0,8° (€/100 kg)	361,19	361,98	0,79	0,22
(3)	Aceite de oliva virgen, de 0,8° a 2° (€/100 kg)	351,16	352,17	1,01	0,29
(3)	Aceite de oliva lampante > 2° (€/100 kg)	343,96	345,80	1,85	0,54
(3)	Aceite de oliva refinado (€/100 kg)	350,17	350,98	0,81	0,23
(3)	Aceite de oliva orujo crudo (€/100 kg)	167,50	170,83	3,33	1,99
(3)	Aceite de oliva orujo refinado (€/100 kg)	214,50	215,50	1,00	0,47
(3)	Aceite de girasol refinado (€/100 kg)	76,25	75,08	-1,17	-1,53
<b>FRUTAS</b>					
(4)	Clementina (€/100 kg)	33,29	34,63	1,34	4,04
(4)	Limón (€/100 kg)	35,36	38,11	2,75	7,78
(4)	Naranja (€/100 kg)	24,52	24,90	0,38	1,55
(4)	Manzana Golden (€/100 kg)	45,71	48,80	3,08	6,74
(4)	Pera Blanquilla (€/100 kg)	56,43	56,43	0,00	0,00
(4)	Aguacate (€/100 kg)	229,51	208,09	-21,42	-9,33
(4)	Plátano (€/100 kg)	30,20	29,80	-0,40	-1,32
<b>HORTALIZAS</b>					
(4)	Acelga (€/100kg)	45,76	47,60	1,83	4,00
(4)	Alcachofa (€/100kg)	81,21	75,72	-5,48	-6,75
(4)	Berenjena (€/100 kg)	48,91	62,40	13,49	27,57
(4)	Calabacín (€/100 kg)	29,11	64,87	35,75	122,81
(4)	Cebolla (€/100 kg)	25,15	26,02	0,86	3,44
(4)	Champiñón (€/100kg)	155,70	164,62	8,92	5,73
(4)	Coliflor (€/100 kg)	37,98	34,81	-3,18	-8,37
(4)	Judía verde tipo plana (€/100 kg)	181,75	212,49	30,74	16,91
(4)	Lechuga Romana (€/100 ud)	21,91	18,07	-3,84	-17,53
(4)	Pepino (€/100 kg)	34,98	41,21	6,23	17,80
(4)	Pimiento verde tipo italiano (€/100 kg)	89,36	80,55	-8,81	-9,86
(4)	Tomate liso (€/100 kg)	57,10	53,59	-3,51	-6,16
(4)	Zanahoria (€/100 kg)	12,65	13,19	0,54	4,25
(4)	Patata (€/100 kg)	9,87	8,74	-1,13	-11,49

Posición comercial:

(1) Entrada industria; (2) Salida bodega; (3) Salida almazara; (4) Granel: sobre árbol, finca, almacén, agricultor, alhóndiga, lonja

(\*) (\*\*) En los vinos con DOP/IGP los precios son mensuales.

(\*) Precio noviembre 2017. (\*\*) Precio diciembre 2017

### COMENTARIOS DE MERCADO

- **CEREALES (▲⇒)**: Ligeras subidas y mantenimiento en los precios medios de los cereales grano. Destaca el trigo blando panificable con un 0,35%. Maíz grano y arroz cáscara 0,16% y cebada pienso 0,09%. Trigo duro y cebada malta permanecen estables.
- **VINOS (▲)**: Incremento en los precios medios de los vinos sin DOP/IGP; el tinto sube un 0,90% y el blanco un 0,66%. Los vinos con DOP/IGP están siendo calificados y se están realizando las primeras transacciones.
- **ACEITES VEGETALES (▲▼)**: Incrementos generalizados en los precios medios de los aceites de oliva. Aceite de orujo crudo 1,99%, aceite lampante 0,54%, aceite de orujo refinado 0,47%, oliva virgen 0,29%, oliva refinado 0,23% y virgen extra 0,22%. El aceite de girasol refinado desciende un 1,53%.
- **CÍTRICOS (▲)**: La progresiva entrada en comercialización de variedades más tardías a buenos precios impulsa, en general, las cotizaciones medias de *clementina* (4,04%) y *naranja tipo Navel* (1,55%). También el *limón fino* (7,78%) experimenta una subida destacada, basada principalmente en un crecimiento de la demanda.
- **FRUTA DE PEPITA (▲)**: El incremento de los precios en origen en los mercados irlandeses, de gran relevancia relativa a estas alturas de campaña, hace subir la media nacional de la *manzana Golden* (6,74%), pese a observarse descensos en otras plazas. Una semana, más no varía la cotización de la *pera Blanquilla*.
- **HORTALIZAS (▲▼)**: Predominio de subidas entre los hortícolas objeto de seguimiento, destacando sobremanera la del *calabacín* (122,81%) —que invierte de golpe la tendencia bajista de semanas anteriores—, siendo también notables las registradas en *berenjena* (27,57%), *pepino* (17,80%) y *judía verde plana* (16,91%). Entre las bajadas, sobresalen la de la *lechuga romana* (-17,53%) y la del *pimiento verde italiano* (-9,86%). Se sigue ajustando a la baja el precio medio en origen de la *patata* (-11,49%), debido a la ganancia de importancia relativa (por volúmenes de comercialización), a estas alturas de temporada, de mercados algo menos cotizados.

# PRECIOS MEDIOS NACIONALES AGRÍCOLAS

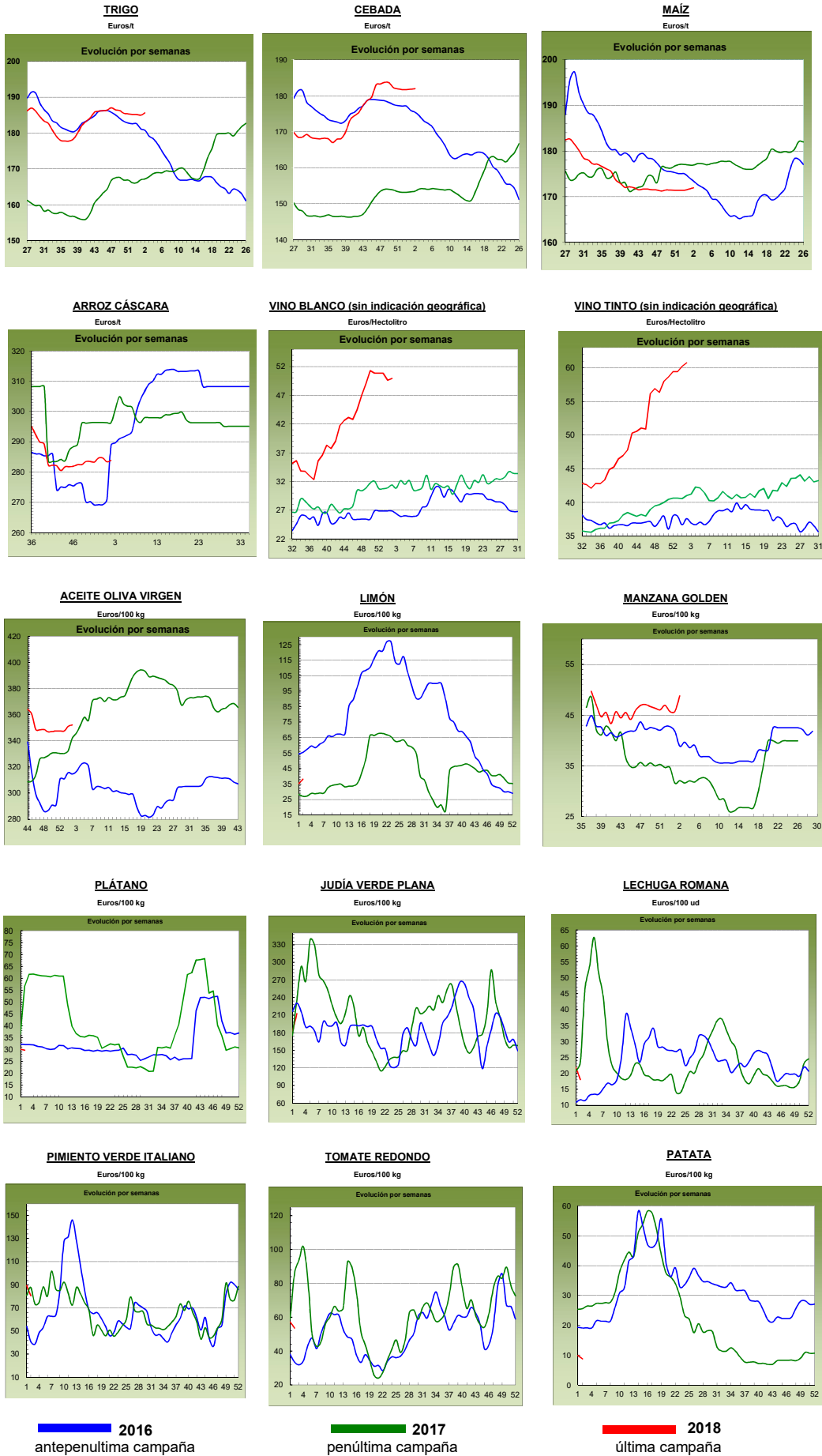

## PRECIOS MEDIOS NACIONALES GANADEROS

PRODUCTOS GANADEROS (especificaciones)		Semana 01/2018 01-07/01	Semana 02/2018 08-14/01	Variación semanal euros	Variación semanal %
<b>VACUNO</b>					
(5)	Ternera, 180-300 kilos (€/100 kg canal)	397,81	397,84	0,03	0,01
(5)	Machos de 12 a 24 meses (Clase R) (€/100 kg canal)	393,72	389,19	-4,53	-1,15
(5)	Animales de 8 a 12 meses (Clase R) (€/100 kg canal)	402,25	403,12	0,87	0,22
(5)	Bovino vivo, conjunto categorías (€/100 kg vivo)	204,67	204,72	0,05	0,02
<b>CORDERO</b>					
(5)	Corderos 9-19 kilos (€/100 kg canal)	630,55	600,38	-30,17	-4,78
(5)	Corderos 12-16 kilos (€/100 kg canal)	614,20	587,60	-26,60	-4,33
<b>PORCINO</b>					
(5)	Porcino >60% magro (Clase S) (€/100 kg canal)	129,04	128,06	-0,98	-0,76
(5)	Porcino 60-55% magro (Clase E) (€/100 kg canal)	125,01	124,30	-0,71	-0,57
(5)	Porcino 55-50% magro (Clase U) (€/100 kg canal)	129,18	128,40	-0,78	-0,60
(5)	Porcino 50-45% magro (Clase R) (€/100 kg canal)	132,31	130,00	-2,31	-1,75
(5)	Lechon 20 kg (€/unidad)	41,96	43,26	1,30	3,10
<b>POLLO</b>					
(6)	Pollo, media de canales del 83% y 65% rdto. (€/100 kg canal)	166,59	167,24	0,65	0,39
(6)	Pollo P10 (83% rdto.) (€/100 kg canal)	166,74	166,74	0,00	0,00
(6)	Pollo P90 (65% rdto.) (€/100 kg canal)	166,57	167,31	0,74	0,44
<b>HUEVOS</b>					
(7)	Huevos, media Clase L y M (€/100 kg)	150,06	136,23	-13,83	-9,22
(7)	Huevos - Clase L (€/docena)	1,19	1,09	-0,10	-8,40
(7)	Huevos - Clase M (€/docena)	1,08	0,97	-0,11	-10,19
<b>CONEJO</b>					
(8)	Conejo 1,8-2,2 kilo, vivo (€/100 kg)	167,00	162,55	-4,45	-2,66
<b>LECHE Y PRODUCTOS LÁCTEOS</b>					
(10)	Suero de leche en polvo (€/100 kg)	63,62	63,25	-0,37	-0,58
(9)	Leche de vaca (€/100 litros). Fuente: FEAGA	Precio noviembre 2017: 33,40 €/100 litros			
<b>MIEL</b>					
(11)	Miel multifloral a granel (€/100 kg)	Precio noviembre 2017: 328,60 €/100 kg			

Posición comercial:

(5) Entrada matadero; (6) Salida muelle matadero; (7) Salida muelle centro de embalaje; (8) Salida granja; (9) Precio pagado al ganadero

(10) Precio franco fábrica sin impuestos ni costes; (11) Venta a la industria o mayorista

### COMENTARIOS DE MERCADO

● **VACUNO** (=): Los precios de las **canales de vacuno** registraron, en general, precios similares a los de la semana anterior, con variaciones del 0,01% en las canales de las terneras, del 0,22% en las de los animales 8-12 meses y descensos del (-1,15%) en las de los machos 12-24 meses. Estabilidad en las cotizaciones del **bovino vivo** (0,02%). La venta de animales sigue muy activa, sobre todo con destino al extranjero, y la oferta es abundante, aunque los animales van perdiendo peso.

● **OVINO** (▼): El descenso en las ventas de las canales de cordero hace que los precios de las mismas caigan (-4,56% de media en sus diferentes clasificaciones). El consumo nacional, tras las fiestas navideñas, se ha retraído de gran manera y, aunque la oferta es baja, la falta de compradores es quien marca la evolución de estas cotizaciones.

● **PORCINO** (▼): La oferta de **canales de porcino de capa blanca** supera ampliamente a la demanda, anotándose descensos del (-0,92%), si bien, el sector manifiesta esperanzas en que el mercado chino vuelva a dirigirse al europeo y, con ello, la demanda se incrementaría y las cotizaciones subirían. Subida del 3,10% en las cotizaciones de los **lechones base 20 kg** (▲). Tras las ventas de final de año, las explotaciones se han quedado con abundantes plazas vacías, las cuales deben ir rellenando para poder cumplir los compromisos adquiridos de porcino de cebo en los próximos meses.

● **POLLOS** (=): Leve subida en las cotizaciones de las canales de pollo (0,39%).

● **HUEVOS** (▼): El descenso en la demanda por parte de la industria ha provocado un importante ajuste a la baja en los precios de los huevos (-8,40% en la docena de la Clase L y un -10,19% en la de la Clase M).

● **CONEJO** (▼): Nuevo descenso en las cotizaciones del conejo vivo de granja (-2,66%), debido al descenso de la demanda.

● **PRODUCTOS LÁCTEOS**: Leve descenso del (-0,58%) en los precios del **suero de leche en polvo** (▼).

● **MIEL**: La **miel multifloral** registra subida (3,07%) respecto del precio registrado en el mes de octubre (318,80 €/100 kg).

# PRECIOS MEDIOS NACIONALES GANADEROS

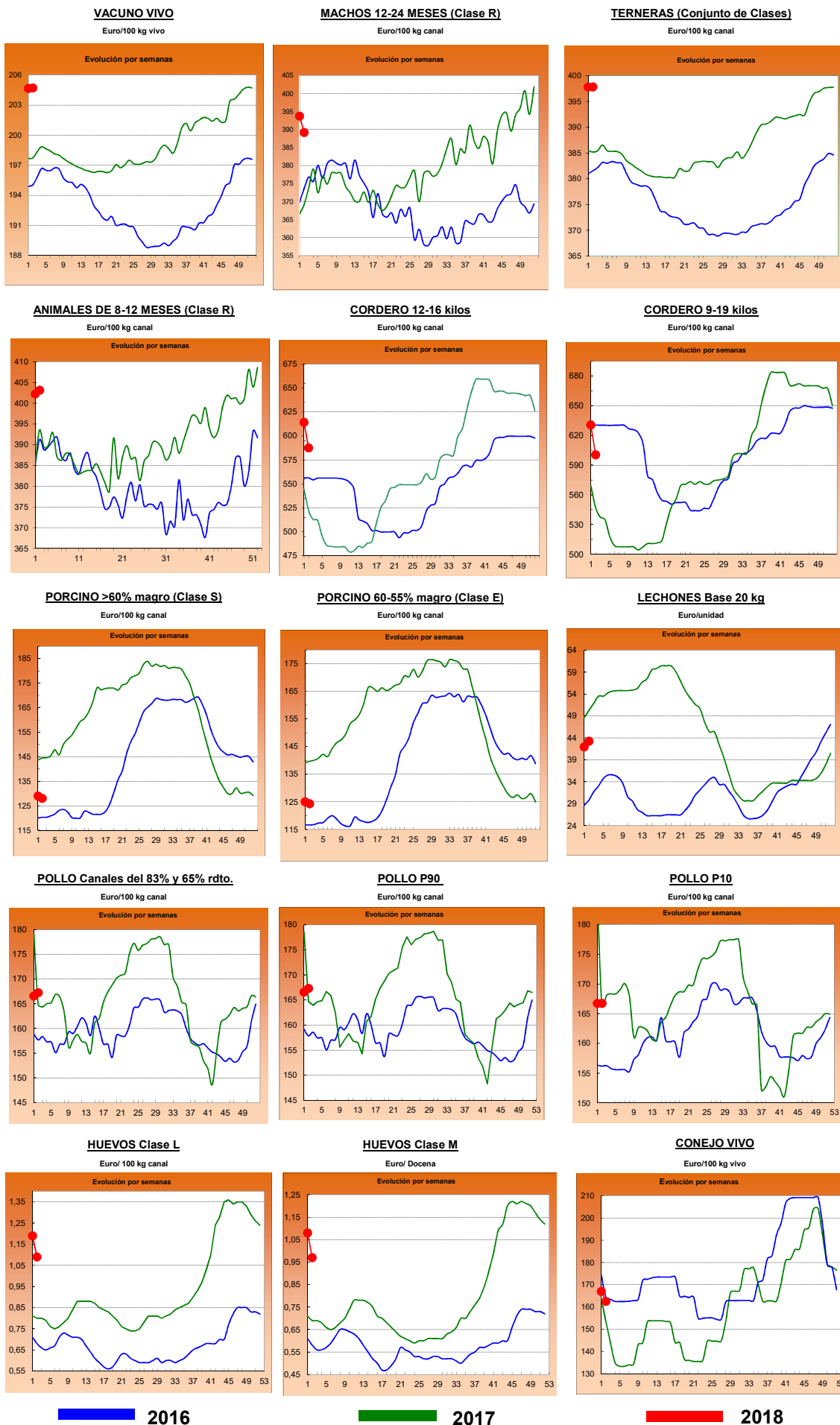

■ 2016

■ 2017

■ 2018

**I-2 PRECIOS EN MERCADOS REPRESENTATIVOS - CEREAL**

Precios en Euro/Tonelada

**REGLAMENTO (UE) 2017/1185 DE LA COMISION. Artículo 11, Anexo I. 1.**
**Precios de comercio al por mayor. Mercancía nacional y/o importada, sobre vehículo**

<b>PRODUCTO</b>	<b>MERCADO REPRESENTATIVO</b>	Semana 01-07/01 2018	Semana 08-14/01 2018	<b>Variación €</b>
<b>Trigo Blando Panificable</b>	<b>Albacete</b>	<b>187,00</b>	<b>187,00</b>	<b>0,00</b>
	<b>Ávila</b>	<b>189,00</b>	<b>189,00</b>	<b>0,00</b>
	<b>Barcelona</b>	<b>193,00</b>	<b>192,00</b>	<b>-1,00</b>
	<b>Burgos</b>	<b>182,60</b>	<b>184,20</b>	<b>1,60</b>
	<b>Cádiz</b>	<b>185,00</b>	<b>186,00</b>	<b>1,00</b>
	<b>Huesca</b>	<b>190,00</b>	<b>190,00</b>	<b>0,00</b>
	<b>León</b>	<b>187,20</b>	<b>187,20</b>	<b>0,00</b>
	<b>Lérida</b>	<b>182,00</b>	<b>182,00</b>	<b>0,00</b>
	<b>Madrid</b>	<b>193,00</b>	<b>193,00</b>	<b>0,00</b>
	<b>Murcia</b>	<b>181,00</b>	<b>181,00</b>	<b>0,00</b>
	<b>Navarra</b>	<b>184,00</b>	<b>190,00</b>	<b>6,00</b>
	<b>Palencia</b>	<b>186,60</b>	<b>186,60</b>	<b>0,00</b>
	<b>Pontevedra</b>	<b>188,00</b>	<b>188,00</b>	<b>0,00</b>
	<b>Salamanca</b>	<b>192,00</b>	<b>192,00</b>	<b>0,00</b>
	<b>Segovia</b>	<b>187,80</b>	<b>187,80</b>	<b>0,00</b>
	<b>Sevilla</b>	<b>183,00</b>	<b>184,00</b>	<b>1,00</b>
	<b>Soria</b>	<b>185,00</b>	<b>187,70</b>	<b>2,70</b>
	<b>Tarragona</b>	<b>181,00</b>	<b>180,00</b>	<b>-1,00</b>
<b>Valladolid</b>	<b>188,80</b>	<b>191,00</b>	<b>2,20</b>	
<b>Zamora</b>	<b>187,20</b>	<b>187,20</b>	<b>0,00</b>	
<b>Trigo Duro</b>	<b>Córdoba</b>	<b>215,00</b>	<b>215,00</b>	<b>0,00</b>
	<b>Zaragoza</b>	<b>230,00</b>	<b>230,00</b>	<b>0,00</b>

**I-2 PRECIOS EN MERCADOS REPRESENTATIVOS - CEREAL**

Precios en Euro/Tonelada

**REGLAMENTO (UE) 2017/1185 DE LA COMISION. Artículo 11, Anexo I. 1.**
**Precios de comercio al por mayor. Mercancía nacional y/o importada, sobre vehículo**

<b>PRODUCTO</b>	<b>MERCADO REPRESENTATIVO</b>	Semana 01-07/01 2018	Semana 08-14/01 2018	Variación €
<b>Cebada Pienso</b>	Albacete	175,50	175,50	0,00
	Ávila	189,00	189,00	0,00
	Ciudad Real	182,20	182,20	0,00
	La Coruña	180,00	180,00	0,00
	Cuenca	177,00	177,00	0,00
	Gerona	180,00	181,00	1,00
	Granada	180,00	180,00	0,00
	Huesca	176,00	176,00	0,00
	León	189,00	189,00	0,00
	Lérida	176,00	177,00	1,00
	Murcia	181,00	181,00	0,00
	Palencia	186,00	186,00	0,00
	Pontevedra	187,00	187,00	0,00
	Segovia	186,00	186,00	0,00
	Sevilla	188,00	189,00	1,00
	Teruel	178,00	180,00	2,00
	Valladolid	189,00	189,00	0,00
	Zamora	187,00	187,00	0,00
	Zaragoza	178,00	180,00	2,00
<b>Cebada Malta</b>	Albacete	194,00	194,00	0,00
	Burgos	180,00	180,00	0,00
	Cuenca	194,00	194,00	0,00
	Huesca	190,00	190,00	0,00
	Navarra	189,00	189,00	0,00
	Palencia	180,00	180,00	0,00
	Valladolid	180,00	180,00	0,00



**I-2 PRECIOS EN MERCADOS REPRESENTATIVOS - CEREAL**

Precios en Euro/Tonelada

**REGLAMENTO (UE) 2017/1185 DE LA COMISION. Artículo 11, Anexo I. 1. Cereales y 2 Arroz**
**Maíz grano, precios de comercio al por mayor. Mercancía nacional y/o importada, sobre vehículo**
**Arroz cáscara, arroz blanco precios salida almacén agricultor**

<b>PRODUCTO</b>	<b>MERCADO REPRESENTATIVO</b>	Semana 01-07/01 2018	Semana 08-14/01 2018	Variación €
<b>Maíz Grano</b>	<b>Badajoz</b>	<b>180,00</b>	<b>180,00</b>	<b>0,00</b>
	<b>Barcelona</b>	<b>174,00</b>	<b>174,00</b>	<b>0,00</b>
	<b>Cáceres</b>	<b>180,00</b>	<b>180,00</b>	<b>0,00</b>
	<b>La Coruña</b>	<b>170,00</b>	<b>170,00</b>	<b>0,00</b>
	<b>Gerona</b>	<b>174,00</b>	<b>174,00</b>	<b>0,00</b>
	<b>Huesca</b>	<b>169,00</b>	<b>169,00</b>	<b>0,00</b>
	<b>León</b>	<b>171,80</b>	<b>171,80</b>	<b>0,00</b>
	<b>Lérida</b>	<b>164,00</b>	<b>164,00</b>	<b>0,00</b>
	<b>Madrid</b>	<b>182,00</b>	<b>182,00</b>	<b>0,00</b>
	<b>Murcia</b>	<b>166,00</b>	<b>166,00</b>	<b>0,00</b>
	<b>Navarra</b>	<b>172,00</b>	<b>175,00</b>	<b>3,00</b>
	<b>Sevilla</b>	<b>176,00</b>	<b>176,00</b>	<b>0,00</b>
	<b>Valencia</b>	<b>169,00</b>	<b>170,00</b>	<b>1,00</b>
	<b>Zaragoza</b>	<b>174,00</b>	<b>175,00</b>	<b>1,00</b>
<b>Arroz cáscara (Indica)</b>	<b>Badajoz</b>	<b>267,00</b>	<b>268,00</b>	<b>1,00</b>
	<b>Sevilla</b>	<b>278,00</b>	<b>278,50</b>	<b>0,50</b>
	<b>Valencia</b>	<b>265,00</b>	<b>265,00</b>	<b>0,00</b>
<b>Arroz cáscara (Japónica)</b>	<b>Badajoz</b>	<b>290,00</b>	<b>291,00</b>	<b>1,00</b>
	<b>Sevilla</b>	<b>297,46</b>	<b>297,84</b>	<b>0,38</b>
	<b>Valencia</b>	<b>290,00</b>	<b>290,00</b>	<b>0,00</b>
<b>Arroz blanco (Indica)</b>	<b>Badajoz</b>	<b>569,00</b>	<b>569,00</b>	<b>0,00</b>
	<b>Sevilla</b>	<b>490,00</b>	<b>490,00</b>	<b>0,00</b>
	<b>Valencia</b>	<b>550,00</b>	<b>550,00</b>	<b>0,00</b>
<b>Arroz blanco (Japónica)</b>	<b>Badajoz</b>	<b>602,00</b>	<b>602,00</b>	<b>0,00</b>
	<b>Sevilla</b>	<b>500,00</b>	<b>500,00</b>	<b>0,00</b>
	<b>Valencia</b>	<b>565,00</b>	<b>565,00</b>	<b>0,00</b>
<b>Arroz blanco vaporizado (Indica)</b>	<b>Badajoz</b>	<b>622,75</b>	<b>622,75</b>	<b>0,00</b>
	<b>Sevilla</b>	<b>612,00</b>	<b>612,00</b>	<b>0,00</b>
	<b>Valencia</b>	<b>595,00</b>	<b>595,00</b>	<b>0,00</b>
<b>Arroz partido</b>	<b>Badajoz</b>	<b>295,90</b>	<b>295,90</b>	<b>0,00</b>
	<b>Sevilla</b>	<b>307,00</b>	<b>307,00</b>	<b>0,00</b>
	<b>Valencia</b>	<b>325,00</b>	<b>325,00</b>	<b>0,00</b>

**II-3 PRECIOS EN MERCADOS REPRESENTATIVOS  
VINOS BLANCOS Y TINTOS**

**R. EJECUCIÓN (UE) 2017/1185 de la COMISIÓN. Art 11 Anexo II. 3.**

En €/hectolitro, salida bodega, a granel, pago al contado sin I.V.A.

PRODUCTO	MERCADO REPRESENTATIVO	Semana	Semana	Variación €
		1 - 7/01 1 2018	8 - 14/01 2 2018	
<b>VINO BLANCO sin DOP/IGP</b>				
	Albacete	43,97	42,17	-1,80
	Badajoz	49,38	49,38	0,00
	Ciudad Real	51,93	51,93	0,00
	Cuenca	46,02	47,93	1,91
	Toledo	45,53	47,34	1,81
<b>VINO TINTO sin DOP/IGP</b>				
Precio de vino tinto referido al producto de 12 puntos de color				
	Albacete	52,54	51,44	-1,10
	Ciudad Real	61,45	61,45	0,00
	Cuenca	54,63	56,20	1,57
	Badajoz	71,35	71,35	0,00
	Murcia	40,22	44,15	3,93
	Toledo	63,45	67,01	3,56
	Valencia	64,27	64,27	0,00
PRODUCTO	ZONA DOP / IGP	Euros / Hectolitro		Variación €
		Noviembre	Diciembre	
<b>VINO BLANCO con DOP/IGP</b>	<b>RUEDA</b>	148,76	197,41	48,65
<b>VINO TINTO con DOP/IGP</b>	<b>RIOJA</b>	154,43	154,43	0,00

<b>I-4 PRECIOS EN MERCADOS REPRESENTATIVOS DE ACEITES</b>
---

Aceites. Precios sobre almazara, en €/100 kg, sin I.V.A. Rgto. 2017/1185. Art.11. Anexo I.3.

Semilla de girasol. Precios en centros de demanda, en €/100 kg, sin I.V.A. Rgto 2017/1185. Art. 8

PRODUCTO Y ESPECIFICACIONES	MERCADO REPRESENTATIVO	Semana	Semana	Variación €
		1 1 - 7/01 2018	2 8 - 14/01 2018	
ACEITE DE OLIVA VIRGEN EXTRA Menos de 0,8°	Badajoz	357,50	362,50	5,00
	Ciudad Real	362,00	363,00	1,00
	Córdoba	360,08	360,58	0,50
	Granada	358,75	359,00	0,25
	Jaén	361,57	362,69	1,12
	Málaga	360,00	360,00	0,00
	Sevilla	365,00	365,00	0,00
	Tarragona	360,00	360,00	0,00
	Toledo	362,00	363,00	1,00
ACEITE DE OLIVA VIRGEN De 0,8° a 2°	Badajoz	347,50	352,50	5,00
	Córdoba	349,50	350,00	0,50
	Granada	350,00	350,50	0,50
	Jaén	353,59	354,82	1,22
	Sevilla	348,50	351,68	3,18
	Cadiz	354,00	352,50	-1,50
	Tarragona	355,00	355,00	0,00
	Toledo	349,00	351,00	2,00
ACEITE DE OLIVA LAMPANTE Más de 2°	Córdoba	344,50	345,00	0,50
	Granada	341,50	346,50	5,00
	Jaén	346,30	348,50	2,19
	Málaga	325,00	322,50	-2,50
	Sevilla	341,00	346,00	5,00
	Tarragona	330,00	330,00	0,00
	Badajoz	342,50	347,50	5,00
ACEITE DE OLIVA REFINADO	Córdoba	349,00	351,50	2,50
	Jaén	349,00	346,43	-2,57
	Tarragona	352,50	355,00	2,50
ACEITE DE ORUJO CRUDO	Córdoba	170,00	172,50	2,50
	Jaén	172,50	175,00	2,50
	Tarragona	160,00	165,00	5,00
ACEITE DE ORUJO REFINADO	Córdoba	213,50	215,00	1,50
	Jaén	215,00	216,50	1,50
	Tarragona	215,00	215,00	0,00
ACEITE DE GIRASOL REFINADO	Córdoba	76,75	75,50	-1,25
	Sevilla	77,00	75,75	-1,25
	Tarragona	75,00	74,00	-1,00
PIPA DE GIRASOL	Andalucía	335,38	335,15	-0,22
	Centro-Norte	322,46	320,55	-1,90

## I-5 PRECIOS EN MERCADOS REPRESENTATIVOS - FRUTAS Y HORTALIZAS

## PRECIOS DE PRODUCTOS NACIONALES

Mercados representativos de producción

Precios a la salida del centro de acondicionamiento de productos seleccionados, embalados y, en su caso, en palés €/100 kg peso neto)

## CÍTRICOS

PRODUCTO	MERCADO	VARIEDAD O TIPO	CAT.	CALIBRE	DIA/MES							
					8/1	9/1	10/1	11/1	12/1	13/1	14/1	PMPS
CLEMENTINA	Castellón	Clemenules	I	1x-3	--	--	--	87,60	84,74	--	--	85,95
	Valencia	Clemenules	I	1x-3	--	--	--	69,77	--	--	--	69,77
	Castellón	Hernandina	I	1x-3	--	65,71	78,04	80,00	66,76	73,72	77,59	70,97
	Valencia	Hernandina	I	1x-3	90,00	120,00	64,16	83,72	87,65	75,25	78,05	81,90
	Castellón	Nour	I	1x-3	--	--	--	--	99,81	101,29	--	99,87
	Tarragona	Todas las variedades	I	1x-3	78,18	78,18	78,18	78,18	78,18	--	--	--
LIMÓN	Alicante	Fino	I	3-4	86,61	85,00	85,97	85,84	86,92	--	95,00	86,24
	Málaga	Fino	I	3-4	104,00	105,00	105,00	105,00	104,00	--	--	104,60
	Murcia	Fino	I	3-4	103,00	99,00	100,00	102,00	102,00	--	--	101,21
MANDARINA	Castellón	Clemenvilla	I	1-2	--	--	--	78,45	78,29	83,65	78,32	78,62
	Valencia	Clemenvilla	I	1-2	91,26	94,66	97,50	74,56	86,13	76,60	77,08	77,60
	Castellón	Nadorcott	I	1-2	--	--	--	140,00	75,00	61,60	--	80,45
	Valencia	Nadorcott	I	1-2	--	--	--	140,00	--	107,23	--	110,51
	Castellón	Ortanique	I	1-2	--	--	--	--	--	77,39	--	77,39
	Valencia	Ortanique	I	1-2	--	--	--	70,00	70,00	--	--	70,00
NARANJA	Castellón	Navel Lane Late	I	3-6	--	--	--	--	49,25	--	--	49,25
	Valencia	Navel Lane Late	I	3-6	--	--	59,10	--	--	--	64,02	63,82
	Castellón	Navelate	I	3-6	--	--	--	--	70,00	--	--	70,00
	Alicante	Navelina	I	3-6	43,68	47,63	45,00	40,00	42,02	--	--	44,96
	Castellón	Navelina	I	3-6	--	--	--	60,80	54,65	58,91	56,13	56,03
	Valencia	Navelina	I	3-6	59,40	60,00	53,64	53,93	50,52	52,00	50,00	52,37
	Castellón	Salustiana	I	3-6	--	--	--	--	65,43	--	--	65,43
	Valencia	Salustiana	I	3-6	--	--	--	56,87	--	56,00	--	56,13
	Alicante	Washington Navel	I	3-6	--	--	--	39,60	--	--	--	39,60
	Castellón	Washington Navel	I	3-6	--	--	--	--	49,50	58,02	--	56,21
	Valencia	Washington Navel	I	3-6	--	--	--	--	--	52,00	--	52,00

## FRUTAS DE PEPITA

PRODUCTO	MERCADO	VARIEDAD O TIPO	CAT.	CALIBRE mm	DIA/MES							
					8/1	9/1	10/1	11/1	12/1	13/1	14/1	PMPS
MANZANA	Gerona	Fuji	I	70-80	107,08	107,08	107,08	107,08	107,08	--	--	107,08
	Zaragoza	Fuji	I	70-80	77,00	70,91	78,00	--	--	--	--	75,11
	Gerona	Golden Delicious	I	70-80	79,45	79,45	79,45	79,45	79,45	--	--	79,45
	Lérida	Golden Delicious	I	70-80	58,65	58,73	58,38	56,63	57,18	--	--	57,88
	Zaragoza	Golden Delicious	I	70-80	72,13	68,48	70,38	--	--	--	--	69,72
	Gerona	Granny Smith	I	70-80	81,64	81,64	81,64	81,64	81,64	--	--	81,64
	Lérida	Granny Smith	I	70-80	59,50	59,50	59,50	59,50	59,50	--	--	59,50
	Zaragoza	Granny Smith	I	70-80	--	66,36	73,00	--	--	--	--	68,75
	Lérida	Red Chief	I	70-80	57,69	58,78	58,36	58,09	56,96	--	--	57,97
	Zaragoza	Red Chief	I	70-80	83,72	82,94	84,32	--	--	--	--	83,54
	Gerona	Red Delicious	I	70-80	77,37	77,37	77,37	77,37	77,37	--	--	77,37
	Zaragoza	Reineta	I	70-80	91,93	91,21	92,04	--	--	--	--	91,84
	Gerona	Royal Gala	I	70-80	91,14	91,14	91,14	91,14	91,14	--	--	91,14
	Lérida	Royal Gala	I	70-80	68,72	68,97	68,21	69,07	67,84	--	--	68,61
	Zaragoza	Royal Gala	I	70-80	96,89	93,20	97,23	--	--	--	--	94,68
	Zaragoza	Verde Doncella	I	65-70	81,89	79,64	75,28	--	--	--	--	78,34
	PERA	Lérida	Blanquilla	I	55-60	75,97	73,36	76,28	74,16	72,45	--	--
Zaragoza		Blanquilla	I	55-60	65,52	80,64	77,27	--	--	--	--	71,40
Lérida		Condesa (Alexandrina)	I	55-60	70,00	72,00	70,00	71,00	69,00	--	--	69,71
La Rioja		Conferencia	I	60-65+	78,00	78,00	78,00	78,00	78,00	--	--	78,00
Lérida		Conferencia	I	60-65+	83,61	81,22	80,93	81,58	80,96	--	--	81,33
Zaragoza		Conferencia	I	60-65+	68,81	69,89	70,21	--	--	--	--	69,85
Lérida		Devoe	I	60-65	--	--	--	53,00	--	--	--	53,00
Lérida		Grand Champion	I	60-65	72,73	75,46	72,73	--	70,91	--	--	71,87

## FRUTAS DE HUESO

PRODUCTO	MERCADO	VARIEDAD O TIPO	CAT.	CALIBRE	DIA/MES							
					8/1	9/1	10/1	11/1	12/1	13/1	14/1	PMPS
AGUACATE	Granada	Hass	-	-	285,00	285,00	285,00	295,00	295,00	295,00	--	292,39

**I-5 b FRUTAS Y HORTALIZAS**  
**PRECIOS DE PRODUCTOS NACIONALES**  
**Mercados representativos de producción**

Referencia: Reglamento Delegado (UE) 2017/891 de la Comisión, de 13 de marzo (DOUE de 25 de mayo). Art. 55 y Anexo VI

Precios a la salida del centro de acondicionamiento de productos seleccionados, embalados y, en su caso, en palés (€/100kg peso neto)

**CÍTRICOS**

PRODUCTO	MERCADO	VARIEDAD O TIPO	CAT.	CALIBRE	PRECIO MEDIO PONDERADO SEMANAL NACIONAL Semana 2 - 2018: 08/01 - 14/01
CLEMENTINA	ESPAÑA	Todas las variedades	I	1X-3	74,97
LIMÓN	ESPAÑA	Todas las variedades	I	3-4	95,92
MANDARINA	ESPAÑA	Todas las variedades	I	1-2	79,52
NARANJA	ESPAÑA	Lanelate	I	3-6	62,79
	ESPAÑA	Navelate	I	3-6	70,00
	ESPAÑA	Navelina	I	3-6	51,78
	ESPAÑA	Salustiana	I	3-6	56,78

**FRUTAS DE PEPITA**

PRODUCTO	MERCADO	VARIEDAD O TIPO	CAT.	CALIBRE mm	PRECIO MEDIO PONDERADO SEMANAL NACIONAL Semana 2 - 2018: 08/01 - 14/01
MANZANA	ESPAÑA	Fuji	I	70/80	104,48
	ESPAÑA	Golden delicious	I	70/80	62,34
	ESPAÑA	Granny Smith	I	70/80	63,58
	ESPAÑA	Red Delicious y demás variedades rojas	I	70/80	64,53
PERA	ESPAÑA	Blanquilla	I	55/60	74,08
	ESPAÑA	Conferencia	I	60/65+	79,84

**FRUTAS DE HUESO**

PRODUCTO	MERCADO	VARIEDAD O TIPO	CAT.	CALIBRE	PRECIO MEDIO PONDERADO SEMANAL NACIONAL Semana 2 - 2018: 08/01 - 14/01
AGUACATE	ESPAÑA	Hass	-	-	292,39

## I-5 PRECIOS EN MERCADOS REPRESENTATIVOS - FRUTAS Y HORTALIZAS

## PRECIOS DE PRODUCTOS NACIONALES

Mercados representativos de producción

Precios a la salida del centro de acondicionamiento de productos seleccionados, embalados y, en su caso, en palé/100 kg peso neto)

## HORTALIZAS

PRODUCTO	MERCADO	VARIEDAD O TIPO	CAT.	CALIBRE	DÍA/MES							
					8/I	9/I	10/I	11/I	12/I	13/I	14/I	PMPS
AJO	Cuenca	Blanco	-	50-60 mm	180,00	180,00	180,00	180,00	180,00	--	--	180,00
	Toledo	Blanco	-	50-60 mm	180,00	180,00	180,00	180,00	180,00	--	--	180,00
	Albacete	Morado	-	50-80 mm	193,00	193,00	193,00	193,00	193,00	--	--	193,00
	Córdoba	Morado	-	50-80 mm	193,00	193,00	193,00	193,00	193,00	--	--	193,00
	Cuenca	Morado	-	50-80 mm	245,00	245,00	245,00	245,00	245,00	--	--	245,00
	Albacete	Primavera	-	50-60 mm	138,00	138,00	138,00	138,00	138,00	--	--	138,00
	Córdoba	Primavera	-	50-60 mm	--	--	166,00	--	--	--	--	166,00
	Cuenca	Primavera	-	50-60 mm	204,50	204,50	204,50	204,50	204,50	--	--	204,50
	ALCACHOFA	Murcia	-	-	-	122,00	120,00	118,00	112,00	112,00	--	--
BERENJENA	Almería	-	-	-	55,00	65,00	79,00	81,73	79,98	--	--	73,85
BRÓCOLI	Murcia	-	-	-	85,00	85,00	85,00	80,00	80,00	--	--	82,99
CALABACÍN	Almería	-	-	14-21 g	49,00	70,00	95,00	117,64	135,94	--	--	89,97
	Murcia	-	-	14-21 g	125,00	125,00	135,00	135,00	135,00	--	--	131,46
CEBOLLA	Albacete	Todos los tipos y variedades	-	40-80 mm	36,25	36,25	36,25	36,25	36,25	--	--	36,25
	Ávila	Todos los tipos y variedades	-	40-80 mm	35,00	35,00	35,00	35,00	35,00	--	--	35,00
	Toledo	Todos los tipos y variedades	-	40-80 mm	26,00	26,00	26,00	26,00	26,00	--	--	26,00
CHAMPIÑÓN	Albacete	Cerrado	-	30-65 mm	176,75	176,75	176,75	176,75	176,75	--	--	176,75
	Cuenca	Cerrado	-	30-65 mm	220,00	220,00	220,00	220,00	220,00	--	--	220,00
	La Rioja	Cerrado	-	30-65 mm	221,22	221,93	222,79	222,52	222,52	--	--	222,16
	Navarra	Cerrado	-	30-65 mm	190,00	190,00	190,00	190,00	190,00	--	--	190,00
COLIFLOR	La Rioja	Todos los tipos y variedades	-	16-20 cm	22,73	22,73	22,73	22,73	22,73	--	--	22,73
	Murcia	Todos los tipos y variedades	-	16-20 cm	59,00	59,00	60,00	59,00	59,00	--	--	59,22
	Navarra	Todos los tipos y variedades	-	16-20 cm	60,00	60,00	60,00	60,00	60,00	--	--	60,00
ESPINACA	Murcia	--	-	-	105,00	105,00	101,00	100,00	100,00	--	--	102,20
JUDÍA VERDE	Almería	Plana	-	-	257,14	314,29	289,41	350,59	429,41	--	--	328,17
LECHUGA	Murcia	Baby	I	-	105,00	106,00	106,00	104,00	104,00	--	--	104,94
	Murcia	Iceberg	I	400g y+	85,00	85,00	90,00	100,00	100,00	--	--	93,19
	Murcia	Romana	I	-	103,00	96,00	104,00	104,00	107,00	--	--	103,69
PEPINO	Almería	De Almería	-	350-500 g	45,00	48,00	58,82	78,57	77,65	--	--	61,61
	Murcia	Español	-	M (20-25 cm)	115,00	120,00	120,00	120,00	125,00	--	--	120,28
	Almería	Morico	-	-	51,00	--	--	51,00	108,00	--	--	60,56
PIMIENTO	Almería	Cuadrado Color	I	70 mm y +	98,00	--	--	82,00	82,00	--	--	84,94
	Almería	Cuadrado Verde	I	70 mm y +	80,00	82,35	78,82	74,12	70,59	--	--	77,18
	Almería	Italiano Verde	I	40 mm y +	--	--	--	118,00	90,00	--	--	104,33
PUERRO	Segovia	-	-	-	65,00	65,00	65,00	65,00	65,00	--	--	65,00
	Valladolid	-	-	-	65,00	65,00	65,00	65,00	65,00	--	--	65,00
SETAS CULTIVADAS	La Rioja	Pleurotus ostreatus	-	-	219,24	214,71	213,33	203,05	203,05	--	--	211,32
TOMATE	Almería	Cereza	I	-	--	186,00	182,00	179,00	173,00	167,00	--	176,84
	Granada	Cereza	I	-	185,00	--	178,00	--	188,00	190,00	--	184,89
	Murcia	Cereza	I	-	207,00	205,00	205,00	202,00	202,00	--	--	204,10
	Almería	Racimo	I	-	--	79,00	83,00	92,00	93,00	85,00	--	85,94
	Almería	Redondo	I	57-100mm	69,41	75,53	70,50	74,29	72,56	65,00	--	71,93
	Granada	Redondo	I	57-100mm	77,00	78,00	75,00	73,00	66,00	69,00	--	74,12
	Murcia	Redondo	I	57-100mm	72,00	70,00	72,00	70,00	70,00	--	--	70,82
ZANAHORIA	Segovia	-	-	-	23,00	23,00	23,00	23,00	23,00	--	--	23,00
	Valladolid	-	-	-	23,00	23,00	23,00	23,00	23,00	--	--	23,00

**I-5 b FRUTAS Y HORTALIZAS**  
**PRECIOS DE PRODUCTOS NACIONALES**  
**Mercados representativos de producción**

Referencia: Reglamento Delegado (UE) 2017/891 de la Comisión, de 13 de marzo (DOUE de 25 de mayo). Art. 55 y Anexo VI

Precios a la salida del centro de acondicionamiento de productos seleccionados, embalados y, en su caso, en palés (€/100kg peso neto)

**HORTALIZAS**

PRODUCTO	MERCADO	VARIEDAD O TIPO	CAT.	CALIBRE	PRECIO MEDIO PONDERADO SEMANAL NACIONAL Semana 2 - 2018: 08/01 - 14/01
AJO	ESPAÑA	Blanco	-	50-60 mm	180,00
	ESPAÑA	Morado	-	45-55 mm	222,71
	ESPAÑA	Primavera	-	50-60 mm	177,31
BERENJENA	ESPAÑA	Todos los tipos y variedades	-	40+/70+	73,85
CALABACÍN	ESPAÑA	Todas las variedades	-	14-21	90,61
CEBOLLA	ESPAÑA	Todos los tipos y variedades	-	40-80	35,25
COLIFLOR	ESPAÑA	Todos los tipos y variedades	-	16-20 cm	55,43
JUDÍA (VERDE)	ESPAÑA	Todos los tipos y variedades	-	-	328,17
LECHUGA	ESPAÑA	Todos los tipos y variedades	I	400 g o superior	99,87
PEPINO	ESPAÑA	Variedades lisas	-	350-500 g	61,61
PIMIENTO DULCE	ESPAÑA	Todos los tipos y variedades	I	40 mm o superior	85,44
PUERRO	ESPAÑA	Todos los tipos y variedades	-	-	65,00
SETAS CULTIVADAS (CHAMPIÑÓN)	ESPAÑA	Cerradas	-	Medio (30-65 mm)	216,44
TOMATE	ESPAÑA	Redondo	I	57-100 mm	72,20
	ESPAÑA	Racimo	I	-	85,94
	ESPAÑA	"Cereza"	I	-	178,44
ZANAHORIA	ESPAÑA	Todos los tipos y variedades	-	-	23,00

**I-6 PRECIOS MDEIOS NACIONALES EN MERCADOS REPRESENTATIVOS VACUNO Y OVINO**
**A) BOVINO**
**1.- PRECIO MEDIO NACIONAL DE LAS CANALES DE BOVINO PESADO PROCEDENTES DE MATADEROS, SEGÚN MODELO DE CLASIFICACIÓN (R/CE) No 1308/2013. Annex IV. A).**

(Commission Regulation - R 2017/1185 Art. 11 - Annex I.6). Euros/kg canal

CATEGORÍA	CLASE DE CONFORMACION Y DE ESTADO DE ENGRASAMIENTO	Semana 01-07/01 2018	Semana 08-14/01 2018	Variación €
<b>Categoría A: Canales de machos jóvenes sin castrar de más de un año y menos de dos años</b>	Muy buena y poco cubierta (U-2)	414,89	415,10	0,21
	Muy buena y cubierta (U-3)	413,20	402,90	-10,30
	<b>Precio medio ponderado Categoría U</b>	413,98	408,54	-5,44
	Buena y poco cubierta (R-2)	394,88	388,64	-6,24
	Buena y cubierta (R-3)	392,40	389,81	-2,59
	<b>Precio medio ponderado Categoría R</b>	393,72	389,19	-4,53
	Menos buena y poco cubierta (O-2)	369,17	355,32	-13,86
Menos buena y cubierta (O-3)	363,53	367,97	4,44	
<b>Precio medio ponderado Categoría O</b>	367,25	359,62	-7,63	
<b>Categoría D: Canales de hembras que hayan parido</b>	Mediocre y poco cubierta (P-2)	199,47	189,43	-10,04
	Mediocre y cubierta (P-3)	234,73	246,90	12,17
	<b>Precio medio ponderado Categoría P</b>	201,79	193,22	-8,57
	Buena y cubierta (R-3)	253,74	261,47	7,73
	Buena y grasa (R-4)	279,56	277,47	-2,09
	<b>Precio medio ponderado Categoría R</b>	262,42	266,85	4,43
	Menos buena y poco cubierta (O-2)	216,61	223,77	7,16
Menos buena y cubierta (O-3)	231,89	229,79	-2,11	
Menos buena y grasa (O-4)	285,27	289,35	4,08	
<b>Precio medio ponderado Categoría O</b>	230,89	233,21	2,32	
<b>Categoría E: Canales de otras hembras (de 12 meses ó más)</b>	Muy buena y poco cubierta (U-2)	428,81	429,72	0,92
	Muy buena y cubierta (U-3)	417,54	419,26	1,71
	<b>Precio medio ponderado Categoría U</b>	419,54	421,11	1,57
	Buena y poco cubierta (R-2)	410,72	404,76	-5,96
	Buena y cubierta (R-3)	383,26	393,82	10,56
	Buena y grasa (R-4)	389,76	368,52	-21,24
	<b>Precio medio ponderado Categoría R</b>	385,92	392,75	6,83
Menos buena y poco cubierta (O-2)	337,71	320,51	-17,20	
Menos buena y cubierta (O-3)	341,46	352,40	10,94	
Menos buena y grasa (O-4)	328,50	324,68	-3,82	
<b>Precio medio ponderado Categoría O</b>	340,64	346,28	5,64	
<b>Categoría Z: Canales de animales desde 8 a menos de 12 meses</b>	Muy buena y poco cubierta (U-2)	420,44	417,63	-2,82
	Muy buena y cubierta (U-3)	412,48	399,58	-12,90
	<b>Precio medio ponderado Categoría U</b>	416,23	408,08	-8,15
	Buena y poco cubierta (R-2)	410,16	412,60	2,44
	Buena y cubierta (R-3)	399,34	399,65	0,30
	<b>Precio medio ponderado Categoría R</b>	402,24	403,12	0,88
	Menos buena y poco cubierta (O-2)	366,80	352,12	-14,68
Menos buena y cubierta (O-3)	355,16	365,24	10,07	
<b>Precio medio ponderado Categoría O</b>	361,95	357,59	-4,35	



**I-6 PRECIOS MEDIOS NACIONALES EN MERCADOS REPRESENTATIVOS VACUNO Y OVINO****2.-PRECIO MEDIO NACIONAL DEL BOVINO (Euro/100 kg)**

<b>BOVINO VIVO</b>	Semana 01-07/01 2018	Semana 08-14/01 2018	<b>Variación €</b>
Machos hasta 480 Kg. vivo	233,74	233,78	0,04
Machos de más de 480 kg. vivo	214,40	214,50	0,10
Hembras que hayan parido	95,08	95,08	0,00
Otras hembras de hasta 380 Kg. vivo	235,67	235,67	0,00
Otras hembras de más de 380 Kg. vivo	226,88	226,97	0,08

**3.-PRECIO MEDIO NACIONAL DE ANIMALES VIVOS DE LA ESPECIE BOVINA (Commission Regulation - R 2017/1185 Art. 11 - Annex I.6)**

<b>OTROS BOVINOS</b>	Semana 01-07/01 2018	Semana 08-14/01 2018	<b>Variación €</b>
Terneros de ocho días a cuatro semanas			
tipo cruzado	207,50	208,36	0,41
tipo frisón/país	83,75	82,71	-1,24
<i>Media ponderada nacional (Euro/Cabeza)</i>	145,62	145,54	-0,06
Bovinos ligeros comprendidos entre seis y doce meses			
<i>Media ponderada nacional (Euro/100 kg Vivo)</i>	241,44	244,05	1,081

**B) CORDEROS****1.-PRECIOS MEDIOS NACIONALES DE CANALES DE OVINO FRESCAS O REFRIGERADAS EN MERCADOS REPRESENTATIVOS (Commission Regulation - R 2017/1185 Art. 11 - Annex I.6)**  
**Euro/100 kg Canal**

<b>CORDEROS I y II</b>	Semana 01-07/01 2018	Semana 08-14/01 2018	<b>Variación €</b>
Corderos I (12 a 13 kg/canal)	639,69	613,24	-26,45
Corderos II (13,1 a 16 kg/canal)	588,71	561,95	-26,76
<i>Media ponderada</i>	614,20	587,60	-26,60

**2.-PRECIOS MEDIOS DE CANALES DE OVINO FRESCAS O REFRIGERADAS EN LOS MERCADOS REPRESENTATIVOS (Commission Regulation - R 2017/1185 Art. 11 - Annex I.6). Euro/100 kg canal**

<b>MERCADO REPRESENTATIVO Cordero 9-19 kg</b>	Semana 01-07/01 2018	Semana 08-14/01 2018	<b>Variación €</b>
Barcelona	688,82	668,12	-20,71
Madrid	690,08	670,08	-20,00
Valencia	743,59	723,61	-19,98
Albacete	587,57	564,38	-23,20
Extremadura	613,36	581,51	-31,84
Segovia	648,45	618,45	-30,00
Toledo	570,52	550,17	-20,35
Zaragoza	657,52	616,28	-41,24
<i>Media ponderada</i>	630,55	600,83	-29,72

**PRECIOS MEDIOS NACIONALES EN MERCADOS REPRESENTATIVOS - PRODUCTOS****D-1)-CANAL PORCINO CAPA BLANCA**

**D-1) PRECIOS MEDIOS NACIONALES DE LAS CANALES DE LA ESPECIE PORCINA, SEGÚN MODELO DE CLASIFICACIÓN (R(CE) No 1308/2013. Annex IV. B). (Commission Regulation - R 2017/1185 Art. 11 - Annex I.6 )**

Euro/100 kg Canal

	Clase S			Clase E			Clase U		
	Semana 01-07/01 2018	Semana 08-14/01 2018	Variación €	Semana 01-07/01 2018	Semana 08-14/01 2018	Variación €	Semana 01-07/01 2018	Semana 08-14/01 2018	Variación €
<b>PRECIO MEDIO NACIONAL</b>	129,04	128,06	-0,98	125,01	124,30	-0,71	129,18	128,40	-0,78

	Clase R			Clase O			Clase P		
	Semana 01-07/01 2018	Semana 08-14/01 2018	Variación €	Semana 01-07/01 2018	Semana 08-14/01 2018	Variación €	Semana 01-07/01 2018	Semana 08-14/01 2018	Variación €
<b>PRECIO MEDIO NACIONAL</b>	132,31	130,00	-2,31	122,22	119,48	-2,74	103,34	103,97	0,63

**D-2)-PORCINO CEBADO**

Euros/kg vivo

MERCADO REPRESENTATIVO	SELECTO			NORMAL			GRASO		
	Semana 01-07/01 2018	Semana 08-14/01 2018	Variación €	Semana 01-07/01 2018	Semana 08-14/01 2018	Variación €	Semana 01-07/01 2018	Semana 08-14/01 2018	Variación €
Albacete	1,21	1,21	0,00	1,18	1,18	0,00	1,15	1,15	0,00
Barcelona	--	--	--	1,06	1,05	-0,01	1,03	1,02	-0,01
Huesca	1,03	1,03	0,00	1,01	1,01	0,00	0,99	0,99	0,00
Lleida	1,02	1,01	-0,01	1,01	1,00	-0,01	1,00	0,99	-0,01
Murcia	1,06	1,05	-0,01	1,05	1,04	-0,01	1,04	1,03	-0,01
Pontevedra	1,11	1,11	0,00	1,06	1,08	0,02	1,41	1,41	0,00
Salamanca	1,00	1,00	0,00	0,98	0,98	0,00	1,08	1,18	0,10
Segovia	1,02	1,00	-0,02	1,01	0,99	-0,02	1,26	1,04	-0,22
Zaragoza	1,06	1,05	-0,01	1,02	1,01	-0,01	1,00	1,00	-0,01

**PRECIOS MEDIOS NACIONALES EN MERCADOS REPRESENTATIVOS - PRODUCTOS****E) - PORCINO PRECOZ  
LECHONES, OTRAS CALIDADES.**

Euro/100 Kg vivo

<b>Cerdas de Desvieje</b>	Semana 01-07/01 2018	Semana 08-14/01 2018	<b>Variación €</b>
Cerdas de Desvieje	54,65	52,48	-2,17
<b>CERDOS CEBADOS</b>			
Categoría U	99,47	98,87	-0,60
<b>LECHONES</b>			
Lleida.Base 20kg de peso.	192,50	197,50	5,00
Segovia.Base 20kg de peso.	237,50	247,50	10,00
Media nacional. Calidad Normal. Base 20 kg de peso	209,80	216,32	6,52

**F) - TRONCO IBÉRICO**

Euro/100 Kg vivo

<b>TOSTONES</b>	Semana 01-07/01 2018	Semana 08-14/01 2018	<b>Variación €</b>
De 5 a 9 kilos	414,18	398,14	-16,04
De 9 a 12 kilos	667,40	633,08	-34,31
<b>LECHONES</b>			
Lechón Ibérico Cruzado Base 23 kg	434,39	445,76	11,37
<b>MARRANOS</b>			
Marranos Ibéricos de 35 a 60 kg	320,10	324,75	4,65
<b>PRIMALES</b>			
Primals Ibéricos de 60 a 100 kg	--	--	--
<b>CERDO CEBADO</b>			
Cerdo Cebado (Intensivo)	229,84	229,95	0,11
Cerdo Cebado de Campo (Extensivo)	242,04	242,15	0,11
Cerdo Cebado de Bellota 100% Ibérico	313,51	313,51	0,00
<b>DESVIEJE</b>			
Reproductores de desvieje	139,13	139,13	0,00
<b>REPRODUCTORES</b>			
Reproductores >6 meses	362,10	362,10	0,00
<b>CASTRONAS</b>			
Castronas	104,35	104,35	0,00

Denominaciones de acuerdo con la Norma de Calidad (RD 4/2014)

**PRECIOS DE MERCADO. PAÍSES MIEMBROS UE**

**Semana 01 (del 1 al 7 de enero). Año 2018**

**1.- PRECIO MEDIO NACIONAL DE LAS CANALES DE BOVINO PESADO SEGÚN MODELO DE CLASIFICACIÓN (R(CE) No 1308/2013. Annex IV. A)  
(Commission Regulation - R 2017/1185 Art. 11 - Annex I.6 )  
(Euros/100 kg)**

CATEGORIA	CLASE DE CONFORMACIÓN Y DE ESTADO DE ENGRASAMIENTO	Alemania (DE)	Irlanda (IE)	España (ES)	Francia (FR)	Italia (IT)	Polonia (PL)	Portugal (PT)	Reino Unido (UK)	UE-28	% España / UE
<b>Categoría A: Canales de machos jóvenes sin castrar de mas de 12 y menos 24 meses</b>	Muy buena y poco cubierta (U-2)	428,7	396,5	<b>414,9</b>	427,0	454,1	355,4	397,0	405,3	<b>425,9</b>	<b>-2,6</b>
	Muy buena y cubierta (U-3)	425,8	397,3	<b>413,2</b>	413,0	419,7	355,7	392,4	406,5	<b>413,6</b>	<b>-0,1</b>
	Buena y poco cubierta (R-2)	421,4	386,9	<b>394,9</b>	397,0	420,6	349,2	376,2	390,2	<b>395,0</b>	<b>0,0</b>
	Buena y cubierta (R-3)	417,7	387,7	<b>392,4</b>	399,0	425,9	348,9	378,1	399,5	<b>397,9</b>	<b>-1,4</b>
	Menos buena y poco cubierta (O-2)	373,7	372,0	<b>369,2</b>	344,0	341,4	336,0	341,3	353,1	<b>354,2</b>	<b>4,2</b>
	Menos buena y cubierta (O-3)	379,8	373,9	<b>363,5</b>	342,0	341,2	338,1	370,5	360,1	<b>364,4</b>	<b>-0,2</b>
	<b>Categoría A</b>	<b>411,1</b>	<b>387,9</b>	<b>399,4</b>	<b>399,4</b>	<b>440,3</b>	<b>342,3</b>	<b>377,1</b>	<b>383,8</b>	<b>396,1</b>	<b>0,8</b>
<b>Categoría D: Hembras paridas</b>	Buena y cubierta (R-3)	334,8	347,7	<b>253,7</b>	366,0	325,6	304,7	246,9	329,7	<b>342,4</b>	<b>-25,9</b>
	Buena y grasa (R-4)	336,9	346,1	<b>279,6</b>	345,0	325,2	304,7	252,8	324,3	<b>322,6</b>	<b>-13,3</b>
	Menos buena y poco cubierta (O-2)	304,2	323,6	<b>216,6</b>	313,0	266,8	280,0	217,5	283,0	<b>272,3</b>	<b>-20,4</b>
	Menos buena y cubierta (O-3)	309,7	327,1	<b>231,9</b>	308,0	301,8	294,7	215,0	300,8	<b>294,9</b>	<b>-21,4</b>
	Menos buena y grasa (O-4)	314,8	327,8	<b>285,3</b>	292,0	315,9	297,8	223,9	302,3	<b>305,2</b>	<b>-6,5</b>
	Mediocre y poco cubierta (P-2)	251,7	299,5	<b>199,5</b>	246,0	250,1	244,2	193,3	244,7	<b>244,1</b>	<b>-18,3</b>
	Mediocre y cubierta (P-3)	259,5	316,8	<b>234,7</b>	271,0	278,6	255,3	191,8	265,3	<b>276,5</b>	<b>-15,1</b>
	<b>Categoría D</b>	<b>300,8</b>	<b>323,8</b>	<b>233,3</b>	<b>308,8</b>	<b>272,3</b>	<b>281,6</b>	<b>207,9</b>	<b>288,7</b>	<b>289,5</b>	<b>-19,4</b>
<b>Categoría E: Hembras de más de 12 meses</b>	Muy buena y poco cubierta (U-2)	391,2	415,3	<b>428,8</b>	443,0	439,5	339,3	395,7	424,8	<b>431,5</b>	<b>-0,6</b>
	Muy buena y cubierta (U-3)	390,5	418,9	<b>417,5</b>	446,0	456,1	344,9	392,1	426,5	<b>428,1</b>	<b>-2,5</b>
	Buena y poco cubierta (R-2)	383,6	399,6	<b>410,7</b>	382,0	440,1	336,9	386,5	414,5	<b>387,3</b>	<b>6,1</b>
	Buena y cubierta (R-3)	382,4	406,0	<b>383,3</b>	389,0	440,9	333,6	376,3	415,7	<b>390,2</b>	<b>-1,8</b>
	Buena y grasa (R-4)	381,0	405,6	<b>389,8</b>	362,0		337,6	389,6	417,0	<b>405,2</b>	<b>-3,8</b>
	Menos buena y poco cubierta (O-2)	304,6	372,9	<b>337,7</b>	305,0	304,1	302,1	360,8	354,4	<b>313,2</b>	<b>7,8</b>
	Menos buena y cubierta (O-3)	314,2	390,2	<b>341,5</b>	316,0	313,8	312,9	351,6	394,1	<b>343,6</b>	<b>-0,6</b>
	Menos buena y grasa (O-4)	316,2	392,3	<b>328,5</b>		350,9	317,0	354,4	398,3	<b>380,9</b>	<b>-13,8</b>
	<b>Categoría E</b>	<b>362,1</b>	<b>401,9</b>	<b>399,2</b>	<b>404,0</b>	<b>443,8</b>	<b>320,2</b>	<b>376,3</b>	<b>410,4</b>	<b>392,0</b>	<b>1,8</b>
<b>Categoría Z: Canales de machos y hembras de más de 8 y menos de 12 meses</b>	Muy buena y poco cubierta (U-2)			<b>420,5</b>		505,7		395,3		<b>440,7</b>	<b>-4,6</b>
	Muy buena y cubierta (U-3)			<b>412,5</b>		464,0		393,8		<b>412,6</b>	<b>0,0</b>
	Buena y poco cubierta (R-2)			<b>410,2</b>		411,8	299,5	367,4		<b>403,1</b>	<b>1,8</b>
	Buena y cubierta (R-3)			<b>399,3</b>		435,2		381,2		<b>399,0</b>	<b>0,1</b>
	Menos buena y poco cubierta (O-2)			<b>366,8</b>		511,9	300,7	338,4		<b>368,0</b>	<b>-0,3</b>
	Menos buena y cubierta (O-3)			<b>355,2</b>		373,0	319,4	372,7		<b>358,7</b>	<b>-1,0</b>
	<b>Categoría Z</b>			<b>387,1</b>		<b>477,8</b>	<b>304,9</b>	<b>356,3</b>		<b>387,6</b>	<b>-0,1</b>

**2.- PRECIO MEDIO NACIONAL DE ANIMALES VIVOS DE LA ESPECIE BOVINA  
(Commission Regulation - R 2017/1185 Art. 11 - Annex I.6)**

CATEGORIA	Alemania (DE)	Irlanda (IE)	España (ES)	Francia (FR)	Italia (IT)	Polonia (PL)	Reino Unido (UK)	UE-28	% España / UE
<b>Bovinos de mas de 6 y menos de 12 meses (Euros/kg vivo) (Media ponderada Frison y Cruzado)</b>	1,95	2,27	<b>2,86</b>	2,60	2,82	2,43	2,32	<b>2,40</b>	<b>19,37</b>
<b>Terberos de 8 días a 4 semanas (Euros/cabeza):</b>									
. <b>FRISON/PAIS</b>	77,53	138,01	<b>158,38</b>	49,00	109,38	169,44	50,00	<b>92,79</b>	<b>70,69</b>
. <b>CRUZADO</b>	163,90	254,98	<b>207,50</b>	185,00	255,31	185,25	228,85	<b>206,14</b>	<b>0,66</b>

**PRECIOS DE MERCADO. PAÍSES MIEMBROS UE**

Semana 01 (del 1 al 7 de enero). Año 2018

**B) OVINO**

**PRECIOS MEDIOS NACIONALES DE LAS CANALES DE LA ESPECIES OVINA, SEGÚN MODELO DE CLASIFICACIÓN (R(CE) No 1308/2013. Annex IV. C)**  
(Commission Regulation - R 2017/1185 Art. 11 - Annex I.6 )  
(EUROS\100 kg CANAL)

CATEGORIA	Bélgica (BE)	Alemania (DE)	España (ES)	Francia (FR)	Irlanda (IE)	Italia (IT)	Holanda (NL)	Polonia (PL)	Portugal (PT)	Reino Unido (UK)	UE-28	% España / UE
<b>Canales de Corderos Pesados (&gt;13 kg)</b>	(*)	539,56	<b>614,20</b>	651,00	450,04	575,00	514,57	(*)		459,48	<b>499,76</b>	<b>22,90</b>
<b>Canales de Corderos Ligeros (&lt;13 kg)</b>			<b>630,55</b>			592,00		(*)	580,00		<b>567,12</b>	<b>11,19</b>

CATEGORIA	Bulgaria (BG)	Estonia (EE)	Grecia (EL)	Croacia (HR)	Letonia (LV)	Hungría (HU)	Rumanía (RO)	Eslovenia (SI)	Eslovaquia (SK)	UE-28	% Eslovaquia/UE
<b>Canales de Corderos Pesados (&gt;13 kg)</b>		c		<b>554,48</b>	325,38		191,67			<b>499,76</b>	<b>10,95</b>
<b>Canales de Corderos Ligeros (&lt;13 kg)</b>	563,28	(*)	(*)	<b>617,11</b>	356,96	625,55	(*)	555,41	(*)	<b>567,12</b>	<b>8,82</b>

"c" Confidential

(\*) Data unavailable

**C) PORCINO**

**PRECIOS MEDIOS NACIONALES DE LAS CANALES DE LA ESPECIE PORCINA, SEGÚN MODELO DE CLASIFICACIÓN (R(CE) No 1308/2013. Annex IV. B)**  
(Commission Regulation - R 2017/1185 Art. 11 - Annex I.6 )  
(EUROS\100 kg CANAL)

CATEGORIA	Bélgica (BE)	Alemania (DE)	España (ES)	Francia (FR)	Irlanda (IE)	Italia (IT)	Holanda (NL)	Polonia (PL)	Portugal (PT)	Reino Unido (UK)	UE-28	% España / UE
<b>Porcino. Clase S (&gt;60% magro)</b>	123,50	144,69	<b>129,04</b>	134,00	144,44		123,98	141,07	144,00	170,46	<b>138,34</b>	<b>-6,72</b>
<b>Porcino. Clase E (60-55% magro)</b>	114,50	141,00	<b>125,01</b>	126,00	143,31	(*)	122,84	139,15	144,00	167,74	<b>139,51</b>	<b>-10,39</b>
<b>Porcino. Clase R (50-45% magro)</b>		111,14	<b>132,31</b>			203,57				164,82	<b>168,83</b>	<b>-21,63</b>
<b>Lechones (Euros/unidad)</b>	38,25	45,50	<b>41,96</b>	27,80		87,30	30,25	47,82	36,00	61,86	<b>44,35</b>	<b>-5,39</b>

(\*) Data unavailable

**D) POLLOS Y HUEVOS**

**PRECIO MEDIO NACIONAL DE CANALES DE POLLOS (65% RENDIMIENTO), Y DE HUEVOS (MEDIA DE LAS CLASES L Y M)**  
(Commission Regulation - R 2017/1185 Art. 11 - Annex I.8 (Eggs) y Annex I.9 (chicken))

CATEGORIA	Bélgica (BE)	Alemania (DE)	España (ES)	Francia (FR)	Irlanda (IE)	Italia (IT)	Holanda (NL)	Polonia (PL)	Portugal (PT)	Reino Unido (UK)	UE-28	% España / UE
<b>Pollos. 65% de rendimiento (Euros/100kg canal)</b>	160,00	271,00	(*)	230,00	96,34	203,75	c	127,72	150,00	(*)	<b>183,27</b>	-
<b>Huevos. Media Clases L y M (Euros/100 kg)</b>	191,92	211,56	(*)	204,66	150,46	245,24	191,00	(*)	170,63	(*)	<b>186,17</b>	-

(\*) Data unavailable

"c" Confidential



GOBIERNO  
DE ESPAÑA

MINISTERIO  
DE AGRICULTURA Y PESCA,  
ALIMENTACIÓN Y MEDIO AMBIENTE