

PRECIOS COYUNTURALES



SEMANA 16 – 2019

Del 15 al 21 de Abril



SUBSECRETARÍA

Subdirección General de Análisis, Coordinación y
Estadística

sgestadi@mapama.es

<http://www.mapama.gob.es/es/estadistica/temas/default.aspx>

Publicación elaborada por la
Subsecretaría
Subdirección General de Análisis, Coordinación y Estadística

**MINISTERIO
DE AGRICULTURA, PESCA
Y ALIMENTACIÓN**

© Ministerio de Agricultura, Pesca y Alimentación
Secretaría General Técnica
Centro de Publicaciones
Catálogo de Publicaciones de la Administración General del Estado:
<http://publicacionesoficiales.boe.es/>

N.I.P.O.: 003190900

Se permite la utilización, copia o reproducción de los datos de este Boletín siempre que se cite expresamente su procedencia.

Índice:

	PÁGINA
PRECIOS MEDIOS NACIONALES.....	4
PRECIOS MEDIOS NACIONALES DE PRODUCTOS AGRÍCOLAS.....	4 - 6
PRECIOS MEDIOS NACIONALES DE PRODUCTOS GANADEROS.....	7 - 8
PRECIOS EN MERCADOS REPRESENTATIVOS DE CEREALES, VINOS Y ACEITES.....	9
PRECIOS MEDIOS EN MERCADOS REPRESENTATIVOS DE CEREALES.....	9 - 11
PRECIOS MEDIOS EN MERCADOS REPRESENTATIVOS DE VINOS.....	12
PRECIOS MEDIOS EN MERCADOS REPRESENTATIVOS DE ACEITES.....	13
PRECIOS DE PRODUCCIÓN DE FRUTAS Y HORTALIZAS EN EL MERCADO INTERIOR.....	14
PRECIOS DE PRODUCCIÓN EN EL MERCADO INTERIOR: FRUTAS.....	14
PRECIOS DE PRODUCCIÓN EN EL MERCADO INTERIOR: PRODUCTOS HORTÍCOLAS.....	16 - 17
PRECIOS REPRESENTATIVOS DE PRODUCTOS GANADEROS.....	18
PRECIOS REPRESENTATIVOS DE PRODUCTOS GANADEROS: BOVINO.....	18
PRECIOS REPRESENTATIVOS DE PRODUCTOS GANADEROS: OVINO.....	19
PRECIOS REPRESENTATIVOS DE PRODUCTOS GANADEROS: PORCINO.....	20 - 21



1. PRECIOS MEDIOS NACIONALES

1.1. PRECIOS MEDIOS NACIONALES DE PRODUCTOS AGRÍCOLAS

1.1.1. Precios Medios Nacionales de Cereales, Oleaginosas, Proteaginosas, Vinos y Aceites.					
PRODUCTOS AGRÍCOLAS (especificaciones)		Semana 15 8 - 14/04	Semana 16 15 - 21/04	Variación semanal euros	Variación semanal %
CEREALES					
(1)	Trigo blando panificable (€/t)	192,31	192,01	-0,30	-0,16
(1)	Trigo duro (€/t)	213,98	213,98	0,00	0,00
(1)	Cebada pienso (€/t)	180,16	179,53	-0,63	-0,35
(1)	Cebada malta (€/t)	189,81	189,62	-0,19	-0,10
(1)	Maíz grano (€/t)	180,35	180,33	-0,02	-0,01
(4)	Arroz cáscara (€/t)	323,91	323,92	0,01	0,00
(4)	Arroz blanco (€/t)	524,49	524,50	0,01	0,00
(4)	Arroz blanco vaporizado (€/t)	623,22	623,22	0,00	0,00
ALFALFA, PIPA DE GIRASOL, COLZA Y GUISANTES					
(1)	Alfalfa (€/t)	185,29	185,29	-0,00	0,00
(1)	Pipa de girasol 9-2-44 (€/t)	307,26	307,26	0,00	0,00
(1)	Pipa de girasol alto oleico (€/t)	356,54	356,54	0,00	0,00
(4)	Colza grano (€/t)	316,90	318,88	1,98	0,62
(4)	Guisantes secos (€/t)	208,81	208,45	-0,36	-0,17
VINOS					
(2)	Vino blanco sin DOP/IGP (€/hectolitro)	29,14	28,67	-0,47	-1,60
(2)	Vino tinto sin DOP/IGP, 12 p. color (€/hectolitro)	40,96	38,17	-2,79	-6,82
(2)	Vino con DOP/IGP blanco RUEDA (€/hectolitro)	(*) 202,39	(**) 202,39	0,00	0,00
(2)	Vino con DOP/IGP tinto RIOJA (€/hectolitro)	(*) 240,30	(**) 240,30	0,00	0,00
ACEITES VEGETALES					
(3)	Aceite de oliva virgen extra < 0,8° (€/100 kg)	239,92	240,73	0,81	0,34
(3)	Aceite de oliva virgen, de 0,8° a 2° (€/100 kg)	210,97	208,11	-2,86	-1,36
(3)	Aceite de oliva lampante > 2° (€/100 kg)	190,37	190,24	-0,13	-0,07
(3)	Aceite de oliva refinado (€/100 kg) (***)	203,19	201,38	-1,82	-0,89
(3)	Aceite de oliva orujo crudo (€/100 kg) (****)	82,67	82,67	-0,00	0,00
(3)	Aceite de oliva orujo refinado (€/100 kg) (****)	115,79	115,79	0,00	0,00
(3)	Aceite de girasol refinado (€/100 kg) (****)	71,82	71,92	0,10	0,14

Posición comercial:

(1) Entrada industria; (2) Salida bodega; (3) Salida almazara; (4) Granel sobre almacén

(*) (**) En los vinos con DOP/IGP los precios son mensuales. (*) Precios Febrero 2019. (**) Precio Marzo 2019.

(***) Aceite de oliva refinado. Valores media aritmética de Córdoba, Jaén, Sevilla y Tarragona

(****) Aceites de orujo crudo y orujo refinado. Valores media aritmética de Córdoba, Jaén y Tarragona.

(*****) Aceite de girasol refinado. Valores media aritmética de Córdoba, Sevilla y Tarragona.

COMENTARIOS DE MERCADO

• **CEREALES** (▼=): Bajadas generalizadas en las cotizaciones del conjunto de los cereales, con descensos del (-0,35%) en el precio de la **cebada pienso**, del (-0,16%) en el del **trigo blando panificable**, del (-0,10%) en el de la **cebada malta**, y del (-0,01%) en el del **maíz grano**.

Las cotizaciones de trigo y duro y arroz permanecen estables.

• **ALFALFA, PIPA DE GIRASOL, COLZA Y GUISANTES** (=▲▼): Mantenimiento de las cotizaciones de la **alfalfa** y **pipa de girasol**. La cotización de la **colza grano** sube un 0,17%, y la del **guisante seco** desciende un (-0,17%).

• **VINOS** (▼=): Nuevos descensos en las cotizaciones de los vinos sin DOP/IGP, recogiendo una variación respecto de la semana anterior del (-6,82%) en el **vino tinto** de 12 puntos de color y del (-1,60%) en el **vino blanco**.

Respecto de los vinos con DOP/IGP el blanco RUEDA de la vendimia 2018 ha comenzado a comercializarse manteniendo los precios del pasado mes de Febrero. El tinto RIOJA de la vendimia 2018 aún no se ha empezado a comercializar.

• **ACEITES VEGETALES** (▼=▲): Predominio de los descensos en las cotizaciones semanales de los **aceites de oliva**, de los que tan sólo el **aceite virgen extra** sube un 0,34%. Los descensos se han producido en **aceite de oliva virgen** (-1,36%), **aceite de oliva refinado** (-0,89%) y **aceite lampante** (-0,07%). Los **aceites de orujo** mantienen las cotizaciones.

El **aceite de girasol refinado** sube un 0,17%.

1.1.2. Precios Medios Nacionales en Origen de Frutas y Hortalizas					
PRODUCTOS AGRÍCOLAS (especificaciones)		Semana 15 08/04-14/04	Semana 16 15/04-21/04	Variación semanal euros	Variación semanal %
FRUTAS					
(4)	Limón (€/100 kg)	15,23	15,92	0,69	4,55
(4)	Naranja (€/100 kg)	15,23	14,63	-0,61	-3,98
(4)	Manzana Golden (€/100 kg)	36,75	35,00	-1,75	-4,76
(4)	Pera Blanquilla (€/100 kg)	55,00	55,00	0,00	0,00
(4)	Aguacate (€/100 kg)	192,45	185,31	-7,15	-3,71
(4)	Níspero (€/100 kg)	177,04	175,43	-1,60	-0,91
(4)	Plátano (€/100 kg)	25,17	25,30	0,13	0,52
HORTALIZAS					
(4)	Acelga (€/100kg)	49,01	49,09	0,07	0,15
(4)	Alcachofa (€/100kg)	48,08	50,19	2,10	4,37
(4)	Berenjena (€/100 kg)	25,93	27,33	1,40	5,41
(4)	Calabacín (€/100 kg)	43,65	28,97	-14,68	-33,63
(4)	Cebolla (€/100 kg)	42,29	44,39	2,10	4,97
(4)	Champiñón (€/100kg)	149,99	149,99	0,00	0,00
(4)	Coliflor (€/100kg)	43,09	42,88	-0,21	-0,49
(4)	Col-repollo (€/100kg)	41,47	41,82	0,35	0,84
(4)	Escarola (€/100kg)	35,87	36,96	1,09	3,05
(4)	Espárrago (€/100kg)	261,17	254,33	-6,84	-2,62
(4)	Fresa (€/100 kg)	66,00	74,00	8,00	12,12
(4)	Haba verde (€/100 kg)	84,18	86,27	2,09	2,48
(4)	Judía verde tipo plana (€/100 kg)	210,42	161,10	-49,32	-23,44
(4)	Lechuga Romana (€/100 ud)	22,26	23,85	1,60	7,17
(4)	Pepino (€/100 kg)	37,28	20,23	-17,05	-45,74
(4)	Pimiento verde tipo italiano (€/100 kg)	106,03	102,86	-3,18	-3,00
(4)	Tomate liso (€/100 kg)	69,65	65,05	-4,59	-6,60
(4)	Zanahoria (€/100 kg)	51,40	51,40	0,00	0,00
(4)	Patata (€/100 kg)	47,60	49,27	1,67	3,51

Posición comercial:

(4) Granel: sobre árbol, finca, almacén, agricultor, alhóndiga, lonja

COMENTARIOS DE MERCADO

- **CÍTRICOS (▲▼):** Se interrumpe, por fin, esta semana, la línea descendente que venía trazando en los últimos dos meses el precio medio en origen del *limón Fino* (4,55%), que remonta ligeramente, al tiempo que sigue descendiendo el de la *naranja tipo Navel* (-3,98%), permaneciendo este último en niveles en torno a un 55% por debajo de los registrados en la misma semana de 2018.
- **FRUTAS DE PEPITA (▼=):** Desciende de forma significativa esta semana la cotización media nacional de la *manzana Golden* (-4,76%), que acusa la bajada en los mercados aragoneses, mientras que la de la *pera Blanquilla* no varía.
- Se detiene la caída de los últimos tiempos del precio en origen del *plátano canario* (-0,52%), quedándose unos 20 céntimos/kg por debajo del que se observó en la misma semana del año pasado, baja el *aguacate* (-3,71%) y comienza la campaña del *níspero* (-0,91%) con cotizaciones en origen alrededor de un 20% por encima de las registradas en el inicio de la temporada de 2018.
- **HORTALIZAS (▲▼):** Más productos con cotizaciones al alza entre los hortícolas en seguimiento esta semana, pero destaca la magnitud de los descensos relativos de los tres que más bajan: *pepino* (-45,74%) —se imponen las bajadas de las variedades rugosas—, *calabacín* (-33,63%) —vuelve a la senda descendente tras varias semanas de subidas— y *judía verde plana* (-23,44%). En sentido contrario, solo cabe citar la de la *fresa* (12,12%) como subida algo relevante. Continúa la escalada propia de estas fechas del precio medio en origen de la *patata* (3,51%).

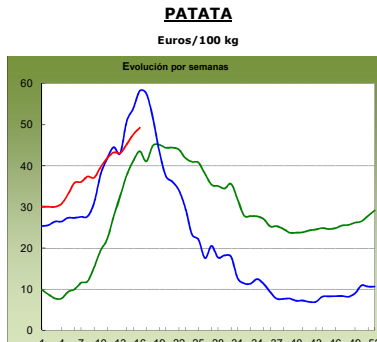
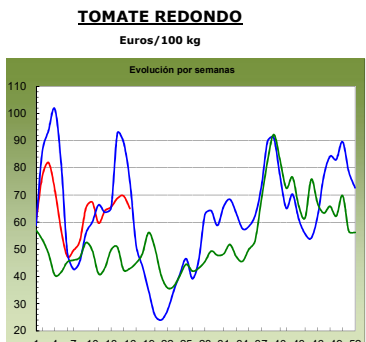
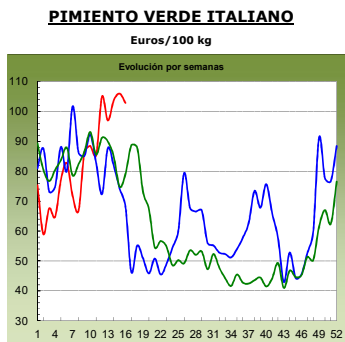
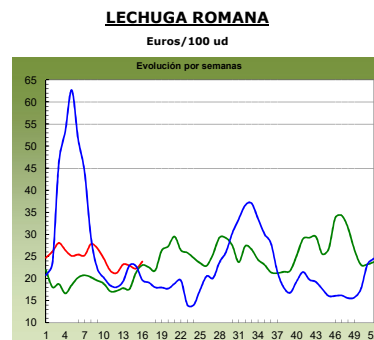
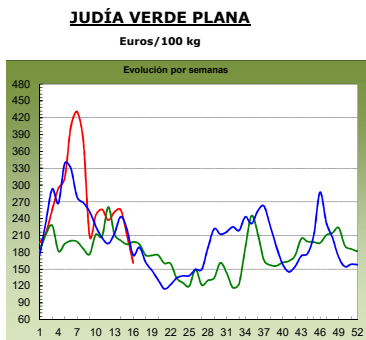
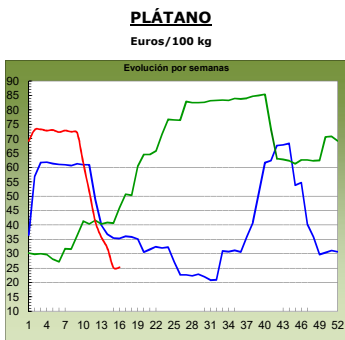
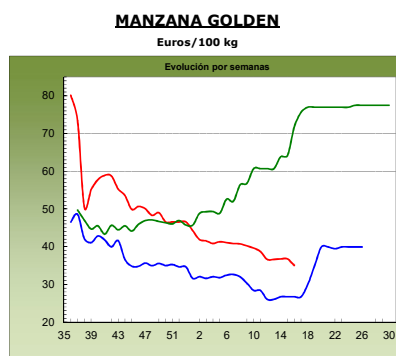
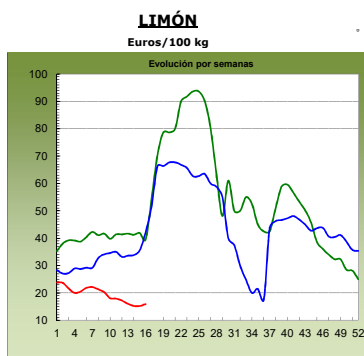
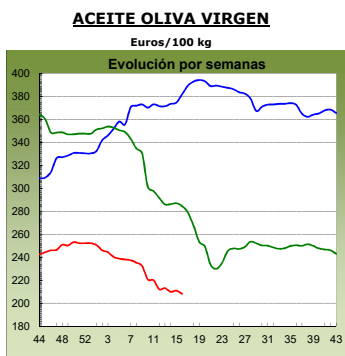
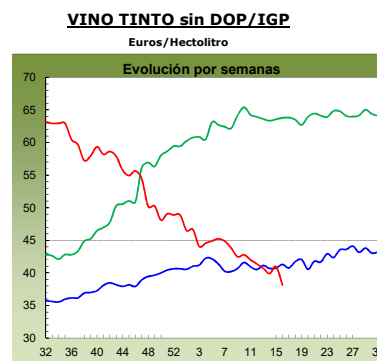
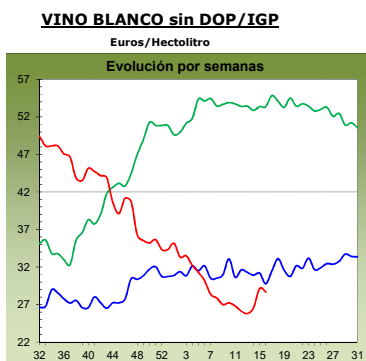
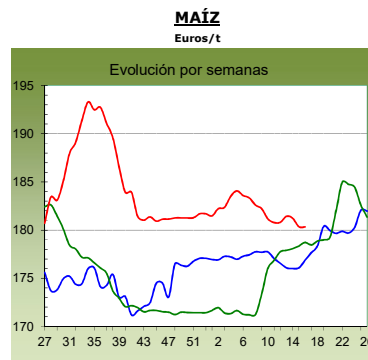
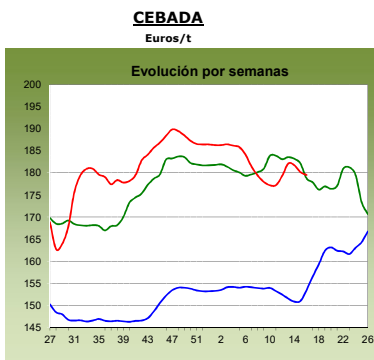
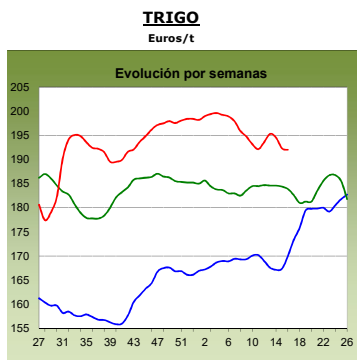

2017
antepenúltima campaña

2018
penúltima campaña

2019
última campaña

1.2. PRECIOS MEDIOS NACIONALES DE PRODUCTOS GANADEROS

1.2.1. Precios Medios Nacionales de Productos Ganaderos					
PRODUCTOS GANADEROS (especificaciones)		Semana 15 08-14/04	Semana 16 15-21/04	Variación semanal euros	Variación semanal %
VACUNO					
(5)	Ternera, 180-300 kilos (€/100 kg canal)	384,74	384,74	0,00	0,00
(5)	Machos de 12 a 24 meses (Clase R) (€/100 kg canal)	372,67	375,80	3,13	0,84
(5)	Animales de 8 a 12 meses (Clase R) (€/100 kg canal)	393,05	394,72	1,67	0,42
(5)	Bovino vivo, conjunto categorías (€/100 kg vivo)	198,19	198,25	0,06	0,03
CORDERO					
(5)	Corderos 9-19 kilos (€/100 kg canal)	585,91	585,98	0,07	0,01
(5)	Corderos 12-16 kilos (€/100 kg canal)	558,98	558,98	0,00	0,00
(5)	Corderos Ligeros (12-13 kilos) (€/100 kg canal)	580,13	580,13	0,00	0,00
(5)	Corderos Pesados (13-16 kilos) (€/100 kg canal)	537,83	537,83	0,00	0,00
PORCINO					
(5)	Porcino >60% magro (Clase S) (€/100 kg canal)	166,77	173,16	6,39	3,83
(5)	Porcino 60-55% magro (Clase E) (€/100 kg canal)	160,32	165,96	5,64	3,52
(5)	Porcino 55-50% magro (Clase U) (€/100 kg canal)	167,92	172,63	4,71	2,80
(5)	Porcino 50-45% magro (Clase R) (€/100 kg canal)	165,37	168,92	3,55	2,15
(5)	Lechon 20 kg (€/unidad)	59,56	59,97	0,41	0,69
POLLO					
(6)	Pollo, media de canales del 83% y 65% rdto. (€/100 kg canal)	148,57	148,74	0,17	0,11
(6)	Pollo P10 (83% rdto.) (€/100 kg canal)	144,76	145,02	0,26	0,18
(6)	Pollo P90 (65% rdto.) (€/100 kg canal)	149,11	149,27	0,16	0,11
HUEVOS					
(7)	Huevos, media Clase L y M (€/100 kg)	90,10	88,54	-1,56	-1,73
(7)	Huevos - Clase L (€/docena)	0,73	0,72	-0,01	-1,37
(7)	Huevos - Clase M (€/docena)	0,64	0,62	-0,02	-3,13
CONEJO					
(8)	Conejo 1,8-2,2 kilo,vivo (€/100 kg)	190,56	189,35	-1,21	-0,63
LECHE Y PRODUCTOS LÁCTEOS					
(10)	Suero de leche en polvo (€/100 kg)	103,80	84,62	-19,18	-18,48
(9)	Leche de vaca (€/100 litros). Fuente: FEGA	Precio febrero 2019: 33,00 €/100 litros			
MIEL					
(11)	Miel multifloral a granel (€/100 kg)	Precio febrero 2019: 279,85 €/100 kg			

Posición comercial:

(5) Entrada matadero; (6) Salida muelle matadero; (7) Salida muelle centro de embalaje; (8) Salida granja;
(9) Precio pagado al ganadero; (10) Precio franco fábrica sin impuestos ni costes; (11) Venta a la industria o mayorista

COMENTARIOS DE MERCADO

- **VACUNO** (▲=): Semana atípica en la comercialización del vacuno debido al menor número de días laborales, con un registro menor de transacciones. Sobre las **canales de vacuno**, subida de cotizaciones en las canales de los machos 12-24 meses del 0,84% y del 0,42% en las canales de los animales 8-12 meses. Precios estables (0,00%) en las canales de ternera. Los **animales vivos** también registran estabilidad en sus cotizaciones (0,03%) con pocos movimientos comerciales.
- **OVINO** (=): Las subidas de cotizaciones en las **canales de cordero** iniciadas en marzo no encuentran continuidad en abril donde, por cuarta semana consecutiva, se repiten los precios. La proximidad del Ramadán no aumenta la demanda tanto como se esperaba.
- **PORCINO** (▲): Las noticias que se suceden sobre la propagación de la PPA en China y el aumento de sacrificios en su cabaña de porcino debido a la enfermedad hacen que los precios del porcino, a nivel mundial, tanto de la carne como de los animales vivos, sigan con la tendencia ascendente iniciada en febrero. Respecto al sector nacional, las cotizaciones de las **canales de porcino de capa blanca** se mantienen al alza (3,08% en la semana y 30,00% desde febrero), con una demanda exterior muy elevada. La demanda de **lechones base 20 kg** (▲) sigue siendo superior a la oferta, registrándose nuevas subidas en las cotizaciones de este producto (0,69%). Lo más destacado es que en España, debido a la festividad de la Semana Santa, sólo ha habido tres días hábiles, por lo que las operaciones no han sido muy numerosas. Los altos precios del porcino de cebo y de la carne hacen que los cebadores cubran rápidamente las plazas que les quedan vacías para así poder aprovechar esta coyuntura en el sector.
- **POLLOS** (=): Leve variación del 0,11%, de media, en las cotizaciones de las **canales de pollo**. Equilibrio entre oferta y demanda.
- **HUEVOS** (▼): Semana marcada por el menor número de días hábiles debido a la Semana Santa, lo que ha llevado a una menor demanda de huevos, con el consiguiente descenso de precios (-1,37% en la docena de la Clase L y -3,13% en la de la Clase M).
- **CONEJO** (▼): Descenso del (-0,63%) en las cotizaciones semanales del **conejo vivo de granja**. Baja demanda a unos precios muy elevados para la época del año en la que se está (no se alcanzaban estos valores en un mes de abril desde 2014).
- **PRODUCTOS LÁCTEOS** (▼): La subida de precios puntual en el **suero de leche en polvo** de la semana pasada se corrige en ésta, anotándose una bajada del (-18,48%).

1.2.2. Precios Medios Nacionales de Productos Ganaderos: Gráficos

VACUNO VIVO

Euro/100 kg vivo

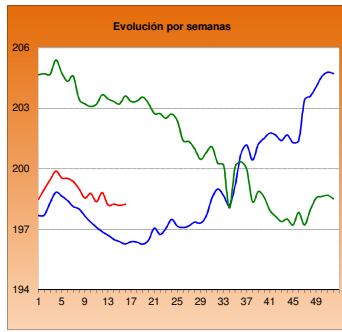

MACHOS 12-24 MESES (Clase R)

Euro/100 kg canal

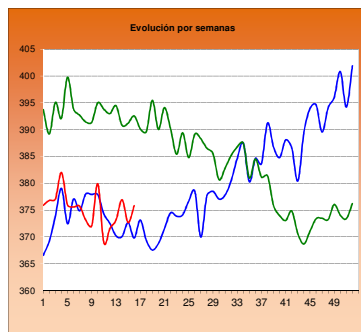

TERNERAS (Conjunto de Clases)

Euro/100 kg canal

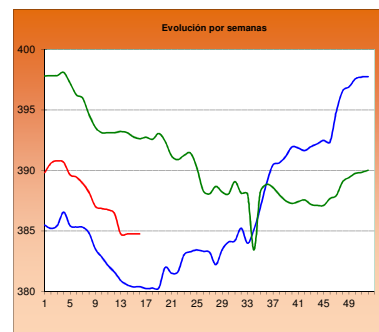

ANIMALES DE 8-12 MESES (Clase R)

Euro/100 kg canal

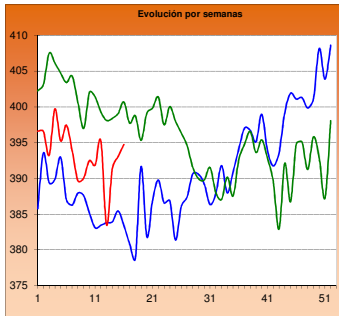

CORDERO 12-16 kilos

Euro/100 kg canal

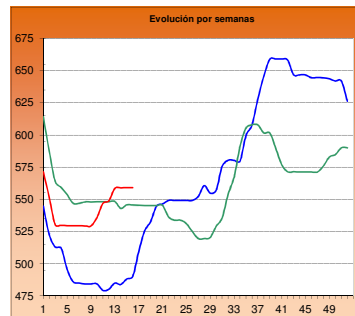

CORDERO 9-19 kilos

Euro/100 kg canal

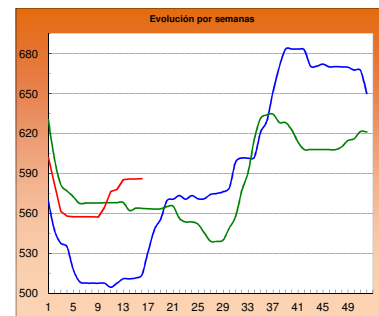

PORCINO >60% magro (Clase S)

Euro/100 kg canal

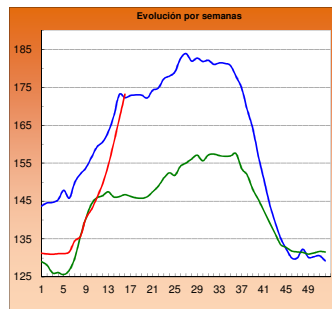

PORCINO 60-55% magro (Clase E)

Euro/100 kg canal

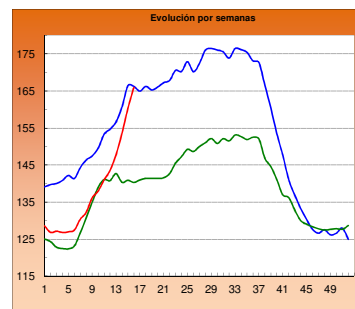

LECHONES Base 20 kg

Euro/unidad

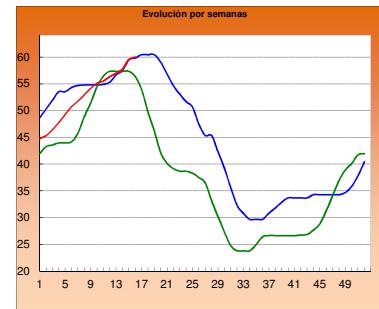

POLLO Canales del 83% y 65% rdto.

Euro/100 kg canal

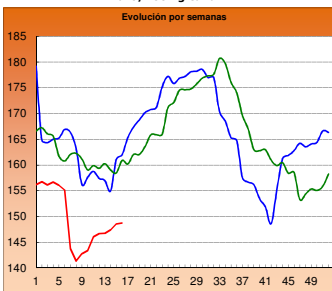

POLLO P90

Euro/100 kg canal

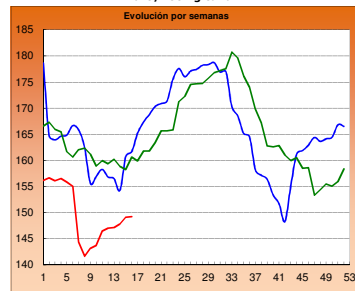

POLLO P10

Euro/100 kg canal

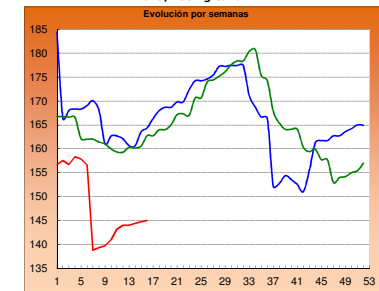

HUEVOS Clase L

Euro/ Docena

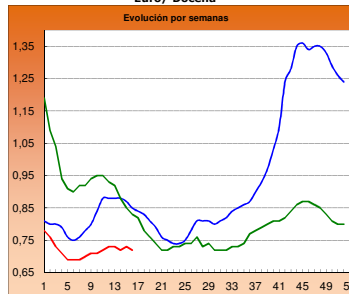

HUEVOS Clase M

Euro/ Docena

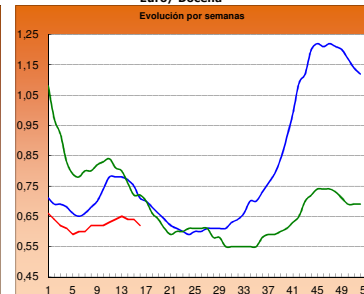

CONEJO VIVO

Euro/100 kg vivo

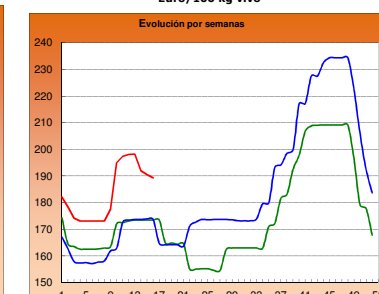

■ 2017

■ 2018

■ 2019

2.- PRECIOS EN MERCADOS REPRESENTATIVOS DE CEREALES, VINOS Y ACEITES

2.1. PRECIOS EN MERCADOS REPRESENTATIVOS DE CEREALES

2.1.1. Precios Medios en Mercados Representativos: Trigo

Precios en Euro/Tonelada

REGLAMENTO (UE) 2017/1185 DE LA COMISION. Artículo 11, Anexo I. 1.

Precios de comercio al por mayor. Mercancía nacional y/o importada, sobre vehículo

PRODUCTO	MERCADO REPRESENTATIVO	Semana 8-14/04 2019	Semana 15-21/04 2019	Variación €
Trigo Blando Panificable	Albacete	197,00	197,00	0,00
	Ávila	190,00	190,00	0,00
	Barcelona	205,00	204,00	-1,00
	Burgos	183,80	183,80	0,00
	Cádiz	220,00	220,00	0,00
	Guadalajara	188,00	188,00	0,00
	Huesca	192,00	192,00	0,00
	León	190,00	190,00	0,00
	Lérida	188,00	188,00	0,00
	Madrid	188,00	188,00	0,00
	Murcia	206,00	206,00	0,00
	Navarra	190,00	190,00	0,00
	Palencia	188,20	187,40	-0,80
	Pontevedra	206,00	206,00	0,00
	Salamanca	192,00	192,00	0,00
	Segovia	188,60	184,60	-4,00
	Sevilla	220,00	220,00	0,00
	Soria	189,60	189,60	0,00
	Tarragona	197,00	196,00	-1,00
	Valladolid	189,00	189,00	0,00
Zamora	189,00	189,00	0,00	
Zaragoza	190,00	190,00	0,00	
Trigo Duro	Cádiz	210,00	210,00	0,00
	Córdoba	219,00	219,00	0,00
	Sevilla	210,00	210,00	0,00
	Zaragoza	218,00	218,00	0,00

2.1.2. Precios Medios en Mercados Representativos: Cebada

Precios en Euro/Tonelada

REGLAMENTO (UE) 2017/1185 DE LA COMISION. Artículo 11, Anexo I. 1.

Precios de comercio al por mayor. Mercancía nacional y/o importada, sobre vehículo

PRODUCTO	MERCADO REPRESENTATIVO	Semana 8-14/04 2019	Semana 15-21/04 2019	Variación €
Cebada Pienso	Albacete	176,90	176,90	0,00
	Ávila	179,00	178,00	-1,00
	Burgos	174,00	174,00	0,00
	Cádiz	196,00	196,00	0,00
	Ciudad Real	179,50	179,50	0,00
	Córdoba	188,00	188,00	0,00
	La Coruña	204,00	204,00	0,00
	Cuenca	179,00	179,00	0,00
	Granada	199,00	190,00	-9,00
	Guadalajara	173,40	173,40	0,00
	Huesca	174,00	174,00	0,00
	León	180,00	180,00	0,00
	Lérida	174,00	174,00	0,00
	Murcia	189,00	189,00	0,00
	Palencia	176,00	174,00	-2,00
	Salamanca	183,00	182,00	-1,00
	Segovia	177,00	174,00	-3,00
	Soria	178,00	178,00	0,00
	Teruel	177,00	177,00	0,00
	Toledo	183,40	180,80	-2,60
Valladolid	177,00	177,00	0,00	
Zamora	180,00	180,00	0,00	
Zaragoza	177,00	177,00	0,00	
Cebada Malta	Albacete	207,00	202,00	-5,00
	Burgos	172,40	172,40	0,00
	Ciudad Real	179,80	191,80	12,00
	Cuenca	205,00	202,00	-3,00
	Guadalajara	182,20	183,80	1,60
	Huesca	196,00	195,00	-1,00
	Lérida	199,00	200,00	1,00
	Madrid	195,00	213,00	18,00
	Navarra	197,00	190,00	-7,00
	Palencia	182,60	182,60	0,00
	Salamanca	188,00	187,00	-1,00
	Segovia	184,00	182,00	-2,00
	Soria	185,00	185,00	0,00
	Teruel	194,00	189,00	-5,00
	Toledo	192,00	192,00	0,00
	Valladolid	181,20	181,20	0,00
	Zamora	187,00	187,00	0,00
Zaragoza	184,00	189,00	5,00	

2.1.3. Precios Medios en Mercados Representativos: Maíz y Arroz

Precios en Euro/Tonelada

REGLAMENTO (UE) 2017/1185 DE LA COMISION. Artículo 11, Anexo I. 1. Cereales y 2 Arroz

Maíz grano, precios de comercio al por mayor. Mercancía nacional y/o importada, sobre vehículo

Arroz cáscara y arroz blanco, precios salida almacén agricultor

PRODUCTO	MERCADO REPRESENTATIVO	Semana 8-14/04 2019	Semana 15-21/04 2019	Variación €
Maíz Grano	Albacete	173,60	173,60	0,00
	Badajoz	183,00	183,00	0,00
	Cáceres	183,00	183,00	0,00
	Ciudad Real	189,20	189,20	0,00
	Cordoba	180,00	180,00	0,00
	La Coruña	175,00	175,00	0,00
	Gerona	181,00	180,00	-1,00
	Huesca	180,00	180,00	0,00
	León	176,60	176,60	0,00
	Lerida	174,00	174,00	0,00
	Madrid	175,00	175,00	0,00
	Navarra	185,00	185,00	0,00
	Pontevedra	175,00	175,00	0,00
	Salamanca	188,00	188,00	0,00
	Sevilla	188,00	188,00	0,00
	Toledo	185,80	185,80	0,00
	Valladolid	184,00	184,00	0,00
Zamora	178,00	178,00	0,00	
Zaragoza	180,00	180,00	0,00	
Arroz Cáscara (Indica)	Badajoz	297,00	297,00	0,00
	Sevilla	331,00	331,00	0,00
	Valencia	260,00	260,00	0,00
Arroz Cáscara (Japónica)	Badajoz	304,63	304,75	0,12
	Sevilla	340,80	340,80	0,00
	Valencia	355,00	355,00	0,00
Arroz Blanco (Indica)	Sevilla	490,00	490,00	0,00
	Valencia	557,50	557,50	0,00
Arroz Blanco (Japónica)	Badajoz	595,00	595,00	0,00
	Sevilla	500,00	500,00	0,00
	Valencia	572,50	572,50	0,00
Arroz Blanco Vaporizado (Indica)	Badajoz	650,00	650,00	0,00
	Sevilla	612,00	612,00	0,00
	Valencia	595,00	595,00	0,00
Arroz Partido	Sevilla	307,00	307,00	0,00
	Valencia	312,50	312,50	0,00

2.2. PRECIOS EN MERCADOS REPRESENTATIVOS DE VINOS

R. EJECUCIÓN (UE) 2017/1185 DE LA COMISION. Artículo 11, Anexo II. 3.

En €/hectólitro, salida bodega, a granel, pago al contado sin I. V. A.

PRODUCTO	MERCADO REPRESENTATIVO	Semana 8-14/04 2019	Semana 15-21/04 2019	Variación €
Vino Blanco sin DOP/IPG	Albacete	47,55	46,62	-0,93
	Badajoz	27,07	27,07	0,00
	Ciudad Real	26,77	26,77	0,00
	Cuenca	25,01	25,01	0,00
	Toledo	35,02	32,78	-2,24
Vino Tinto sin DOP / IPG	Precio de vino tinto referido al producto de 12 puntos de color			
	Albacete	48,87	40,28	-8,59
	Ciudad Real	33,69	29,76	-3,93
	Cuenca	36,54	40,07	3,53
	Badajoz	43,76	43,76	0,00
	Murcia	42,92	46,02	3,10
	Toledo	41,16	39,60	-1,56
	Valencia	33,66	33,17	-0,49
PRODUCTO ZONA DOP / IPG	Euros / Hectólitro			Variación €
		Febrero	Marzo	
VINO BLANCO co	RUEDA	202,39	202,39	0,00
VINO TINTO con I	RIOJA	240,30	240,30	0,00

2.3. PRECIOS EN MERCADOS REPRESENTATIVOS DE ACEITES

Aceites. Precios sobre almazara, en €/100 kg, sin I.V.A. Rgto. 2017/1185. Art.11. Anexo I.3.
Semilla de girasol. Precios en centros de demanda, en €/100 kg, sin I.V.A. Rgto 2017/1185. Art. 8

PRODUCTO Y ESPECIFICACIONES	MERCADO REPRESENTATIVO	Semana 8-14/04 2019	Semana 15-21/04 2019	Variación €
ACEITE DE OLIVA VIRGEN EXTRA Menos de 0,8°	Badajoz	247,50	247,50	0,00
	Ciudad Real	245,00	240,00	-5,00
	Córdoba	235,50	235,50	0,00
	Granada	242,20	240,45	-1,75
	Jaén	233,63	239,00	5,38
	Málaga	243,68	243,75	0,06
	Sevilla	247,71	247,71	0,00
	Tarragona	262,50	257,50	-5,00
	Toledo	241,00	239,00	-2,00
ACEITE DE OLIVA VIRGEN De 0,8° a 2°	Badajoz	215,00	215,00	0,00
	Córdoba	211,50	211,50	0,00
	Granada	215,00	214,25	-0,75
	Jaén	209,44	202,50	-6,94
	Sevilla	213,19	216,50	3,32
	Cadiz	192,50	209,00	16,50
	Tarragona	217,50	212,50	-5,00
	Toledo	214,00	213,00	-1,00
ACEITE DE OLIVA LAMPANTE Más de 2°	Córdoba	192,00	192,00	0,00
	Granada	194,75	194,90	0,15
	Jaén	189,13	189,00	-0,13
	Málaga	199,24	201,00	1,76
	Sevilla	199,12	200,00	0,88
	Tarragona	175,00	170,00	-5,00
	Badajoz	195,00	195,00	0,00
ACEITE DE OLIVA REFINADO	Córdoba	201,50	201,50	0,00
	Jaén	204,75	202,50	-2,25
	Sevilla	201,50	201,50	0,00
	Tarragona	205,00	200,00	-5,00
ACEITE DE ORUJO CRUDO	Córdoba	83,00	83,00	0,00
	Jaén	85,00	85,00	0,00
	Tarragona	80,00	80,00	0,00
ACEITE DE ORUJO REFINADO	Córdoba	116,63	116,63	0,00
	Jaén	115,75	115,75	0,00
	Tarragona	115,00	115,00	0,00
ACEITE DE GIRASOL REFINADO	Córdoba	71,78	71,78	0,00
	Sevilla	72,18	71,99	-0,19
	Tarragona	71,50	72,00	0,50
PIPA DE GIRASOL (9 - 2 - 44)	Sur	317,97	317,97	0,00
	Centro	288,71	288,71	0,00
	Norte	306,00	306,00	0,00

3. PRECIOS DE PRODUCCIÓN DE FRUTAS Y HORTALIZAS EN EL MERCADO INTERIOR

3.1. PRECIOS DE PRODUCCIÓN EN EL MERCADO INTERIOR FRUTAS

3.1.1. Precios de Producción de Frutas en el Mercado Interior:

Precios diarios y Precios Medios Ponderados Semanales en mercados representativos provinciales.

Precios a la salida del centro de acondicionamiento de productos seleccionados, embalados y, en su caso, en palés (€/100 kg peso neto)

CÍTRICOS

PRODUCTO	MERCADO	VARIEDAD O TIPO	CAT.	CALIBRE	DIA/MES							
					15/4	16/4	17/4	18/4	19/4	20/4	21/4	PMPS
LIMÓN	Alicante	Fino	I	3-4	82,74	79,80	82,73	83,70	83,00	--	--	82,39
	Málaga	Fino	I	3-4	105,00	103,00	101,00	102,00	101,00	--	--	102,34
	Murcia	Fino	I	3-4	91,00	90,00	91,00	92,00	93,00	--	--	91,41
MANDARINA	Castellón	Murkott	I	1-2	50,00	50,00	50,00	50,00	--	37,16	--	43,48
	Castellón	Nadorcott	I	1-2	66,41	77,00	124,55	76,53	54,35	--	--	73,20
	Valencia	Nadorcott	I	1-2	119,95	115,86	111,47	113,46	110,21	114,34	114,03	114,89
	Castellón	Orri	I	1-2	113,86	122,97	109,50	99,02	52,51	83,45	--	99,14
	Valencia	Orri	I	1-2	129,98	127,60	128,34	127,46	167,02	114,96	167,02	128,02
	Castellón	Ortanique	I	1-2	50,65	51,57	52,75	50,68	51,60	45,23	--	50,25
	Valencia	Ortanique	I	1-2	62,37	65,32	61,64	61,14	63,32	56,69	47,82	60,72
	Valencia	Tango	I	1-2	126,76	127,08	123,77	127,72	141,40	131,91	129,14	129,62
NARANJA	Castellón	Navel Lane Late	I	3-6	49,96	49,06	49,26	48,04	67,11	51,00	--	50,17
	Valencia	Navel Lane Late	I	3-6	45,58	48,02	48,35	46,50	--	25,78	52,20	47,48
	Valencia	Navel Powel	I	3-6	41,11	41,11	41,11	57,91	--	--	--	53,22
	Castellón	Navelate	I	3-6	66,58	72,84	74,26	66,58	--	77,10	--	72,39
	Castellón	Salustiana	I	3-6	62,65	66,83	59,92	55,84	55,39	59,83	--	60,57
	Valencia	Salustiana	I	3-6	43,77	43,89	43,89	43,89	--	--	--	43,81
	Valencia	Valencia Late	I	3-6	--	--	--	50,52	--	--	--	50,52

FRUTAS DE PEPITA

PRODUCTO	MERCADO	VARIEDAD O TIPO	CAT.	CALIBRE mm	DIA/MES							
					15/4	16/4	17/4	18/4	19/4	20/4	21/4	PMPS
MANZANA	Gerona	Fuji	I	70-80	101,54	101,54	101,54	101,54	--	--	--	101,54
	Zaragoza	Fuji	I	70-80	97,00	--	--	--	--	--	--	97,00
	Gerona	Golden Delicious	I	70-80	100,32	100,32	100,32	100,32	--	--	--	100,32
	Lérida	Golden Delicious	I	70-80	64,45	62,78	67,75	61,54	56,50	--	--	62,43
	Zaragoza	Golden Delicious	I	70-80	72,38	62,95	90,33	--	--	--	--	80,86
	Gerona	Granny Smith	I	70-80	83,49	83,49	83,49	83,49	--	--	--	83,49
	Lérida	Granny Smith	I	70-80	46,50	46,50	46,50	46,50	46,50	--	--	46,50
	Lérida	Red Chief	I	70-80	54,50	54,50	54,50	54,50	54,50	--	--	54,50
	Zaragoza	Red Chief	I	70-80	126,70	126,70	129,50	--	--	--	--	128,16
	Gerona	Red Delicious	I	70-80	100,68	100,68	100,68	100,68	--	--	--	100,68
Lérida	Royal Gala	I	70-80	64,50	64,50	64,50	64,50	64,50	--	--	64,50	
PERA	Zaragoza	Blanquilla	I	55-60	74,32	70,00	74,88	--	--	--	--	74,45
	La Rioja	Conferencia	I	60-65+	73,00	73,00	73,00	73,00	73,00	--	--	73,00
	Lérida	Conferencia	I	60-65+	70,52	71,15	74,67	68,08	79,00	--	--	72,33
	Zaragoza	Conferencia	I	60-65+	71,45	68,60	70,57	--	--	--	--	70,03

FRUTAS DE HUESO

PRODUCTO	MERCADO	VARIEDAD O TIPO	CAT.	CALIBRE mm	DIA/MES							
					15/4	16/4	17/4	18/4	19/4	20/4	21/4	PMPS
AGUACATE	Granada	Hass	-	-	265,00	265,00	265,00	265,00	--	265,00	--	265,00

3.1.2. Precios de Producción de Frutas en el Mercado Interior: Precios Medios Ponderados Semanales Nacionales

Referencia: Reglamento Delegado (UE) 2017/891 de la Comisión, de 13 de marzo (DOUE de 25 de mayo). Art. 55 y Anexo VI
Precios a la salida del centro de acondicionamiento de productos seleccionados, embalados y, en su caso, en palés (€/100kg peso neto)

CÍTRICOS

PRODUCTO	MERCADO	VARIEDAD O TIPO	CAT.	CALIBRE	PRECIO MEDIO PONDERADO SEMANAL NACIONAL Semana 16 - 2019: 15/04 - 21/04
LIMÓN	ESPAÑA	Todas las variedades	I	3-4	88,58
MANDARINA	ESPAÑA	Todas las variedades	I	1-2	91,45
NARANJA	ESPAÑA	Lanelate	I	3-6	45,09
	ESPAÑA	Navelate	I	3-6	72,39
	ESPAÑA	Salustiana	I	3-6	45,47
	ESPAÑA	Valencia Late	I	3-6	50,52

FRUTAS DE PEPITA

PRODUCTO	MERCADO	VARIEDAD O TIPO	CAT.	CALIBRE mm	PRECIO MEDIO PONDERADO SEMANAL NACIONAL Semana 16 - 2019: 15/04 - 21/04
MANZANA	ESPAÑA	Fuji	I	70/80	97,33
	ESPAÑA	Golden delicious	I	70/80	67,64
	ESPAÑA	Granny Smith	I	70/80	47,44
	ESPAÑA	Red Delicious y demás Var. Rojas	I	70/80	73,31
PERA	ESPAÑA	Blanquilla	I	55-60	70,71
	ESPAÑA	Conferencia	I	60/65+	72,22

FRUTAS DE HUESO

PRODUCTO	MERCADO	VARIEDAD O TIPO	CAT.	CALIBRE mm	PRECIO MEDIO PONDERADO SEMANAL NACIONAL Semana 16 - 2019: 15/04 - 21/04
AGUACATE	ESPAÑA	Hass	-	-	265,00

3.2. PRECIOS DE PRODUCCIÓN EN EL MERCADO INTERIOR: PRODUCTOS HORTÍCOLAS

3.2.1. Precios de Producción de Hortalizas en el Mercado Interior:
Precios diarios y Precios Medios Ponderados Semanales en mercados representativos provinciales.

Precios a la salida del centro de acondicionamiento de productos seleccionados, embalados y, en su caso, en palés (€/100 kg peso neto)

HORTALIZAS

PRODUCTO	MERCADO	VARIEDAD O TIPO	CAT.	CALIBRE	DIA/MES							PMP5
					15/4	16/4	17/4	18/4	19/4	20/4	21/4	
AJO	Cuenca	Blanco	-	50-60 mm	180,00	180,00	180,00	--	--	--	--	180,00
	Toledo	Blanco	-	50-60 mm	180,00	180,00	180,00	--	--	--	--	180,00
	Albacete	Morado	-	50-80 mm	180,00	180,00	180,00	--	--	--	--	180,00
	Córdoba	Morado	-	50-80 mm	160,00	160,00	160,00	--	--	--	--	160,00
	Cuenca	Morado	-	50-80 mm	189,62	189,62	189,62	--	--	--	--	189,62
	Albacete	Primavera	-	50-60 mm	120,00	120,00	120,00	--	--	--	--	120,00
	Córdoba	Primavera	-	50-60 mm	140,45	141,45	141,27	130,00	130,00	--	--	140,06
	Toledo	Primavera	-	50-60 mm	135,00	135,00	135,00	--	--	--	--	135,00
ALCACHOFA	Granada	--	-	-	100,00	--	100,00	--	--	100,00	--	100,00
	Murcia	--	-	-	72,00	69,00	70,00	--	--	--	--	70,54
APIO	Murcia	Todos los tipos y variedades	-	-	39,00	40,00	39,00	--	--	--	--	39,31
BERENJENA	Almería	Todos los tipos y variedades	-	-	31,10	35,71	34,08	40,00	--	--	--	34,22
	Málaga	Todos los tipos y variedades	-	-	50,00	50,00	50,00	50,00	--	--	--	50,00
BRÓCOLI	Murcia	Todos los tipos y variedades	-	-	70,00	68,00	69,00	--	--	--	--	68,94
CALABACÍN	Almería	Todas las variedades	-	14-21 g	39,00	40,00	36,50	32,94	--	--	--	37,47
	Málaga	Todas las variedades	-	14-21 g	50,00	50,00	50,00	50,00	--	--	--	50,00
	Murcia	Todas las variedades	-	14-21 g	75,00	79,00	78,00	--	--	--	--	77,60
CEBOLLA	Albacete	Todos los tipos y variedades	-	40-80 mm	44,20	44,20	44,20	--	--	--	--	44,20
	Cuenca	Grano	-	40-80 mm	47,00	47,00	47,00	--	--	--	--	47,00
CHAMPIÑÓN	Albacete	Cerrado	-	30-65 mm	180,50	180,50	180,50	--	--	--	--	180,50
	Cuenca	Cerrado	-	30-65 mm	190,00	190,00	190,00	--	--	--	--	190,00
	La Rioja	Cerrado	-	30-65 mm	223,47	222,03	222,12	--	--	--	--	222,50
COLIFLOR	La Rioja	Todos los tipos y variedades	-	-	52,63	52,63	52,63	--	--	--	--	52,63
	Málaga	Todos los tipos y variedades	-	-	90,00	90,00	90,00	90,00	--	--	--	90,00
	Murcia	Todos los tipos y variedades	-	-	78,00	79,00	80,00	--	--	--	--	78,88
	Tarragona	Todos los tipos y variedades	-	-	63,75	63,75	63,75	63,75	--	--	--	63,75
COL-REPOLLO	Málaga	Todos los tipos y variedades	-	-	30,00	30,00	30,00	30,00	--	--	--	30,00
	Tarragona	Todos los tipos y variedades	-	-	67,50	67,50	67,50	67,50	--	--	--	67,50
ESCAROLA	Murcia	Lisa	-	-	99,00	98,00	97,00	--	--	--	--	97,92
ESPARRAGO	Granada	Morado	-	10-16+	460,00	447,00	340,00	440,00	460,00	330,00	--	387,55
	Granada	Verde	-	10-16+	385,60	372,23	383,09	365,99	333,15	335,43	430,00	369,95
ESPINACA	Murcia	--	-	-	125,00	126,00	127,00	--	--	--	--	126,20
FRESA	Huelva	Todas las variedades	-	-	93,43	93,43	93,43	93,43	--	--	--	93,43
HABA	Granada	Verde	-	-	--	160,00	160,00	--	160,00	160,00	160,00	160,00
JUDÍA VERDE	Almería	Emerite	-	-	225,00	--	191,00	--	--	--	--	200,98
	Almería	Plana	-	-	167,82	149,33	131,50	91,33	--	--	--	136,92
	Granada	Plana	-	-	215,00	181,00	157,00	160,00	--	188,00	--	183,63
	Málaga	Plana	-	-	220,00	220,00	220,00	220,00	--	--	--	220,00
LECHUGA	Murcia	Baby	I	-	89,00	90,00	92,00	--	--	--	--	90,40
	Murcia	Iceberg	I	400g y +	92,00	93,00	95,00	--	--	--	--	93,27
	Murcia	Romana	I	400g y +	90,00	92,00	93,00	--	--	--	--	91,89
PEPINO	Almería	De Almería	-	350-500 g	35,51	32,23	35,39	28,30	--	31,68	--	33,86
	Granada	De Almería	-	350-500 g	81,00	90,00	79,00	87,00	--	70,00	--	79,19
	Murcia	Español	-	M (20-25 cm)	85,00	83,00	83,00	--	--	--	--	83,58
	Almería	Morico	-	-	36,00	--	28,00	--	--	--	--	29,25
PIMIENTO	Almería	Cuadrado Color	I	70 mm y +	71,00	--	90,00	--	--	--	--	75,95
	Granada	Cuadrado Color	I	70 mm y +	--	--	93,74	--	--	--	--	93,75
	Murcia	Cuadrado Color	I	70 mm y +	107,76	119,60	114,91	--	--	--	--	113,93
	Almería	Cuadrado Verde	I	70 mm y +	82,14	77,00	77,14	80,00	--	--	--	79,07
	Granada	Cuadrado Verde	I	70 mm y +	--	--	64,00	--	--	--	--	64,00
	Murcia	Cuadrado Verde	I	70 mm y +	91,15	88,76	87,70	--	--	--	--	89,06
	Almería	Italiano Verde	I	40 mm y +	118,00	--	142,86	--	--	--	--	121,97
	Granada	Sweet Bite	I	40 mm y +	291,00	251,00	233,46	256,16	--	--	--	247,16
Málaga	Todos los tipos y variedades	I	40 mm y +	160,00	160,00	160,00	160,00	--	--	--	160,00	
PUERRO	Tarragona	Todos los tipos y variedades	-	-	73,50	73,50	73,50	73,50	--	--	--	73,50
SETAS CULTIVADAS	La Rioja	Pleurotus ostreatus	-	-	224,47	225,46	228,35	--	--	--	--	226,04
TOMATE	Granada	Cereza	I	-	171,00	179,00	168,00	--	--	169,00	--	171,48
	Murcia	Cereza	I	-	122,00	145,00	135,00	--	--	--	--	133,57
	Almería	Redondo	I	57-100mm	98,00	96,00	82,00	94,00	--	--	--	92,50
	Granada	Redondo	I	57-100mm	78,00	80,00	76,00	67,00	--	77,00	--	77,40
	Málaga	Redondo	I	57-100mm	120,00	120,00	120,00	120,00	--	--	--	120,00
Murcia	Redondo	I	57-100mm	85,00	86,00	87,00	--	--	--	--	85,93	
ZANAHORIA	Cádiz	Todos los tipos y variedades	-	-	68,75	68,75	68,75	--	--	--	--	68,75

3.2.2. Precios de Producción de Hortalizas en el Mercado Interior: Precios Medios Ponderados Semanales Nacionales

Mercados representativos de producción

Referencia: Reglamento Delegado (UE) 2017/891 de la Comisión, de 13 de marzo (DOUE de 25 de mayo). Art. 55 y Anexo VI

Precios a la salida del centro de acondicionamiento de productos seleccionados, embalados y, en su caso, en palés (€/100kg peso neto)

HORTALIZAS

PRODUCTO	MERCADO	VARIEDAD O TIPO	CAT.	CALIBRE	PRECIO MEDIO PONDERADO SEMANAL NACIONAL Semana 16 - 2019: 15/04 - 21/04
AJO	ESPAÑA	Blanco	-	50-60 mm	180,00
	ESPAÑA	Morado	-	45-55 mm	176,54
	ESPAÑA	Primavera	-	50-60 mm	136,26
BERENJENA	ESPAÑA	Todos los tipos y variedades	-	40+ /70+	35,75
CALABACÍN	ESPAÑA	Todas las variedades	-	14-21	38,50
CEBOLLA	ESPAÑA	Todos los tipos y variedades	-	40-80	47,26
CHAMPIÑÓN (SETAS CULTIVADAS)	ESPAÑA	Cerrado	-	Medio (30-65 mm)	206,88
COLIFLOR	ESPAÑA	Todos los tipos y variedades	-	-	65,48
ESPARRAGO	ESPAÑA	Todos los tipos y variedades	-	10-16+	370,00
FRESA	ESPAÑA	Todas las variedades	-	-	93,43
JUDÍA (VERDE)	ESPAÑA	Todos los tipos y variedades	-	-	180,78
LECHUGA	ESPAÑA	Todos los tipos y variedades	I	400 g o superior	90,33
PEPINO	ESPAÑA	Variedades lisas	-	350-500 g	55,22
PIMIENTO DULCE	ESPAÑA	Todos los tipos y variedades	I	40 mm o superior	88,84
PUERRO		Todos los tipos y variedades	I	-	102,71
TOMATE	ESPAÑA	Cereza	I	-	121,16
	ESPAÑA	Redondo	I	57-100mm	91,71
ZANAHORIA	ESPAÑA	Todos los tipos y variedades	-	-	68,75

4. PRECIOS REPRESENTATIVOS DE PRODUCTOS GANADEROS

4.1. PRECIOS REPRESENTATIVOS DE PRODUCTOS GANADEROS: BOVINO

4.1.1. Precios Medios Nacionales de Canales de Bovino Pesado

PRECIO MEDIO NACIONAL (€/100kg Canal) DE CANALES DE BOVINO PESADO SEGÚN MODELO COMUNITARIO
DE CLASIFICACIÓN R 2017/1182, R 2017/1184, RD 815/2018 (Euro/100kg canal)

CATEGORÍA	CLASE DE CONFORMACIÓN Y DE ESTADO DE ENGRASAMIENTO	Semana 08-14/04 2019	Semana 15-21/04 2019	Variación €
Categoría A: Canales de machos jóvenes sin castrar de más de un año y menos de dos	Muy buena y poco cubierta (U-2)	398,17	396,33	-1,84
	Muy buena y cubierta (U-3)	391,02	384,74	-6,28
	Precio medio ponderado Categoría U	394,33	390,10	-4,23
	Buena y poco cubierta (R-2)	372,91	377,76	4,85
	Buena y cubierta (R-3)	372,40	373,57	1,17
	Precio medio ponderado Categoría R	372,67	375,80	3,13
	Menos buena y poco cubierta (O-2)	342,00	342,76	0,76
Menos buena y cubierta (O-3)	338,74	339,12	0,38	
Precio medio ponderado Categoría O	340,89	341,53	0,64	
Categoría D: Canales de hembras que hayan parido	Mediocre y poco cubierta (P-2)	188,68	189,00	0,32
	Mediocre y cubierta (P-3)	220,97	209,95	-11,02
	Precio medio ponderado Categoría P	190,81	190,38	-0,43
	Buena y cubierta (R-3)	279,03	271,24	-7,79
	Buena y grasa (R-4)	327,59	326,62	-0,97
	Precio medio ponderado Categoría R	295,35	289,85	-5,50
	Menos buena y poco cubierta (O-2)	234,86	236,82	1,96
Menos buena y cubierta (O-3)	246,36	241,61	-4,75	
Menos buena y grasa (O-4)	296,23	289,49	-6,74	
Precio medio ponderado Categoría O	246,57	244,38	-2,19	
Categoría E: Canales de otras hembras (de 12 meses o más)	Muy buena y poco cubierta (U-2)	420,45	416,54	-3,91
	Muy buena y cubierta (U-3)	404,72	406,56	1,84
	Precio medio ponderado Categoría U	407,50	408,32	0,82
	Buena y poco cubierta (R-2)	402,16	394,29	-7,87
	Buena y cubierta (R-3)	395,76	392,12	-3,64
	Buena y grasa (R-4)	388,22	398,60	10,38
	Precio medio ponderado Categoría R	395,69	392,78	-2,91
Menos buena y poco cubierta (O-2)	333,90	320,38	-13,52	
Menos buena y cubierta (O-3)	334,62	331,87	-2,75	
Menos buena y grasa (O-4)	364,76	371,00	6,24	
Precio medio ponderado Categoría O	334,82	330,20	-4,62	
Categoría Z: Canales de animales desde 8 a menos de 12 meses	Muy buena y poco cubierta (U-2)	412,22	408,34	-3,88
	Muy buena y cubierta (U-3)	401,75	402,24	0,49
	Precio medio ponderado Categoría U	406,68	405,12	-1,56
	Buena y poco cubierta (R-2)	395,99	398,74	2,75
	Buena y cubierta (R-3)	391,97	393,25	1,28
	Precio medio ponderado Categoría R	393,04	394,72	1,68
	Menos buena y poco cubierta (O-2)	354,54	347,94	-6,60
Menos buena y cubierta (O-3)	317,02	333,16	16,14	
Precio medio ponderado Categoría O	338,89	341,78	2,89	

4.1.2. Precios Medios Nacionales del Bovino Vivo

R 2017/1182, R 2017/1184 (Euro/100 kg vivo)

BOVINO VIVO	Semana 08-14/04 2019	Semana 15-21/04 2019	Variación €
Machos hasta 480 Kg. vivo	226,49	226,49	0,00
Machos de más de 480 kg. vivo	203,76	203,76	0,00
Hembras que hayan parido	99,43	99,83	0,40
Otras hembras de hasta 380 Kg. vivo	227,50	227,50	0,00
Otras hembras de más de 380 Kg. vivo	215,76	215,76	0,00

4.1.3. Precios Medios Nacionales de Otros Animales de la Especie Bovina

OTROS BOVINOS	Semana 08-14/04 2019	Semana 15-21/04 2019	Variación €
TERNEROS DE 8 DÍAS A 4 SEMANA (Euro/cabeza)			
Macho frisón	80,86	82,57	1,71
Macho cruzado	243,61	243,78	0,17
Hembra frisón	93,72	96,51	2,79
Hembra cruzado	151,43	149,19	-2,24
<i>Media ponderada nacional (Euro/Cabeza)</i>	152,92	153,27	0,35
TERNEROS DE 6 HASTA 12 MESES (Euro/100kg vivo)			
Macho frisón (base 200 kg)	202,02	202,02	0,00
Macho cruzado (base 200 kg)	315,86	315,72	-0,14
Hembra frisón (base 200 kg)	350,00	350,00	0,00
Hembra cruzado (base 200 kg)	233,81	233,66	-0,15
<i>Media ponderada nacional (Euro/100kg vivo)</i>	279,62	279,48	-0,14

4.2. PRECIOS REPRESENTATIVOS DE PRODUCTOS GANADEROS: OVINO

4.2.1. Precios Medios Nacionales de Canales de Ovino Frescas o Refrigeradas

R 2017/1182, R 2017/1184 (Euro/100 kg canal)

CORDEROS I Y II	Semana 08-14/04 2019	Semana 15-21/04 2019	Variación €
Corderos I (12 a 13 kg/canal)	580,13	580,13	0,00
Corderos II (13,1 a 16 kg/canal)	537,83	537,83	0,00
<i>Media ponderada</i>	558,98	558,98	0,00

PRECIOS MEDIOS DE CANALES DE OVINO FRESCAS O REFRIGERADAS EN LOS MERCADOS NACIONALES REPRESENTATIVOS PARA LA UE

MERCADO REPRESENTATIVO - Cordero 9-19 kg	Semana 08-14/04 2019	Semana 15-21/04 2019	Variación €
Barcelona	639,21	640,77	1,56
Madrid	659,64	659,64	0,00
Valencia	682,49	682,49	0,00
Albacete	573,97	573,97	0,00
Extremadura	571,03	571,03	0,00
Segovia	577,50	577,50	0,00
Toledo	573,60	573,60	0,00
Zaragoza	610,37	610,37	0,00
<i>Media ponderada</i>	585,91	585,98	0,07

4.3. PRECIOS REPRESENTATIVOS DE PRODUCTOS GANADEROS: PORCINO

4.3.1. Precios Medios de Canales de Porcino de Capa Blanca

CLASIFICACIÓN EUROP R 2017/1182, R 2017/1184 (Euro/100kg canal)

	Clase S			Clase E			Clase U		
	Semana 08-14/04 2019	Semana 15-21/04 2019	Variación €	Semana 08-14/04 2019	Semana 15-21/04 2019	Variación €	Semana 08-14/04 2019	Semana 15-21/04 2019	Variación €
PRECIO MEDIO NACIONAL	166,76	173,16	6,40	160,32	165,96	5,64	167,92	172,63	4,71

	Clase R			Clase O			Clase P		
	Semana 08-14/04 2019	Semana 15-21/04 2019	Variación €	Semana 08-14/04 2019	Semana 15-21/04 2019	Variación €	Semana 08-14/04 2019	Semana 15-21/04 2019	Variación €
PRECIO MEDIO NACIONAL	165,37	168,92	3,55	161,86	169,15	7,29	158,85	160,61	1,76

4.3.2. Precios Medios en Mercados Representativos Provinciales de Porcino Cebado

MERCADO REPRESENTATIVO	SELECTO			NORMAL			GRASO		
	Semana 08-14/04 2019	Semana 15-21/04 2019	Variación €	Semana 08-14/04 2019	Semana 15-21/04 2019	Variación €	Semana 08-14/04 2019	Semana 15-21/04 2019	Variación €
Albacete	-	-	-	-	-	-	-	-	-
Barcelona	-	-	-	1,42	1,42	0,00	1,39	1,39	0,00
Huesca	1,33	1,38	0,05	1,31	1,36	0,05	1,29	1,34	0,05
Lleida	1,34	1,37	0,03	1,33	1,36	0,03	1,32	1,35	0,03
Murcia	1,40	1,40	0,00	1,40	1,40	0,00	1,38	1,38	0,00
Pontevedra	1,36	1,39	0,03	1,34	1,36	0,02	1,73	1,77	0,04
Salamanca	1,36	1,38	0,02	1,34	1,38	0,04	1,38	1,40	0,02
Segovia	1,38	1,38	0,00	1,36	1,36	0,00	1,40	1,40	0,00
Zaragoza	1,37	1,40	0,03	1,33	1,36	0,03	1,32	1,35	0,03

4.3.3. Precios Medios de Porcino Precoz, Lechones y Otras Calidades

(Euro/100kg vivo)

CERDAS DE DESVIEJE	Semana 08-14/04 2019	Semana 15-21/04 2019	Variación €
Cerdas de Desvieje	62,93	65,37	2,44
CERDOS CEBADOS			
Categoría U	129,30	132,93	3,63
LECHONES			
Lleida.Base 20kg de peso.	260,00	262,50	2,50
Segovia.Base 20kg de peso.	330,00	330,00	0,00
Media nacional. Calidad Normal. Base 20 kg de	297,82	299,82	2,00

4.3.4. Precios Medios de Porcino: Tronco Ibérico

TOSTONES	Semana 08-14/04 2019	Semana 15-21/04 2019	Variación €
De 5 a 9 kilos	320,00	324,29	4,29
De 9 a 12 kilos	430,00	434,29	4,29
LECHONES			
Lechón Ibérico Cruzado Base 23 kg	301,73	292,62	-9,11
MARRANOS			
Marranos Ibéricos de 35 a 60 kg	266,54	262,86	-3,68
PRIMALES			
Primales Ibéricos de 60 a 100 kg	-	-	-
CERDO CEBADO			
Cerdo Cebado (Intensivo)	173,78	172,77	-1,01
Cerdo Cebado de Campo (Extensivo)	197,75	196,74	-1,01
Cerdo Cebado de Bellota 100% Ibérico	-	-	-
DESVIEJE			
Reproductores de desvieje	91,30	91,30	0,00
REPRODUCTORES			
Reproductores >6 meses	374,50	374,50	0,00
CASTRONAS			
Castronas	83,48	78,26	-5,22

Denominaciones de acuerdo con la Norma de Calidad (RD 4/2014)

Para información sobre precios de productos agrícolas y ganaderos en otros Estados Miembros de la UE:

<https://ec.europa.eu/agriculture/>



MINISTERIO
DE AGRICULTURA, PESCA
Y ALIMENTACION