

# PRECIOS COYUNTURALES



SEMANA 23 – 2019

Del 3 al 9 de junio



**SUBSECRETARÍA**

Subdirección General de Análisis, Coordinación y  
Estadística

[sgestadi@mapama.es](mailto:sgestadi@mapama.es)

<http://www.mapama.gob.es/es/estadistica/temas/default.aspx>

Publicación elaborada por la  
Subsecretaría  
Subdirección General de Análisis, Coordinación y Estadística

**MINISTERIO  
DE AGRICULTURA, PESCA  
Y ALIMENTACIÓN**

© Ministerio de Agricultura, Pesca y Alimentación  
Secretaría General Técnica  
Centro de Publicaciones  
Catálogo de Publicaciones de la Administración General del Estado:  
<http://publicacionesoficiales.boe.es/>

N.I.P.O.: 003190900

Se permite la utilización, copia o reproducción de los datos de este Boletín siempre que se cite expresamente su procedencia.

---

# Índice:

---

	PÁGINA
<b>PRECIOS MEDIOS NACIONALES.....</b>	<b>4</b>
PRECIOS MEDIOS NACIONALES DE PRODUCTOS AGRÍCOLAS.....	4 - 6
PRECIOS MEDIOS NACIONALES DE PRODUCTOS GANADEROS.....	7 - 8
<b>PRECIOS EN MERCADOS REPRESENTATIVOS DE CEREALES, VINOS Y ACEITES.....</b>	<b>9</b>
PRECIOS MEDIOS EN MERCADOS REPRESENTATIVOS DE CEREALES.....	9 - 11
PRECIOS MEDIOS EN MERCADOS REPRESENTATIVOS DE VINOS.....	12
PRECIOS MEDIOS EN MERCADOS REPRESENTATIVOS DE ACEITES.....	13
<b>PRECIOS DE PRODUCCIÓN DE FRUTAS Y HORTALIZAS EN EL MERCADO INTERIOR.....</b>	<b>14</b>
PRECIOS DE PRODUCCIÓN EN EL MERCADO INTERIOR: FRUTAS.....	14
PRECIOS DE PRODUCCIÓN EN EL MERCADO INTERIOR: PRODUCTOS HORTÍCOLAS.....	16 - 17
<b>PRECIOS REPRESENTATIVOS DE PRODUCTOS GANADEROS.....</b>	<b>18</b>
PRECIOS REPRESENTATIVOS DE PRODUCTOS GANADEROS: BOVINO.....	18
PRECIOS REPRESENTATIVOS DE PRODUCTOS GANADEROS: OVINO.....	19
PRECIOS REPRESENTATIVOS DE PRODUCTOS GANADEROS: PORCINO.....	20 - 21



## 1. PRECIOS MEDIOS NACIONALES

### 1.1. PRECIOS MEDIOS NACIONALES DE PRODUCTOS AGRÍCOLAS

1.1.1. Precios Medios Nacionales de Cereales, Oleaginosas, Proteaginosas, Vinos y Aceites.					
PRODUCTOS AGRÍCOLAS (especificaciones)		Semana 22 27/05 - 2/06	Semana 23 3 - 9/06	Variación semanal euros	Variación semanal %
<b>CEREALES</b>					
(1)	Trigo blando panificable (€/t)	192,59	193,97	1,38	0,72
(1)	Trigo duro (€/t)	211,79	210,38	-1,41	-0,67
(1)	Cebada pienso (€/t)	177,65	178,85	1,20	0,68
(1)	Cebada malta (€/t)	190,88	188,46	-2,42	-1,27
(1)	Maíz grano (€/t)	182,30	183,37	1,07	0,59
(4)	Arroz cáscara (€/t)	324,13	324,13	0,00	0,00
(4)	Arroz blanco (€/t)	524,74	524,90	0,16	0,03
(4)	Arroz blanco vaporizado (€/t)	624,43	624,73	0,30	0,05
<b>ALFALFA, PIPA DE GIRASOL, COLZA Y GUISANTES</b>					
(1)	Alfalfa (€/t)	178,24	179,72	1,48	0,83
(1)	Pipa de girasol 9-2-44 (€/t)	308,07	308,07	0,00	0,00
(1)	Pipa de girasol alto oleico (€/t)	384,75	395,02	10,27	2,67
(4)	Colza grano (€/t)	314,47	314,77	0,30	0,10
(4)	Guisantes secos (€/t)	207,05	203,90	-3,15	-1,52
<b>VINOS</b>					
(2)	Vino blanco sin DOP/IGP (€/hectolitro)	26,49	26,84	0,35	1,33
(2)	Vino tinto sin DOP/IGP, 12 p. color (€/hectolitro)	39,46	39,77	0,31	0,79
(2)	Vino con DOP/IGP blanco RUEDA (€/hectolitro)	(*) 202,39	(**) 202,39	0,00	0,00
(2)	Vino con DOP/IGP tinto RIOJA (€/hectolitro)	(*) 142,45	(**) 133,26	9,19	-6,45
<b>ACEITES VEGETALES</b>					
(3)	Aceite de oliva virgen extra < 0,8° (€/100 kg)	227,60	219,15	-8,45	-3,71
(3)	Aceite de oliva virgen, de 0,8° a 2° (€/100 kg)	201,57	197,49	-4,07	-2,02
(3)	Aceite de oliva lampante > 2° (€/100 kg)	188,19	186,57	-1,62	-0,86
(3)	Aceite de oliva refinado (€/100 kg) (***)	192,50	193,50	1,00	0,52
(3)	Aceite de oliva orujo crudo (€/100 kg) (****)	76,17	76,17	0,00	0,00
(3)	Aceite de oliva orujo refinado (€/100 kg) (****)	108,33	108,33	0,00	0,00
(3)	Aceite de girasol refinado (€/100 kg) (*****)	73,64	74,28	0,64	0,87

#### Posición comercial:

(1) Entrada industria; (2) Salida bodega; (3) Salida almazara; (4) Granel sobre almacén

(\*) (\*\*) En los vinos con DOP/IGP los precios son mensuales. (\*) Precios Abril 2019. (\*\*) Precio Mayo 2019.

(\*\*\*) Aceite de oliva refinado. Valores media aritmética de Córdoba, Jaén, Sevilla y Tarragona

(\*\*\*\*) Aceites de orujo crudo y orujo refinado. Valores media aritmética de Córdoba, Jaén y Tarragona.

(\*\*\*\*\*) Aceite de girasol refinado. Valores media aritmética de Córdoba, Sevilla y Tarragona.

## COMENTARIOS DE MERCADO

• **CEREALES** (▲▼): Diferente comportamiento en los precios medios de los cereales grano, con subidas en *trigo blando panificable* 0,72%, *cebada pienso* 0,68% y *maíz grano* 0,59%. Los descensos se han producido en *cebada malta* (-1,27%) y *trigo duro* (-0,67%).

Los precios de *arroz* registran ligeras subidas en *arroz blanco vaporizado* 0,05% y *arroz blanco* 0,03%. El *arroz cáscara* permanece estable.

• **ALFALFA, PIPA DE GIRASOL, COLZA Y GUISANTES** (▲▼): Incrementos en las cotizaciones de *alfalfa* 0,83% y de *pipa de girasol alto oleico* 2,67%; mientras que el precio de la *pipa de girasol normal (9-2-44)* permanece estable. La *colza grano* incrementa ligeramente su precio un 0,10%. Los *guisantes secos* descienden un (-1,52%).

• **VINOS** (▲▼): Movimientos al alza en los precios medios de los vinos sin DOP/IGP, con subidas de 1,33% en *vino blanco* y del 0,79% en *vino tinto de 12 puntos de color*.

Respecto de los vinos con DOP/IGP de la vendimia 2018 el *blanco RUEDA* mantiene las cotizaciones del pasado mes de Abril; mientras que el *tinto RIOJA* desciende un (-6,45%) respecto del citado mes.

• **ACEITES VEGETALES** (▼▲): Predominio de los descensos en las cotizaciones semanales de los principales *aceites de oliva*. *Virgen extra* (-3,71%), *virgen* (-2,02%) y *lampante* (-0,86). Tan solo se ha producido una ligera subida del 0,52% en el aceite de *oliva refinado*. Los aceites de *orujo* tanto *crudo* como *refinado* permanecen estables. El precio del *aceite de girasol refinado* sube un 0,87%.

1.1.2. Precios Medios Nacionales en Origen de Frutas y Hortalizas					
PRODUCTOS AGRÍCOLAS (especificaciones)		Semana 22 27/05-02/06	Semana 23 03/06-09/06	Variación semanal euros	Variación semanal %
<b>FRUTAS</b>					
(4)	Limón (€/100 kg)	38,78	35,54	-3,24	-8,36
(4)	Naranja (€/100 kg)	11,61	11,66	0,05	0,43
(4)	Manzana Golden (€/100 kg)	35,00	35,00	0,00	0,00
(4)	Aguacate (€/100 kg)	238,07	239,83	1,77	0,74
(4)	Albaricoque (€/100 kg)	49,90	51,52	1,62	3,24
(4)	Cereza (€/100 kg)	201,14	179,95	-21,19	-10,54
(4)	Ciruela (€/100 kg)	49,23	58,40	9,16	18,61
(4)	Melocotón (€/100 kg)	58,14	57,82	-0,32	-0,54
(4)	Níspero (€/100 kg)	100,24	95,36	-4,88	-4,87
(4)	Plátano (€/100 kg)	28,87	25,89	-2,98	-10,32
<b>HORTALIZAS</b>					
(4)	Acelga (€/100kg)	46,77	46,16	-0,61	-1,30
(4)	Ajo (€/100kg)	167,00	158,22	-8,78	-5,26
(4)	Berenjena (€/100 kg)	41,87	38,14	-3,73	-8,91
(4)	Calabacín (€/100 kg)	36,37	38,02	1,66	4,55
(4)	Cebolla (€/100 kg)	51,69	49,59	-2,10	-4,07
(4)	Champiñón (€/100kg)	149,99	144,33	-5,66	-3,77
(4)	Espárrago (€/100kg)	184,49	247,10	62,61	33,94
(4)	Haba verde (€/100 kg)	74,85	79,52	4,67	6,24
(4)	Judía verde tipo plana (€/100 kg)	199,21	188,16	-11,05	-5,55
(4)	Lechuga Romana (€/100 ud)	20,08	21,92	1,84	9,16
(4)	Melón Piel de Sapo (€/100 ud)	46,38	50,57	4,19	9,04
(4)	Pepino (€/100 kg)	26,03	28,24	2,21	8,50
(4)	Pimiento verde tipo italiano (€/100 kg)	55,83	64,97	9,14	16,38
(4)	Tomate liso (€/100 kg)	42,73	55,82	13,09	30,63
(4)	Zanahoria (€/100 kg)	54,51	55,75	1,24	2,27
(4)	Patata (€/100 kg)	37,35	35,17	-2,18	-5,84

**Posición comercial:**

(4) Granel: sobre árbol, finca, almacén, agricultor, alhóndiga, lonja

**COMENTARIOS DE MERCADO**

• **CÍTRICOS (▼):** Bajada significativa en el precio medio en origen del *limón* (-8,36%), mientras que, finalizando ya la campaña de la tipo Navel, empiezan a considerarse las cotizaciones de la variedad Valencia Late, permaneciendo prácticamente inalterada la media de la *naranja* (0,43%).

• **FRUTAS DE PEPITA (=):** Aproximándonos a la recta final de su campaña, una semana más, no experimentan variación las cotizaciones en origen de la *manzana Golden*.

• **FRUTAS DE HUESO (▲▼):** Repuntan esta semana los precios en origen de *ciruela* (18,61%) y *albaricoque* (3,24%), al tiempo que retroceden el de la *cereza* (-10,54%) y, muy ligeramente, el del *melocotón* (-0,54%).

• Baja significativamente el precio en origen del *plátano canario* (-10,32%); también, en menor medida, el del *níspero* (-4,87%), y prácticamente repite el del *aguacate* (0,74%).

• **HORTALIZAS (▲▼):** Suben destacadamente esta semana los precios del *espárrago* (33,94%) —impulsado de manera importante desde los mercados granadinos—, así como el del *tomate redondo liso* (30,63%). De menor magnitud, pero también digno de mención, es el incremento en la cotización del *pimiento verde italiano* (16,38%). Los descensos no han sido de gran relevancia siendo el de la *berenjena* (-8,91%) el de mayor variación relativa. Sigue a la baja la *patata* (-5,84%).

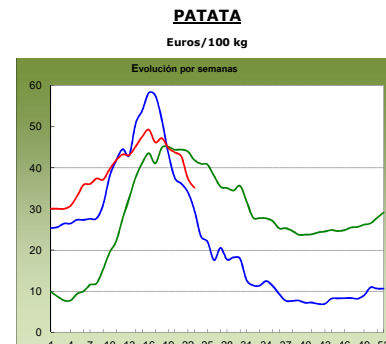
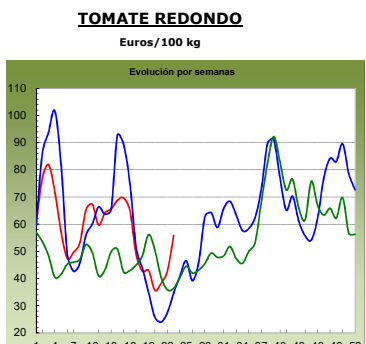
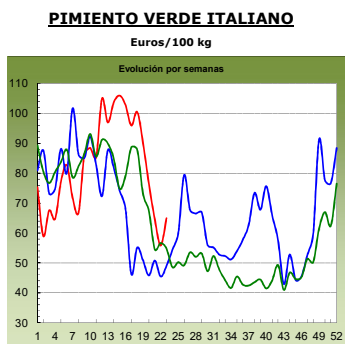
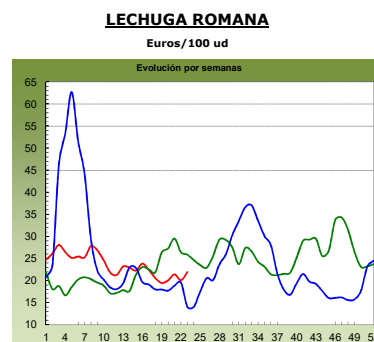
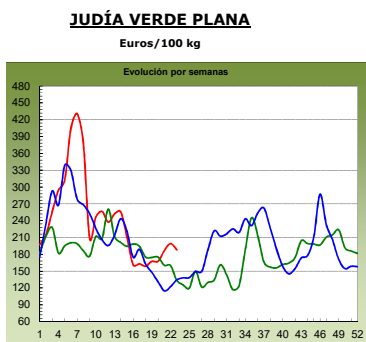
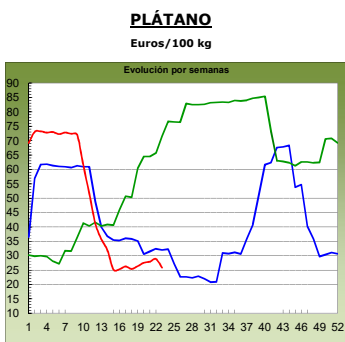
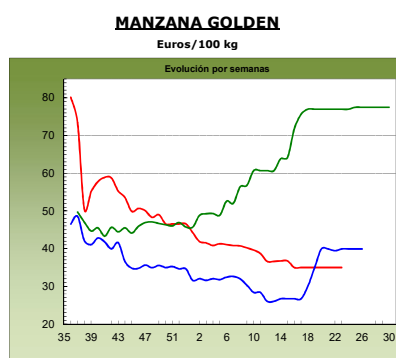
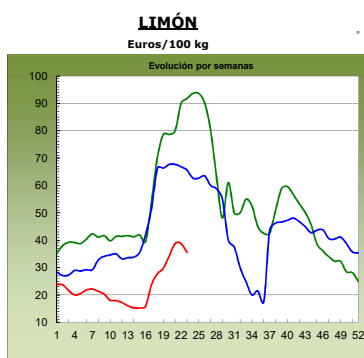
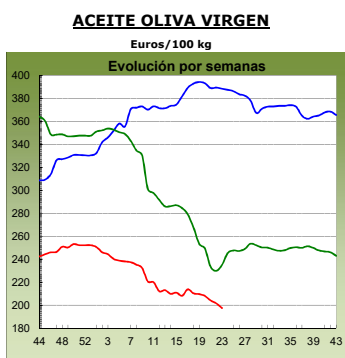
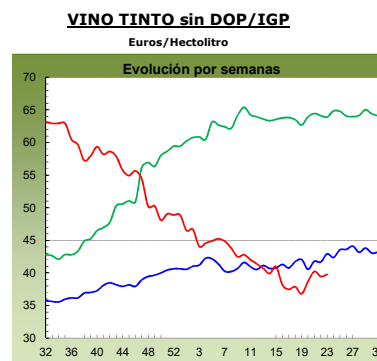
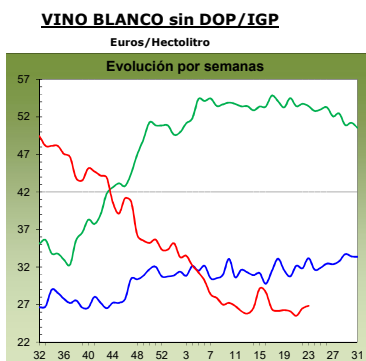
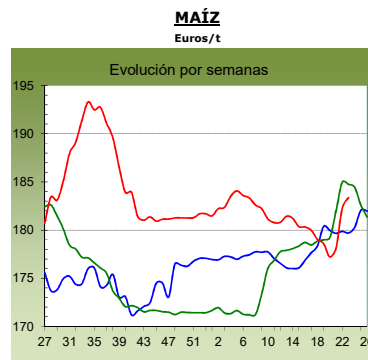
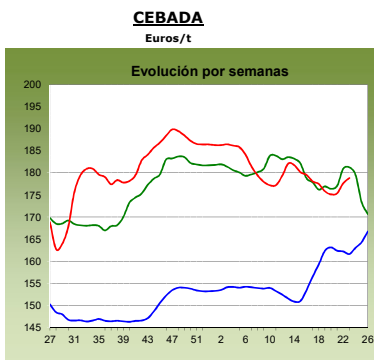
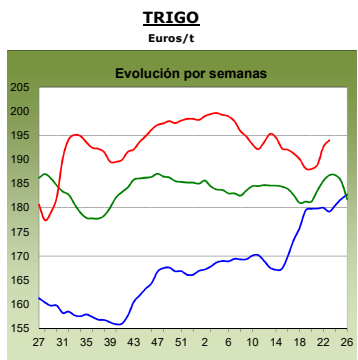

2017  
antepenúltima campaña

2018  
penúltima campaña

2019  
última campaña

## 1.2. PRECIOS MEDIOS NACIONALES DE PRODUCTOS GANADEROS

1.2.1. Precios Medios Nacionales de Productos Ganaderos					
PRODUCTOS GANADEROS (especificaciones)		Semana 22 27/05-02/06	Semana 23 03-09/06	Variación semanal euros	Variación semanal %
<b>VACUNO</b>					
(5)	Ternera, 180-300 kilos (€/100 kg canal)	382,32	381,91	-0,41	-0,11
(5)	Machos de 12 a 24 meses (Clase R) (€/100 kg canal)	373,54	365,80	-7,74	-2,07
(5)	Animales de 8 a 12 meses (Clase R) (€/100 kg canal)	396,60	385,34	-11,26	-2,84
(5)	Bovino vivo, conjunto categorías (€/100 kg vivo)	197,09	196,30	-0,79	-0,40
<b>CORDERO</b>					
(5)	Corderos 9-19 kilos (€/100 kg canal)	533,37	528,33	-5,04	-0,94
(5)	Corderos 12-16 kilos (€/100 kg canal)	513,24	509,86	-3,38	-0,66
(5)	Corderos Ligeros (12-13 kilos) (€/100 kg canal)	530,52	527,51	-3,01	-0,57
(5)	Corderos Pesados (13-16 kilos) (€/100 kg canal)	495,95	492,20	-3,75	-0,76
<b>PORCINO</b>					
(5)	Porcino >60% magro (Clase S) (€/100 kg canal)	176,66	177,93	1,27	0,72
(5)	Porcino 60-55% magro (Clase E) (€/100 kg canal)	174,50	175,73	1,23	0,70
(5)	Porcino 55-50% magro (Clase U) (€/100 kg canal)	171,18	172,28	1,10	0,64
(5)	Porcino 50-45% magro (Clase R) (€/100 kg canal)	164,49	167,82	3,33	2,02
(5)	Lechon 20 kg (€/unidad)	60,37	60,37	0,00	0,00
<b>POLLO</b>					
(6)	Pollo, media de canales del 83% y 65% rdto. (€/100 kg canal)	164,27	167,27	3,00	1,83
(6)	Pollo P10 (83% rdto.) (€/100 kg canal)	161,76	164,87	3,11	1,92
(6)	Pollo P90 (65% rdto.) (€/100 kg canal)	164,62	167,61	2,99	1,82
<b>HUEVOS</b>					
(7)	Huevos, media Clase L y M (€/100 kg)	80,22	80,68	0,46	0,57
(7)	Huevos - Clase L (€/docena)	0,66	0,65	-0,01	-1,52
(7)	Huevos - Clase M (€/docena)	0,56	0,57	0,01	1,79
<b>CONEJO</b>					
(8)	Conejo 1,8-2,2 kilo, vivo (€/100 kg)	189,35	189,23	-0,12	-0,06
<b>LECHE Y PRODUCTOS LÁCTEOS</b>					
(10)	Suero de leche en polvo (€/100 kg)	81,81	76,18	-5,63	-6,88
(9)	Leche de vaca (€/100 litros). Fuente: FEQA	Precio abril 2019: 32,60 €/100 litros			
<b>MIEL</b>					
(11)	Miel multifloral a granel (€/100 kg)	Precio abril 2019: 275,28 €/100 kg			

### Posición comercial:

(5) Entrada matadero; (6) Salida muelle matadero; (7) Salida muelle centro de embalaje; (8) Salida granja;  
(9) Precio pagado al ganadero; (10) Precio franco fábrica sin impuestos ni costes; (11) Venta a la industria o mayorista

### COMENTARIOS DE MERCADO

- **VACUNO (▼)**: El exceso de oferta sigue siendo la causa principal en la evolución a la baja de las cotizaciones de las **canales de vacuno** (-2,84% en las canales de los animales 8-12 meses, -2,07% en las de los machos 12-24 meses y -0,11% en las de ternera). La demanda y el consumo siguen a la baja, tanto a nivel nacional como en el sector exportador. Las cotizaciones de los **animales vivos** anotan esta semana un descenso del (-0,40%), manteniendo la tendencia descendente que se sigue en este año 2019. La oferta sigue superando a la demanda existente.
- **OVINO (▼)**: Descenso medio del (-0,73%) en las cotizaciones de las **canales de cordero**. La demanda sigue descendiendo, mientras que cada vez salen más animales a campo, lo que provoca que, de momento, el mercado no pueda asumir el volumen de animales ofertados. Los animales ganan peso en las explotaciones, limitando su comercialización a la exportación, donde el producto nacional encuentra mucha competencia.
- **PORCINO (▲)**: Sigue el incremento de demanda de **canales de porcino de capa blanca**, así que la oferta se queda corta y, debido a ello, los precios de este tipo de canales suben (1,02% esta semana de media). Desde China, principalmente, pero también desde el centro Europa, los pedidos aumentan y los comercializadores buscan cumplir la demanda aprovechando los altos precios que se registran en el mercado. Séptima semana consecutiva de repetición en las cotizaciones de los **lechones base 20 kg** (0,00%). El mes de junio se inicia con las cotizaciones más altas registradas en este mes desde que se hace el seguimiento de cotizaciones de este producto. La demanda sigue a un muy alto nivel, con la necesidad de cubrir las vacantes que se quedan en las explotaciones, dada la gran salida de animales cebados hacia matadero aprovechando los altos precios que se registran en los mismos y en la carne.
- **POLLOS (▲)**: La demanda se muestra muy superior a la oferta en cuanto a las **canales de pollo** se refiere, por lo que las cotizaciones mantienen la tendencia alcista registrada en las semanas anteriores, anotándose un incremento medio esta semana del 1,83%.
- **HUEVOS**: Comportamiento dispar en la variación de las cotizaciones de los huevos, con una subida del 1,79% en la docena de la Clase M y un descenso del (-1,52%) en la de la Clase L. Todo depende del juego oferta/demanda de cada Clase.
- **CONEJO (=)**: Se mantienen los precios estables en los **conejos vivos de granja**, registrándose una variación semanal del (-0,06%).
- **PRODUCTOS LÁCTEOS (▼)**: Descenso del (-6,88%) en la cotización del **suero de leche en polvo**.
- **MIEL (▲)**: Se inicia la campaña 2019/2020 con una subida de precios mensual del 6,33% en la **miel multifloral a granel**.

## 1.2.2. Precios Medios Nacionales de Productos Ganaderos: Gráficos

### VACUNO VIVO

Euro/100 kg vivo

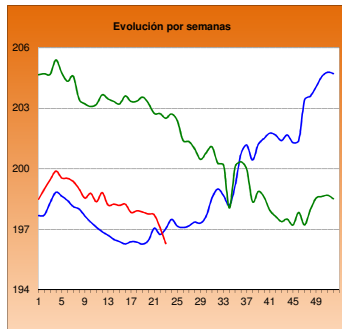

### MACHOS 12-24 MESES (Clase R)

Euro/100 kg canal

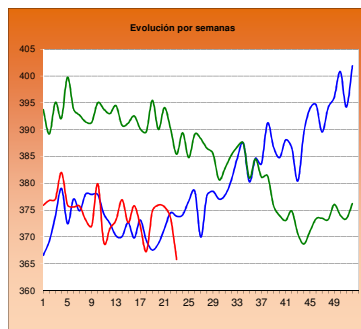

### TERNERAS (Conjunto de Clases)

Euro/100 kg canal

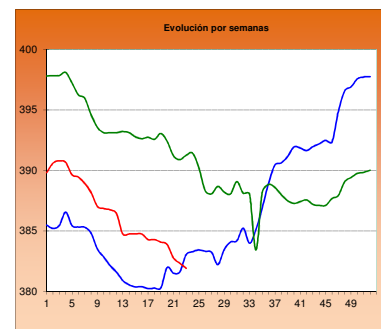

### ANIMALES DE 8-12 MESES (Clase R)

Euro/100 kg canal

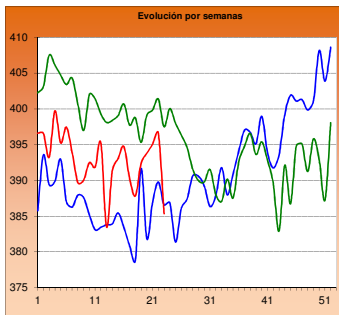

### CORDERO 12-16 kilos

Euro/100 kg canal

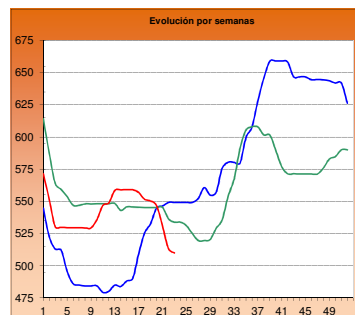

### CORDERO 9-19 kilos

Euro/100 kg canal

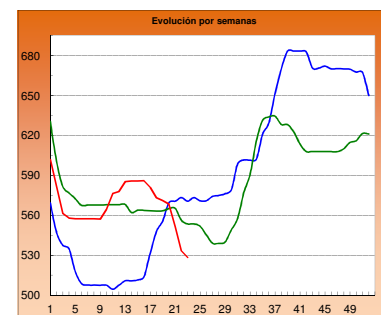

### PORCINO >60% magro (Clase S)

Euro/100 kg canal

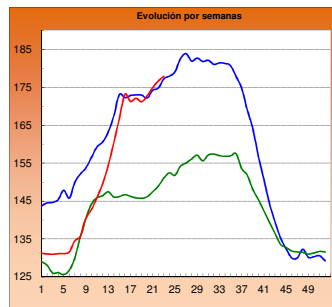

### PORCINO 60-55% magro (Clase E)

Euro/100 kg canal

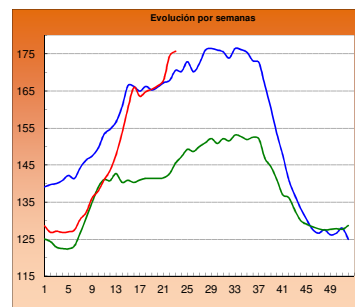

### LECHONES Base 20 kg

Euro/unidad

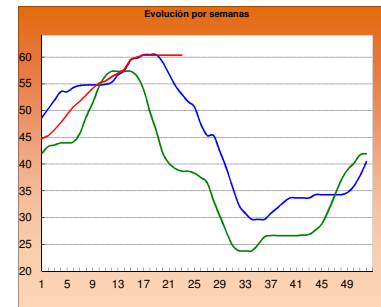

### POLLO Canales del 83% y 65% rdto.

Euro/100 kg canal

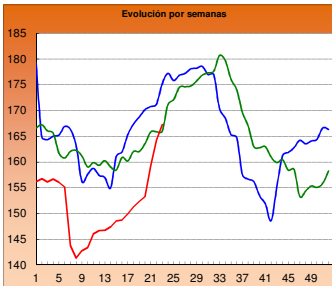

### POLLO P90

Euro/100 kg canal

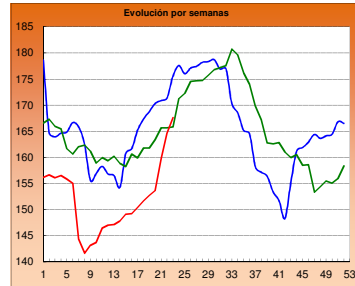

### POLLO P10

Euro/100 kg canal

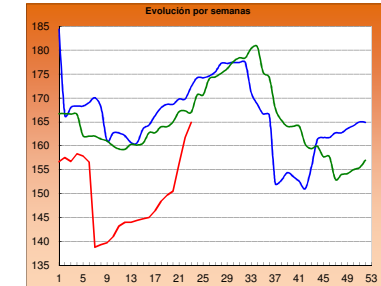

### HUEVOS Clase L

Euro/ Docena

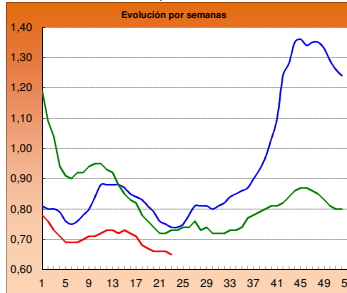

### HUEVOS Clase M

Euro/ Docena

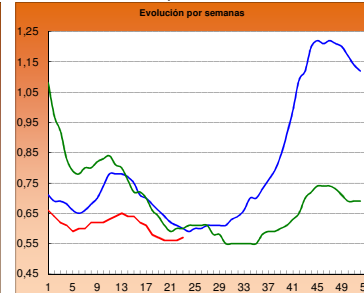

### CONEJO VIVO

Euro/100 kg vivo

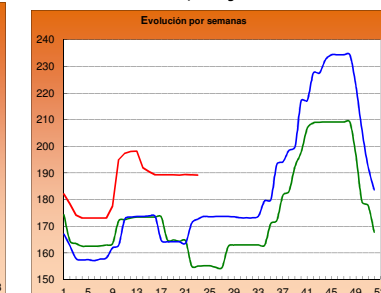

■ 2017

■ 2018

■ 2019



## 2.- PRECIOS EN MERCADOS REPRESENTATIVOS DE CEREALES, VINOS Y ACEITES

### 2.1. PRECIOS EN MERCADOS REPRESENTATIVOS DE CEREALES

#### 2.1.1. Precios Medios en Mercados Representativos: Trigo

Precios en Euro/Tonelada

REGLAMENTO (UE) 2017/1185 DE LA COMISION. Artículo 11, Anexo I. 1.

Precios de comercio al por mayor. Mercancia nacional y/o importada, sobre vehículo

PRODUCTO	MERCADO REPRESENTATIVO	Semana 27/05 - 2/06 2019	Semana 3 - 9/06 2019	Variación €
Trigo Blando Panificable	Albacete	190,00	190,00	0,00
	Ávila	190,00	190,00	0,00
	Barcelona	206,00	208,00	2,00
	Burgos	188,60	189,00	0,40
	Cádiz	220,00	220,00	0,00
	Guadalajara	186,00	187,00	1,00
	Huesca	189,00	191,00	2,00
	León	189,20	191,20	2,00
	Lérida	188,00	190,00	2,00
	Madrid	186,00	187,00	1,00
	Murcia	205,00	208,00	3,00
	Navarra	190,00	193,00	3,00
	Palencia	189,00	191,00	2,00
	Pontevedra	204,00	204,00	0,00
	Salamanca	191,20	191,60	0,40
	Segovia	192,60	195,60	3,00
	Sevilla	220,00	220,00	0,00
	Soria	185,30	190,00	4,70
	Tarragona	198,00	200,00	2,00
	Valladolid	190,60	188,60	-2,00
Zamora	189,00	190,80	1,80	
Zaragoza	187,00	187,00	0,00	
Trigo Duro	Cádiz	210,00	210,00	0,00
	Cordoba	210,00	205,00	-5,00
	Sevilla	210,00	210,00	0,00

## 2.1.2. Precios Medios en Mercados Representativos: Cebada

Precios en Euro/Tonelada

**REGLAMENTO (UE) 2017/1185 DE LA COMISION. Artículo 11, Anexo I. 1.**

Precios de comercio al por mayor. Mercancía nacional y/o importada, sobre vehículo

PRODUCTO	MERCADO REPRESENTATIVO	Semana 27/05 - 2/06 2019	Semana 3 - 9/06 2019	Variación €
<b>Cebada Pienso</b>	Albacete	173,20	175,60	2,40
	Ávila	182,00	182,00	0,00
	Burgos	178,00	178,00	0,00
	Ciudad Real	178,00	179,20	1,20
	Cordoba	175,00	175,00	0,00
	La Coruña	190,00	190,00	0,00
	Cuenca	174,00	177,00	3,00
	Granada	182,00	182,00	0,00
	Guadalajara	172,80	173,80	1,00
	Huesca	173,00	172,00	-1,00
	León	182,00	184,00	2,00
	Lérida	173,00	171,00	-2,00
	Murcia	185,00	188,00	3,00
	Palencia	179,00	182,00	3,00
	Salamanca	185,00	185,00	0,00
	Segovia	182,00	185,00	3,00
	Soria	174,00	175,00	1,00
	Teruel	175,00	175,00	0,00
	Toledo	181,20	184,00	2,80
	Valladolid	184,00	182,00	-2,00
Zamora	182,00	184,00	2,00	
Zaragoza	175,00	175,00	0,00	
<b>Cebada Malta</b>	Albacete	204,00	200,00	-4,00
	Burgos	184,00	184,60	0,60
	Ciudad Real	191,40	192,60	1,20
	Cuenca	196,00	200,00	4,00
	Guadalajara	183,20	181,80	-1,40
	Huesca	198,00	185,00	-13,00
	Lérida	198,00	196,00	-2,00
	Madrid	211,00	195,00	-16,00
	Navarra	195,00	190,00	-5,00
	Palencia	184,40	186,40	2,00
	Salamanca	191,00	191,00	0,00
	Segovia	189,00	191,00	2,00
	Soria	184,00	184,00	0,00
	Teruel	192,00	178,00	-14,00
	Toledo	195,00	197,00	2,00
	Valladolid	184,80	178,70	-6,10
	Zamora	190,00	191,00	1,00
Zaragoza	179,00	180,00	1,00	

### 2.1.3. Precios Medios en Mercados Representativos: Maíz y Arroz

Precios en Euro/Tonelada

REGLAMENTO (UE) 2017/1185 DE LA COMISION. Artículo 11, Anexo I. 1. Cereales y 2 Arroz

Maíz grano, precios de comercio al por mayor. Mercancía nacional y/o importada, sobre vehículo

Arroz cáscara y arroz blanco, precios salida almacén agricultor

PRODUCTO	MERCADO REPRESENTATIVO	Semana 27/05 - 2/06 2019	Semana 3 - 9/06 2019	Variación €
Maíz Grano	Albacete	178,40	180,00	1,60
	Badajoz	184,00	184,00	0,00
	Cáceres	184,00	184,00	0,00
	Ciudad Real	188,20	188,40	0,20
	Cordoba	185,00	185,00	0,00
	La Coruña	180,00	180,00	0,00
	Gerona	189,00	193,00	4,00
	Huesca	181,00	181,00	0,00
	León	178,80	180,80	2,00
	Lerida	180,00	181,00	1,00
	Madrid	177,00	190,00	13,00
	Navarra	184,00	186,00	2,00
	Pontevedra	180,00	186,00	6,00
	Salamanca	192,00	192,00	0,00
	Sevilla	188,00	188,00	0,00
	Toledo	185,80	188,00	2,20
	Valladolid	186,00	184,00	-2,00
Zamora	181,00	183,00	2,00	
Zaragoza	178,00	178,00	0,00	
Arroz Cáscara (Indica)	Badajoz	297,00	297,00	0,00
	Sevilla	331,00	331,00	0,00
	Valencia	260,00	260,00	0,00
Arroz Cáscara (Japónica)	Badajoz	307,00	307,00	0,00
	Sevilla	341,00	341,00	0,00
	Valencia	355,00	355,00	0,00
Arroz Blanco (Indica)	Sevilla	490,00	490,00	0,00
	Valencia	557,50	557,50	0,00
Arroz Blanco (Japónica)	Badajoz	598,00	600,00	2,00
	Sevilla	500,00	500,00	0,00
	Valencia	572,50	572,50	0,00
Arroz Blanco Vaporizado (Indica)	Badajoz	654,00	655,00	1,00
	Sevilla	612,00	612,00	0,00
	Valencia	595,00	595,00	0,00
Arroz Partido	Sevilla	307,00	307,00	0,00
	Valencia	312,50	312,50	0,00

## 2.2. PRECIOS EN MERCADOS REPRESENTATIVOS DE VINOS

R. EJECUCIÓN (UE) 2017/1185 DE LA COMISION. Artículo 11, Anexo II. 3.

En €/hectólitro, salida bodega, a granel, pago al contado sin I. V. A.

PRODUCTO	MERCADO REPRESENTATIVO	Semana 27/05 - 2/06 2019	Semana 3 - 9/06 2019	Variación €
Vino Blanco sin DOP/IPG	Albacete	30,11	30,11	0,00
	Badajoz	26,53	26,53	0,00
	Ciudad Real	25,08	25,08	0,00
	Cuenca	25,40	25,40	0,00
	Toledo	29,22	31,05	1,83
Vino Tinto sin DOP / IPG	<b>Precio de vino tinto referido al producto de 12 puntos de color</b>			
	Albacete	40,75	40,75	0,00
	Ciudad Real	36,03	36,03	0,00
	Cuenca	39,48	39,48	0,00
	Badajoz	48,12	48,12	0,00
	Murcia	46,20	38,24	-7,96
	Toledo	31,53	37,55	6,02
	Valencia	34,56	33,39	-1,18
PRODUCTO ZONA DOP / IPG	<b>Euros / Hectólitro</b>			<b>Variación €</b>
		<b>Abril</b>	<b>Mayo</b>	
VINO BLANCO co	RUEDA	202,39	202,39	0,00
VINO TINTO con I	RIOJA	142,45	133,26	-9,18

## 2.3. PRECIOS EN MERCADOS REPRESENTATIVOS DE ACEITES

Aceites. Precios sobre almazara, en €/100 kg, sin I.V.A. Rgto. 2017/1185. Art.11. Anexo I.3.  
Semilla de girasol. Precios en centros de demanda, en €/100 kg, sin I.V.A. Rgto 2017/1185. Art. 8

PRODUCTO Y ESPECIFICACIONES	MERCADO REPRESENTATIVO	Semana 27/05 - 2/06 2019	Semana 3 - 9/06 2019	Variación €
<b>ACEITE DE OLIVA VIRGEN EXTRA</b> Menos de 0,8°	Badajoz	230,28	233,00	2,72
	Ciudad Real	216,00	210,00	-6,00
	Córdoba	225,00	219,00	-6,00
	Granada	228,25	218,75	-9,50
	Jaén	221,00	216,43	-4,57
	Málaga	243,25	221,00	-22,25
	Sevilla	250,00	227,50	-22,50
	Tarragona Toledo	240,00 212,00	240,00 210,00	0,00 -2,00
<b>ACEITE DE OLIVA VIRGEN</b> De 0,8° a 2°	Badajoz	190,00	200,00	10,00
	Córdoba	202,50	195,00	-7,50
	Granada	210,63	199,50	-11,13
	Jaén	198,00	198,50	0,50
	Sevilla	216,00	200,50	-15,50
	Cadiz	184,00	186,50	2,50
	Tarragona	197,50	205,00	7,50
	Toledo	187,00	186,00	-1,00
<b>ACEITE DE OLIVA LAMPANTE</b> Más de 2°	Córdoba	188,50	186,50	-2,00
	Granada	194,50	187,75	-6,75
	Jaén	187,78	186,75	-1,03
	Málaga	200,18	187,50	-12,68
	Sevilla	200,00	191,50	-8,50
	Tarragona	165,00	175,00	10,00
	Badajoz	175,00	185,00	10,00
<b>ACEITE DE OLIVA REFINADO</b>	Córdoba	193,50	192,50	-1,00
	Jaén	195,00	195,00	0,00
	Sevilla	196,50	191,50	-5,00
	Tarragona	185,00	195,00	10,00
<b>ACEITE DE ORUJO CRUDO</b>	Córdoba	75,00	75,00	0,00
	Jaén	83,50	83,50	0,00
	Tarragona	70,00	70,00	0,00
<b>ACEITE DE ORUJO REFINADO</b>	Córdoba	108,50	108,50	0,00
	Jaén	111,50	111,50	0,00
	Tarragona	105,00	105,00	0,00
<b>ACEITE DE GIRASOL REFINADO</b>	Córdoba	71,85	72,35	0,50
	Sevilla	73,07	74,00	0,93
	Tarragona	76,00	76,50	0,50
<b>PIPA DE GIRASOL</b> (9 - 2 - 44)	Sur	319,92	319,92	0,00
	Centro	288,71	288,71	0,00
	Norte	306,00	306,00	0,00

### 3. PRECIOS DE PRODUCCIÓN DE FRUTAS Y HORTALIZAS EN EL MERCADO INTERIOR

#### 3.1. PRECIOS DE PRODUCCIÓN EN EL MERCADO INTERIOR FRUTAS

##### 3.1.1. Precios de Producción de Frutas en el Mercado Interior:

Precios diarios y Precios Medios Ponderados Semanales en mercados representativos provinciales.

Precios a la salida del centro de acondicionamiento de productos seleccionados, embalados y, en su caso, en palés (€/100 kg peso neto)

#### CÍTRICOS

PRODUCTO	MERCADO	VARIEDAD O TIPO	CAT.	CALIBRE	DIA/MES							
					3/6	4/6	5/6	6/6	7/6	8/6	9/6	PMPS
LIMÓN	Alicante	Fino	I	3-4	73,08	73,08	73,08	73,08	73,08	--	--	73,08
	Alicante	Verna	I	3-4	101,93	100,94	100,94	98,95	102,92	--	--	101,12
	Málaga	Verna	I	3-4	111,00	108,00	109,00	112,00	109,00	--	--	109,81
	Murcia	Verna	I	3-4	106,00	107,00	106,00	108,00	107,00	--	--	106,82
MANDARINA	Valencia	Nadorcott	I	1-2	134,72	148,85	134,55	126,21	134,55	125,56	--	132,11
	Castellón	Ortanique	I	1-2	46,04	44,91	45,71	44,91	47,10	--	--	45,79
	Valencia	Ortanique	I	1-2	51,72	46,08	52,52	50,92	51,17	49,20	45,98	48,30
NARANJA	Castellón	Navel Lane Late	I	3-6	58,68	61,98	61,98	63,28	61,98	--	--	61,03
	Valencia	Navel Lane Late	I	3-6	58,23	50,00	50,00	50,00	50,00	--	--	55,95
	Castellón	Navel Powel	I	3-6	55,72	55,72	55,72	55,72	55,72	--	--	55,72
	Valencia	Navel Powel	I	3-6	51,74	53,28	52,41	52,32	58,80	69,94	51,29	55,18
	Castellón	Navelate	I	3-6	72,25	72,25	72,25	72,25	72,25	--	--	72,25
	Castellón	Valencia Late	I	3-6	43,77	53,28	54,40	48,34	52,46	58,86	--	51,84
	Valencia	Valencia Late	I	3-6	53,64	52,29	55,38	52,60	54,26	57,88	45,69	53,30

#### FRUTAS DE PEPITA

PRODUCTO	MERCADO	VARIEDAD O TIPO	CAT.	CALIBRE mm	DIA/MES							
					3/6	4/6	5/6	6/6	7/6	8/6	9/6	PMPS
MANZANA	Gerona	Fuji	I	70-80	112,49	112,49	112,49	112,49	112,49	--	--	112,49
	Gerona	Golden Delicious	I	70-80	94,77	94,77	94,77	94,77	94,77	--	--	94,77
	Lérida	Golden Delicious	I	70-80	62,48	59,92	61,34	60,24	61,17	--	--	60,90
	Zaragoza	Golden Delicious	I	70-80	68,18	83,30	81,30	79,38	71,97	76,84	--	76,48
	Gerona	Granny Smith	I	70-80	89,40	89,40	89,40	89,40	89,40	--	--	89,40
	Lérida	Granny Smith	I	70-80	46,50	46,50	46,50	46,50	46,50	--	--	46,50
	Lérida	Red Chief	I	70-80	54,50	54,50	54,50	54,50	54,50	--	--	54,50
	Zaragoza	Red Chief	I	70-80	--	--	--	82,59	--	--	--	82,59
	Gerona	Red Delicious	I	70-80	91,39	91,39	91,39	91,39	91,39	--	--	91,39
PERA	Zaragoza	Bianquilla	I	55-60	77,46	80,00	70,00	--	80,00	75,42	--	76,88
	La Rioja	Conferencia	I	60-65+	73,00	73,00	73,00	73,00	73,00	--	--	73,00
	Lérida	Conferencia	I	60-65+	77,73	77,06	74,42	76,87	74,49	--	--	75,87
	Zaragoza	Conferencia	I	60-65+	78,50	83,20	78,30	85,00	83,21	79,97	--	80,22

#### FRUTAS DE HUESO

PRODUCTO	MERCADO	VARIEDAD O TIPO	CAT.	CALIBRE	DIA/MES							
					3/6	4/6	5/6	6/6	7/6	8/6	9/6	PMPS
AGUACATE	Granada	Hass	-	-	--	245,00	245,00	245,00	245,00	245,00	--	245,00
ALBARICOQUE	Murcia	Todos los tipos y variedades	-	45-50 mm	98,00	92,00	92,00	95,00	95,00	--	--	94,60
	Valencia	Todos los tipos y variedades	-	45-50 mm	88,10	88,10	88,10	88,10	88,10	--	--	88,10
	Zaragoza	Todos los tipos y variedades	-	45-50 mm	--	--	120,00	115,06	114,22	87,30	--	98,99
CEREZA	Cáceres	Todas las variedades dulces	-	22 mm y más	245,60	245,60	245,60	245,60	245,60	--	--	245,60
	Murcia	Todas las variedades dulces	-	22 mm y más	240,00	250,00	300,00	320,00	250,00	--	--	264,65
	Tarragona	Todas las variedades dulces	-	22 mm y más	243,75	243,75	243,75	243,75	243,75	--	--	243,75
	Zaragoza	Todas las variedades dulces	-	22 mm y más	218,44	211,84	183,90	240,16	278,98	199,30	--	215,02
CIRUELA	Badajoz	Todos los tipos y variedades	I	35 mm o superior	113,00	113,00	113,00	113,00	113,00	--	--	113,00
MELOCOTÓN	Badajoz	Pulpa amarilla	I	A/B	78,00	78,00	78,00	78,00	78,00	--	--	78,00
	Murcia	Pulpa amarilla (piel roja)	I	A/B	90,00	90,00	88,00	86,00	85,00	--	--	88,17
NECTARINA	Badajoz	Pulpa amarilla	I	A/B	90,00	90,00	90,00	90,00	90,00	--	--	90,00
	Murcia	Pulpa amarilla	I	A/B	115,00	118,00	105,00	102,00	110,00	--	--	110,02
PARAGUAYA	Murcia	-	-	A/B	92,00	95,00	90,00	90,00	88,00	--	--	91,13

**3.1.2. Precios de Producción de Frutas en el Mercado Interior: Precios Medios Ponderados Semanales Nacionales**

Referencia: Reglamento Delegado (UE) 2017/891 de la Comisión, de 13 de marzo (DOUE de 25 de mayo). Art. 55 y Anexo VI  
Precios a la salida del centro de acondicionamiento de productos seleccionados, embalados y, en su caso, en palés (€/100kg peso neto)

**CÍTRICOS**

PRODUCTO	MERCADO	VARIEDAD O TIPO	CAT.	CALIBRE	PRECIO MEDIO PONDERADO SEMANAL NACIONAL
					Semana 23 - 2019: 03/06 - 09/06
LIMÓN	ESPAÑA	Todas las variedades	I	3-4	105,74
MANDARINA	ESPAÑA	Todas las variedades	I	1-2	62,78
NARANJA	ESPAÑA	Lanelate	I	3-6	60,32
	ESPAÑA	Navelate	I	3-6	72,25
	ESPAÑA	Valencia Late	I	3-6	53,11

**FRUTAS DE PEPITA**

PRODUCTO	MERCADO	VARIEDAD O TIPO	CAT.	CALIBRE	PRECIO MEDIO PONDERADO SEMANAL NACIONAL
				mm	Semana 23 - 2019: 03/06 - 09/06
MANZANA	ESPAÑA	Fuji	I	70/80	112,49
	ESPAÑA	Golden delicious	I	70/80	68,89
	ESPAÑA	Granny Smith	I	70/80	55,94
	ESPAÑA	Red Delicious y demás Var. Rojas	I	70/80	72,51
PERA	ESPAÑA	Blanquilla	I	55/60	76,88
	ESPAÑA	Conferencia	I	60/65+	74,87

**FRUTAS DE HUESO**

PRODUCTO	MERCADO	VARIEDAD O TIPO	CAT.	CALIBRE	PRECIO MEDIO PONDERADO SEMANAL NACIONAL
				mm	Semana 23 - 2019: 03/06 - 09/06
AGUACATE	ESPAÑA	Hass	-	-	245,00
ALBARICOQUE	ESPAÑA	Todos los tipos y variedades	-	45-50 mm	94,39
CEREZA	ESPAÑA	Todas las variedades dulces	-	22 y más	236,31
CIRUELA	ESPAÑA	Todos los tipos y variedades	-	35 mm o superior	113,00
MELOCOTÓN	ESPAÑA	A/B	I	A/B	82,72
NECTARINA	ESPAÑA	A/B	I	A/B	98,14

## 3.2. PRECIOS DE PRODUCCIÓN EN EL MERCADO INTERIOR: PRODUCTOS HORTÍCOLAS

**3.2.1. Precios de Producción de Hortalizas en el Mercado Interior:  
Precios diarios y Precios Medios Ponderados Semanales en mercados representativos provinciales.**

Precios a la salida del centro de acondicionamiento de productos seleccionados, embalados y, en su caso, en palés (€/100 kg peso neto)

**HORTALIZAS**

PRODUCTO	MERCADO	VARIEDAD O TIPO	CAT.	CALIBRE	DIA/MES							
					3/6	4/6	5/6	6/6	7/6	8/6	9/6	PMPS
AJO	Cuenca	Blanco	-	50-60 mm	180,00	180,00	180,00	180,00	180,00	--	--	180,00
	Toledo	Blanco	-	50-60 mm	180,00	180,00	180,00	180,00	180,00	--	--	180,00
	Córdoba	Morado	-	50-80 mm	165,00	165,00	165,00	165,00	165,00	--	--	165,00
	Cuenca	Morado	-	50-80 mm	190,00	190,00	190,00	190,00	190,00	--	--	190,00
	Córdoba	Primavera	-	50-60 mm	140,97	141,60	141,42	141,39	141,55	--	--	141,38
	Cuenca	Primavera	-	50-60 mm	151,00	151,00	151,00	151,00	151,00	--	--	151,00
Toledo	Primavera	-	50-60 mm	135,00	135,00	135,00	135,00	135,00	--	--	135,00	
ALCACHOFA	Granada	--	-	-	95,00	--	92,00	--	96,00	94,00	85,00	92,18
BERENJENA	Almería	Todos los tipos y variedades	-	-	50,82	41,18	52,93	41,18	45,38	--	--	48,74
	Málaga	Todos los tipos y variedades	-	-	65,00	65,00	65,00	65,00	65,00	--	--	65,00
BRÓCOLI	Murcia	Todos los tipos y variedades	-	-	80,00	75,00	75,00	73,00	72,00	--	--	74,99
CALABACÍN	Almería	Todas las variedades	-	14-21 g	50,21	54,12	60,41	55,29	40,50	--	--	51,98
	Málaga	Todas las variedades	-	14-21 g	65,00	65,00	65,00	65,00	65,00	--	--	65,00
	Tarragona	Todas las variedades	-	14-21 g	56,25	56,25	56,25	56,25	56,25	--	--	56,25
CEBOLLA	Cuenca	Grano	-	40-80 mm	51,00	51,00	51,00	51,00	51,00	--	--	51,00
	Murcia	Babosa	-	40-80 mm	42,00	43,00	44,00	45,00	45,00	--	--	43,77
CHAMPIÑÓN	Cuenca	Cerrado	-	30-65 mm	190,00	190,00	190,00	190,00	190,00	--	--	190,00
	La Rioja	Cerrado	-	30-65 mm	221,82	223,06	222,09	221,44	221,44	--	--	221,95
	Navarra	Cerrado	-	30-65 mm	190,00	190,00	190,00	190,00	190,00	--	--	190,00
COLIFLOR	La Rioja	Todos los tipos y variedades	-	-	47,37	47,37	47,37	47,37	47,37	--	--	47,37
	Málaga	Todos los tipos y variedades	-	-	69,00	69,00	69,00	69,00	69,00	--	--	69,00
ESPARRAGO	Granada	Morado	-	10-16+	425,00	495,00	427,00	430,00	415,00	420,00	430,00	430,75
	Granada	Verde	-	10-16+	442,00	483,15	489,97	446,38	466,00	391,79	489,89	460,16
	Navarra	Todos los tipos y variedades	-	10-16+	245,00	245,00	245,00	245,00	245,00	--	--	245,00
JUDÍA VERDE	Almería	Emerite	-	-	250,00	--	255,00	--	279,00	--	--	259,48
	Almería	Plana	-	-	178,43	232,33	204,40	211,00	180,42	--	--	195,52
	Granada	Plana	-	-	300,00	311,00	253,00	235,00	299,00	292,00	--	282,70
	Málaga	Plana	-	-	210,00	210,00	210,00	210,00	210,00	--	--	210,00
LECHUGA	Murcia	Baby	I	-	75,00	76,00	77,00	80,00	75,00	--	--	76,67
	Murcia	Iceberg	I	400g y+	68,00	70,00	70,00	65,00	65,00	--	--	66,86
	Murcia	Romana	I	400g y+	68,00	70,00	65,00	68,00	66,00	--	--	67,32
MELÓN	Murcia	Amarillo	-	-	45,00	48,00	48,00	48,00	49,00	--	--	47,62
	Murcia	Cantaloupe	-	-	72,00	71,00	70,00	69,00	68,00	--	--	69,88
	Murcia	Galia	-	-	52,00	50,00	49,00	50,00	48,00	--	--	49,91
	Almería	Piel de Sapo	-	-	58,00	55,00	60,00	47,00	84,00	30,00	--	67,11
	Murcia	Piel de Sapo	-	-	74,00	73,00	71,00	72,00	70,00	--	--	71,80
PEPINO	Almería	De Almería	-	350-500 g	22,08	21,50	23,52	22,88	23,00	26,58	--	22,82
	Granada	De Almería	-	350-500 g	49,00	48,00	50,00	47,00	50,00	48,00	--	48,99
	Murcia	Español	-	M (20-25 cm)	55,00	52,00	50,00	50,00	48,00	--	--	51,11
	Almería	Morico	-	-	34,00	--	33,00	--	--	--	--	33,65
PIMIENTO	Murcia	Cuadrado Color	I	70 mm y +	128,49	137,01	132,32	137,47	136,80	--	--	133,88
	Almería	Cuadrado Verde	I	70 mm y +	74,29	81,43	72,86	80,00	70,00	--	--	75,71
	Murcia	Cuadrado Verde	I	70 mm y +	113,95	111,21	107,90	106,42	110,64	--	--	110,11
	Almería	Italiano Verde	I	40 mm y +	--	--	63,14	--	85,00	--	--	65,90
	Granada	Sweet Bite	I	40 mm y +	137,73	136,84	141,00	141,00	134,91	133,22	--	136,88
	Málaga	Todos los tipos y variedades	I	40 mm y +	75,00	75,00	75,00	75,00	75,00	--	--	75,00
PUERRO	Tarragona	Todos los tipos y variedades	-	-	126,00	126,00	126,00	126,00	126,00	--	--	126,00
SANDÍA	Almería	Sin semillas	-	-	30,50	27,00	31,32	20,68	41,09	21,02	--	32,66
	Murcia	Sin semillas	-	-	32,00	30,00	28,00	28,00	28,00	--	--	28,91
SETAS CULTIVADAS	La Rioja	Pleurotus ostreatus	-	-	230,00	228,12	228,50	230,00	230,00	--	--	229,34
TOMATE	Almería	Cereza	I	-	--	97,00	107,00	100,00	108,00	131,00	--	103,59
	Granada	Cereza	I	-	147,00	147,00	152,00	--	161,00	156,00	--	152,41
	Murcia	Cereza	I	-	110,00	120,00	160,00	135,00	155,00	--	--	133,12
	Almería	Racimo	I	-	--	85,00	78,00	91,00	101,00	115,00	--	96,30
	Almería	Redondo	I	57-100mm	66,00	74,50	63,97	75,50	85,50	112,00	--	78,07
	Granada	Redondo	I	57-100mm	83,00	103,00	96,00	97,00	95,00	73,00	--	84,60
	Málaga	Redondo	I	57-100mm	80,00	80,00	80,00	80,00	80,00	--	--	80,00
Murcia	Redondo	I	57-100mm	70,00	70,00	72,00	75,00	75,00	--	--	73,11	
ZANAHORIA	Cádiz	Todos los tipos y variedades	-	-	65,00	65,00	65,00	65,00	65,00	--	--	65,00



**3.2.2. Precios de Producción de Hortícolas en el Mercado Interior: Precios Medios Ponderados Semanales Nacionales**

Referencia: Reglamento Delegado (UE) 2017/891 de la Comisión, de 13 de marzo (DOUE de 25 de mayo). Art. 55 y Anexo VI

Precios a la salida del centro de acondicionamiento de productos seleccionados, embalados y, en su caso, en palés (€/100kg peso neto)

**HORTALIZAS**

PRODUCTO	MERCADO	VARIEDAD O TIPO	CAT.	CALIBRE	PRECIO MEDIO PONDERADO SEMANAL NACIONAL Semana 23 - 2019: 03/06 - 09/06
AJO	ESPAÑA	Blanco	-	50-60 mm	180,00
	ESPAÑA	Morado	-	45-55 mm	171,66
	ESPAÑA	Primavera	-	50-60 mm	143,66
BERENJENA	ESPAÑA	Todos los tipos y variedades	-	40+ /70+	50,47
CALABACÍN	ESPAÑA	Todas las variedades	-	14-21	53,04
CEBOLLA	ESPAÑA	Todos los tipos y variedades	-	40-80	54,05
CHAMPIÑÓN (SETAS CULTIVADAS)	ESPAÑA	Cerrado	-	Medio (30-65 mm)	205,14
COLIFLOR	ESPAÑA	Todos los tipos y variedades	-	-	60,05
ESPARRAGO	ESPAÑA	Todos los tipos y variedades	-	10-16+	448,48
JUDÍA (VERDE)	ESPAÑA	Todos los tipos y variedades	-	-	215,70
LECHUGA	ESPAÑA	Todos los tipos y variedades	I	400 g o superior	67,09
MELÓN	ESPAÑA	Todos los tipos y variedades	-	-	59,05
PEPINO	ESPAÑA	Variedades lisas	-	350-500 g	35,91
PIMIENTO DULCE	ESPAÑA	Todos los tipos y variedades	I	40 mm o superior	119,42
SANDÍA	ESPAÑA	Todos los tipos y variedades	-	-	31,55
TOMATE	ESPAÑA	Cereza	I	-	105,07
	ESPAÑA	Racimo	I	-	96,30
	ESPAÑA	Redondo	I	57-100mm	78,19
ZANAHORIA	ESPAÑA	Todos los tipos y variedades	-	-	64,42

## 4. PRECIOS REPRESENTATIVOS DE PRODUCTOS GANADEROS

### 4.1. PRECIOS REPRESENTATIVOS DE PRODUCTOS GANADEROS: BOVINO

#### 4.1.1. Precios Medios Nacionales de Canales de Bovino Pesado

PRECIO MEDIO NACIONAL ( €/100kg Canal) DE CANALES DE BOVINO PESADO SEGÚN MODELO COMUNITARIO  
DE CLASIFICACIÓN R 2017/1182, R 2017/1184, RD 815/2018 (Euro/100kg canal)

CATEGORÍA	CLASE DE CONFORMACIÓN Y DE ESTADO DE ENGRASAMIENTO	Semana 27/05-02/06 2019	Semana 03-09/06 2019	Variación €
Categoría A: Canales de machos jóvenes sin castrar de más de un año y menos de dos	Muy buena y poco cubierta (U-2)	393,28	396,39	3,11
	Muy buena y cubierta (U-3)	392,20	382,66	-9,54
	<b>Precio medio ponderado Categoría U</b>	<b>392,70</b>	<b>384,39</b>	<b>-8,31</b>
	Buena y poco cubierta (R-2)	373,93	366,31	-7,62
	Buena y cubierta (R-3)	373,10	365,22	-7,88
	<b>Precio medio ponderado Categoría R</b>	<b>373,54</b>	<b>365,80</b>	<b>-7,74</b>
	Menos buena y poco cubierta (O-2)	343,00	333,68	-9,32
Menos buena y cubierta (O-3)	352,09	343,55	-8,54	
<b>Precio medio ponderado Categoría O</b>	<b>346,10</b>	<b>337,04</b>	<b>-9,06</b>	
Categoría D: Canales de hembras que hayan parido	Mediocre y poco cubierta (P-2)	191,72	197,12	5,40
	Mediocre y cubierta (P-3)	205,86	218,44	12,58
	<b>Precio medio ponderado Categoría P</b>	<b>192,66</b>	<b>198,52</b>	<b>5,86</b>
	Buena y cubierta (R-3)	279,01	287,85	8,84
	Buena y grasa (R-4)	314,08	320,75	6,67
	<b>Precio medio ponderado Categoría R</b>	<b>290,79</b>	<b>298,90</b>	<b>8,11</b>
	Menos buena y poco cubierta (O-2)	232,59	232,38	-0,21
Menos buena y cubierta (O-3)	252,71	258,79	6,08	
Menos buena y grasa (O-4)	280,11	294,72	14,61	
<b>Precio medio ponderado Categoría O</b>	<b>247,15</b>	<b>251,49</b>	<b>4,34</b>	
Categoría E: Canales de otras hembras ( de 12 meses o más)	Muy buena y poco cubierta (U-2)	414,32	396,07	-18,25
	Muy buena y cubierta (U-3)	407,95	399,38	-8,57
	<b>Precio medio ponderado Categoría U</b>	<b>409,07</b>	<b>398,80</b>	<b>-10,27</b>
	Buena y poco cubierta (R-2)	374,09	377,62	3,53
	Buena y cubierta (R-3)	388,60	382,20	-6,40
	Buena y grasa (R-4)	389,06	378,80	-10,26
	<b>Precio medio ponderado Categoría R</b>	<b>387,49</b>	<b>381,58</b>	<b>-5,91</b>
	Menos buena y poco cubierta (O-2)	320,37	314,13	-6,24
	Menos buena y cubierta (O-3)	340,36	344,07	3,71
Menos buena y grasa (O-4)	369,81	369,00	-0,81	
<b>Precio medio ponderado Categoría O</b>	<b>337,03</b>	<b>338,88</b>	<b>1,85</b>	
Categoría Z: Canales de animales desde 8 a menos de 12 meses	Muy buena y poco cubierta (U-2)	414,28	401,04	-13,24
	Muy buena y cubierta (U-3)	403,46	399,37	-4,09
	<b>Precio medio ponderado Categoría U</b>	<b>408,56</b>	<b>400,16</b>	<b>-8,40</b>
	Buena y poco cubierta (R-2)	395,96	385,58	-10,38
	Buena y cubierta (R-3)	396,84	385,25	-11,59
	<b>Precio medio ponderado Categoría R</b>	<b>396,60</b>	<b>385,34</b>	<b>-11,26</b>
	Menos buena y poco cubierta (O-2)	344,33	333,67	-10,66
Menos buena y cubierta (O-3)	338,91	339,68	0,77	
<b>Precio medio ponderado Categoría O</b>	<b>342,07</b>	<b>336,18</b>	<b>-5,89</b>	

#### 4.1.2. Precios Medios Nacionales del Bovino Vivo

R 2017/1182, R 2017/1184 (Euro/100 kg vivo)

BOVINO VIVO	Semana 27/05-02/06 2019	Semana 03-09/06 2019	Variación €
Machos hasta 480 Kg. vivo	226,49	226,16	-0,33
Machos de más de 480 kg. vivo	203,25	202,16	-1,09
Hembras que hayan parido	99,36	98,80	-0,56
Otras hembras de hasta 380 Kg. vivo	224,65	224,49	-0,16
Otras hembras de más de 380 Kg. vivo	213,95	210,92	-3,03

#### 4.1.3. Precios Medios Nacionales de Otros Animales de la Especie Bovina

OTROS BOVINOS	Semana 27/05-02/06 2019	Semana 03-09/06 2019	Variación €
TERNEROS DE 8 DÍAS A 4 SEMANA (Euro/cabeza)			
Macho frisón	98,28	105,02	6,74
Macho cruzado	243,22	241,31	-1,91
Hembra frisón	99,17	99,22	0,05
Hembra cruzado	151,94	149,90	-2,04
<i>Media ponderada nacional (Euro/Cabeza)</i>	<b>159,60</b>	<b>160,93</b>	<b>1,33</b>
TERNEROS DE 6 HASTA 12 MESES (Euro/100kg vivo)			
Macho frisón (base 200 kg)	199,42	193,85	-5,57
Macho cruzado (base 200 kg)	312,07	306,98	-5,09
Hembra frisón (base 200 kg)	350,00	350,00	0,00
Hembra cruzado (base 200 kg)	229,35	227,23	-2,12
<i>Media ponderada nacional (Euro/100kg vivo)</i>	<b>275,60</b>	<b>271,67</b>	<b>-3,93</b>

## 4.2. PRECIOS REPRESENTATIVOS DE PRODUCTOS GANADEROS: OVINO

#### 4.2.1. Precios Medios Nacionales de Canales de Ovino Frescas o Refrigeradas

R 2017/1182, R 2017/1184 (Euro/100 kg canal)

CORDEROS I Y II	Semana 27/05-02/06 2019	Semana 03-09/06 2019	Variación €
Corderos I (12 a 13 kg/canal)	530,52	527,51	-3,01
Corderos II (13,1 a 16 kg/canal)	495,95	492,20	-3,75
<i>Media ponderada</i>	<b>513,24</b>	<b>509,86</b>	<b>-3,38</b>

#### PRECIOS MEDIOS DE CANALES DE OVINO FRESCAS O REFRIGERADAS EN LOS MERCADOS NACIONALES REPRESENTATIVOS PARA LA UE

MERCADO REPRESENTATIVO - Cordero 9-19 kg	Semana 27/05-02/06 2019	Semana 03-09/06 2019	Variación €
Barcelona	591,22	572,26	-18,96
Madrid	609,64	609,64	0,00
Valencia	657,53	650,47	-7,06
Albacete	556,19	531,58	-24,61
Extremadura	496,73	496,73	0,00
Segovia	527,50	527,50	0,00
Toledo	533,60	533,60	0,00
Zaragoza	559,48	549,48	-10,00
<i>Media ponderada</i>	<b>533,37</b>	<b>528,33</b>	<b>-5,04</b>

#### 4.3. PRECIOS REPRESENTATIVOS DE PRODUCTOS GANADEROS: PORCINO

##### 4.3.1. Precios Medios de Canales de Porcino de Capa Blanca

CLASIFICACIÓN EUROP R 2017/1182, R 2017/1184 (Euro/100kg canal)

	Clase S			Clase E			Clase U		
	Semana 27/05-02/06 2019	Semana 03-09/06 2019	Variación €	Semana 27/05-02/06 2019	Semana 03-09/06 2019	Variación €	Semana 27/05-02/06 2019	Semana 03-09/06 2019	Variación €
<b>PRECIO MEDIO NACIONAL</b>	176,66	177,93	<b>1,27</b>	174,50	175,73	<b>1,23</b>	171,18	172,28	<b>1,10</b>

	Clase R			Clase O			Clase P		
	Semana 27/05-02/06 2019	Semana 03-09/06 2019	Variación €	Semana 27/05-02/06 2019	Semana 03-09/06 2019	Variación €	Semana 27/05-02/06 2019	Semana 03-09/06 2019	Variación €
<b>PRECIO MEDIO NACIONAL</b>	164,49	167,82	<b>3,33</b>	158,75	164,16	<b>5,41</b>	156,97	166,10	<b>9,13</b>

##### 4.3.2. Precios Medios en Mercados Representativos Provinciales de Porcino Cebado

MERCADO REPRESENTATIVO	SELECTO			NORMAL			GRASO		
	Semana 27/05-02/06 2019	Semana 03-09/06 2019	Variación €	Semana 27/05-02/06 2019	Semana 03-09/06 2019	Variación €	Semana 27/05-02/06 2019	Semana 03-09/06 2019	Variación €
Barcelona	-	-	-	1,48	1,51	<b>0,03</b>	1,45	1,48	<b>0,03</b>
Huesca	1,43	1,44	<b>0,01</b>	1,41	1,42	<b>0,01</b>	1,39	1,40	<b>0,01</b>
Lleida	1,42	1,43	<b>0,01</b>	1,41	1,42	<b>0,01</b>	1,40	1,41	<b>0,01</b>
Murcia	1,47	1,49	<b>0,02</b>	1,46	1,48	<b>0,02</b>	1,45	1,47	<b>0,02</b>
Pontevedra	1,46	1,46	<b>0,00</b>	1,43	1,44	<b>0,01</b>	1,86	1,87	<b>0,01</b>
Salamanca	1,44	1,46	<b>0,02</b>	1,44	1,44	<b>0,00</b>	1,40	1,40	<b>0,00</b>
Segovia	1,43	1,45	<b>0,02</b>	1,42	1,44	<b>0,02</b>	1,42	1,44	<b>0,02</b>
Zaragoza	1,45	1,46	<b>0,01</b>	1,41	1,42	<b>0,01</b>	1,40	1,41	<b>0,01</b>

### 4.3.3. Precios Medios de Porcino Precoz, Lechones y Otras Calidades

(Euro/100kg vivo)

CERDAS DE DESVIEJE	Semana 27/05-02/06 2019	Semana 03-09/06 2019	Variación €
Cerdas de Desvieje	68,32	68,56	0,24
<b>CERDOS CEBADOS</b>			
Categoría U	131,81	132,65	0,84
<b>LECHONES</b>			
Lleida.Base 20kg de peso.	265,00	265,00	0,00
Segovia.Base 20kg de peso.	330,00	330,00	0,00
Media nacional. Calidad Normal. Base 20 kg de	301,83	301,83	0,00

### 4.3.4. Precios Medios de Porcino: Tronco Ibérico

TOSTONES	Semana 27/05-02/06 2019	Semana 03-09/06 2019	Variación €
De 5 a 9 kilos	340,00	340,00	0,00
De 9 a 12 kilos	432,14	432,14	0,00
<b>LECHONES</b>			
Lechón Ibérico Cruzado Base 23 kg	239,13	233,83	-5,30
<b>MARRANOS</b>			
Marranos Ibéricos de 35 a 60 kg	252,38	251,92	-0,46
<b>PRIMALES</b>			
Primales Ibéricos de 60 a 100 kg	-	-	-
<b>CERDO CEBADO</b>			
Cerdo Cebado (Intensivo)	169,99	169,99	0,00
Cerdo Cebado de Campo (Extensivo)	194,14	194,20	0,06
Cerdo Cebado de Bellota 100% Ibérico	-	-	-
<b>DESVIEJE</b>			
Reproductores de desvieje	78,26	82,61	4,35
<b>REPRODUCTORES</b>			
Reproductores >6 meses	332,00	332,00	0,00
<b>CASTRONAS</b>			
Castronas	78,26	78,26	0,00

Denominaciones de acuerdo con la Norma de Calidad (RD 4/2014)

Para información sobre precios de productos agrícolas y ganaderos en otros Estados Miembros de la UE:

<https://ec.europa.eu/agriculture/>



MINISTERIO  
DE AGRICULTURA, PESCA  
Y ALIMENTACION