

# PRECIOS COYUNTURALES



SEMANA 26 – 2019  
Del 24 al 30 de junio



**SUBSECRETARÍA**

Subdirección General de Análisis, Coordinación y  
Estadística

[sgestadi@mapama.es](mailto:sgestadi@mapama.es)

<http://www.mapama.gob.es/es/estadistica/temas/default.aspx>

Publicación elaborada por la  
Subsecretaría  
Subdirección General de Análisis, Coordinación y Estadística

**MINISTERIO  
DE AGRICULTURA, PESCA  
Y ALIMENTACIÓN**

© Ministerio de Agricultura, Pesca y Alimentación  
Secretaría General Técnica  
Centro de Publicaciones  
Catálogo de Publicaciones de la Administración General del Estado:  
<http://publicacionesoficiales.boe.es/>

N.I.P.O.: 003190900

Se permite la utilización, copia o reproducción de los datos de este Boletín siempre que se cite expresamente su procedencia.

---

# Índice:

---

	PÁGINA
<b>PRECIOS MEDIOS NACIONALES.....</b>	<b>4</b>
PRECIOS MEDIOS NACIONALES DE PRODUCTOS AGRÍCOLAS.....	4 - 6
PRECIOS MEDIOS NACIONALES DE PRODUCTOS GANADEROS.....	7 - 8
<b>PRECIOS EN MERCADOS REPRESENTATIVOS DE CEREALES, VINOS Y ACEITES.....</b>	<b>9</b>
PRECIOS MEDIOS EN MERCADOS REPRESENTATIVOS DE CEREALES.....	9 - 11
PRECIOS MEDIOS EN MERCADOS REPRESENTATIVOS DE VINOS.....	12
PRECIOS MEDIOS EN MERCADOS REPRESENTATIVOS DE ACEITES.....	13
<b>PRECIOS DE PRODUCCIÓN DE FRUTAS Y HORTALIZAS EN EL MERCADO INTERIOR.....</b>	<b>14</b>
PRECIOS DE PRODUCCIÓN EN EL MERCADO INTERIOR: FRUTAS.....	14
PRECIOS DE PRODUCCIÓN EN EL MERCADO INTERIOR: PRODUCTOS HORTÍCOLAS.....	16 - 17
<b>PRECIOS REPRESENTATIVOS DE PRODUCTOS GANADEROS.....</b>	<b>18</b>
PRECIOS REPRESENTATIVOS DE PRODUCTOS GANADEROS: BOVINO.....	18
PRECIOS REPRESENTATIVOS DE PRODUCTOS GANADEROS: OVINO.....	19
PRECIOS REPRESENTATIVOS DE PRODUCTOS GANADEROS: PORCINO.....	20 - 21



## 1. PRECIOS MEDIOS NACIONALES

### 1.1. PRECIOS MEDIOS NACIONALES DE PRODUCTOS AGRÍCOLAS

1.1.1. Precios Medios Nacionales de Cereales, Oleaginosas, Proteaginosas, Vinos y Aceites.					
PRODUCTOS AGRÍCOLAS (especificaciones)		Semana 25 17 - 23/06	Semana 26 24 - 30/06	Variación semanal euros	Variación semanal %
<b>CEREALES</b>					
(1)	Trigo blando panificable (€/t)	193,27	194,20	0,93	0,48
(1)	Trigo duro (€/t)	210,00	210,90	0,90	0,43
(1)	Cebada pienso (€/t)	179,42	179,61	0,19	0,11
(1)	Cebada malta (€/t)	189,22	189,48	0,26	0,14
(1)	Maíz grano (€/t)	184,83	186,13	1,30	0,70
(4)	Arroz cáscara (€/t)	324,13	324,13	0,00	0,00
(4)	Arroz blanco (€/t)	524,90	524,99	0,09	0,02
(4)	Arroz blanco vaporizado (€/t)	624,73	625,33	0,60	0,10
<b>ALFALFA, PIPA DE GIRASOL, COLZA Y GUISANTES</b>					
(1)	Alfalfa (€/t)	178,54	178,96	0,41	0,23
(1)	Pipa de girasol 9-2-44 (€/t)	308,07	308,07	0,00	0,00
(1)	Pipa de girasol alto oleico (€/t)	391,65	391,65	0,00	0,00
(4)	Colza grano (€/t)	316,89	314,03	-2,86	-0,90
(4)	Guisantes secos (€/t)	213,45	205,92	-7,52	-3,52
<b>VINOS</b>					
(2)	Vino blanco sin DOP/IGP (€/hectolitro)	26,21	26,05	-0,16	-0,61
(2)	Vino tinto sin DOP/IGP, 12 p. color (€/hectolitro)	39,58	39,44	-0,14	-0,35
(2)	Vino con DOP/IGP blanco RUEDA (€/hectolitro)	(*) 202,39	(**) 202,39	0,00	0,00
(2)	Vino con DOP/IGP tinto RIOJA (€/hectolitro)	(*) 133,26	(**) 133,26	0,00	0,00
<b>ACEITES VEGETALES</b>					
(3)	Aceite de oliva virgen extra < 0,8° (€/100 kg)	221,96	222,45	0,49	0,22
(3)	Aceite de oliva virgen, de 0,8° a 2° (€/100 kg)	199,71	201,75	2,04	1,02
(3)	Aceite de oliva lampante > 2° (€/100 kg)	190,95	193,48	2,53	1,32
(3)	Aceite de oliva refinado (€/100 kg) (***)	194,88	197,38	2,50	1,28
(3)	Aceite de oliva orujo crudo (€/100 kg) (****)	77,83	77,83	0,00	0,00
(3)	Aceite de oliva orujo refinado (€/100 kg) (****)	109,00	109,00	0,00	0,00
(3)	Aceite de girasol refinado (€/100 kg) (*****)	74,66	75,53	0,88	1,17

#### Posición comercial:

(1) Entrada industria; (2) Salida bodega; (3) Salida almazara; (4) Granel sobre almacén

(\*) (\*\*) En los vinos con DOP/IGP los precios son mensuales. (\*) Precios Mayo 2019. (\*\*) Precio Junio 2019.

(\*\*\*) Aceite de oliva refinado. Valores media aritmética de Córdoba, Jaén, Sevilla y Tarragona

(\*\*\*\*) Aceites de orujo crudo y orujo refinado. Valores media aritmética de Córdoba, Jaén y Tarragona.

(\*\*\*\*\*) Aceite de girasol refinado. Valores media aritmética de Córdoba, Sevilla y Tarragona.

## COMENTARIOS DE MERCADO

• **CEREALES** (▲): Subidas generalizadas en los precios medios de los cereales grano, **maíz** 0,70%, **trigo blando panificable** 0,48%, **trigo duro** 0,43%, **cebada malta** 0,14% y **cebada pienso** 0,11%.

Los precios de **arroz cáscara** permanecen estables; mientras que el **arroz blanco vaporizado** sube un 0,10% y el **arroz blanco** un 0,02%.

• **ALFALFA, PIPA DE GIRASOL, COLZA Y GUISANTES** (▲▼): Incremento en la cotización de **alfalfa** 0,23%. Los precios de **la pipa de girasol normal (9-2-44)** y la del **girasol alto oleico** permanecen estables. Descienden la **Colza grano** (-0,90%) y los **guisantes secos** (-3,52%).

• **VINOS** (▼): Descensos en los precios medios de los vinos sin DOP/IGP, con (-0,61%) en **vino blanco** y con (-0,35%) en **vino tinto de 12 puntos de color**.

Respecto de los vinos con DOP/IGP de la vendimia 2018 tanto el **blanco RUEDA** como el **tinto RIOJA** mantienen las cotizaciones del mes anterior.

• **ACEITES VEGETALES** (▼▲): Incrementos generalizados en las cotizaciones semanales de los **aceites de oliva**, excepto en los de **orujo crudo y refinado** que permanecen estables. **Aceite de oliva lampante** 1,32%, **aceite de oliva refinado** 1,02% y **aceite Virgen extra** 0,22%.

El precio del **aceite de girasol refinado** también incrementa su precio un 1,17%.

1.1.2. Precios Medios Nacionales en Origen de Frutas y Hortalizas					
PRODUCTOS AGRÍCOLAS (especificaciones)		Semana 25 17/06-23/06	Semana 26 24/06-30/06	Variación semanal euros	Variación semanal %
<b>FRUTAS</b>					
(4)	Limón (€/100 kg)	35,66	36,37	0,71	2,00
(4)	Naranja (€/100 kg)	11,06	10,07	-0,99	-8,95
(4)	Manzana Golden (€/100 kg)	35,00	35,00	0,00	0,00
(4)	Aguacate (€/100 kg)	277,50	267,01	-10,49	-3,78
(4)	Albaricoque (€/100 kg)	69,77	70,06	0,30	0,43
(4)	Cereza (€/100 kg)	155,20	150,85	-4,35	-2,80
(4)	Ciruela (€/100 kg)	71,23	64,23	-7,00	-9,83
(4)	Melocotón (€/100 kg)	57,97	58,83	0,86	1,48
(4)	Higo fresco (€/100 kg)	221,50	221,50	0,00	0,00
(4)	Uva de mesa (€/100 kg)	85,00	80,00	-5,00	-5,88
(4)	Plátano (€/100 kg)	25,44	28,69	3,25	12,78
<b>HORTALIZAS</b>					
(4)	Acelga (€/100kg)	48,02	47,07	-0,95	-1,98
(4)	Ajo (€/100kg)	146,31	147,78	1,47	1,00
(4)	Berenjena (€/100 kg)	35,11	53,03	17,92	51,03
(4)	Calabacín (€/100 kg)	41,05	24,39	-16,65	-40,57
(4)	Cebolla (€/100 kg)	46,55	45,31	-1,23	-2,65
(4)	Champiñón (€/100kg)	138,67	140,84	2,18	1,57
(4)	Espárrago (€/100kg)	269,89	286,78	16,89	6,26
(4)	Judía verde tipo plana (€/100 kg)	177,84	168,37	-9,48	-5,33
(4)	Lechuga Romana (€/100 ud)	20,91	21,05	0,14	0,66
(4)	Melón Piel de Sapo (€/100 ud)	53,17	35,51	-17,66	-33,21
(4)	Pepino (€/100 kg)	28,09	28,33	0,23	0,83
(4)	Pimiento verde tipo italiano (€/100 kg)	66,62	60,84	-5,78	-8,67
(4)	Sandía (€/100 kg)	16,50	21,04	4,54	27,53
(4)	Tomate liso (€/100 kg)	60,55	62,25	1,69	2,79
(4)	Zanahoria (€/100 kg)	55,75	55,75	0,00	0,00
(4)	Patata (€/100 kg)	32,83	32,86	0,03	0,08

**Posición comercial:**

(4) Granel: sobre árbol, finca, almacén, agricultor, alhóndiga, lonja

**COMENTARIOS DE MERCADO**

- **CÍTRICOS (▼▲):** Se repiten las tendencias observadas en los cítricos de referencia la semana pasada: a la baja la cotización media en origen de la **naranja** Valencia Late (-8,95%), ya en niveles cercanos al -65% con respecto a los registrados en las mismas fechas del pasado año, y al alza, con menor intensidad, la del **limón** (2%).
- **FRUTAS DE PEPITA (=):** De nuevo sin modificaciones en los precios en origen de la **manzana Golden**.
- **FRUTAS DE HUESO (▼▲):** Con precios medios en origen, en general, algo por encima de los observados en el mismo periodo de la pasada campaña, repuntan levemente esta semana los de **melocotón** (1,48%) y del **albaricoque** (0,43%), al tiempo que que presentan descensos relativos algo más acusados tanto la **ciruela** (-9,83%) como la **cereza** (-2,8%).
- Desciende el precio en origen del **aguacate** (-3,78%), no varía el del **higo fresco** (breva) y rebota el del **plátano** (12,78%). Bajada también en la cotización de la **uva de mesa** (-5,88%), que presenta un valor idéntico al de la misma semana del año pasado.
- **HORTALIZAS (▲▼):** Importantes variaciones relativas en las cotizaciones de varios de los hortícolas en seguimiento, tras semanas en que no era fácil encontrar los dos dígitos en la columna de variaciones porcentuales. Entre las subidas relativas, destacan sobremanera las de **berenjena** (51,03%) y **sandía** (27,53%), mientras que, entre los descensos, llaman la atención los registrados en **calabacín** (-40,57%) y **melón piel de Sapo** (-33,21%). Sigue muy estable el precio medio en origen de la **patata** (-0,16%).

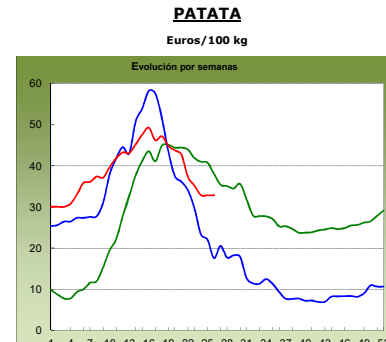
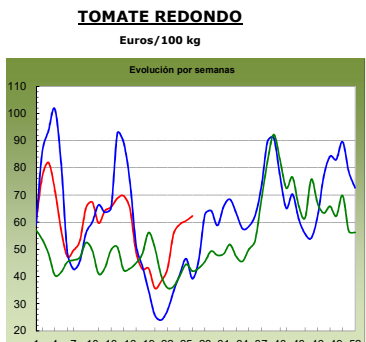
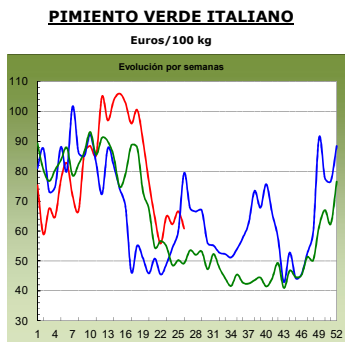
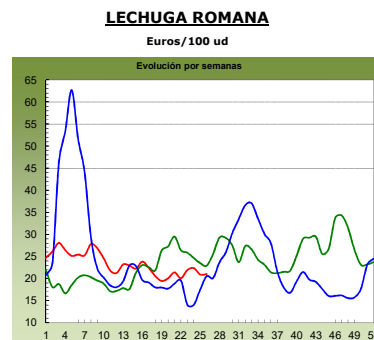
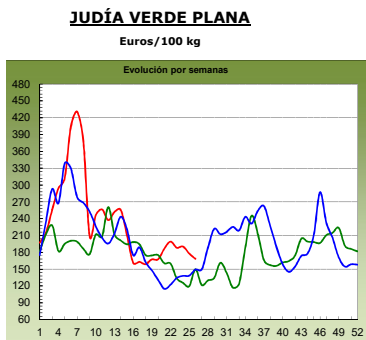
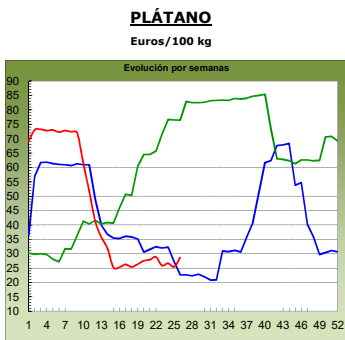
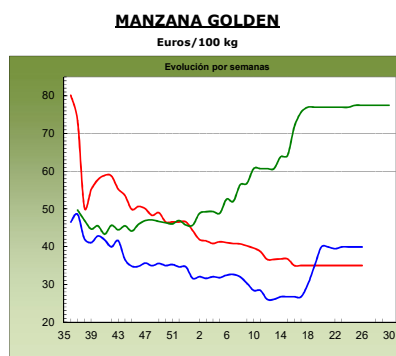
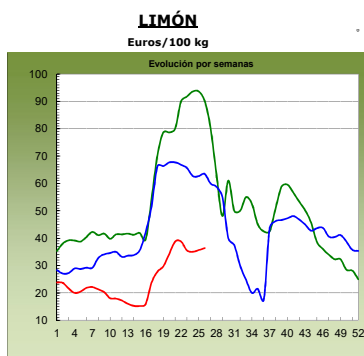
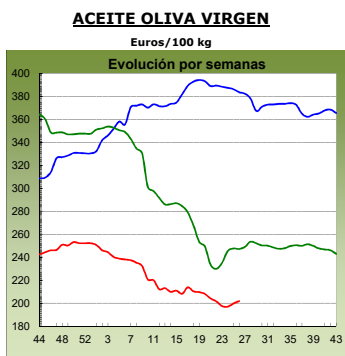
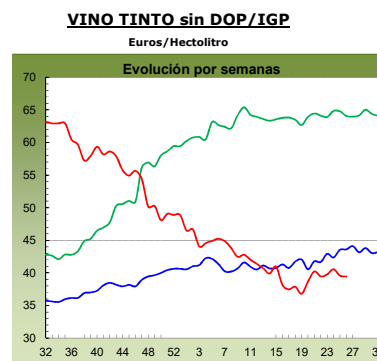
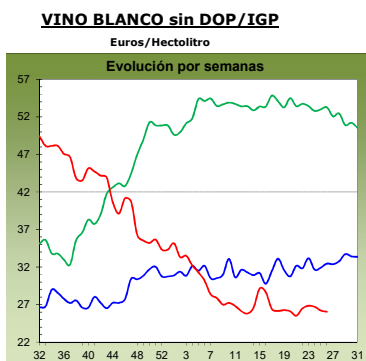
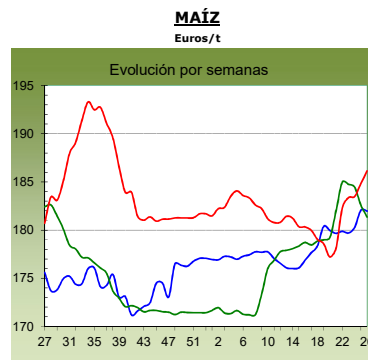
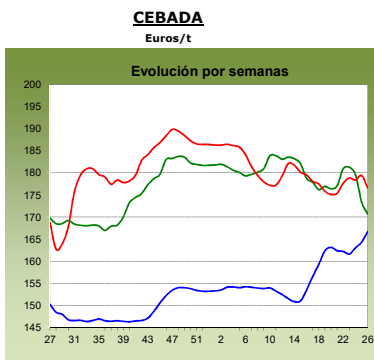
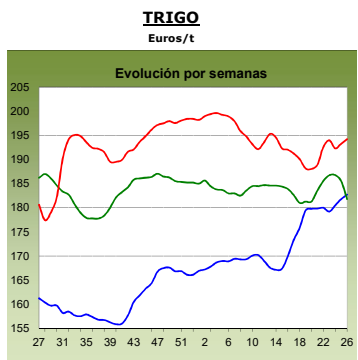

2017  
antepenúltima campaña

2018  
penúltima campaña

2019  
última campaña

## 1.2. PRECIOS MEDIOS NACIONALES DE PRODUCTOS GANADEROS

1.2.1. Precios Medios Nacionales de Productos Ganaderos					
PRODUCTOS GANADEROS (especificaciones)		Semana 25 17-23/06	Semana 26 24-30/06	Variación semanal euros	Variación semanal %
<b>VACUNO</b>					
(5)	Ternera, 180-300 kilos (€/100 kg canal)	378,21	377,39	-0,82	-0,22
(5)	Machos de 12 a 24 meses (Clase R) (€/100 kg canal)	361,22	353,34	-7,88	-2,18
(5)	Animales de 8 a 12 meses (Clase R) (€/100 kg canal)	386,31	382,10	-4,21	-1,09
(5)	Bovino vivo, conjunto categorías (€/100 kg vivo)	194,29	194,10	-0,19	-0,10
<b>CORDERO</b>					
(5)	Corderos 9-19 kilos (€/100 kg canal)	520,98	513,44	-7,54	-1,45
(5)	Corderos 12-16 kilos (€/100 kg canal)	502,43	495,43	-7,00	-1,39
(5)	Corderos Ligeros (12-13 kilos) (€/100 kg canal)	520,09	512,89	-7,20	-1,38
(5)	Corderos Pesados (13-16 kilos) (€/100 kg canal)	484,77	477,97	-6,80	-1,40
<b>PORCINO</b>					
(5)	Porcino >60% magro (Clase S) (€/100 kg canal)	181,50	182,89	1,39	0,77
(5)	Porcino 60-55% magro (Clase E) (€/100 kg canal)	178,85	179,68	0,83	0,46
(5)	Porcino 55-50% magro (Clase U) (€/100 kg canal)	175,60	175,56	-0,04	-0,02
(5)	Porcino 50-45% magro (Clase R) (€/100 kg canal)	170,11	170,21	0,10	0,06
(5)	Lechon 20 kg (€/unidad)	58,97	57,93	-1,04	-1,76
<b>POLLO</b>					
(6)	Pollo, media de canales del 83% y 65% rdto. (€/100 kg canal)	167,20	166,51	-0,69	-0,41
(6)	Pollo P10 (83% rdto.) (€/100 kg canal)	165,28	165,07	-0,21	-0,13
(6)	Pollo P90 (65% rdto.) (€/100 kg canal)	167,48	166,71	-0,77	-0,46
<b>HUEVOS</b>					
(7)	Huevos, media Clase L y M (€/100 kg)	80,46	78,67	-1,79	-2,22
(7)	Huevos - Clase L (€/docena)	0,65	0,64	-0,01	-1,54
(7)	Huevos - Clase M (€/docena)	0,56	0,55	-0,01	-1,79
<b>CONEJO</b>					
(8)	Conejo 1,8-2,2 kilo, vivo (€/100 kg)	189,35	189,23	-0,12	-0,06
<b>LECHE Y PRODUCTOS LÁCTEOS</b>					
(10)	Suero de leche en polvo (€/100 kg)	75,22	81,32	6,10	8,11
(9)	Leche de vaca (€/100 litros). Fuente: FEGA	Precio mayo 2019: 32,50 €/100 litros			
<b>MIEL</b>					
(11)	Miel multifloral a granel (€/100 kg)	Precio abril 2019: 275,28 €/100 kg			

### Posición comercial:

(5) Entrada matadero; (6) Salida muelle matadero; (7) Salida muelle centro de embalaje; (8) Salida granja;  
(9) Precio pagado al ganadero; (10) Precio franco fábrica sin impuestos ni costes; (11) Venta a la industria o mayorista

### COMENTARIOS DE MERCADO

- **VACUNO** (▼): La demanda existente por las *canales de vacuno* es inferior a la oferta, por lo que las cotizaciones de las mismas se mantienen a la baja (-0,22% en las canales de las terneras, -2,18% en las de los machos 12-24 meses y -1,09% en las de los animales 8-12 meses). Es una época en la que el consumo de este tipo de carne desciende debido al calor, sustituyéndose la misma por otro tipo de alimentos. Respecto a los *animales vivos*, también se nota que hay exceso de oferta en campo y, debido a ello, sus precios anotaron un descenso semanal del (-0,10%). La salida de animales hacia el exterior también se viene resintiendo en las últimas semanas.
- **OVINO** (▼): Descenso de demanda de las *canales de cordero* (-1,41% de media en sus diferentes clasificaciones), no sólo en España, sino en Europa y en el resto de zonas de influencia nacional (la África mediterránea). El consumo sigue siendo muy bajo, no tanto por la época del año en la que nos encontramos, sino porque es final de mes y el alto precio alcanzado hace que la demanda elija otras opciones. Se espera que con la Fiesta del Cordero, a principios de agosto, vuelva la demanda de los países con alta población musulmana.
- **PORCINO** (▲): Leve subida del 0,32%, de media, en las *canales del porcino de capa blanca*. La demanda sigue siendo elevada debido a la influencia de la PPA en Asia, lo que está beneficiando a los productores europeos. Los precios de los animales de cebo se mantienen constantes, si bien es que a precios muy elevados, dada la alta demanda que los mataderos mantienen. Las cotizaciones de los *lechones base 20 kg* (▼) anotan un descenso semanal del (-1,76%), pues los cebadores no muestran tanto interés por cubrir plazas vacías y demandan menos animal pequeño.
- **POLLOS** (▼): La oferta y la demanda se muestran equilibradas en cuanto a las *canales de pollo* se refiere, anotándose esta semana una variación del (-0,41%). El consumo sigue a buen ritmo y la oferta se ajusta a la demanda existente.
- **HUEVOS** (▼): Se mantienen los descensos de cotizaciones en los huevos (-1,54% en la docena de la Clase L y -1,79% en la de la Clase M). La oferta supera a una demanda que se muestra apática, a pesar de los bajos precios que persisten en este sector.
- **CONEJO** (=): Equilibrio de mínimos en el *conejo vivo de granja* a altos precios. Las cotizaciones se mantienen sin apenas variación (-0,06%).
- **PRODUCTOS LÁCTEOS** (▲): El *suero de leche en polvo* anota una subida del 8,11% esta semana. Leve descenso del (-0,31%) en las cotizaciones de la *leche de vaca* (Fuente: FEGA) en el mes de mayo respecto a abril.

## 1.2.2. Precios Medios Nacionales de Productos Ganaderos: Gráficos

### VACUNO VIVO

Euro/100 kg vivo

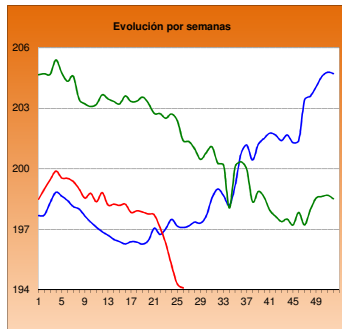

### MACHOS 12-24 MESES (Clase R)

Euro/100 kg canal

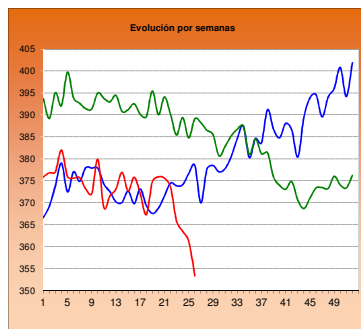

### TERNERAS (Conjunto de Clases)

Euro/100 kg canal

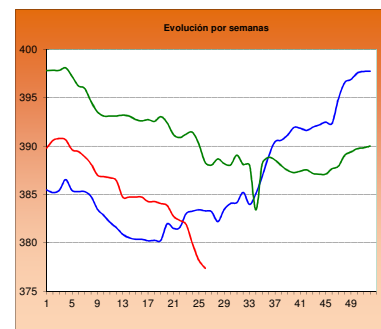

### ANIMALES DE 8-12 MESES (Clase R)

Euro/100 kg canal

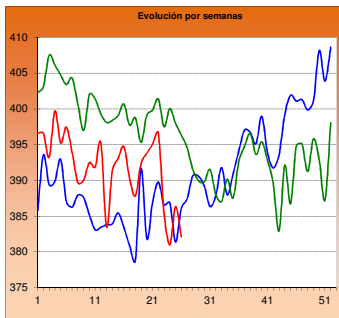

### CORDERO 12-16 kilos

Euro/100 kg canal

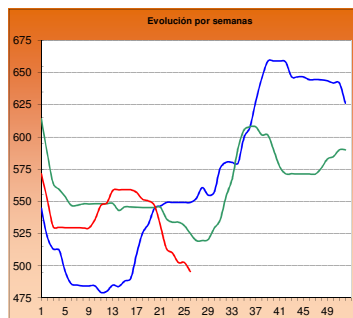

### CORDERO 9-19 kilos

Euro/100 kg canal

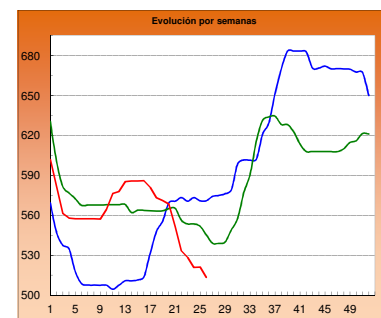

### PORCINO >60% magro (Clase S)

Euro/100 kg canal

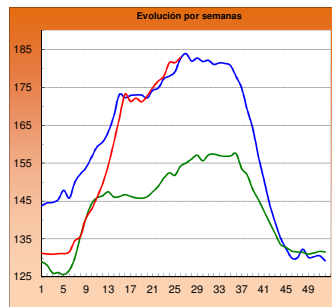

### PORCINO 60-55% magro (Clase E)

Euro/100 kg canal

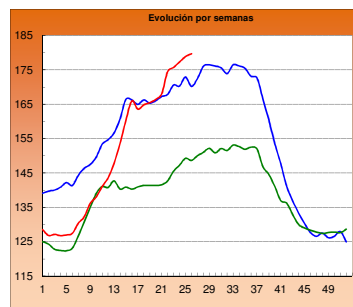

### LECHONES Base 20 kg

Euro/unidad

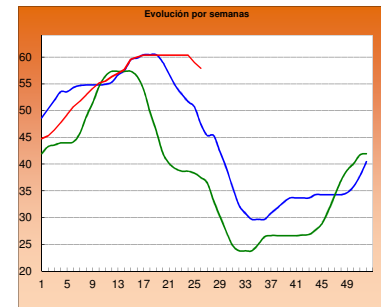

### POLLO Canales del 83% y 65% rdto.

Euro/100 kg canal

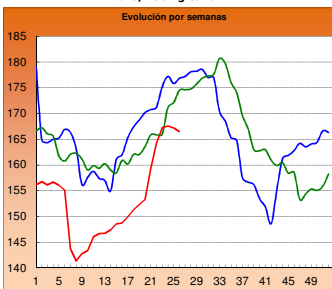

### POLLO P90

Euro/100 kg canal

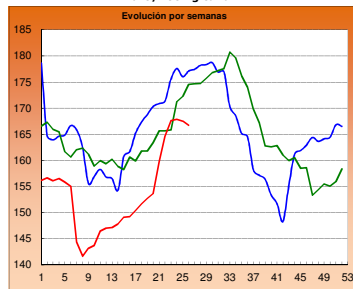

### POLLO P10

Euro/100 kg canal

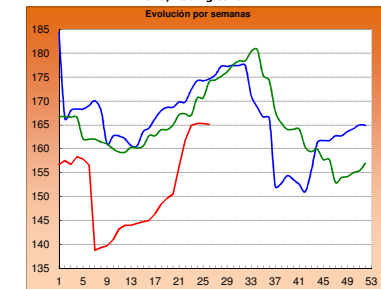

### HUEVOS Clase L

Euro/ Docena

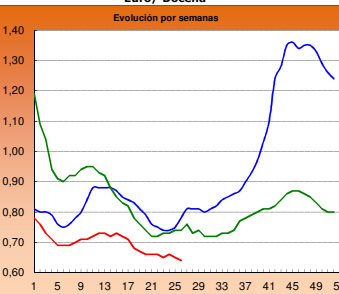

### HUEVOS Clase M

Euro/ Docena

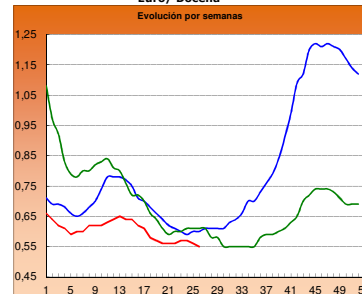

### CONEJO VIVO

Euro/100 kg vivo

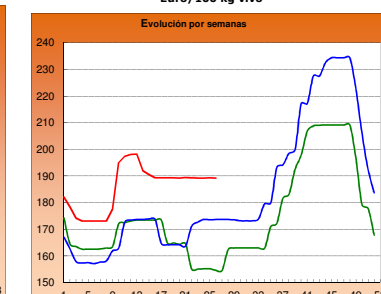

■ 2017

■ 2018

■ 2019



## 2.- PRECIOS EN MERCADOS REPRESENTATIVOS DE CEREALES, VINOS Y ACEITES

### 2.1. PRECIOS EN MERCADOS REPRESENTATIVOS DE CEREALES

#### 2.1.1. Precios Medios en Mercados Representativos: Trigo

Precios en Euro/Tonelada

REGLAMENTO (UE) 2017/1185 DE LA COMISION. Artículo 11, Anexo I. 1.

Precios de comercio al por mayor. Mercancia nacional y/o importada, sobre vehículo

PRODUCTO	MERCADO REPRESENTATIVO	Semana 17 - 23/06 2019	Semana 24 - 30/06 2019	Variación €
Trigo Blando Panificable	Albacete	194,00	194,00	0,00
	Ávila	190,00	190,00	0,00
	Barcelona	206,00	208,00	2,00
	Burgos	186,00	187,60	1,60
	Cádiz	200,00	200,00	0,00
	Guadalajara	196,80	196,80	0,00
	Huesca	191,00	195,00	4,00
	León	192,40	192,40	0,00
	Lérida	190,00	188,00	-2,00
	Madrid	187,00	199,00	12,00
	Murcia	210,00	210,00	0,00
	Navarra	190,00	193,00	3,00
	Palencia	191,20	191,20	0,00
	Pontevedra	198,00	198,00	0,00
	Salamanca	191,80	191,80	0,00
	Segovia	195,60	195,60	0,00
	Sevilla	200,00	200,00	0,00
	Soria	186,60	188,70	2,10
	Tarragona	202,00	202,00	0,00
	Valladolid	193,00	193,00	0,00
Zamora	192,20	192,40	0,20	
Zaragoza	192,00	195,00	3,00	
Trigo Duro	Cádiz	210,00	210,00	0,00
	Cordoba	210,00	210,00	0,00
	Sevilla	210,00	210,00	0,00

## 2.1.2. Precios Medios en Mercados Representativos: Cebada

Precios en Euro/Tonelada

**REGLAMENTO (UE) 2017/1185 DE LA COMISION. Artículo 11, Anexo I. 1.**

Precios de comercio al por mayor. Mercancía nacional y/o importada, sobre vehículo

PRODUCTO	MERCADO REPRESENTATIVO	Semana 17 - 23/06 2019	Semana 24 - 30/06 2019	Variación €
<b>Cebada Pienso</b>	Albacete	178,00	178,00	0,00
	Ávila	182,00	182,00	0,00
	Burgos	176,00	178,00	2,00
	Cádiz	180,00	180,00	0,00
	Ciudad Real	184,00	180,00	-4,00
	Cordoba	176,00	176,00	0,00
	La Coruña	180,00	180,00	0,00
	Cuenca	180,00	180,00	0,00
	Granada	180,00	180,00	0,00
	Guadalajara	177,20	177,20	0,00
	Huesca	173,00	176,00	3,00
	León	184,00	184,00	0,00
	Lérida	171,00	174,00	3,00
	Murcia	188,00	188,00	0,00
	Palencia	182,00	182,00	0,00
	Salamanca	185,00	185,00	0,00
	Segovia	183,00	183,00	0,00
	Soria	174,00	174,00	0,00
	Teruel	173,00	173,00	0,00
	Toledo	184,60	184,80	0,20
Valladolid	181,00	181,00	0,00	
Zamora	184,00	184,00	0,00	
Zaragoza	173,00	173,00	0,00	
<b>Cebada Malta</b>	Albacete	200,00	200,00	0,00
	Burgos	181,60	184,40	2,80
	Ciudad Real	192,00	193,00	1,00
	Cuenca	200,00	200,00	0,00
	Guadalajara	180,72	185,20	4,48
	Huesca	185,00	188,00	3,00
	Madrid	210,00	210,00	0,00
	Navarra	190,00	190,00	0,00
	Palencia	184,04	185,80	1,76
	Salamanca	191,00	191,00	0,00
	Segovia	191,00	190,00	-1,00
	Soria	183,00	183,00	0,00
	Teruel	192,00	190,00	-2,00
	Toledo	197,00	197,00	0,00
	Valladolid	185,10	184,60	-0,50
	Zamora	191,00	191,00	0,00
Zaragoza	185,00	178,00	-7,00	

### 2.1.3. Precios Medios en Mercados Representativos: Maíz y Arroz

Precios en Euro/Tonelada

**REGLAMENTO (UE) 2017/1185 DE LA COMISION. Artículo 11, Anexo I. 1. Cereales y 2 Arroz**

**Maíz grano, precios de comercio al por mayor. Mercancía nacional y/o importada, sobre vehículo**

**Arroz cáscara y arroz blanco, precios salida almacén agricultor**

PRODUCTO	MERCADO REPRESENTATIVO	Semana 17 - 23/06 2019	Semana 24 - 30/06 2019	Variación €
<b>Maíz Grano</b>	Albacete	182,40	182,60	0,20
	Badajoz	185,00	187,00	2,00
	Cáceres	185,00	187,00	2,00
	Ciudad Real	188,80	193,80	5,00
	Cordoba	183,00	186,00	3,00
	La Coruña	185,00	185,00	0,00
	Gerona	191,00	194,00	3,00
	Huesca	184,00	186,00	2,00
	León	182,00	182,20	0,20
	Lerida	181,00	184,00	3,00
	Madrid	197,00	197,00	0,00
	Navarra	189,00	192,00	3,00
	Pontevedra	185,00	185,00	0,00
	Salamanca	194,00	194,00	0,00
	Sevilla	188,00	189,00	1,00
	Toledo	189,00	189,20	0,20
	Valladolid	187,00	187,00	0,00
	Zamora	184,00	184,00	0,00
Zaragoza	178,00	178,00	0,00	
<b>Arroz Cáscara (Indica)</b>	Badajoz	297,00	297,00	0,00
	Sevilla	331,00	331,00	0,00
	Valencia	260,00	260,00	0,00
<b>Arroz Cáscara (Japónica)</b>	Badajoz	307,00	307,00	0,00
	Sevilla	341,00	341,00	0,00
	Valencia	355,00	355,00	0,00
<b>Arroz Blanco (Indica)</b>	Sevilla	490,00	490,00	0,00
	Valencia	557,50	557,50	0,00
<b>Arroz Blanco (Japónica)</b>	Badajoz	600,00	601,00	1,00
	Sevilla	500,00	500,00	0,00
	Valencia	572,50	572,50	0,00
<b>Arroz Blanco Vaporizado (Indica)</b>	Badajoz	655,00	657,00	2,00
	Sevilla	612,00	612,00	0,00
	Valencia	595,00	595,00	0,00
<b>Arroz Partido</b>	Sevilla	307,00	307,00	0,00
	Valencia	312,50	312,50	0,00

## 2.2. PRECIOS EN MERCADOS REPRESENTATIVOS DE VINOS

R. EJECUCIÓN (UE) 2017/1185 DE LA COMISION. Artículo 11, Anexo II. 3.

En €/hectólitro, salida bodega, a granel, pago al contado sin I. V. A.

PRODUCTO	MERCADO REPRESENTATIVO	Semana 17 - 23/06 2019	Semana 24 - 30/06 2019	Variación €
Vino Blanco sin DOP/IPG	Albacete	27,43	25,72	-1,71
	Badajoz	26,87	27,37	0,50
	Ciudad Real	25,10	24,52	-0,58
	Cuenca	26,69	28,35	1,66
	Toledo	27,57	27,51	-0,06
Vino Tinto sin DOP / IPG	<b>Precio de vino tinto referido al producto de 12 puntos de color</b>			
	Albacete	42,10	39,96	-2,14
	Ciudad Real	34,07	35,84	1,77
	Cuenca	39,68	41,64	1,96
	Badajoz	48,12	48,12	0,00
	Murcia	42,70	42,70	0,00
	Toledo	34,72	34,65	-0,07
	Valencia	33,75	33,17	-0,58
PRODUCTO ZONA DOP / IPG	<b>Euros / Hectólitro</b>			<b>Variación €</b>
		<b>Mayo</b>	<b>Junio</b>	
VINO BLANCO co	RUEDA	202,39	202,39	0,00
VINO TINTO con I	RIOJA	133,26	133,26	0,00

## 2.3. PRECIOS EN MERCADOS REPRESENTATIVOS DE ACEITES

Aceites. Precios sobre almazara, en €/100 kg, sin I.V.A. Rgto. 2017/1185. Art.11. Anexo I.3.  
Semilla de girasol. Precios en centros de demanda, en €/100 kg, sin I.V.A. Rgto 2017/1185. Art. 8

PRODUCTO Y ESPECIFICACIONES	MERCADO REPRESENTATIVO	Semana 17 - 23/06 2019	Semana 24 - 30/06 2019	Variación €
<b>ACEITE DE OLIVA VIRGEN EXTRA</b> Menos de 0,8°	Badajoz	236,00	230,00	-6,00
	Ciudad Real	220,00	225,00	5,00
	Córdoba	221,00	223,00	2,00
	Granada	217,50	220,00	2,50
	Jaén	222,85	220,55	-2,30
	Málaga	217,63	217,63	0,00
	Sevilla	223,50	223,50	0,00
	Tarragona	242,50	250,00	7,50
	Toledo	218,00	223,00	5,00
<b>ACEITE DE OLIVA VIRGEN</b> De 0,8° a 2°	Badajoz	220,00	220,00	0,00
	Córdoba	200,00	202,00	2,00
	Granada	200,38	200,38	0,00
	Jaén	198,00	199,90	1,90
	Sevilla	199,00	204,00	5,00
	Cadiz	196,50	196,50	0,00
	Tarragona	215,00	225,00	10,00
	Toledo	195,00	201,00	6,00
<b>ACEITE DE OLIVA LAMPANTE</b> Más de 2°	Córdoba	190,50	196,00	5,50
	Granada	189,25	191,25	2,00
	Jaén	192,06	193,40	1,35
	Málaga	184,57	186,25	1,68
	Sevilla	190,00	196,00	6,00
	Tarragona	182,50	185,00	2,50
	Badajoz	190,00	195,00	5,00
<b>ACEITE DE OLIVA REFINADO</b>	Córdoba	193,50	194,00	0,50
	Jaén	195,00	195,00	0,00
	Sevilla	191,00	195,50	4,50
	Tarragona	200,00	205,00	5,00
<b>ACEITE DE ORUJO CRUDO</b>	Córdoba	75,00	75,00	0,00
	Jaén	83,50	83,50	0,00
	Tarragona	75,00	75,00	0,00
<b>ACEITE DE ORUJO REFINADO</b>	Córdoba	108,50	108,50	0,00
	Jaén	111,50	111,50	0,00
	Tarragona	107,00	107,00	0,00
<b>ACEITE DE GIRASOL REFINADO</b>	Córdoba	72,35	73,85	1,50
	Sevilla	74,12	75,25	1,13
	Tarragona	77,50	77,50	0,00
<b>PIPA DE GIRASOL</b> (9 - 2 - 44)	Sur	319,92	319,92	0,00
	Centro	288,71	288,71	0,00
	Norte	306,00	306,00	0,00

### 3. PRECIOS DE PRODUCCIÓN DE FRUTAS Y HORTALIZAS EN EL MERCADO INTERIOR

#### 3.1. PRECIOS DE PRODUCCIÓN EN EL MERCADO INTERIOR FRUTAS

##### 3.1.1. Precios de Producción de Frutas en el Mercado Interior:

Precios diarios y Precios Medios Ponderados Semanales en mercados representativos provinciales.

Precios a la salida del centro de acondicionamiento de productos seleccionados, embalados y, en su caso, en palés (€/100 kg peso neto)

#### CÍTRICOS

PRODUCTO	MERCADO	VARIEDAD O TIPO	CAT.	CALIBRE	DIA/MES							
					24/6	25/6	26/6	27/6	28/6	29/6	30/6	PMPS
LIMÓN	Alicante	Fino	I	3-4	72,09	72,09	72,09	72,09	72,09	--	--	72,09
	Alicante	Verna	I	3-4	101,92	100,93	97,95	99,94	98,94	--	--	99,94
	Málaga	Verna	I	3-4	111,14	109,17	106,26	108,18	110,12	--	--	108,96
	Murcia	Verna	I	3-4	106,00	107,00	105,00	107,00	106,00	--	--	106,20
MANDARINA	Castellón	Ortanique	I	1-2	40,00	40,00	39,78	40,00	39,85	--	--	39,89
	Valencia	Ortanique	I	1-2	45,83	44,92	40,84	40,89	45,61	--	45,67	44,42
NARANJA	Castellón	Barberina	I	3-6	67,84	67,84	67,84	67,84	67,84	--	--	67,84
	Castellón	Navel Powel	I	3-6	53,50	53,50	53,50	53,50	53,50	--	--	53,50
	Valencia	Navel Powel	I	3-6	55,85	54,74	61,32	55,30	55,33	64,77	57,68	57,90
	Castellón	Valencia Late	I	3-6	35,64	35,64	35,64	35,64	35,64	--	--	35,64
Valencia	Valencia Late	I	3-6	51,74	51,74	51,74	51,74	51,74	--	--	51,74	

#### FRUTAS DE PEPITA

PRODUCTO	MERCADO	VARIEDAD O TIPO	CAT.	CALIBRE mm	DIA/MES							
					24/6	25/6	26/6	27/6	28/6	29/6	30/6	PMPS
MANZANA	Gerona	Fuji	I	70-80	110,72	110,72	110,72	110,72	110,72	--	--	110,72
	Gerona	Golden Delicious	I	70-80	96,00	96,00	96,00	96,00	96,00	--	--	96,00
	Lérida	Golden Delicious	I	70-80	56,50	56,50	57,12	55,76	55,91	--	--	56,41
	Zaragoza	Golden Delicious	I	70-80	--	70,39	--	--	121,00	75,10	--	76,56
	Gerona	Granny Smith	I	70-80	80,30	80,30	80,30	80,30	80,30	--	--	80,30
	Lérida	Granny Smith	I	70-80	46,50	46,50	46,50	46,50	46,50	--	--	46,50
	Lérida	Red Chief	I	70-80	54,50	54,50	54,50	54,50	54,50	--	--	54,50
	Gerona	Red Delicious	I	70-80	97,78	97,78	97,78	97,78	97,78	--	--	97,78
PERA	Gerona	Royal Gala	I	70-80	149,56	149,56	149,56	149,56	149,56	--	--	149,56
	La Rioja	Conferencia	I	60-65+	73,00	73,00	73,00	73,00	73,00	--	--	73,00
	Lérida	Conferencia	I	60-65+	67,10	72,91	78,03	76,25	73,58	--	--	73,35
	Zaragoza	Conferencia	I	60-65+	85,00	83,47	--	--	--	79,72	--	81,67
Badajoz	Ercolini	I	50-60	77,22	77,22	77,22	77,22	77,22	--	--	77,22	

#### FRUTAS DE HUESO

PRODUCTO	MERCADO	VARIEDAD O TIPO	CAT.	CALIBRE	DIA/MES							
					24/6	25/6	26/6	27/6	28/6	29/6	30/6	PMPS
ALBARICOQUE	Murcia	Todos los tipos y variedades	-	45-50 mm	118,00	119,00	120,00	120,00	120,00	--	--	119,53
	Teruel	Todos los tipos y variedades	-	45-50 mm	91,63	91,63	91,63	91,63	91,63	--	--	91,63
	Valencia	Todos los tipos y variedades	-	45-50 mm	87,42	87,42	87,42	87,42	87,42	--	--	87,42
	Zaragoza	Todos los tipos y variedades	-	45-50 mm	--	117,17	--	--	115,53	119,91	--	117,83
CEREZA	Cáceres	Todas las variedades dulces	-	22 mm y más	208,00	208,00	208,00	208,00	208,00	--	--	208,00
	Murcia	Todas las variedades dulces	-	22 mm y más	220,00	220,00	240,00	250,00	250,00	--	--	239,05
	Tarragona	Todas las variedades dulces	-	22 mm y más	243,75	243,75	243,75	243,75	243,75	--	--	243,75
	Zaragoza	Todas las variedades dulces	-	22 mm y más	257,94	189,95	--	205,83	217,13	218,15	--	212,26
CIRUELA	Badajoz	Todos los tipos y variedades	I	35 mm o superior	99,50	99,50	99,50	99,50	99,50	--	--	99,50
MELOCOTÓN	Badajoz	Pulpa amarilla	I	A/B	81,00	81,00	81,00	81,00	81,00	--	--	81,00
	Lérida	Pulpa amarilla	I	A/B	50,49	89,04	89,36	90,71	91,68	--	--	90,06
	Murcia	Pulpa amarilla	I	A/B	89,56	84,72	79,54	81,14	81,47	--	--	82,37
	Badajoz	Pulpa Blanca	I	A/B	81,00	81,00	81,00	81,00	81,00	--	--	81,00
	Lérida	Pulpa Blanca	I	A/B	--	84,00	97,66	96,45	61,36	--	--	96,81
NECTARINA	Badajoz	Pulpa amarilla	I	A/B	90,00	90,00	90,00	90,00	90,00	--	--	90,00
	Lérida	Pulpa amarilla	I	A/B	64,21	101,55	101,18	100,94	98,94	--	--	99,90
	Murcia	Pulpa amarilla	I	A/B	90,68	90,68	85,91	87,82	86,86	--	--	88,30
	Zaragoza	Pulpa amarilla	I	A/B	--	--	--	--	--	94,72	--	94,72
	Badajoz	Pulpa Blanca	I	A/B	90,00	90,00	90,00	90,00	90,00	--	--	90,00
PARAGUAYA	Lérida	-	-	A/B	78,93	96,90	82,26	66,15	98,35	--	--	94,75
	Murcia	-	-	A/B	87,82	85,91	85,91	85,91	84,96	--	--	86,11
	Zaragoza	-	-	A/B	--	--	--	--	75,00	75,20	--	75,20

## 3.1.2. Precios de Producción de Frutas en el Mercado Interior: Precios Medios Ponderados Semanales Nacionales

Referencia: Reglamento Delegado (UE) 2017/891 de la Comisión, de 13 de marzo (DOUE de 25 de mayo). Art. 55 y Anexo VI  
Precios a la salida del centro de acondicionamiento de productos seleccionados, embalados y, en su caso, en palés (€/100kg peso neto)

## CÍTRICOS

PRODUCTO	MERCADO	VARIEDAD O TIPO	CAT.	CALIBRE	PRECIO MEDIO PONDERADO SEMANAL NACIONAL Semana 26 - 2019: 24/06 - 30/06
LIMÓN	ESPAÑA	Todas las variedades	I	3-4	104,88
MANDARINA	ESPAÑA	Todas las variedades	I	1-2	43,92
NARANJA	ESPAÑA	Valencia Late	I	3-6	51,42

## FRUTAS DE PEPITA

PRODUCTO	MERCADO	VARIEDAD O TIPO	CAT.	CALIBRE mm	PRECIO MEDIO PONDERADO SEMANAL NACIONAL Semana 26 - 2019: 24/06 - 30/06
MANZANA	ESPAÑA	Fuji	I	70/80	110,72
	ESPAÑA	Golden delicious	I	70/80	67,72
	ESPAÑA	Granny Smith	I	70/80	57,99
	ESPAÑA	Red Delicious y demás Var. Rojas	I	70/80	71,38
PERA	ESPAÑA	Conferencia	I	60/65+	74,01

## FRUTAS DE HUESO

PRODUCTO	MERCADO	VARIEDAD O TIPO	CAT.	CALIBRE mm	PRECIO MEDIO PONDERADO SEMANAL NACIONAL Semana 26 - 2019: 24/06 - 30/06
ALBARICOQUE	ESPAÑA	Todos los tipos y variedades	-	45-50 mm	116,58
CEREZA	ESPAÑA	Todas las variedades dulces	-	22 y más	211,68
CIRUELA	ESPAÑA	Todos los tipos y variedades	-	35 mm o superior	99,50
MELOCOTÓN	ESPAÑA	Pulpa amarilla	I	A/B	82,80
	ESPAÑA	Pulpa blanca	I	A/B	84,63
NECTARINA	ESPAÑA	Pulpa amarilla	I	A/B	90,60
	ESPAÑA	Pulpa amarilla	I	A/B	90,00

## 3.2. PRECIOS DE PRODUCCIÓN EN EL MERCADO INTERIOR: PRODUCTOS HORTÍCOLAS

**3.2.1. Precios de Producción de Hortalizas en el Mercado Interior:  
Precios diarios y Precios Medios Ponderados Semanales en mercados representativos provinciales.**

Precios a la salida del centro de acondicionamiento de productos seleccionados, embalados y, en su caso, en palés (€/100 kg peso neto)

**HORTALIZAS**

PRODUCTO	MERCADO	VARIEDAD O TIPO	CAT.	CALIBRE	DIA/MES							
					24/6	25/6	26/6	27/6	28/6	29/6	30/6	PMPS
AJO	Cuenca	Blanco	-	50-60 mm	180,00	180,00	180,00	180,00	180,00	--	--	180,00
	Toledo	Blanco	-	50-60 mm	180,00	180,00	180,00	180,00	180,00	--	--	180,00
	Córdoba	Morado	-	50-80 mm	160,00	160,00	160,00	160,00	160,00	--	--	160,00
	Cuenca	Morado	-	50-80 mm	192,50	192,50	192,50	192,50	192,50	--	--	192,50
	Albacete	Primavera	-	50-60 mm	135,00	135,00	135,00	135,00	135,00	--	--	135,00
	Córdoba	Primavera	-	50-60 mm	143,83	143,83	143,83	143,83	143,83	--	--	143,83
	Cuenca	Primavera	-	50-60 mm	150,00	150,00	150,00	150,00	150,00	--	--	150,00
	Toledo	Primavera	-	50-60 mm	135,00	135,00	135,00	135,00	135,00	--	--	135,00
ALCACHOFA	Granada	--	-	-	120,00	--	200,00	--	180,00	192,00	200,00	180,19
BERENJENA	Almería	Todos los tipos y variedades	-	-	52,71	65,00	73,36	94,12	95,22	--	--	79,01
	Málaga	Todos los tipos y variedades	-	-	80,00	80,00	80,00	80,00	80,00	--	--	80,00
BRÓCOLI	Murcia	Todos los tipos y variedades	-	-	95,00	97,00	97,00	99,00	99,00	--	--	97,06
CALABACÍN	Almería	Todas las variedades	-	14-21 g	44,00	34,00	33,00	28,00	29,50	--	--	36,11
	Málaga	Todas las variedades	-	14-21 g	60,00	60,00	60,00	60,00	60,00	--	--	60,00
	Tarragona	Todas las variedades	-	14-21 g	63,00	63,00	63,00	63,00	63,00	--	--	63,00
CEBOLLA	Albacete	Todos los tipos y variedades	-	40-80 mm	41,50	41,50	41,50	41,50	41,50	--	--	41,50
	Cuenca	Grano	-	40-80 mm	53,00	53,00	53,00	53,00	53,00	--	--	53,00
	Murcia	Medio grano	-	40-80 mm	42,00	43,00	42,00	43,00	42,00	--	--	42,47
CHAMPIÑÓN	Albacete	Cerrado	-	30-65 mm	180,50	180,50	180,50	180,50	180,50	--	--	180,50
	Cuenca	Cerrado	-	30-65 mm	183,00	183,00	183,00	183,00	183,00	--	--	183,00
	La Rioja	Cerrado	-	30-65 mm	222,61	222,11	221,94	225,18	225,18	--	--	223,23
	Navarra	Cerrado	-	30-65 mm	190,00	190,00	190,00	190,00	190,00	--	--	190,00
COLIFLOR	Málaga	Todos los tipos y variedades	-	-	104,66	104,66	104,66	104,66	104,66	--	--	104,66
ESPARRAGO	Granada	Verde	-	10-16+	--	--	--	350,00	520,00	520,00	--	425,56
JUDÍA VERDE	Almería	Emerite	-	-	246,00	--	241,00	--	121,00	--	--	228,58
	Almería	Plana	-	-	193,60	189,00	195,00	170,00	150,40	--	--	180,84
	Granada	Plana	-	-	226,00	200,00	214,00	235,00	289,00	300,00	--	235,77
	Málaga	Plana	-	-	190,00	190,00	190,00	190,00	190,00	--	--	190,00
LECHUGA	Murcia	Baby	I	-	80,00	78,00	78,00	80,00	80,00	--	--	79,23
	Murcia	Iceberg	I	400g y +	67,00	65,00	65,00	63,00	63,00	--	--	64,52
	Murcia	Romana	I	400g y +	70,00	70,00	70,00	70,00	69,00	--	--	69,87
MELÓN	Murcia	Amarillo	-	-	35,00	33,00	33,00	32,00	31,00	--	--	32,54
	Murcia	Cantaloupe	-	-	75,00	73,00	71,00	70,00	70,00	--	--	71,72
	Murcia	Galia	-	-	50,00	49,00	47,00	48,00	50,00	--	--	48,61
	Almería	Piel de Sapo	-	-	90,00	--	53,00	--	34,12	--	--	60,89
	Murcia	Piel de Sapo	-	-	42,00	45,00	37,00	36,00	35,00	--	--	38,30
PEPINO	Almería	De Almería	-	350-500 g	21,43	17,14	--	--	34,29	--	--	24,29
	Granada	De Almería	-	350-500 g	60,00	59,00	66,00	68,00	73,00	74,00	--	64,75
	Murcia	Español	-	M (20-25 cm)	50,00	47,00	45,00	45,00	43,00	--	--	46,42
	Almería	Morico	-	-	23,00	--	23,00	--	28,00	--	--	24,16
PIMIENTO	Almería	Cuadrado Color	I	70 mm y +	150,00	--	209,00	--	--	--	--	180,50
	Murcia	Cuadrado Color	I	70 mm y +	258,31	268,16	313,83	440,52	198,00	--	--	288,55
	Almería	Cuadrado Verde	I	70 mm y +	68,57	56,57	78,86	53,14	87,43	--	--	68,91
	Murcia	Cuadrado Verde	I	70 mm y +	84,50	85,41	84,80	85,47	82,39	--	--	84,50
	Almería	Italiano Verde	I	40 mm y +	68,57	--	--	--	--	--	--	68,57
	Málaga	Todos los tipos y variedades	I	40 mm y +	80,00	80,00	80,00	80,00	80,00	--	--	80,00
PUERRO	Tarragona	Todos los tipos y variedades	-	-	80,29	80,29	80,29	80,29	80,29	--	--	80,29
SANDÍA	Almería	Sin semillas	-	-	28,22	21,19	21,76	22,00	25,30	45,63	--	27,53
	Murcia	Sin semillas	-	-	35,00	34,00	36,00	36,00	37,00	--	--	35,61
SETAS CULTIVADAS	La Rioja	Pleurotus ostreatus	-	-	231,62	236,92	235,00	231,88	231,88	--	--	233,63
TOMATE	Almería	Cereza	I	-	--	149,00	140,00	162,00	150,00	176,00	--	154,53
	Granada	Cereza	I	-	157,00	162,00	168,00	--	173,00	180,00	--	167,15
	Murcia	Cereza	I	-	180,00	175,00	170,00	168,00	170,00	--	--	172,16
	Almería	Racimo	I	-	--	89,00	87,00	93,00	95,00	123,00	--	97,08
	Almería	Redondo	I	57-100mm	75,00	78,00	78,00	81,50	82,00	120,00	--	82,53
	Granada	Redondo	I	57-100mm	173,00	85,00	85,00	93,00	85,00	86,00	--	102,06
	Málaga	Redondo	I	57-100mm	95,00	95,00	95,00	95,00	95,00	--	--	95,00
	Murcia	Redondo	I	57-100mm	80,00	85,00	83,00	83,00	85,00	--	--	83,13
ZANAHORIA	Cádiz	Todos los tipos y variedades	-	-	65,00	65,00	65,00	65,00	65,00	--	--	65,00



**3.2.2. Precios de Producción de Hortícolas en el Mercado Interior: Precios Medios Ponderados Semanales Nacionales**

Referencia: Reglamento Delegado (UE) 2017/891 de la Comisión, de 13 de marzo (DOUE de 25 de mayo). Art. 55 y Anexo VI

Precios a la salida del centro de acondicionamiento de productos seleccionados, embalados y, en su caso, en palés (€/100kg peso neto)

**HORTALIZAS**

PRODUCTO	MERCADO	VARIEDAD O TIPO	CAT.	CALIBRE	PRECIO MEDIO PONDERADO SEMANAL NACIONAL Semana 26 - 2019: 24/06 - 30/06
AJO	ESPAÑA	Blanco	-	50-60 mm	180,00
	ESPAÑA	Morado	-	45-55 mm	168,66
	ESPAÑA	Primavera	-	50-60 mm	141,60
BERENJENA	ESPAÑA	Todos los tipos y variedades	-	40+ /70+	79,12
CALABACÍN	ESPAÑA	Todas las variedades	-	14-21	39,31
CEBOLLA	ESPAÑA	Todos los tipos y variedades	-	40-80	49,56
CHAMPIÑÓN (SETAS CULTIVADAS)	ESPAÑA	Cerrado	-	Medio (30-65 mm)	199,39
COLIFLOR	ESPAÑA	Todos los tipos y variedades	-	-	76,02
ESPARRAGO	ESPAÑA	Todos los tipos y variedades	-	10-16+	425,56
JUDÍA (VERDE)	ESPAÑA	Todos los tipos y variedades	-	-	187,75
LECHUGA	ESPAÑA	Todos los tipos y variedades	I	400 g o superior	66,47
MELÓN	ESPAÑA	Todos los tipos y variedades	-	-	48,31
PEPINO	ESPAÑA	Variedades lisas	-	350-500 g	54,63
PIMIENTO DULCE	ESPAÑA	Todos los tipos y variedades	I	40 mm o superior	132,48
SANDÍA	ESPAÑA	Todos los tipos y variedades	-	-	30,87
TOMATE	ESPAÑA	Cereza	I	-	155,13
	ESPAÑA	Racimo	I	-	97,08
	ESPAÑA	Redondo	I	57-100mm	83,62
ZANAHORIA	ESPAÑA	Todos los tipos y variedades	-	-	64,45

## 4. PRECIOS REPRESENTATIVOS DE PRODUCTOS GANADEROS

### 4.1. PRECIOS REPRESENTATIVOS DE PRODUCTOS GANADEROS: BOVINO

#### 4.1.1. Precios Medios Nacionales de Canales de Bovino Pesado

PRECIO MEDIO NACIONAL ( €/100kg Canal) DE CANALES DE BOVINO PESADO SEGÚN MODELO COMUNITARIO DE CLASIFICACIÓN R 2017/1182, R 2017/1184, RD 815/2018 (Euro/100kg canal)

CATEGORÍA	CLASE DE CONFORMACIÓN Y DE ESTADO DE ENGRASAMIENTO	Semana 17-23/06 2019	Semana 24-30/06 2019	Variación €
Categoría A: Canales de machos jóvenes sin castrar de más de un año y menos de dos	Muy buena y poco cubierta (U-2)	383,94	379,43	-4,51
	Muy buena y cubierta (U-3)	379,91	374,65	-5,26
	<b>Precio medio ponderado Categoría U</b>	<b>381,78</b>	<b>376,86</b>	<b>-4,92</b>
	Buena y poco cubierta (R-2)	362,85	354,21	-8,64
	Buena y cubierta (R-3)	359,35	352,34	-7,01
	<b>Precio medio ponderado Categoría R</b>	<b>361,22</b>	<b>353,34</b>	<b>-7,88</b>
	Menos buena y poco cubierta (O-2)	330,93	320,57	-10,36
Menos buena y cubierta (O-3)	332,36	333,37	1,01	
<b>Precio medio ponderado Categoría O</b>	<b>331,42</b>	<b>324,93</b>	<b>-6,49</b>	
Categoría D: Canales de hembras que hayan parido	Mediocre y poco cubierta (P-2)	211,50	215,51	4,01
	Mediocre y cubierta (P-3)	236,55	243,70	7,15
	<b>Precio medio ponderado Categoría P</b>	<b>213,15</b>	<b>217,37</b>	<b>4,22</b>
	Buena y cubierta (R-3)	272,23	269,94	-2,29
	Buena y grasa (R-4)	308,62	313,90	5,28
	<b>Precio medio ponderado Categoría R</b>	<b>284,46</b>	<b>284,71</b>	<b>0,25</b>
	Menos buena y poco cubierta (O-2)	231,94	226,67	-5,27
Menos buena y cubierta (O-3)	247,55	246,92	-0,63	
Menos buena y grasa (O-4)	315,63	308,60	-7,03	
<b>Precio medio ponderado Categoría O</b>	<b>247,87</b>	<b>244,70</b>	<b>-3,17</b>	
Categoría E: Canales de otras hembras ( de 12 meses o más)	Muy buena y poco cubierta (U-2)	381,72	387,94	6,22
	Muy buena y cubierta (U-3)	392,71	388,15	-4,56
	<b>Precio medio ponderado Categoría U</b>	<b>390,76</b>	<b>388,11</b>	<b>-2,65</b>
	Buena y poco cubierta (R-2)	359,54	373,18	13,64
	Buena y cubierta (R-3)	379,58	360,72	-18,86
	Buena y grasa (R-4)	379,24	387,54	8,30
	<b>Precio medio ponderado Categoría R</b>	<b>377,97</b>	<b>363,75</b>	<b>-14,22</b>
	Menos buena y poco cubierta (O-2)	315,90	301,35	-14,55
	Menos buena y cubierta (O-3)	344,51	327,26	-17,25
Menos buena y grasa (O-4)	353,32	332,31	-21,01	
<b>Precio medio ponderado Categoría O</b>	<b>339,39</b>	<b>322,59</b>	<b>-16,80</b>	
Categoría Z: Canales de animales desde 8 a menos de 12 meses	Muy buena y poco cubierta (U-2)	396,35	402,18	5,83
	Muy buena y cubierta (U-3)	393,61	391,60	-2,01
	<b>Precio medio ponderado Categoría U</b>	<b>394,90</b>	<b>396,59</b>	<b>1,69</b>
	Buena y poco cubierta (R-2)	380,70	373,51	-7,19
	Buena y cubierta (R-3)	388,37	385,25	-3,12
	<b>Precio medio ponderado Categoría R</b>	<b>386,31</b>	<b>382,10</b>	<b>-4,21</b>
	Menos buena y poco cubierta (O-2)	321,42	327,34	5,92
Menos buena y cubierta (O-3)	335,30	335,85	0,55	
<b>Precio medio ponderado Categoría O</b>	<b>327,21</b>	<b>330,89</b>	<b>3,68</b>	

#### 4.1.2. Precios Medios Nacionales del Bovino Vivo

R 2017/1182, R 2017/1184 (Euro/100 kg vivo)

BOVINO VIVO	Semana 17-23/06 2019	Semana 24-30/06 2019	Variación €
Machos hasta 480 Kg. vivo	224,20	223,31	-0,89
Machos de más de 480 kg. vivo	199,39	198,39	-1,00
Hembras que hayan parido	98,46	100,69	2,23
Otras hembras de hasta 380 Kg. vivo	222,09	222,01	-0,08
Otras hembras de más de 380 Kg. vivo	210,59	209,22	-1,37

#### 4.1.3. Precios Medios Nacionales de Otros Animales de la Especie Bovina

OTROS BOVINOS	Semana 17-23/06 2019	Semana 24-30/06 2019	Variación €
<b>TERNEROS DE 8 DÍAS A 4 SEMANA (Euro/cabeza)</b>			
Macho frisón	104,44	104,38	-0,06
Macho cruzado	246,19	235,38	-10,81
Hembra frisón	103,06	102,04	-1,02
Hembra cruzado	151,74	152,40	0,66
<i>Media ponderada nacional (Euro/Cabeza)</i>	<b>163,05</b>	<b>159,48</b>	<b>-3,57</b>
<b>TERNEROS DE 6 HASTA 12 MESES (Euro/100kg vivo)</b>			
Macho frisón (base 200 kg)	176,37	176,37	0,00
Macho cruzado (base 200 kg)	291,85	292,44	0,59
Hembra frisón (base 200 kg)	350,00	350,00	0,00
Hembra cruzado (base 200 kg)	216,37	215,44	-0,93
<i>Media ponderada nacional (Euro/100kg vivo)</i>	<b>258,17</b>	<b>258,13</b>	<b>-0,04</b>

## 4.2. PRECIOS REPRESENTATIVOS DE PRODUCTOS GANADEROS: OVINO

#### 4.2.1. Precios Medios Nacionales de Canales de Ovino Frescas o Refrigeradas

R 2017/1182, R 2017/1184 (Euro/100 kg canal)

CORDEROS I Y II	Semana 17-23/06 2019	Semana 24-30/06 2019	Variación €
Corderos I (12 a 13 kg/canal)	520,09	512,89	-7,20
Corderos II (13,1 a 16 kg/canal)	484,77	477,97	-6,80
<i>Media ponderada</i>	<b>502,43</b>	<b>495,43</b>	<b>-7,00</b>

#### PRECIOS MEDIOS DE CANALES DE OVINO FRESCAS O REFRIGERADAS EN LOS MERCADOS NACIONALES REPRESENTATIVOS PARA LA UE

MERCADO REPRESENTATIVO - Cordero 9-19 kg	Semana 17-23/06 2019	Semana 24-30/06 2019	Variación €
Barcelona	573,83	573,31	-0,52
Madrid	609,64	579,64	-30,00
Valencia	644,47	644,46	-0,01
Albacete	531,58	531,58	0,00
Extremadura	496,73	473,01	-23,72
Segovia	507,50	507,50	0,00
Toledo	513,60	513,60	0,00
Zaragoza	549,48	549,48	0,00
<i>Media ponderada</i>	<b>520,98</b>	<b>513,44</b>	<b>-7,54</b>

#### 4.3. PRECIOS REPRESENTATIVOS DE PRODUCTOS GANADEROS: PORCINO

##### 4.3.1. Precios Medios de Canales de Porcino de Capa Blanca

CLASIFICACIÓN EUROP R 2017/1182, R 2017/1184 (Euro/100kg canal)

	Clase S			Clase E			Clase U		
	Semana 17-23/06 2019	Semana 24-30/06 2019	Variación €	Semana 17-23/06 2019	Semana 24-30/06 2019	Variación €	Semana 17-23/06 2019	Semana 24-30/06 2019	Variación €
<b>PRECIO MEDIO NACIONAL</b>	181,50	182,89	<b>1,39</b>	178,85	179,68	<b>0,83</b>	175,60	175,56	<b>-0,04</b>

	Clase R			Clase O			Clase P		
	Semana 17-23/06 2019	Semana 24-30/06 2019	Variación €	Semana 17-23/06 2019	Semana 24-30/06 2019	Variación €	Semana 17-23/06 2019	Semana 24-30/06 2019	Variación €
<b>PRECIO MEDIO NACIONAL</b>	170,11	170,21	<b>0,10</b>	166,00	166,58	<b>0,58</b>	165,52	165,47	<b>-0,05</b>

##### 4.3.2. Precios Medios en Mercados Representativos Provinciales de Porcino Cebado

MERCADO REPRESENTATIVO	SELECTO			NORMAL			GRASO		
	Semana 17-23/06 2019	Semana 24-30/06 2019	Variación €	Semana 17-23/06 2019	Semana 24-30/06 2019	Variación €	Semana 17-23/06 2019	Semana 24-30/06 2019	Variación €
Barcelona	-	-	-	1,52	1,52	<b>0,00</b>	1,48	1,48	<b>0,00</b>
Huesca	1,47	1,48	<b>0,01</b>	1,45	1,46	<b>0,01</b>	1,43	1,44	<b>0,01</b>
Lleida	1,46	1,46	<b>0,00</b>	1,45	1,45	<b>0,00</b>	1,44	1,44	<b>0,00</b>
Murcia	1,51	1,51	<b>0,00</b>	1,50	1,50	<b>0,00</b>	1,49	1,49	<b>0,00</b>
Pontevedra	1,48	1,48	<b>0,00</b>	1,46	1,46	<b>0,00</b>	1,90	1,90	<b>0,00</b>
Salamanca	1,48	1,48	<b>0,00</b>	1,48	1,48	<b>0,00</b>	1,42	1,42	<b>0,00</b>
Segovia	1,46	1,46	<b>0,00</b>	1,46	1,46	<b>0,00</b>	1,44	1,44	<b>0,00</b>
Zaragoza	1,49	1,49	<b>0,00</b>	1,45	1,45	<b>0,00</b>	1,44	1,44	<b>0,00</b>

### 4.3.3. Precios Medios de Porcino Precoz, Lechones y Otras Calidades

(Euro/100kg vivo)

CERDAS DE DESVIEJE	Semana 17-23/06 2019	Semana 24-30/06 2019	Variación €
Cerdas de Desvieje	68,88	69,26	<b>0,38</b>
<b>CERDOS CEBADOS</b>			
Categoría U	135,21	135,18	<b>-0,03</b>
<b>LECHONES</b>			
Lleida.Base 20kg de peso.	260,00	255,00	<b>-5,00</b>
Segovia.Base 20kg de peso.	315,00	310,00	<b>-5,00</b>
Media nacional. Calidad Normal. Base 20 kg de	294,87	289,62	<b>-5,25</b>

### 4.3.4. Precios Medios de Porcino: Tronco Ibérico

TOSTONES	Semana 17-23/06 2019	Semana 24-30/06 2019	Variación €
De 5 a 9 kilos	331,43	322,86	<b>-8,57</b>
De 9 a 12 kilos	406,43	389,29	<b>-17,14</b>
<b>LECHONES</b>			
Lechón Ibérico Cruzado Base 23 kg	221,79	216,09	<b>-5,70</b>
<b>MARRANOS</b>			
Marranos Ibéricos de 35 a 60 kg	221,74	213,04	<b>-8,70</b>
<b>PRIMALES</b>			
Primales Ibéricos de 60 a 100 kg	-	-	-
<b>CERDO CEBADO</b>			
Cerdo Cebado (Intensivo)	170,08	170,15	<b>0,07</b>
Cerdo Cebado de Campo (Extensivo)	194,29	194,35	<b>0,06</b>
Cerdo Cebado de Bellota 100% Ibérico	-	-	-
<b>DESVIEJE</b>			
Reproductores de desvieje	82,61	82,61	<b>0,00</b>
<b>REPRODUCTORES</b>			
Reproductores >6 meses	312,50	297,50	<b>-15,00</b>
<b>CASTRONAS</b>			
Castronas	78,26	78,26	<b>0,00</b>

Denominaciones de acuerdo con la Norma de Calidad (RD 4/2014)

Para información sobre precios de productos agrícolas y ganaderos en otros Estados Miembros de la UE:

<https://ec.europa.eu/agriculture/>



MINISTERIO  
DE AGRICULTURA, PESCA  
Y ALIMENTACION