



14 de noviembre 2018

Índice:

1. Precios Medios Nacionales, comentarios y gráficos

2. Precios en Mercados Representativos UE (nacionales)

- 2.1 Cereales
- 2.2 Vinos
- 2.3 Aceites y Semillas
- 2.4 Frutas y Hortalizas
- 2.5 Vacuno
- 2.6 Ovino
- 2.7 Porcino

3. Precios en Mercados Representativos UE (semana anterior)



GOBIERNO
DE ESPAÑA

MINISTERIO
DE AGRICULTURA, PESCA
Y ALIMENTACIÓN

SUBSECRETARÍA

Subdirección General de Análisis, Coordinación y Estadística

sgestadi@mapama.es

<http://www.mapama.gob.es/es/estadistica/temas/default.aspx>

Publicación elaborada por la
Subsecretaría
Subdirección General de Análisis, Coordinación y Estadística



**MINISTERIO
DE AGRICULTURA, PESCA
Y ALIMENTACIÓN**

Edita

© Ministerio de Agricultura, Pesca y Alimentación
Secretaría General Técnica
Centro de Publicaciones
Catálogo de Publicaciones de la Administración General del Estado:
<http://publicacionesoficiales.boe.es/>

N.I.P.O.: 013-18-086-0

Se permite la utilización, copia o reproducción de los datos de este Boletín siempre que se cite expresamente su procedencia

PRECIOS MEDIOS NACIONALES AGRÍCOLAS (I)

PRODUCTOS AGRÍCOLAS (especificaciones)		Semana 44 29/10 -04/11	Semana 45 05-11/11	Variación semanal euros	Variación semanal %
CEREALES					
(1)	Trigo blando panificable (€/t)	193,68	194,82	1,14	0,59
(1)	Trigo duro (€/t)	198,64	199,59	0,95	0,48
(1)	Cebada pienso (€/t)	185,70	186,87	1,17	0,63
(1)	Cebada malta (€/t)	194,95	196,00	1,05	0,54
(1)	Maíz grano (€/t)	181,37	180,93	-0,44	-0,24
(4)	Arroz cáscara (€/t)	303,53	303,53	0,00	0,00
(4)	Arroz blanco (€/t)	529,49	529,49	0,00	0,00
(4)	Arroz blanco vaporizado (€/t)	611,68	611,68	0,00	0,00
ALFALFA, PIPA DE GIRASOL, COLZA Y GUISANTES					
(1)	Alfalfa (€/t)	164,87	166,06	1,19	0,72
(1)	Pipa de girasol 9-2-44 (€/t)	305,94	308,89	2,95	0,97
(1)	Pipa de girasol alto oleico (€/t)	363,46	366,38	2,92	0,80
(4)	Colza grano (€/t)	315,13	314,32	-0,81	-0,26
(4)	Guisantes secos (€/t)	203,07	205,29	2,22	1,09
VINOS					
(2)	Vino blanco sin DOP/IGP (€/hectolitro)	40,61	39,12	-1,49	-3,66
(2)	Vino tinto sin DOP/IGP , 12 p. color (€/hectolitro)	55,76	54,93	-0,83	-1,48
(2)	Vino con DOP/IGP blanco RUEDA (€/hectolitro)	(*) 273,90	(**) 273,91	0,00	0,00
(2)	Vino con DOP/IGP tinto RIOJA (€/hectolitro)	(*) 240,30	(**) 240,31	0,00	0,00
ACEITES VEGETALES					
(3)	Aceite de oliva virgen extra < 0,8° (€/100 kg)	264,46	267,62	3,16	1,19
(3)	Aceite de oliva virgen, de 0,8° a 2° (€/100 kg)	242,30	244,33	2,03	0,84
(3)	Aceite de oliva lampante > 2° (€/100 kg)	231,95	233,20	1,25	0,54
(3)	Aceite de oliva refinado (€/100 kg) (***)	236,50	240,63	4,13	1,74
(3)	Aceite de oliva orujo crudo (€/100 kg) (****)	117,00	117,33	0,33	0,28
(3)	Aceite de oliva orujo refinado (€/100 kg) (****)	156,83	156,00	-0,83	-0,53
(3)	Aceite de girasol refinado (€/100 kg) (*****)	72,82	72,82	-0,00	0,00

Posición comercial:

(1) Entrada industria; (2) Salida bodega; (3) Salida almazara; (4) Granel sobre almacén

(*) (**) En los vinos con DOP/IGP los precios son mensuales. (*) Precios Septiembre 2018. (**) Precio Octubre 2018.

(***) Aceite de oliva refinado. Valores media aritmética de Córdoba, Jaén, Sevilla y Tarragona

(****) Aceites de orujo crudo y orujo refinado. Valores media aritmética de Córdoba, Jaén y Tarragona.

(*****) Aceite de girasol refinado. Valores media aritmética de Córdoba, Sevilla y Tarragona.

COMENTARIOS DE MERCADO

● **CEREALES** (▲ ▼): Subidas generalizadas en los precios medios de los cereales grano, excepto en maíz que desciende un (-0,24%). Cebada pienso 0,63%, trigo blando panificable 0,59%, cebada malta 0,54% y trigo duro 0,48%.

El arroz cáscara permanece estable porque aún no se ha iniciado la comercialización de la nueva campaña.

● **VINOS** (▼): Descenso en los precios medios de los vinos sin DOP/IGP. El blanco desciende un (-3,66%) y el tinto un (-1,48%).

Los vinos con DOP/IGP blanco RUEDA y tinto RIOJA mantienen los precios; ya que la comercialización de la campaña anterior finalizó y la de la nueva aún no ha comenzado; no hay transacciones de vinos a granel.

● **ACEITES VEGETALES** (▲ ▼): Reacción al alza en los precios medios de los aceites de oliva respecto de la tendencia bajista anterior; tan sólo el aceite de orujo refinado baja un (-0,53%). Aceite de oliva refinado 1,74%, aceite virgen extra 1,19%, aceite virgen 0,84%, aceite lampante 0,54% y aceite de orujo crudo 0,28%.

El aceite de girasol refinado permanece estable.

PRECIOS MEDIOS NACIONALES AGRÍCOLAS (2)

PRODUCTOS AGRÍCOLAS (especificaciones)		Semana 44 29/10-04/11	Semana 45 05-11/11	Variación semanal euros	Variación semanal %
FRUTAS					
(4)	Clementina (€/100 kg)	22,43	19,74	-2,69	-11,98
(4)	Limón (€/100 kg)	45,76	38,65	-7,11	-15,54
(4)	Naranja (€/100 kg)	18,07	17,39	-0,68	-3,74
(4)	Aguacate (€/100 kg)	108,76	102,86	-5,90	-5,43
(4)	Ciruela (€/100 kg)	59,46	67,07	7,61	12,80
(4)	Melocotón (€/100 kg)	80,32	80,32	0,00	0,00
(4)	Manzana Golden (€/100 kg)	53,53	49,88	-3,65	-6,82
(4)	Pera Blanquilla (€/100 kg)	57,16	56,73	-0,44	-0,77
(4)	Uva de mesa (€/100 kg)	77,69	77,50	-0,19	-0,24
(4)	Plátano (€/100 kg)	62,31	61,29	-1,02	-1,64
HORTALIZAS					
(4)	Acelga (€/100kg)	44,96	45,14	0,17	0,39
(4)	Ajo seco (€/100kg)	134,51	154,76	20,24	15,05
(4)	Alcachofa (€/100kg)	153,01	168,01	15,00	9,81
(4)	Berenjena (€/100 kg)	27,17	55,88	28,72	105,71
(4)	Calabacín (€/100 kg)	87,21	100,73	13,53	15,51
(4)	Cebolla (€/100 kg)	15,56	15,38	-0,18	-1,16
(4)	Champiñón (€/100kg)	150,57	141,74	-8,83	-5,87
(4)	Coliflor (€/100kg)	51,19	53,16	1,98	3,86
(4)	Col-repollo (€/100kg)	29,86	30,33	0,46	1,55
(4)	Escarola (€/100kg)	37,06	41,86	4,80	12,96
(4)	Haba verde (€/100 kg)	90,00	110,00	20,00	22,22
(4)	Judía verde tipo plana (€/100 kg)	199,02	198,40	-0,61	-0,31
(4)	Lechuga Romana (€/100 ud)	25,56	26,76	1,20	4,71
(4)	Pepino (€/100 kg)	46,60	56,41	9,81	21,04
(4)	Pimiento verde tipo italiano (€/100 kg)	46,77	44,57	-2,20	-4,71
(4)	Tomate liso (€/100 kg)	61,57	75,77	14,20	23,06
(4)	Zanahoria (€/100 kg)	19,67	19,67	0,00	0,00
(4)	Patata (€/100 kg)	24,88	24,62	-0,26	-1,06

Posición comercial:

(4) Granel: sobre árbol, finca, almacén, agricultor, alhóndiga, lonja

COMENTARIOS DE MERCADO

● **CÍTRICOS (▼):** Se acentúan las circunstancias apuntadas la semana anterior, con lo que vuelven a descender notablemente las cotizaciones del *limón Fino* (-15,54%) y la *clementina* (-11,98%). La *naranja tipo Navel* (-3,74%) muestra también una tendencia descendente, aunque menos pronunciada, en la semana en que comienza a cotizar en la lonja de Valencia, todavía con escasez de operaciones, la variedad *Lanelate*.

● **FRUTAS DE HUESO (▲):** Se incrementa de nuevo el precio medio en origen de la *ciruela* (12,8%), mientras que el del *melocotón* no varía esta semana.

● **FRUTAS DE PEPITA (▼):** El avance de posiciones en los mercados de distribución nacionales del producto centroeuropeo junto con la prudencia de las centrales locales a la espera de tiempos más propicios podrían identificarse como alguna de las causas que explican el retroceso en las cotizaciones de la *manzana Golden* (-6,82%), que vuelve a descender por cuarta semana consecutiva. Se mantiene bastante estable la *pera Blanquilla* (-0,77%).

● **HORTALIZAS (▲):** Claro predominio de productos con precios medios en origen al alza entre los hortícolas en seguimiento. Destaca esta semana la gran subida relativa observada en *berenjena* (105,71%), que parece haber recuperado con fuerza la senda ascendente tras experimentar variaciones de claro signo contrario en septiembre y octubre. También merece comentario, por ejemplo, el importante incremento registrado en *tomate redondo liso* (23,06%). Retrocede ligeramente la *patata* (-1,06%), que, sin embargo, se mantiene en niveles muy superiores a los del año pasado en las mismas fechas.

PRECIOS MEDIOS NACIONALES AGRÍCOLAS

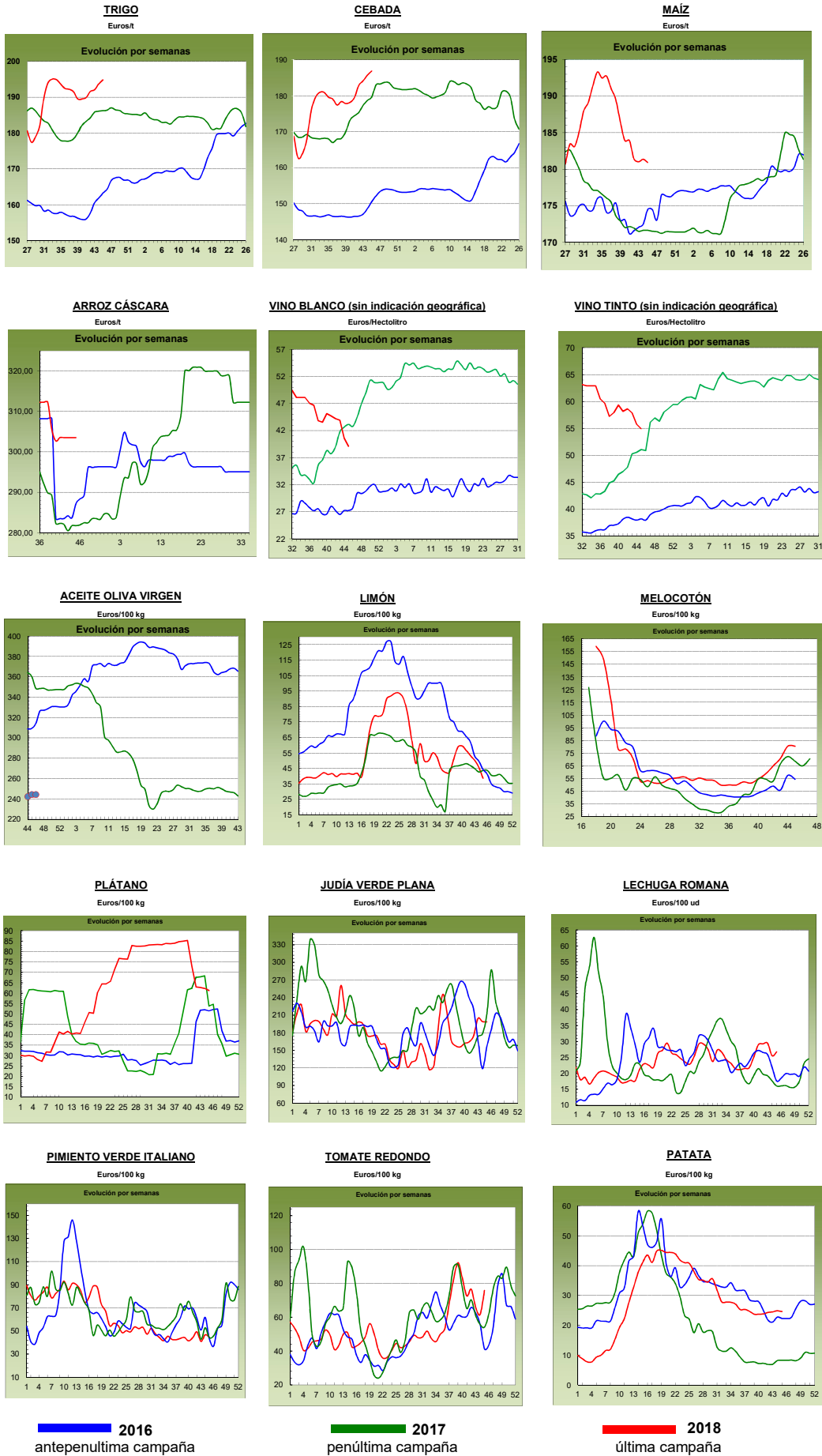

PRECIOS MEDIOS NACIONALES GANADEROS

PRODUCTOS GANADEROS (especificaciones)		Semana 44 29/10-04/11	Semana 45 05-11/11	Variación semanal euros	Variación semanal %
VACUNO					
(5)	Ternera, 180-300 kilos (€/100 kg canal)	387,11	387,11	0,00	0,00
(5)	Machos de 12 a 24 meses (Clase R) (€/100 kg canal)	368,68	371,05	2,37	0,64
(5)	Animales de 8 a 12 meses (Clase R) (€/100 kg canal)	392,10	386,72	-5,38	-1,37
(5)	Bovino vivo, conjunto categorías (€/100 kg vivo)	197,51	197,22	-0,29	-0,15
CORDERO					
(5)	Corderos 9-19 kilos (€/100 kg canal)	607,90	607,97	0,07	0,01
(5)	Corderos 12-16 kilos (€/100 kg canal)	571,25	571,25	0,00	0,00
PORCINO					
(5)	Porcino >60% magro (Clase S) (€/100 kg canal)	133,53	132,81	-0,72	-0,54
(5)	Porcino 60-55% magro (Clase E) (€/100 kg canal)	130,02	129,01	-1,01	-0,78
(5)	Porcino 55-50% magro (Clase U) (€/100 kg canal)	135,29	133,72	-1,57	-1,16
(5)	Porcino 50-45% magro (Clase R) (€/100 kg canal)	135,12	134,34	-0,78	-0,58
(5)	Lechon 20 kg (€/unidad)	27,66	28,86	1,20	4,34
POLLO					
(6)	Pollo, media de canales del 83% y 65% rdto. (€/100 kg canal)	160,43	158,39	-2,04	-1,27
(6)	Pollo P10 (83% rdto.) (€/100 kg canal)	159,91	157,74	-2,17	-1,36
(6)	Pollo P90 (65% rdto.) (€/100 kg canal)	160,50	158,47	-2,03	-1,26
HUEVOS					
(7)	Huevos, media Clase L y M (€/100 kg)	104,65	106,06	1,41	1,35
(7)	Huevos - Clase L (€/docena)	0,86	0,87	0,01	1,16
(7)	Huevos - Clase M (€/docena)	0,72	0,74	0,02	2,78
CONEJO					
(8)	Conejo 1,8-2,2 kilo, vivo (€/100 kg)	232,54	234,40	1,86	0,80
LECHE Y PRODUCTOS LÁCTEOS					
(10)	Suero de leche en polvo (€/100 kg)	70,32	75,50	5,18	7,37
(9)	Leche de vaca (€/100 litros). Fuente: FEGA	Precio septiembre 2018: 31,70 €/100 litros			
MIEL					
(11)	Miel multifloral a granel (€/100 kg)	Precio septiembre 2018: 309,28 €/100 kg			

Posición comercial:

- (5) Entrada matadero; (6) Salida muelle matadero; (7) Salida muelle centro de embalaje; (8) Salida granja; (9) Precio pagado al ganadero
(10) Precio franco fábrica sin impuestos ni costes; (11) Venta a la industria o mayorista

COMENTARIOS DE MERCADO

● **VACUNO** (▲=▼): Las cotizaciones de las **canales de vacuno** muestran comportamientos diversos según la oferta/demanda de cada categoría. De ahí que se registren subidas del 0,64% en las canales de los machos 12-24 meses, estabilidad (0,00%) en las de las terneras y bajadas del (-1,37%) en las de los animales 8-12 meses. Descenso del (-0,15%) en las cotizaciones de los **animales con destino vida**. Todavía la oferta supera a la demanda y los animales de mayor peso no encuentran salida fácilmente. La falta de exportación hacia Turquía sigue siendo un factor clave en esa falta de demanda.

● **OVINO** (=): Sin variaciones significativas en las cotizaciones de las **canales de corderos** (0,01%), debido a una demanda muy baja. La oferta crece de cara a las próximas fiestas navideñas, sobre todo en lechal para el mercado nacional y en pesado para el exterior, pero la demanda no está respondiendo de momento, con un consumo interno muy bajo y exportaciones a precios muy bajos. Habrá que esperar a ver si la demanda espera al último momento.

● **PORCINO** (▼): Las cotizaciones medias semanales de las **canales de porcino de capa blanca** registraron un descenso del (-0,76%). La oferta está subiendo y los mataderos aprovechan los bajos precios del porcino de cebo para sacrificar más. Subidas del 4,34% en las cotizaciones de los **lechones base 20 kg** (▲). Los mataderos, como se ha enunciado anteriormente, han aumentado su demanda de porcino cebado, lo que significa que quedan plazas vacantes en los cebaderos, plazas que son cubiertas según se crean, lo que supone una mayor demanda de lechones, tanto nacionales como holandeses y esto no sólo ocurre en España, sino en toda Europa. Que no se hayan declarado más casos de PPA ha sido un acicate para los productores, que ven como las medidas sanitarias tomadas han dado resultados positivos.

● **POLLOS** (▼): Después de la subida de precios de la semana previa, en ésta se recogen bajadas del (-1,27%) en las **canales de los pollos**, debido a una demanda que ha disminuido.

● **HUEVOS** (▲): Descenso en la oferta de los huevos y mantenimiento de la alta demanda, lo que conlleva una subida en la docena de los huevos de la Clase L del 1,16% y del 2,78% en la de la Clase M.

● **CONEJO** (▲): Nueva subida de precios en el **conejo vivo de granja** (0,80%), debido a la poca oferta existente.

● **PRODUCTOS LÁCTEOS** (▲): El precio del **suero de leche en polvo** registró una subida semanal del 7,37%.

PRECIOS MEDIOS NACIONALES GANADEROS

VACUNO VIVO

Euro/100 kg vivo

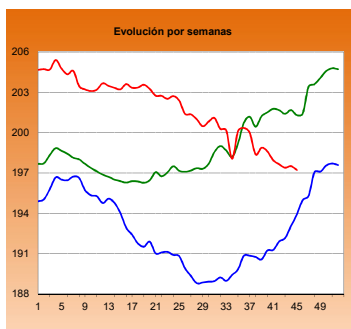

MACHOS 12-24 MESES (Clase R)

Euro/100 kg canal

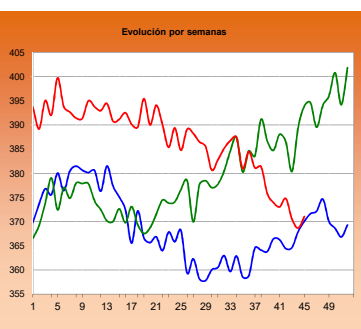

TERNERAS (Conjunto de Clases)

Euro/100 kg canal

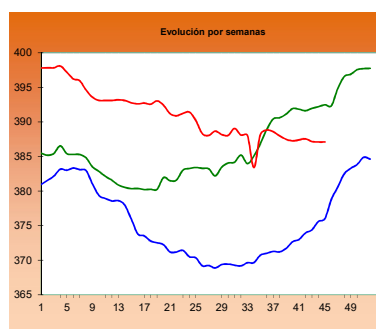

ANIMALES DE 8-12 MESES (Clase R)

Euro/100 kg canal

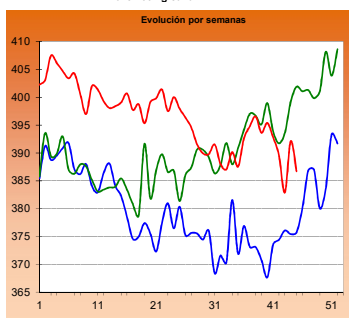

CORDERO 12-16 kilos

Euro/100 kg canal

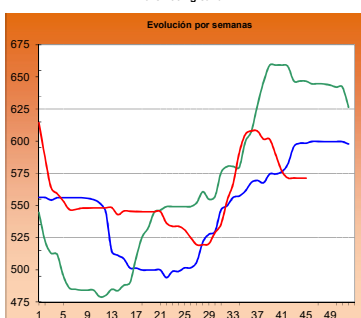

CORDERO 9-19 kilos

Euro/100 kg canal

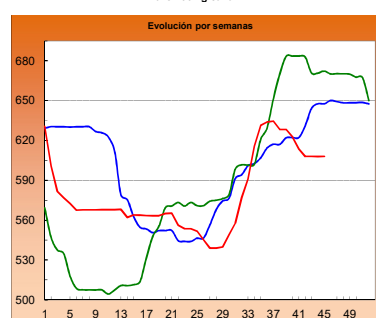

PORCINO >60% magro (Clase S)

Euro/100 kg canal

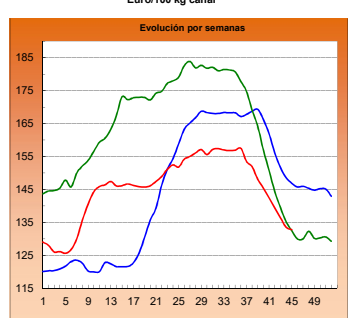

PORCINO 60-55% magro (Clase E)

Euro/100 kg canal

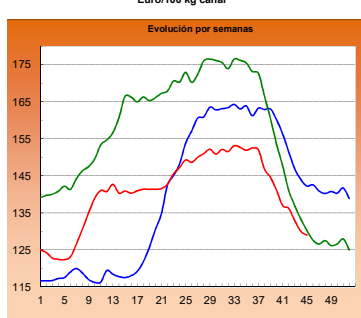

LECHONES Base 20 kg

Euro/unidad

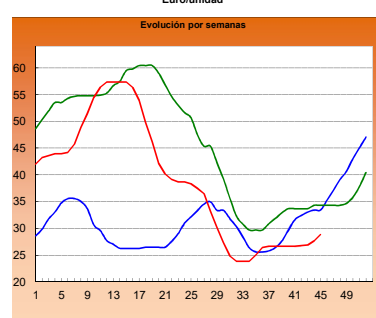

POLLO Canales del 83% y 65% rdto.

Euro/100 kg canal

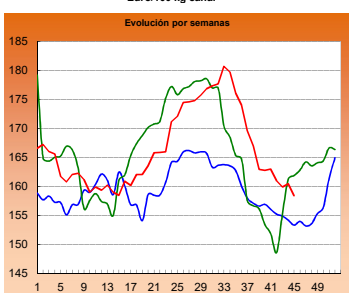

POLLO P90

Euro/100 kg canal

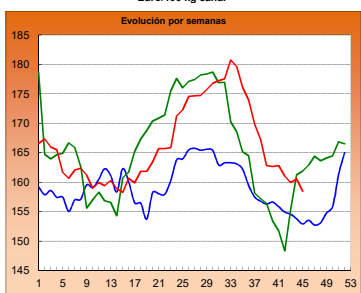

POLLO P10

Euro/100 kg canal

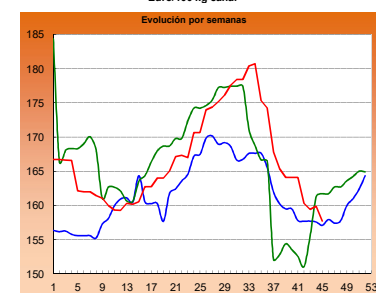

HUEVOS Clase L

Euro/ 100 kg canal

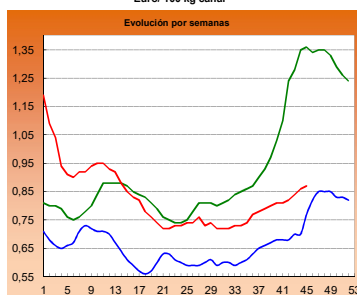

HUEVOS Clase M

Euro/ Docena

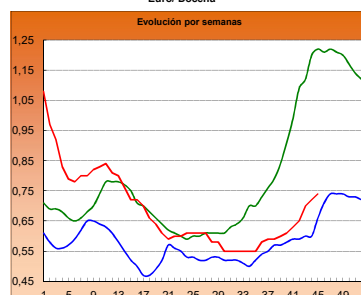

CONEJO VIVO

Euro/100 kg vivo

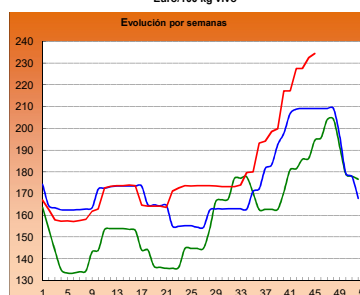
2016
2017
2018

I-2 PRECIOS EN MERCADOS REPRESENTATIVOS - CEREAL

Precios en Euro/Tonelada

REGLAMENTO (UE) 2017/1185 DE LA COMISION. Artículo 11, Anexo I. 1.

Precios de comercio al por mayor. Mercancía nacional y/o importada, sobre vehículo

PRODUCTO	MERCADO REPRESENTATIVO	Semana 28/10-03/11 2018	Semana 04-10/11 2018	Variación €
Trigo Blando Panificable	Albacete	190,00	191,00	1,00
	Ávila	194,00	195,00	1,00
	Barcelona	215,00	215,00	0,00
	Burgos	191,60	192,00	0,40
	Cádiz	203,00	203,00	0,00
	Guadalajara	180,60	185,40	4,80
	Huesca	197,00	199,00	2,00
	León	187,80	190,00	2,20
	Lérida	193,00	196,00	3,00
	Madrid	180,00	186,00	6,00
	Murcia	202,00	203,00	1,00
	Navarra	195,00	195,00	0,00
	Palencia	189,80	190,00	0,20
	Pontevedra	202,00	207,00	5,00
	Salamanca	195,60	195,80	0,20
	Segovia	192,80	194,80	2,00
	Sevilla	203,00	203,00	0,00
	Soria	192,70	192,40	-0,30
	Tarragona	200,00	201,00	1,00
	Valladolid	189,60	191,20	1,60
Zamora	187,60	189,60	2,00	
Zaragoza	192,00	194,00	2,00	
Trigo Duro	Cádiz	195,00	195,00	0,00
	Córdoba	200,00	203,00	3,00
	Sevilla	195,00	195,00	0,00
	Zaragoza	208,00	208,00	0,00

I-2 PRECIOS EN MERCADOS REPRESENTATIVOS - CEREAL

Precios en Euro/Tonelada

REGLAMENTO (UE) 2017/1185 DE LA COMISION. Artículo 11, Anexo I. 1.**Precios de comercio al por mayor. Mercancía nacional y/o importada, sobre vehículo**

PRODUCTO	MERCADO REPRESENTATIVO	Semana 28/10-03/11 2018	Semana 04-10/11 2018	Variación €
Cebada Pienso	Albacete	182,10	183,30	1,20
	Ávila	188,00	188,00	0,00
	Burgos	186,00	186,00	0,00
	Cádiz	195,00	195,00	0,00
	Ciudad Real	183,70	184,60	0,90
	Córdoba	183,00	190,00	7,00
	La Coruña	200,00	200,00	0,00
	Cuenca	185,00	186,00	1,00
	Granada	188,00	192,00	4,00
	Guadalajara	183,80	178,20	-5,60
	Huesca	185,00	185,00	0,00
	León	187,00	188,00	1,00
	Lérida	182,00	188,00	6,00
	Murcia	197,00	198,00	1,00
	Palencia	187,00	187,00	0,00
	Salamanca	193,00	194,00	1,00
	Segovia	188,00	190,00	2,00
	Soria	185,00	185,00	0,00
	Teruel	181,00	183,00	2,00
	Toledo	185,60	186,80	1,20
Valladolid	186,00	187,00	1,00	
Zamora	187,00	188,00	1,00	
Zaragoza	181,00	183,00	2,00	
Cebada Malta	Albacete	207,00	208,00	1,00
	Burgos	190,60	191,00	0,40
	Ciudad Real	190,90	191,80	0,90
	Cuenca	207,00	208,00	1,00
	Guadalajara	189,40	187,00	-2,40
	Huesca	200,00	200,00	0,00
	Lérida	200,00	203,00	3,00
	Madrid	193,00	213,00	20,00
	Navarra	198,00	198,00	0,00
	Palencia	190,40	190,80	0,40
	Salamanca	199,00	199,00	0,00
	Segovia	193,00	194,00	1,00
	Soria	191,00	191,00	0,00
	Teruel	187,00	189,00	2,00
	Toledo	194,00	195,00	1,00
	Valladolid	187,20	188,70	1,50
Zamora	192,00	193,00	1,00	
Zaragoza	187,00	189,00	2,00	

I-2 PRECIOS EN MERCADOS REPRESENTATIVOS - CEREAL

Precios en Euro/Tonelada

REGLAMENTO (UE) 2017/1185 DE LA COMISION. Artículo 11, Anexo I. 1. Cereales y 2 Arroz**Maíz grano, precios de comercio al por mayor. Mercancia nacional y/o importada, sobre vehículo****Arroz cáscara, arroz blanco precios salida almacén agricultor**

PRODUCTO	MERCADO REPRESENTATIVO	Semana 28/10-03/11 2018	Semana 04-10/11 2018	Variación €
Maiz Grano	Albacete	177,20	177,20	0,00
	Badajoz	182,00	182,00	0,00
	Cáceres	182,00	182,00	0,00
	Ciudad Real	190,00	190,00	0,00
	Córdoba	181,00	181,00	0,00
	La Coruña	175,00	174,00	-1,00
	Gerona	183,00	183,00	0,00
	Huesca	179,00	179,00	0,00
	León	180,20	178,80	-1,40
	Lérida	178,00	178,00	0,00
	Madrid	180,00	176,00	-4,00
	Navarra	184,00	184,00	0,00
	Pontevedra	185,00	182,00	-3,00
	Salamanca	190,00	188,00	-2,00
	Sevilla	185,00	185,00	0,00
	Toledo	187,20	187,00	-0,20
	Valladolid	185,00	185,00	0,00
	Zamora	180,00	178,00	-2,00
	Zaragoza	180,00	182,00	2,00
	Arroz cáscara (Indica)	Sevilla	314,00	314,00
Valencia		260,00	260,00	0,00
Arroz cáscara (Japónica)	Sevilla	310,67	310,67	0,00
	Valencia	290,00	290,00	0,00
Arroz blanco (Indica)	Badajoz	535,00	535,00	0,00
	Sevilla	490,00	490,00	0,00
	Valencia	557,50	557,50	0,00
Arroz blanco (Japónica)	Badajoz	550,00	550,00	0,00
	Sevilla	500,00	500,00	0,00
	Valencia	572,50	572,50	0,00
Arroz blanco vaporizado (Indica)	Sevilla	612,00	612,00	0,00
	Valencia	595,00	595,00	0,00
Arroz partido	Sevilla	307,00	307,00	0,00
	Valencia	310,00	310,00	0,00

**II-3 PRECIOS EN MERCADOS REPRESENTATIVOS
VINOS BLANCOS Y TINTOS**

R. EJECUCIÓN (UE) 2017/1185 de la COMISIÓN. Art 11 Anexo II. 3.

En €/hectolitro, salida bodega, a granel, pago al contado sin I.V.A.

PRODUCTO	MERCADO REPRESENTATIVO	Semana 29/10 al 4/11	Semana 5 al 11/11	Variación €
		44 2018	45 2018	
VINO BLANCO sin DOP/IGP				
	Albacete	54,87	50,14	-4,73
	Badajoz	39,38	37,51	-1,87
	Ciudad Real	37,85	35,86	-1,99
	Cuenca	45,60	45,60	0,00
	Toledo	46,08	46,86	0,78
VINO TINTO sin DOP/IGP				
Precio de vino tinto referido al producto de 12 puntos de color				
	Albacete	68,11	65,91	-2,20
	Ciudad Real	49,52	47,44	-2,08
	Cuenca	58,01	55,63	-2,38
	Badajoz	52,05	52,81	0,76
	Murcia	55,70	55,70	0,00
	Toledo	57,34	58,86	1,52
	Valencia	44,77	43,90	-0,87
PRODUCTO	ZONA DOP / IGP	Euros / Hectolitro		Variación €
		Septiembre	Octubre	
VINO BLANCO con DOP/IGP	RUEDA	273,90	273,90	0,00
VINO TINTO con DOP/IGP	RIOJA	240,30	240,30	0,00

I-4 PRECIOS EN MERCADOS REPRESENTATIVOS DE ACEITES

Aceites. Precios sobre almazara, en €/100 kg, sin I.V.A. Rgto. 2017/1185. Art.11. Anexo I.3.
Semilla de girasol. Precios en centros de demanda, en €/100 kg, sin I.V.A. Rgto 2017/1185. Art. 8

PRODUCTO Y ESPECIFICACIONES	MERCADO REPRESENTATIVO	Semana 44 29/10 al 4/11 2018	Semana 45 5 al 11/11 2018	Variación €
ACEITE DE OLIVA VIRGEN EXTRA Menos de 0,8°	Badajoz	275,00	280,00	5,00
	Ciudad Real	263,00	270,00	7,00
	Córdoba	265,00	270,00	5,00
	Granada	263,13	260,75	-2,38
	Jaén	257,90	262,50	4,60
	Málaga	263,58	263,58	0,00
	Sevilla	279,00	279,00	0,00
	Tarragona	275,00	282,50	7,50
	Toledo	264,00	269,00	5,00
ACEITE DE OLIVA VIRGEN De 0,8° a 2°	Badajoz	245,00	250,00	5,00
	Córdoba	245,25	248,75	3,50
	Granada	244,50	243,50	-1,00
	Jaén	237,00	238,45	1,45
	Sevilla	256,44	256,44	0,00
	Cadiz	242,50	245,00	2,50
	Tarragona	245,00	250,00	5,00
	Toledo	233,00	240,00	7,00
ACEITE DE OLIVA LAMPANTE Más de 2°	Córdoba	232,50	235,50	3,00
	Granada	236,25	233,88	-2,38
	Jaén	231,25	231,80	0,55
	Málaga	240,30	239,56	-0,74
	Sevilla	241,19	241,19	0,00
	Tarragona	215,00	225,00	10,00
	Badajoz	232,50	237,50	5,00
ACEITE DE OLIVA REFINADO	Córdoba	235,50	242,00	6,50
	Jaén	236,50	236,50	0,00
	Sevilla	239,00	239,00	0,00
	Tarragona	235,00	245,00	10,00
ACEITE DE ORUJO CRUDO	Córdoba	116,50	119,00	2,50
	Jaén	119,50	118,00	-1,50
	Tarragona	115,00	115,00	0,00
ACEITE DE ORUJO REFINADO	Córdoba	156,00	156,50	0,50
	Jaén	157,00	156,50	-0,50
	Tarragona	157,50	155,00	-2,50
ACEITE DE GIRASOL REFINADO	Córdoba	73,61	73,61	0,00
	Sevilla	72,85	72,85	0,00
	Tarragona	72,00	72,00	0,00
PIPA DE GIRASOL (9 - 2 - 44)	Sur	319,12	327,77	8,65
	Centro	297,84	294,90	0,86
	Norte	295,85	295,82	-0,02

I-5 PRECIOS EN MERCADOS REPRESENTATIVOS - FRUTAS Y HORTALIZAS

PRECIOS DE PRODUCTOS NACIONALES

Mercados representativos de producción

Precios a la salida del centro de acondicionamiento de productos seleccionados, embalados y, en su caso, en palés (€/100 kg peso neto)

CITRICOS

PRODUCTO	MERCADO	VARIEDAD O TIPO	CAT.	CALIBRE	DIA/MES							
					5/11	6/11	7/11	8/11	9/11	10/11	11/11	PMPS
CLEMENTINA	Castellón	Arrufatina	1	1x-3	71,47	72,84	72,72	76,54	76,54	87,82	--	75,71
	Valencia	Arrufatina	1	1x-3	69,65	71,39	68,98	64,42	69,19	--	--	68,13
	Valencia	Clemenrubí/PRI23	1	1x-3	63,00	63,00	63,00	63,00	63,00	--	--	63,00
	Castellón	Clemenules	1	1x-3	75,51	76,37	70,77	75,39	74,56	68,46	--	73,59
	Valencia	Clemenules	1	1x-3	75,38	77,01	76,48	69,28	73,62	77,70	74,22	73,63
	Castellón	Marisol	1	1x-3	55,00	55,00	55,00	55,00	55,00	--	--	55,00
	Valencia	Marisol	1	1x-3	56,78	56,78	56,78	56,78	56,78	--	--	56,78
	Castellón	Oronules	1	1x-3	70,39	73,49	73,63	73,63	75,17	59,60	--	70,92
	Valencia	Oronules	1	1x-3	68,43	67,84	67,84	59,63	68,08	53,92	--	65,06
	LIMÓN	Alicante	Fino	1	3-4	119,60	118,67	120,38	119,44	119,23	108,89	--
Málaga		Fino	1	3-4	139,00	140,00	140,00	139,00	141,00	--	--	139,80
Murcia		Fino	1	3-4	131,00	129,00	130,00	131,00	130,00	--	--	130,20
NARANJA	Alicante	Navelina	1	3-6	48,63	48,63	48,63	48,63	48,63	--	--	48,63
	Castellón	Navelina	1	3-6	62,21	61,12	64,75	64,32	65,87	57,68	--	62,39
	Valencia	Navelina	1	3-6	58,30	58,76	57,91	52,40	58,22	60,27	59,44	56,14
SATSUMA	Valencia	Clausellina/Okitsu	1	1x-3	59,00	59,00	59,00	59,00	59,00	--	--	59,00
	Valencia	Owari	1	1x-3	64,21	64,21	64,21	64,21	64,21	--	--	64,21

FRUTAS DE PEPITA

PRODUCTO	MERCADO	VARIEDAD O TIPO	CAT.	CALIBRE mm	DIA/MES								
					5/11	6/11	7/11	8/11	9/11	10/11	11/11	PMPS	
MANZANA	Gerona	Fuji	1	70-80	109,31	109,31	109,31	109,31	109,31	--	--	109,31	
	Zaragoza	Fuji	1	70-80	--	--	--	--	92,00	--	--	92,00	
	Gerona	Golden Delicious	1	70-80	99,36	99,36	99,36	99,36	99,36	--	--	99,36	
	Lérida	Golden Delicious	1	70-80	64,85	64,81	65,24	64,39	65,12	--	--	64,92	
	Zaragoza	Golden Delicious	1	70-80	101,78	101,03	81,27	70,73	99,11	--	--	86,37	
	Gerona	Granny Smith	1	70-80	82,71	82,71	82,71	82,71	82,71	--	--	82,71	
	Lérida	Granny Smith	1	70-80	49,50	49,50	49,50	49,50	49,50	--	--	49,50	
	Zaragoza	Granny Smith	1	70-80	70,91	70,91	70,91	--	70,91	--	--	70,91	
	Lérida	Red Chief	1	70-80	64,50	64,50	64,50	62,88	64,50	--	--	63,98	
	Zaragoza	Red Chief	1	70-80	90,00	90,00	132,00	116,15	90,00	--	--	106,70	
	Gerona	Red Delicious	1	70-80	99,42	99,42	99,42	99,42	99,42	--	--	99,42	
	Zaragoza	Reineta	1	70-80	77,40	77,57	78,10	80,24	78,01	--	--	78,75	
	Gerona	Royal Gala	1	70-80	96,23	96,23	96,23	96,23	96,23	--	--	96,23	
	Lérida	Royal Gala	1	70-80	64,50	64,50	64,50	64,50	64,50	--	--	64,50	
	Zaragoza	Royal Gala	1	70-80	82,79	84,26	86,93	77,64	91,83	--	--	85,62	
	Zaragoza	Verde Doncella	1	70-80	--	--	79,53	84,54	79,55	--	--	80,01	
	PERA	Lérida	Abbé Fétel	1	70-75	57,00	84,00	65,00	70,56	79,23	--	--	74,67
		Lérida	Blanquilla	1	55-60	64,49	58,50	76,00	68,62	76,00	--	--	67,75
		Zaragoza	Blanquilla	1	55-60	77,27	77,27	83,46	77,27	77,27	--	--	79,33
		Lérida	Condesa (Alexandrina)	1	65-70	77,00	77,00	75,00	--	--	--	--	76,14
La Rioja		Conferencia	1	60-65+	80,00	80,00	80,00	80,00	80,00	--	--	80,00	
Lérida		Conferencia	1	60-65+	73,46	73,34	73,18	70,27	71,96	--	--	72,30	
Zaragoza		Conferencia	1	60-65+	75,70	75,78	77,02	74,50	69,23	--	--	73,29	
Lérida		Devoe	1	60-65	--	--	--	67,00	--	--	--	67,00	
Lérida		Ercolini	1	50-60	89,00	89,00	89,00	89,00	89,00	--	--	89,00	
Lérida		Limonera	1	60-65	62,90	61,56	62,41	61,50	64,00	--	--	62,33	
Zaragoza		Packhams Triumph	1	60-65	68,00	61,82	--	--	61,82	--	--	63,53	
UVA DE MESA		Alicante	Aledo	1	-	138,75	138,75	138,75	138,75	138,75	--	--	138,75
	Murcia	Autumn Royal	1	-	155,00	153,00	152,00	150,00	154,00	--	--	152,92	
	Murcia	Crimson Seedless	1	-	165,00	165,00	165,00	165,00	165,00	--	--	165,00	
	Alicante	D.ª María	1	-	146,61	146,61	146,61	146,61	146,61	--	--	146,61	
	Alicante	Dominga	1	-	157,50	157,50	157,50	157,50	157,50	--	--	157,50	
	Alicante	Ideal	1	-	152,81	152,81	152,81	152,81	152,81	--	--	152,81	
	Alicante	Red Globe	1	-	147,77	147,77	147,77	147,77	147,77	--	--	147,77	

FRUTAS DE HUESO

PRODUCTO	MERCADO	VARIEDAD O TIPO	CAT.	CALIBRE	DIA/MES							
					5/11	6/11	7/11	8/11	9/11	10/11	11/11	PMPS
MELOCOTÓN	Teruel	Pulpa Amarilla	1	A/B	--	--	--	95,81	--	--	--	95,81

I-5 b FRUTAS Y HORTALIZAS
PRECIOS DE PRODUCTOS NACIONALES
Mercados representativos de producción

Referencia: Reglamento Delegado (UE) 2017/891 de la Comisión, de 13 de marzo (DOUE de 25 de mayo). Art. 55 y Anexo VI

Precios a la salida del centro de acondicionamiento de productos seleccionados, embalados y, en su caso, en palés (€/100kg peso neto)

CÍTRICOS

PRODUCTO	MERCADO	VARIEDAD O TIPO	CAT.	CALIBRE	PRECIO MEDIO PONDERADO SEMANAL NACIONAL Semana 45 - 2018: 05/11 - 11/11
CLEMENTINA	ESPAÑA	Todas las variedades	I	1X-3	72,12
LIMÓN	ESPAÑA	Todas las variedades	I	3-4	129,71
NARANJA	ESPAÑA	Navelina	I	3-6	55,31
SATSUMA	ESPAÑA	Todas las variedades	I	1X-3	64,20

FRUTAS DE PEPITA

PRODUCTO	MERCADO	VARIEDAD O TIPO	CAT.	CALIBRE mm	PRECIO MEDIO PONDERADO SEMANAL NACIONAL Semana 45 - 2018: 05/11 - 11/11
MANZANA	ESPAÑA	Fuji	I	70/80	104,45
	ESPAÑA	Golden delicious	I	70/80	78,75
	ESPAÑA	Granny Smith	I	70/80	62,93
	ESPAÑA	Red Delicious y demás Var. Rojas	I	70/80	80,82
PERA	ESPAÑA	Abbé Fétel	I	70-75	74,67
	ESPAÑA	Blanquilla	I	55-60	70,09
	ESPAÑA	Conferencia	I	60/65+	73,25
UVA DE MESA	ESPAÑA	Todas las variedades con pepitas	I	-	147,42
	ESPAÑA	Todas las variedades sin pepitas	I	-	155,48

FRUTAS DE HUESO

PRODUCTO	MERCADO	VARIEDAD O TIPO	CAT.	CALIBRE	PRECIO MEDIO PONDERADO SEMANAL NACIONAL Semana 45 - 2018: 05/11 - 11/11
MELOCOTÓN	ESPAÑA	Pulpa Amarilla	I	A/B	95,81

*Por error de transcripción, los precios de Naranja en esta página de la semana anterior se publicaron permutados, correspondiendo en realidad a la variedad Navelina un precio medio ponderado semanal de 59,18€/100 kg y a la variedad Lanelante el de 87 €/100 kg

Estadística del MAPA

I-5 PRECIOS EN MERCADOS REPRESENTATIVOS - FRUTAS Y HORTALIZAS

PRECIOS DE PRODUCTOS NACIONALES

Mercados representativos de producción

Precios a la salida del centro de acondicionamiento de productos seleccionados, embalados y, en su caso, en palé/100 kg peso neto)

HORTALIZAS

PRODUCTO	MERCADO	VARIEDAD O TIPO	CAT.	CALIBRE	DIA/MES							PMPS
					5/11	6/11	7/11	8/11	9/11	10/11	11/11	
AJO	Cuenca	Blanco	-	50-60 mm	180,00	180,00	180,00	180,00	180,00	--	--	180,00
	Toledo	Blanco	-	50-60 mm	180,00	180,00	180,00	180,00	180,00	--	--	180,00
	Albacete	Morado	-	50-80 mm	180,00	180,00	180,00	180,00	180,00	--	--	180,00
	Córdoba	Morado	-	50-80 mm	165,00	165,00	165,00	165,00	165,00	--	--	165,00
	Cuenca	Morado	-	50-80 mm	218,38	218,38	218,38	218,38	218,38	--	--	218,38
	Albacete	Primavera	-	50-60 mm	120,00	120,00	120,00	120,00	120,00	--	--	120,00
	Córdoba	Primavera	-	50-60 mm	147,80	148,24	148,63	148,52	148,40	--	--	148,31
	Cuenca	Primavera	-	50-60 mm	157,50	157,50	157,50	157,50	157,50	--	--	157,50
	Toledo	Primavera	-	50-60 mm	135,00	135,00	135,00	135,00	135,00	--	--	135,00
ALCACHOFA	Granada	--	-	-	210,00	--	215,00	--	233,00	250,00	215,00	219,97
	Murcia	--	-	-	245,00	220,00	245,00	299,00	280,00	--	--	258,76
BERENJENA	Almería	Todos los tipos y variedades	-	-	93,84	82,00	71,00	81,00	103,65	--	--	84,39
BRÓCOLI	Murcia	Todos los tipos y variedades	-	-	120,00	125,00	128,00	130,00	125,00	--	--	125,98
CALABACÍN	Almería	Todas las variedades	-	14-21 g	138,00	125,00	128,00	130,00	142,00	--	--	135,12
	Murcia	Todas las variedades	-	14-21 g	130,00	140,00	145,00	150,00	160,00	--	--	143,46
CEBOLLA	Albacete	Todos los tipos y variedades	-	40-80 mm	22,90	22,90	22,90	22,90	22,90	--	--	22,90
	Ávila	Todos los tipos y variedades	-	40-80 mm	21,00	21,00	21,00	21,00	21,00	--	--	21,00
	Toledo	Grano	-	40-80 mm	33,00	33,00	33,00	33,00	33,00	--	--	33,00
	Valencia	Grano	-	40-80 mm	25,00	25,00	25,00	25,00	25,00	--	--	25,00
CHAMPIÑÓN	Albacete	Cerrado	-	30-65 mm	172,00	172,00	172,00	172,00	172,00	--	--	172,00
	Cuenca	Cerrado	-	30-65 mm	195,00	195,00	195,00	195,00	195,00	--	--	195,00
	La Rioja	Cerrado	-	30-65 mm	222,57	222,14	223,06	222,04	222,04	--	--	222,35
	Navarra	Cerrado	-	30-65 mm	190,00	190,00	190,00	190,00	190,00	--	--	190,00
COLIFLOR	La Rioja	Todos los tipos y variedades	-	-	52,63	52,63	52,63	--	52,63	--	--	52,63
	Murcia	Todos los tipos y variedades	-	-	80,00	82,00	83,00	85,00	83,00	--	--	82,54
	Navarra	Todos los tipos y variedades	-	-	62,00	62,00	62,00	62,00	62,00	--	--	62,00
COL-REPOLLO	Toledo	Todos los tipos y variedades	-	-	57,00	57,00	57,00	57,00	57,00	--	--	57,00
ESPINACA	Murcia	--	-	-	125,00	128,00	130,00	133,00	134,00	--	--	130,05
JUDÍA VERDE	Almería	Emerite	-	-	405,00	--	422,00	--	419,00	--	--	417,19
	Almería	Plana	-	-	291,50	300,00	255,94	280,71	228,24	--	--	255,34
	Granada	Plana	-	-	--	440,00	444,00	392,00	480,00	310,00	--	426,04
LECHUGA	Murcia	Baby	I	-	120,00	119,00	120,00	121,00	120,00	--	--	120,03
	Murcia	Iceberg	I	400g y+	120,00	122,00	122,00	125,00	125,00	--	--	122,87
	Murcia	Romana	I	400g y+	105,00	110,00	112,00	115,00	112,00	--	--	110,07
PEPINO	Almería	De Almería	-	350-500 g	97,64	103,07	105,58	114,37	124,28	132,00	--	110,78
	Murcia	Español	-	M (20-25 cm)	125,00	128,00	130,00	135,00	140,00	--	--	131,31
	Almería	Morico	-	-	100,00	--	137,00	--	154,00	--	--	123,13
PIMIENTO	Almería	Cuadrado Color	I	70 mm y +	126,00	--	126,00	--	119,00	--	--	123,88
	Almería	Cuadrado Verde	I	70 mm y +	61,18	62,86	52,86	56,47	61,18	--	--	58,91
	Almería	Italiano Verde	I	40 mm y +	92,00	--	89,00	--	80,00	--	--	87,60
PUERRO	Segovia	Todos los tipos y variedades	-	-	63,00	63,00	63,00	63,00	63,00	--	--	63,00
	Valladolid	Todos los tipos y variedades	-	-	68,00	68,00	68,00	68,00	68,00	--	--	68,00
SETAS CULTIVADAS	La Rioja	Pleurotus ostreatus	-	-	253,23	252,98	252,80	252,14	252,14	--	--	252,68
TOMATE	Almería	Cereza	I	-	--	154,00	154,00	136,00	157,00	--	--	151,24
	Granada	Cereza	I	-	194,00	191,00	187,00	--	188,00	--	--	189,93
	Murcia	Cereza	I	-	185,00	185,00	187,00	189,00	190,00	--	--	187,20
	Almería	Racimo	I	-	--	74,00	69,00	74,00	74,00	--	--	72,66
	Almería	Redondo	I	57-100mm	65,00	80,68	82,50	84,00	88,50	--	--	82,11
	Granada	Redondo	I	57-100mm	86,00	87,00	99,00	95,00	98,00	--	--	92,84
	Murcia	Redondo	I	57-100mm	83,00	85,00	88,00	87,00	88,00	--	--	85,65
ZANAHORIA	Segovia	Todos los tipos y variedades	-	-	35,00	35,00	35,00	35,00	35,00	--	--	35,00
	Toledo	Todos los tipos y variedades	-	-	40,00	40,00	40,00	40,00	40,00	--	--	40,00
	Valladolid	Todos los tipos y variedades	-	-	40,00	40,00	40,00	40,00	40,00	--	--	40,00

I-5 b FRUTAS Y HORTALIZAS
PRECIOS DE PRODUCTOS NACIONALES
Mercados representativos de producción

Referencia: Reglamento Delegado (UE) 2017/891 de la Comisión, de 13 de marzo (DOUE de 25 de mayo). Art. 55 y Anexo VI

Precios a la salida del centro de acondicionamiento de productos seleccionados, embalados y, en su caso, en palés (€/100kg peso neto)

HORTALIZAS

PRODUCTO	MERCADO	VARIEDAD O TIPO	CAT.	CALIBRE	PRECIO MEDIO PONDERADO SEMANAL NACIONAL Semana 45 - 2018: 05/11 - 11/11
AJO	ESPAÑA	Blanco	-	50-60 mm	180,00
	ESPAÑA	Morado	-	45-55 mm	193,10
	ESPAÑA	Primavera	-	50-60 mm	137,76
BERENJENA	ESPAÑA	Todos los tipos y variedades	-	40+/70+	84,39
CALABACÍN	ESPAÑA	Todas las variedades	-	14-21	135,21
CEBOLLA	ESPAÑA	Todos los tipos y variedades	-	40-80	23,32
CHAMPIÑÓN (SETAS CULTIVADAS)	ESPAÑA	Cerrado	-	Medio (30-65 mm)	204,36
COLIFLOR	ESPAÑA	Todos los tipos y variedades	-	-	65,73
COL-REPOLLO	ESPAÑA	Todos los tipos y variedades	-	-	57,00
JUDÍA (VERDE)	ESPAÑA	Todos los tipos y variedades	-	-	371,71
LECHUGA	ESPAÑA	Todos los tipos y variedades	I	400 g o superior	117,75
PEPINO	ESPAÑA	Variedades lisas	-	350-500 g	110,78
PIMIENTO DULCE	ESPAÑA	Todos los tipos y variedades	I	40 mm o superior	91,65
PUERRO	ESPAÑA	Todos los tipos y variedades	-	-	63,97
TOMATE	ESPAÑA	Cereza	I	-	170,52
	ESPAÑA	Racimo	I	-	72,66
	ESPAÑA	Redondo	I	57-100mm	84,81
ZANAHORIA	ESPAÑA	Todos los tipos y variedades	-	-	36,70

I-6 PRECIOS MEDIOS NACIONALES EN MERCADOS REPRESENTATIVOS VACUNO Y OVINO
A) BOVINO
1.- PRECIO MEDIO NACIONAL DE LAS CANALES DE BOVINO PESADO PROCEDENTES DE MATADEROS, SEGÚN MODELO DE CLASIFICACIÓN (R(CE) No 1308/2013. Annex IV. A).

(Commission Regulation - R 2017/1185 Art. 11 - Annex I.6) . Euro/100 kg canal

CATEGORÍA	CLASE DE CONFORMACION Y DE ESTADO DE ENGRASAMIENTO	Semana 29/10-04/11 2018	Semana 05-11/11 2018	Variación €
Categoría A: Canales de machos jóvenes sin castrar de más de un año y menos de dos años	Muy buena y poco cubierta (U-2)	387,14	388,08	0,94
	Muy buena y cubierta (U-3)	389,20	387,36	-1,85
	Precio medio ponderado Categoría U	388,25	387,69	-0,56
	Buena y poco cubierta (R-2)	367,84	372,51	4,67
	Buena y cubierta (R-3)	369,64	369,39	-0,25
	Precio medio ponderado Categoría R	368,68	371,05	2,37
Categoría D: Canales de hembras que hayan parido	Menos buena y poco cubierta(O-2)	333,06	331,12	-1,94
	Menos buena y cubierta (O-3)	348,19	350,71	2,52
	Precio medio ponderado Categoría O	338,21	337,79	-0,42
	Mediocre y poco cubierta (P-2)	199,74	199,11	-0,63
	Mediocre y cubierta (P-3)	225,46	226,60	1,14
	Precio medio ponderado Categoría P	201,44	200,93	-0,51
	Buena y cubierta (R-3)	277,26	274,23	-3,02
	Buena y grasa (R-4)	319,40	312,10	-7,29
Precio medio ponderado Categoría R	291,41	286,96	-4,46	
Categoría E: Canales de otras hembras (de 12 meses ó más)	Menos buena y poco cubierta(O-2)	224,79	222,29	-2,50
	Menos buena y cubierta (O-3)	246,22	254,06	7,84
	Menos buena y grasa (O-4)	282,47	278,29	-4,18
	Precio medio ponderado Categoría O	241,00	243,40	2,40
	Muy buena y poco cubierta (U-2)	412,80	413,23	0,43
	Muy buena y cubierta (U-3)	405,20	406,45	1,24
	Precio medio ponderado Categoría U	406,55	407,65	1,10
	Buena y poco cubierta (R-2)	397,72	379,57	-18,16
Buena y cubierta (R-3)	371,10	385,44	14,34	
Buena y grasa (R-4)	367,09	380,38	13,29	
Precio medio ponderado Categoría R	372,90	384,60	11,70	
Categoría Z: Canales de animales desde 8 a menos de 12 meses	Menos buena y poco cubierta(O-2)	323,72	312,06	-11,66
	Menos buena y cubierta (O-3)	338,37	330,12	-8,25
	Menos buena y grasa (O-4)	365,66	365,00	-0,66
	Precio medio ponderado Categoría O	336,00	327,20	-8,79
	Muy buena y poco cubierta (U-2)	410,08	413,80	3,72
	Muy buena y cubierta (U-3)	397,55	404,54	7,00
	Precio medio ponderado Categoría U	403,45	408,90	5,46
	Buena y poco cubierta (R-2)	393,55	389,87	-3,68
Buena y cubierta (R-3)	391,57	385,56	-6,01	
Precio medio ponderado Categoría R	392,10	386,72	-5,38	
Menos buena y poco cubierta(O-2)	336,18	344,32	8,14	
Menos buena y cubierta (O-3)	347,77	345,20	-2,56	
Precio medio ponderado Categoría O	341,01	344,69	3,68	

I-6 PRECIOS MEDIOS NACIONALES EN MERCADOS REPRESENTATIVOS VACUNO Y OVINO**1.-PRECIO MEDIO NACIONAL DE DISTINTAS CATEGORÍAS DE BOVINO (Euro/100 kg)**

BOVINO VIVO	Semana 29/10-04/11 2018	Semana 05-11/11 2018	Variación €
Machos hasta 480 Kg. vivo	227,47	227,47	0,00
Machos de más de 480 kg. vivo	201,14	201,14	0,00
Hembras que hayan parido	98,04	95,69	-2,35
Otras hembras de hasta 380 Kg. vivo	229,32	229,32	0,00
Otras hembras de más de 380 Kg. vivo	215,75	216,60	0,85

2.-PRECIO MEDIO NACIONAL DE ANIMALES VIVOS DE LA ESPECIE BOVINA (Commission Regulation - R 2017/1185 Art. 11 - Annex I.6)

OTROS BOVINOS	Semana 29/10-04/11 2018	Semana 05-11/11 2018	Variación €
Terneros de ocho días a cuatro semanas			
tipo cruzado	178,37	179,08	0,71
tipo frisón/país	91,14	89,37	-1,77
<i>Media aritmética nacional (Euro/Cabeza)</i>	134,76	134,23	-0,53
Bovinos ligeros machos comprendidos entre seis y doce meses			
tipo cruzado	294,88	295,58	0,70
tipo frisón/país	188,22	188,22	0,00
<i>Media ponderada nacional (machos y hembras) (Euro/100 kg Vivo)</i>	258,97	259,36	0,39

B) CORDEROS**3.- PRECIOS MEDIOS NACIONALES DE LAS CANALES DE LA ESPECIES OVINA, SEGÚN MODELO DE CLASIFICACIÓN (R(CE) No 1308/2013. Annex IV. C)**

(Commission Regulation - R 2017/1185 Art. 11 - Annex I.6). Euro/100 kg Canal)

CORDEROS I y II	Semana 29/10-04/11 2018	Semana 05-11/11 2018	Variación €
Corderos I (12 a 13 kg/canal)	598,96	598,96	0,00
Corderos II (13,1 a 16 kg/canal)	543,54	543,54	-0,00
<i>Media ponderada</i>	571,25	571,25	0,00

4.-PRECIOS MEDIOS NACIONALES DE LAS CANALES DE CORDERO EN MERCADOS REPRESENTATIVOS (R(CE) No 1308/2013. Annex IV. B) (Commission Regulation - R 2017/1185 Art. 11 - Annex I.6). Euro/100 Kg.)

MERCADO REPRESENTATIVO	Semana 29/10-04/11 2018	Semana 05-11/11 2018	Variación €
Cordero 9-19 kg			
Barcelona	677,02	675,98	-1,04
Madrid	710,08	710,08	0,00
Valencia	694,28	694,32	0,05
Albacete	595,15	595,15	0,00
Extremadura	581,62	581,62	0,00
Segovia	594,70	595,14	0,44
Toledo	600,69	600,69	0,00
Zaragoza	646,71	646,71	0,00
<i>Media ponderada</i>	607,90	607,97	0,07

PRECIOS MEDIOS NACIONALES EN MERCADOS REPRESENTATIVOS - PRODUCTOS**D-1)PRECIOS MEDIOS NACIONALES DE LAS CANALES DE LA ESPECIE PORCINA, SEGÚN MODELO DE CLASIFICACIÓN (R(CE) No 1308/2013. Annex IV. B). (Commission Regulation - R 2017/1185 Art. 11 - Annex I.6)**

Euro/100 kg Canal

	Clase S			Clase E			Clase U		
	Semana 29/10-04/11 2018	Semana 05-11/11 2018	Variación €	Semana 29/10- 04/11 2018	Semana 05-11/11 2018	Variación €	Semana 29/10- 04/11 2018	Semana 05-11/11 2018	Variación €
PRECIO MEDIO NACIONAL	133,53	132,81	-0,72	130,02	129,01	-1,01	135,29	133,72	-1,57

	Clase R			Clase O			Clase P		
	Semana 29/10-04/11 2018	Semana 05-11/11 2018	Variación €	Semana 29/10- 04/11 2018	Semana 05-11/11 2018	Variación €	Semana 29/10- 04/11 2018	Semana 05-11/11 2018	Variación €
PRECIO MEDIO NACIONAL	135,12	134,34	-0,78	138,09	136,57	-1,52	121,81	120,18	-1,63

D-2)-PORCINO CEBADO

Euros/kg vivo

MERCADO REPRESENTATIVO	SELECTO			NORMAL			GRASO		
	Semana 29/10-04/11 2018	Semana 05-11/11 2018	Variación €	Semana 29/10-04/11 2018	Semana 05-11/11 2018	Variación €	Semana 29/10-04/11 2018	Semana 05-11/11 2018	Variación €
Albacete	--	--	--	--	--	--	--	--	--
Barcelona	--	--	--	1,10	1,10	-0,01	1,07	1,07	-0,00
Huesca	1,10	1,07	-0,03	1,08	1,05	-0,03	1,06	1,03	-0,03
Lleida	1,07	1,06	-0,01	1,06	1,05	-0,01	1,04	1,03	-0,01
Murcia	1,09	1,09	-0,00	1,08	1,08	-0,00	1,07	1,07	-0,00
Pontevedra	1,08	1,07	-0,01	1,06	1,04	-0,01	1,37	1,36	-0,01
Salamanca	1,06	1,06	-0,01	1,06	1,04	-0,01	1,24	1,22	-0,01
Segovia	1,06	1,05	-0,00	1,05	1,04	-0,00	1,28	1,28	-0,00
Zaragoza	1,10	1,09	-0,01	1,06	1,05	-0,01	1,04	1,03	-0,01

PRECIOS MEDIOS NACIONALES EN MERCADOS REPRESENTATIVOS - PRODUCTOS**E) - PORCINO PRECOZ
LECHONES, OTRAS CALIDADES.**

Euro/100 Kg vivo

Cerdas de Desvieje	Semana 29/10-04/11 2018	Semana 05-11/11 2018	Variación €
Cerdas de Desvieje	45,05	45,05	0,00
CERDOS CEBADOS			
Categoría U	104,17	102,99	-1,18
LECHONES			
Lleida.Base 20kg de peso.	117,50	122,50	5,00
Segovia.Base 20kg de peso.	170,00	180,00	10,00
Media nacional. Calidad Normal. Base 20 kg de peso	138,30	144,30	6,00

F) - TRONCO IBÉRICO

Euro/100 Kg vivo

TOSTONES	Semana 29/10-04/11 2018	Semana 05-11/11 2018	Variación €
De 5 a 9 kilos	295,36	295,36	0,00
De 9 a 12 kilos	426,43	422,14	-4,29
LECHONES			
Lechón Ibérico Cruzado Base 23 kg	329,77	327,50	-2,26
MARRANOS			
Marranos Ibéricos de 35 a 60 kg	--	--	--
PRIMALES			
Primals Ibéricos de 60 a 100 kg	238,91	235,81	-3,10
CERDO CEBADO			
Cerdo Cebado (Intensivo)	206,95	206,95	0,00
Cerdo Cebado de Campo (Extensivo)	215,19	215,19	0,00
Cerdo Cebado de Bellota 100% Ibérico	--	--	--
DESVIEJE			
Reproductores de desvieje	108,70	108,70	0,00
REPRODUCTORES			
Reproductores >6 meses	374,50	374,50	0,00
CASTRONAS			
Castronas	100,00	100,00	0,00

Denominaciones de acuerdo con la Norma de Calidad (RD 4/2014)

PRECIOS DE MERCADO. PAÍSES MIEMBROS UE

Semana 44 (del 29 de octubre al 4 de noviembre). Año 2018

**1.- PRECIO MEDIO NACIONAL DE LAS CANALES DE BOVINO PESADO SEGÚN MODELO DE CLASIFICACIÓN (R(CE) No 1308/2013. Annex IV. A)
(Commission Regulation - R 2017/1185 Art. 11 - Annex I.6)
(Euros/100 kg)**

CATEGORIA	CLASE DE CONFORMACIÓN Y DE ESTADO DE ENGRASAMIENTO	Alemania (DE)	Irlanda (IE)	España (ES)	Francia (FR)	Italia (IT)	Polonia (PL)	Portugal (PT)	Reino Unido (UK)	UE-28	% España / UE
Categoría A: Canales de machos jóvenes sin castrar de más de 12 y menos 24 meses	Muy buena y poco cubierta (U-2)	401,2	377,0	387,1	403,0	415,0	340,8	397,2	401,5	399,1	-3,0
	Muy buena y cubierta (U-3)	398,3	376,5	389,2	384,0	415,5	342,2	396,4	403,5	390,6	-0,3
	Buena y poco cubierta (R-2)	395,7	363,4	367,8	374,0	373,1	333,7	376,0	393,2	374,5	-1,8
	Buena y cubierta (R-3)	390,6	364,0	369,7	368,0	407,7	331,4	384,3	400,2	375,4	-1,5
	Menos buena y poco cubierta (O-2)	351,9	346,2	333,1	324,0	328,9	321,9	343,7	349,1	336,2	-0,9
	Menos buena y cubierta (O-3)	357,8	348,8	348,2	325,0	328,5	322,1	365,3	361,9	346,0	0,6
	Categoría A		386,3	364,9	376,1	373,9	406,8	326,9	379,4	383,8	373,9
Categoría D: Hembras paridas	Buena y cubierta (R-3)	304,3	320,8	277,3	373,0	307,3	293,0	243,0	302,3	340,1	-18,5
	Buena y grasa (R-4)	304,5	319,7	319,4	355,0	298,9	290,7	239,2	298,7	306,2	4,3
	Menos buena y poco cubierta (O-2)	270,9	292,3	224,8	315,0	257,1	267,1	216,6	263,4	260,7	-13,8
	Menos buena y cubierta (O-3)	274,7	297,4	246,2	310,0	266,0	279,1	220,3	276,7	280,8	-12,3
	Menos buena y grasa (O-4)	280,3	297,6	282,5	297,0	272,1	279,8	225,5	277,0	282,3	0,0
	Mediocre y poco cubierta (P-2)	226,1	259,2	199,7	248,0	218,9	236,1	201,8	229,3	228,7	-12,7
	Mediocre y cubierta (P-3)	233,4	284,1	225,5	273,0	241,8	249,0	203,1	247,2	262,8	-14,2
Categoría D		269,1	291,7	237,3	310,8	240,9	268,9	212,9	266,2	278,4	-14,8
Categoría E: Hembras de más de 12 meses	Muy buena y poco cubierta (U-2)	387,8	389,2	412,8	447,0	438,8	337,8	401,2	421,0	427,2	-3,4
	Muy buena y cubierta (U-3)	385,5	392,7	405,2	446,0	461,5	333,4	395,8	425,1	425,6	-4,8
	Buena y poco cubierta (R-2)	371,2	375,0	397,7	370,0	426,2	332,0	388,6	408,4	376,9	5,5
	Buena y cubierta (R-3)	374,4	378,9	371,1	387,0	422,3	325,8	378,6	417,0	380,3	-2,4
	Buena y grasa (R-4)	364,6	377,1	367,1	375,0		321,4	384,5	417,7	393,7	-6,8
	Menos buena y poco cubierta (O-2)	276,7	347,4	323,7	301,0	270,6	300,4	366,3	374,9	299,7	8,0
	Menos buena y cubierta (O-3)	282,1	362,6	338,4	318,0	272,5	306,1	359,3	392,0	324,9	4,1
	Menos buena y grasa (O-4)	288,7	363,5	365,7			302,4	350,0	401,3	369,2	-1,0
Categoría E		346,5	374,0	389,6	402,9	442,9	312,9	379,0	411,2	382,0	2,0
Categoría Z: Canales de machos y hembras de más de 8 y menos de 12 meses	Muy buena y poco cubierta (U-2)			410,1		474,5		396,4		416,2	-1,5
	Muy buena y cubierta (U-3)			397,6				393,5		387,6	2,6
	Buena y poco cubierta (R-2)			393,6		413,0	333,0	361,7		385,3	2,1
	Buena y cubierta (R-3)			391,6		430,9	312,2	381,3		369,0	6,1
	Menos buena y poco cubierta (O-2)			336,2		412,2	319,1	337,2	348,6	351,3	-4,3
	Menos buena y cubierta (O-3)			347,8			297,1	364,4	348,2	336,8	3,3
Categoría Z			402,2		434,3	314,9	352,9	348,5	371,5	8,3	

https://ec.europa.eu/agriculture/market-observatory/meat/beef/weekly-carcase-prices_en

**2.- PRECIO MEDIO NACIONAL DE ANIMALES VIVOS DE LA ESPECIE BOVINA
(Commission Regulation - R 2017/1185 Art. 11 - Annex I.6)**

CATEGORIA	Alemania (DE)	Irlanda (IE)	España (ES)	Francia (FR)	Italia (IT)	Polonia (PL)	Reino Unido (UK)	UE-28	% España / UE
Bovinos de más de 6 y menos de 12 meses (Euros/kg vivo) (Media ponderada Frison y Cruzado)	1,95	2,16	2,59	2,68	2,88	2,30	1,98	2,32	11,56
Terneros de 8 días a 4 semanas (Euros/cabeza):									
. FRISON/PAIS	79,23	115,69	91,14	32,00	110,94	141,01	36,50	82,56	10,39
. CRUZADO	190,80	213,27	178,37	141,00	241,02	174,06	175,17	187,68	-4,96

https://ec.europa.eu/agriculture/market-observatory/meat/beef/weekly-live-prices_en

PRECIOS DE MERCADO. PAÍSES MIEMBROS UE

Semana 44 (del 29 de octubre al 4 de noviembre). Año 2018

B) OVINO

PRECIOS MEDIOS NACIONALES DE LAS CANALES DE LA ESPECIE OVINA, SEGÚN MODELO DE CLASIFICACIÓN (R(CE) No 1308/2013. Annex IV. C)
(Commission Regulation - R 2017/1185 Art. 11 - Annex I.6)
(EUROS\100 kg CANAL)

CATEGORIA	Bélgica (BE)	Alemania (DE)	España (ES)	Francia (FR)	Irlanda (IE)	Italia (IT)	Holanda (NL)	Polonia (PL)	Portugal (PT)	Reino Unido (UK)	UE-28	% España / UE
Canales de Corderos Pesados (>13 kg)	458,70	509,34	543,54	627,00	424,64	517,00	507,96	423,12		435,09	474,96	14,44
Canales de Corderos Ligeros (<13 kg)			598,96			624,00		(*)	576,00		574,07	4,34

CATEGORIA	Bulgaria (BG)	Estonia (EE)	Grecia (EL)	Croacia (HR)	Letonia (LV)	Hungría (HU)	Rumanía (RO)	Eslovenia (SI)	Eslovaquia (SK)	UE-28	% Croacia / UE
Canales de Corderos Pesados (>13 kg)		c		551,07	389,50	(*)	228,18		0,00	474,96	16,03
Canales de Corderos Ligeros (<13 kg)	543,65		(*)	550,92	340,18	614,46	(*)	548,31	(*)	574,07	-4,03

(*) Data unavailable

c Confidential

https://ec.europa.eu/agriculture/market-observatory/meat/pigmeat/statistics_en

C) PORCINO

PRECIOS MEDIOS NACIONALES DE LAS CANALES DE LA ESPECIE PORCINA, SEGÚN MODELO DE CLASIFICACIÓN (R(CE) No 1308/2013. Annex IV. B)
(Commission Regulation - R 2017/1185 Art. 11 - Annex I.6)
(EUROS\100 kg CANAL)

CATEGORIA	Bélgica (BE)	Alemania (DE)	España (ES)	Francia (FR)	Irlanda (IE)	Italia (IT)	Holanda (NL)	Polonia (PL)	Portugal (PT)	Reino Unido (UK)	UE-28	% España / UE
Porcino. Clase S (>60% magro)	110,70	143,60	133,53	138,00	139,76		122,32	132,60	150,00	167,53	137,62	-2,97
Porcino. Clase E (60-55% magro)	103,30	140,62	130,02	130,00	139,67		121,18	130,02	152,00	164,68	135,94	-4,36
Porcino. Clase R (50-45% magro)		112,17	135,12		0,00	191,36				135,69	160,83	-15,99
Lechones (Euros/unidad)	27,00	33,40	27,66	20,60		66,07	14,50	42,67	36,00	53,76	33,87	-18,33

https://ec.europa.eu/agriculture/market-observatory/meat/pigmeat/statistics_en

D) POLLOS Y HUEVOS

PRECIO MEDIO NACIONAL DE CANALES DE POLLOS (65% RENDIMIENTO), Y DE HUEVOS (MEDIA DE LAS CLASES L Y M)
(Commission Regulation - R 2017/1185 Art. 11 - Annex I.8 (Eggs) y Annex I.9 (chicken))

CATEGORIA	Bélgica (BE)	Alemania (DE)	España (ES)	Francia (FR)	Irlanda (IE)	Italia (IT)	Holanda (NL)	Polonia (PL)	Portugal (PT)	Reino Unido (UK)	UE-28	% España / UE
Pollos. 65% de rendimiento (Euros/100kg canal)	155,00	282,00	160,50	230,00	210,28	220,00	176,00	121,62	135,00	(*)	187,61	-14,45
Huevos. Media Clases L y M (Euros/100 kg)	128,03	123,34	104,65	139,98	145,50	163,89	121,00	130,77	128,97	(*)	128,85	-18,78

(*) Data unavailable

https://ec.europa.eu/agriculture/poultry/presentations_en

https://ec.europa.eu/agriculture/eggs/presentations_en



GOBIERNO
DE ESPAÑA

MINISTERIO
DE AGRICULTURA, PESCA
Y ALIMENTACIÓN