

PRECIOS COYUNTURALES



SEMANA 28 – 2023

Del 10 al 16 de julio



SUBSECRETARÍA

Subdirección General de Análisis, Coordinación y Estadística

sgapc@mapa.es

<https://www.mapa.gob.es/es/estadistica/temas/>

Publicación elaborada por la
Subsecretaría
Subdirección General de Análisis, Coordinación y Estadística

**MINISTERIO
DE AGRICULTURA, PESCA
Y ALIMENTACIÓN**

© Ministerio de Agricultura, Pesca y Alimentación
Secretaría General Técnica
Centro de Publicaciones
Catálogo de Publicaciones de la Administración General del Estado:
<https://cpage.mpr.gob.es/>

N.I.P.O.: 003190900

Se permite la utilización, copia o reproducción de los datos de este Boletín siempre que se cite expresamente su procedencia.

Índice:

| | PÁGINA |
|---------------------------------------------------------------------------------|-----------|
| PRECIOS MEDIOS NACIONALES..... | 4 |
| PRECIOS MEDIOS NACIONALES DE PRODUCTOS AGRÍCOLAS..... | 4 - 6 |
| PRECIOS MEDIOS NACIONALES DE PRODUCTOS GANADEROS..... | 7 - 8 |
| PRECIOS EN MERCADOS REPRESENTATIVOS DE CEREALES, VINOS Y ACEITES..... | 9 |
| PRECIOS MEDIOS EN MERCADOS REPRESENTATIVOS DE CEREALES..... | 9 - 11 |
| PRECIOS MEDIOS EN MERCADOS REPRESENTATIVOS DE VINOS..... | 12 |
| PRECIOS MEDIOS EN MERCADOS REPRESENTATIVOS DE ACEITES..... | 13 |
| PRECIOS DE PRODUCCIÓN DE FRUTAS Y HORTALIZAS EN EL MERCADO INTERIOR..... | 14 |
| PRECIOS DE PRODUCCIÓN EN EL MERCADO INTERIOR: FRUTAS..... | 14 |
| PRECIOS DE PRODUCCIÓN EN EL MERCADO INTERIOR: PRODUCTOS HORTÍCOLAS..... | 16 - 17 |
| PRECIOS REPRESENTATIVOS DE PRODUCTOS GANADEROS..... | 18 |
| PRECIOS REPRESENTATIVOS DE PRODUCTOS GANADEROS: BOVINO..... | 18 |
| PRECIOS REPRESENTATIVOS DE PRODUCTOS GANADEROS: OVINO..... | 19 |
| PRECIOS REPRESENTATIVOS DE PRODUCTOS GANADEROS: PORCINO..... | 20 - 21 |



1. PRECIOS MEDIOS NACIONALES

1.1. PRECIOS MEDIOS NACIONALES DE PRODUCTOS AGRÍCOLAS

| 1.1.1. Precios Medios Nacionales de Cereales, Arroz, Oleaginosas, Tortas, Proteicos, Vinos y Aceites. | | | | | |
|-------------------------------------------------------------------------------------------------------|----------------------------------------------------|----------------------------------|----------------------------------|-------------------------------|---------------------------|
| PRODUCTOS AGRÍCOLAS (especificaciones) | | Semana 27 03/07-09/07 2023 | Semana 28 10/07-16/07 2023 | Variación semanal euros | Variación semanal % |
| CEREALES | | | | | |
| (1) | Trigo blando panificable (€/t) | 260,22 | 256,94 | -3,28 | -1,26 |
| (1) | Trigo duro (€/t) | 360,00 | 357,77 | -2,23 | -0,62 |
| (1) | Cebada pienso (€/t) | 242,51 | 239,72 | -2,79 | -1,15 |
| (1) | Cebada malta (€/t) | 248,28 | 245,88 | -2,40 | -0,97 |
| (1) | Maíz grano (€/t) | 257,13 | 255,29 | -1,84 | -0,72 |
| ARROZ | | | | | |
| (2) | Arroz cáscara japónica (€/t) | 646,41 | 646,41 | 0,00 | 0,00 |
| (2) | Arroz cáscara índica (€/t) | 559,36 | 559,36 | 0,00 | 0,00 |
| (3) | Arroz blanco japónica (€/t) | 1152,22 | 1152,22 | 0,00 | 0,00 |
| (3) | Arroz blanco índica (€/t) | 677,85 | 677,85 | 0,00 | 0,00 |
| (3) | Arroz blanco vaporizado (€/t) | 708,94 | 708,94 | 0,00 | 0,00 |
| (3) | Arroz partido (€/t) | 420,85 | 420,85 | 0,00 | 0,00 |
| SEMILLAS OLEAGINOSAS | | | | | |
| (4) | Pipa de girasol alto oleico (€/t) | 589,67 | 589,61 | -0,06 | -0,01 |
| (4) | Pipa de girasol convencional (€/t) | 535,30 | 535,24 | -0,06 | -0,01 |
| (4) | Colza (€/t) | 451,54 | 469,85 | 18,31 | 4,05 |
| TORTAS DE GIRASOL Y SOJA | | | | | |
| (9) | Torta de girasol. 34%-36% proteína (€/t) | 305,45 | 305,88 | 0,43 | 0,14 |
| (9) | Torta de soja. 44%-47% proteína (€/t) | 492,76 | 479,29 | -13,48 | -2,73 |
| PROTEICOS | | | | | |
| (10) | Alfalfa. Balas 1ª Cat. 16,5%-18% proteína (€/t) | 369,10 | 368,17 | -0,93 | -0,25 |
| (10) | Alfalfa. Pellets estándar. 14%-16% proteína (€/t) | 322,23 | 320,80 | -1,43 | -0,44 |
| (4) | Guisantes secos (€/t) | 317,97 | 315,67 | -2,30 | -0,72 |
| (2) | Lentejas (€/t) | 769,84 | 769,84 | 0,00 | 0,00 |
| (2) | Garbanzos (€/t) | 757,06 | 757,06 | 0,00 | 0,00 |
| (2) | Habas secas (€/t) | 386,54 | 387,86 | 1,32 | 0,34 |
| VINOS | | | | | |
| (5) | Vino blanco sin DOP/IGP (€/hectolitro) | 36,52 | 36,34 | -0,18 | -0,49 |
| (5) | Vino tinto sin DOP/IGP, 12 p. color (€/hectolitro) | 37,70 | 37,49 | -0,21 | -0,56 |
| ACEITE DE OLIVA Y ORUJO | | | | | |
| (6) | Aceite de oliva virgen extra < 0,8º (€/100 kg) | 672,56 | 710,22 | 37,66 | 5,60 |
| (6) | Aceite de oliva virgen, de 0,8º a 2º (€/100 kg) | 629,63 | 652,70 | 23,07 | 3,66 |
| (6) | Aceite de oliva lampante > 2º (€/100 kg) | 604,34 | 626,52 | 22,18 | 3,67 |
| (7) | Aceite de oliva refinado (€/100 kg) | 586,46 | 592,50 | 6,04 | 1,03 |
| (8) | Aceite de orujo de oliva crudo (€/100 kg) | 213,82 | 214,74 | 0,92 | 0,43 |
| (7) | Aceite de orujo de oliva refinado (€/100 kg) | 313,40 | 316,38 | 2,98 | 0,95 |
| ACEITE DE GIRASOL | | | | | |
| (7) | Aceite de girasol refinado convencional (€/100 kg) | 118,61 | 119,97 | 1,36 | 1,15 |
| (7) | Aceite de girasol refinado alto oleico (€/100 kg) | 142,41 | 143,12 | 0,71 | 0,50 |
| ACEITE DE SOJA | | | | | |
| (7) | Aceite refinado de soja (€/100 kg) | 116,29 | 114,34 | -1,95 | -1,68 |

Posición comercial:

- (1) Salida de almacén cargado o entregado al transformador después de intermediario; (2) Granel sobre almacén agricultor/cooperativa
 (3) Salida granel industria; (4) Almacén comprador mayorista; (5) Salida bodega; (6) Salida almazara; (7) Salida industria refinadora
 (8) Salida industria extractora; (9) Salida industria molturadora; (10) Salida industria deshidratadora; (11) Entrada a entamadora

COMENTARIOS DE MERCADO

- **CEREALES (▼):** Se mantienen las tendencias descendentes en este apartado para todos los productos en seguimiento: *trigo blando* (-1,26 %), *cebadas: pienso* (-1,15 %) y *malta* (-0,97 %), *maíz grano* (-0,72 %) y *trigo duro* (-0,62 %).
- **ARROZ (=):** De nuevo, no se registran variaciones en las cotizaciones medias de todos los tipos de referencia.
- **SEMILLAS OLEAGINOSAS (▲▼):** Como las semanas anteriores, bajan, muy ligeramente, los precios medios de las *semillas de girasol: alto oleico* (-0,01 %) *convencional* (-0,01 %). En contraste, retoma la línea ascendente el de la *semilla de colza* (4,05 %).
- **TORTAS DE GIRASOL Y SOJA (▼▲):** Vuelve a subir, en la misma proporción que la semana anterior, el precio medio de la *torta de girasol* (0,14 %), mientras que desciende el de la *torta de soja* (-2,73 %).
- **PROTEICOS (▲▼=):** Vuelven a ser más los productos de esta sección que ven descendiendo sus cotizaciones medias: *guisantes* (-0,72 %) y *alfalfa*: *pellets* (-0,44 %) y *balas* (-0,25 %). Solo las *habas* (0,34 %) rompen esta tendencia. *Garbanzos* y *lentejas* repiten sus valores de la semana anterior.
- **VINOS (▼):** A la baja los precios de los *vinos sin DOP/IGP*: nuevamente el del *blanco* (-0,49 %) y, en esta ocasión, también el del *tinto* (-0,56 %).
- **ACEITE DE OLIVA Y ORUJO (▲):** Se acentúan los incrementos en los ya muy elevados valores medios registrados para los productos de este sector: *aceite de oliva virgen extra* (5,60 %), *lampante* (3,67 %), *virgen* (3,66 %) y *refinado* (1,03 %). También en los *aceites de orujo de oliva: refinado* (0,95 %) y *crudo* (0,43 %).
- **ACEITE DE GIRASOL (▲):** De nuevo cotizan al alza estos productos, tanto el *refinado convencional* (1,15 %) como el *alto oleico* (0,50 %).
- **ACEITE DE SOJA (▼):** Bajada del precio medio del *aceite de soja* (-1,68 %).

| 1.1.2. Precios Medios Nacionales en Origen de Frutas y Hortalizas | | | | |
|-------------------------------------------------------------------|-----------------------------------|-----------------------------------|-------------------------------|---------------------------|
| PRODUCTOS AGRÍCOLAS (especificaciones) | Semana 27 03/07 -09/07 2023 | Semana 28 10/07 -16/07 2023 | Variación semanal euros | Variación semanal % |
| FRUTAS | | | | |
| (1) Limón (C/100 kg) | 42,00 | 36,00 | -6,00 | -14,29 |
| (1) Manzana Fuji (C/100 kg)* | 66,09 | 67,37 | 1,28 | 1,94 |
| (1) Manzana Golden (C/100 kg)* | 85,54 | 85,44 | -0,10 | -0,12 |
| (1) Manzana Granny Smith (C/100 kg)* | 58,42 | 56,37 | -2,05 | -3,51 |
| (1) Manzana Red Delicious y demás var. rojas (C/100 kg)* | 68,89 | 68,85 | -0,04 | -0,06 |
| (1) Pera Blanquilla (C/100 kg) | 73,39 | 72,50 | -0,89 | -1,21 |
| (1) Pera Conferencia (C/100 kg) | 100,37 | 107,68 | 7,32 | 7,29 |
| (1) Albaricoque (C/100 kg) | 94,95 | 106,45 | 11,49 | 12,11 |
| (1) Cereza (C/100 kg) | 252,32 | 255,52 | 3,21 | 1,27 |
| (1) Ciruela (C/100 kg) | 56,85 | 53,95 | -2,90 | -5,10 |
| (1) Melocotón carne amarilla (C/100 kg)* | 78,16 | 69,77 | -8,39 | -10,74 |
| (1) Melocotón carne blanca (C/100 kg)* | 53,87 | 60,93 | 7,07 | 13,12 |
| (1) Nectarina carne amarilla (C/100 kg)* | 79,59 | 66,48 | -13,12 | -16,48 |
| (1) Nectarina carne blanca (C/100 kg)* | 66,38 | 67,76 | 1,38 | 2,08 |
| (1) Aguacate (C/100 kg) | 542,34 | 653,03 | 110,69 | 20,41 |
| (1) Higos y brevas (C/100 kg) | 240,53 | 208,40 | -32,14 | -13,36 |
| (1) Plátano (C/100 kg)* | 51,44 | 51,44 | 0,00 | 0,00 |
| (1) Uva de mesa sin semillas (C/100 kg) | 92,50 | 93,45 | 0,95 | 1,03 |
| HORTALIZAS | | | | |
| (1) Acelga (C/100 kg) | 104,33 | 118,38 | 14,05 | 13,47 |
| (1) Ajo (C/100 kg) | 126,76 | 134,04 | 7,28 | 5,74 |
| (1) Alcachofa (C/100 kg) | 152,50 | 165,00 | 12,50 | 8,20 |
| (1) Berenjena (C/100 kg) | 43,07 | 36,69 | -6,39 | -14,83 |
| (1) Brócoli (C/100 kg) | 100,00 | 100,00 | 0,00 | 0,00 |
| (1) Calabacín (C/100 kg) | 22,92 | 33,60 | 10,69 | 46,64 |
| (1) Cebolla (C/100 kg) | 43,63 | 43,54 | -0,08 | -0,19 |
| (1) Champiñón (C/100 kg) | 149,25 | 161,09 | 11,84 | 7,93 |
| (1) Coliflor (C/100 kg) | 109,78 | 120,17 | 10,39 | 9,46 |
| (1) Col Repollo de hoja lisa (C/100 kg) | 29,94 | 29,39 | -0,55 | -1,83 |
| (1) Judía verde tipo plana (C/100 kg) | 156,52 | 180,53 | 24,01 | 15,34 |
| (1) Lechuga Romana (C/100 ud) | 32,87 | 30,60 | -2,27 | -6,90 |
| (1) Melón Piel de Sapo (C/100 kg) | 60,59 | 87,55 | 26,96 | 44,50 |
| (1) Pepino (C/100 kg) | 40,83 | 63,47 | 22,64 | 55,45 |
| (1) Pimiento verde tipo italiano (C/100 kg) | 82,81 | 89,49 | 6,69 | 8,08 |
| (1) Puerro (C/100 kg) | 76,17 | 70,44 | -5,73 | -7,53 |
| (1) Sandía (C/100 kg) | 56,95 | 76,71 | 19,77 | 34,71 |
| (1) Tomate cereza (C/100 kg)* | 175,14 | 201,89 | 26,74 | 15,27 |
| (1) Tomate racimo (C/100 kg)* | 63,24 | 66,32 | 3,08 | 4,87 |
| (1) Tomate redondo liso (C/100 kg)* | 36,29 | 35,80 | -0,50 | -1,37 |
| (1) Zanahoria (C/100 kg) | 30,02 | 32,89 | 2,87 | 9,55 |
| (1) Patata (C/100 kg) | 46,04 | 41,47 | -4,57 | -9,92 |

Posición comercial:

(1) Granel: En árbol, finca, almacén agricultor, alhóndiga, lonja, etc. En cítricos y uva de mesa, los precios se dan "en árbol" y "en cepa" respectivamente. Los precios del plátano, por las peculiaridades de su comercialización, son estimados a partir de las cotizaciones obtenidas y contrastadas por la organización de productores (OP), en la posición comercial "venta en verde al madurador".

*Precios notificados a la Comisión Europea (art. 11 y anexo I.5.c del Reglamento de Ejecución (UE) 2017/1185).

COMENTARIOS DE MERCADO

- **CÍTRICOS (▼):** Con cada vez menos mercados en cotización, próximo el final de la campaña del Verna, vuelve a descender, más acusadamente, el precio medio en árbol de **limón** (-14,29 %).
- **FRUTA DE PEPITA (▼▲):** Mantiene la línea creciente la cotización media en origen de la **pera Conferencia** (7,29 %) y también sube esta semana, menos significativamente, la de la **manzana Fuji** (1,94 %). Descensos para el resto de las variedades en seguimiento, correspondiendo el más destacado a la **manzana Granny Smith** (-3,51 %). Mínimo ajuste a la baja de la **manzana Golden** (-0,12 %).
- **FRUTA DE HUESO (▲▼):** Se recuperan esta semana precios medios en origen del **albaricoque** (12,11%) y el **melocotón de carne blanca** (13,12 %); también, de forma menos llamativa, los de **nectarina de carne blanca** (2,08 %) y **cereza** (1,27 %). En contraste, la mayor presencia relativa de producto de menor calibre hace caer sensiblemente los niveles del **melocotón** (-10,74 %) y la **nectarina de carne amarilla**. Igualmente desciende, en menor medida, el de la **ciruela** (-5,1 %).
- **OTRAS FRUTAS (▲▼):** Se acentúa la tendencia creciente en el precio medio del **aguacate** (20,41 %) —solo de origen canario a estas alturas del año—, sucediendo lo mismo, en sentido inverso, en el caso de los **higos y brevas** (-13,36 %). Leve repunte para las **uvas sin semillas** (1,03 %) la semana en que se empiezan a recibir cotizaciones de los mercados andaluces. Sin movimientos en el **plátano**.
- **HORTALIZAS (▲▼):** Continúa el predominio de los productos con cotizaciones medias al alza en este apartado, volviendo a sobresalir los incrementos del **pepino** (55,45 %), el **calabacín** (46,64 %), el **melón Piel de Sapo** (44,5 %) y la **sandía** (34,71 %), estos últimos afectados en buena medida por la contracción de la oferta. Cabe citar también el crecimiento registrado para el **champiñón** (7,93 %), producto en el que no se acostumbra a observar variaciones semanales de esta magnitud. Entre los pocos hortalizas a la baja esta semana, solo la **berenjena** (-14,83 %) cae por debajo del -10 %. También baja, nuevamente, la **patata** (-9,92 %), dejándose notar, cada vez más, la llegada del producto de media estación a los mercados.

1.1.3. Precios Medios Nacionales de Productos Agrícolas: Gráficos

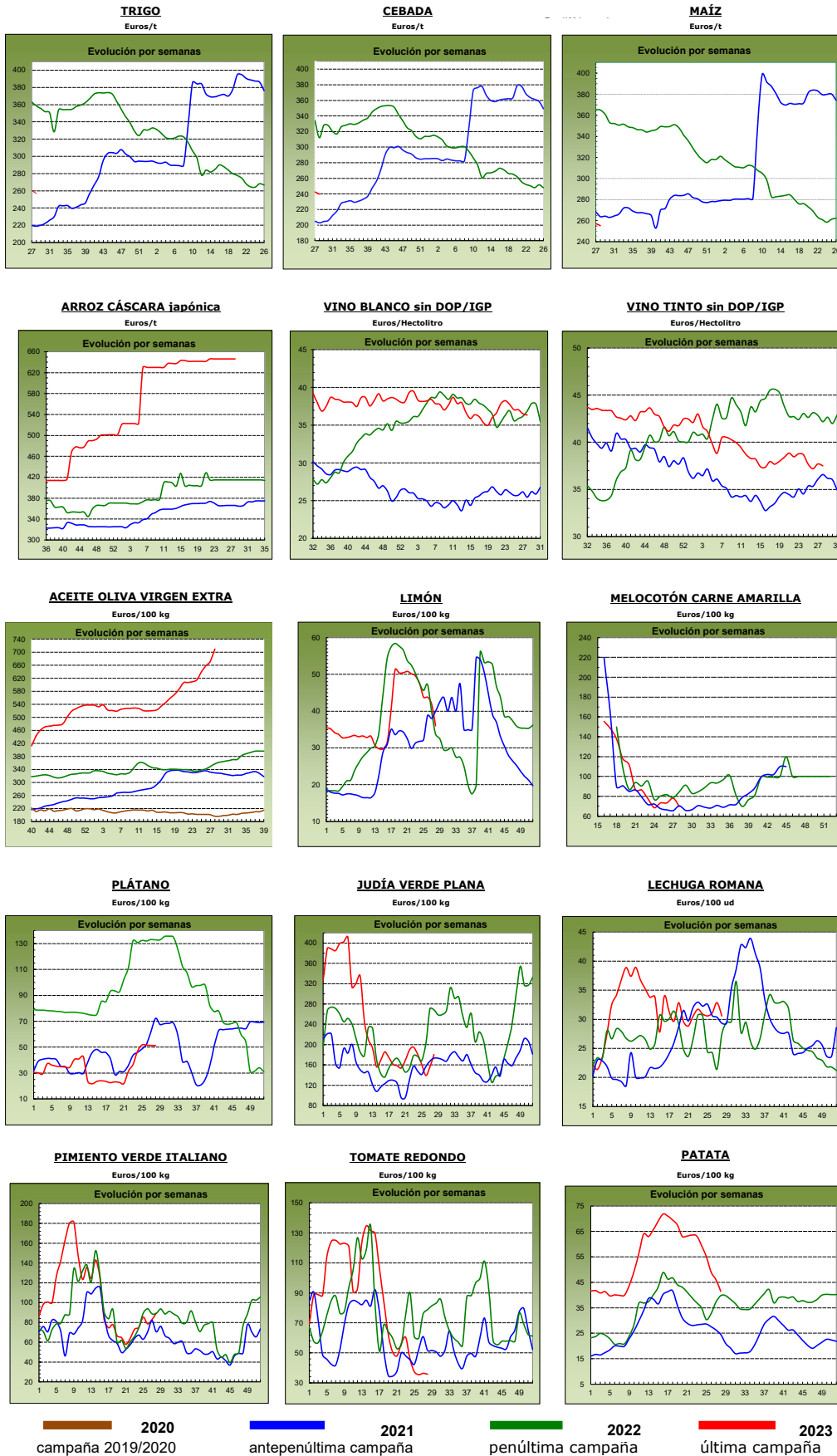

1.2. PRECIOS MEDIOS NACIONALES DE PRODUCTOS GANADEROS

| 1.2.1. Precios Medios Nacionales de Productos Ganaderos | | | | | |
|---------------------------------------------------------|--------------------------------------------------------------|--------------------------------------|-------------------------------|-------------------------------|---------------------------|
| PRODUCTOS GANADEROS (especificaciones) | | Semana 27 03-09/07 2023 | Semana 28 10-16/07 2023 | Variación semanal euros | Variación semanal % |
| VACUNO | | | | | |
| (1) | Ternera, 180-300 kilos (€/100 kg canal) | 505,39 | 502,39 | -3,00 | -0,59 |
| (1) | Machos de 12 a 24 meses (Clase R) (€/100 kg canal) | 509,04 | 515,83 | 6,79 | 1,33 |
| (1) | Animales de 8 a 12 meses (Clase R) (€/100 kg canal) | 535,20 | 529,01 | -6,19 | -1,16 |
| (1) | Bovino vivo, conjunto categorías (€/100 kg vivo) | 267,51 | 265,00 | -2,51 | -0,94 |
| CORDERO | | | | | |
| (1) | Corderos 9-19 kilos (€/100 kg canal) | 725,80 | 729,59 | 3,79 | 0,52 |
| (1) | Corderos 12-16 kilos (€/100 kg canal) | 696,06 | 697,99 | 1,93 | 0,28 |
| (1) | Corderos Ligeros (12-13 kilos) (€/100 kg canal) | 705,19 | 707,98 | 2,79 | 0,40 |
| (1) | Corderos Pesados (13-16 kilos) (€/100 kg canal) | 686,92 | 688,01 | 1,09 | 0,16 |
| PORCINO | | | | | |
| (1) | Porcino >60% magro (Clase S) (€/100 kg canal) | 256,98 | 252,80 | -4,18 | -1,63 |
| (1) | Porcino 60-55% magro (Clase E) (€/100 kg canal) | 248,92 | 248,84 | -0,08 | -0,03 |
| (1) | Porcino 55-50% magro (Clase U) (€/100 kg canal) | 256,09 | 250,07 | -6,02 | -2,35 |
| (1) | Porcino 50-45% magro (Clase R) (€/100 kg canal) | 250,88 | 251,00 | 0,12 | 0,05 |
| (1) | Lechon 20 kg (€/unidad) | 91,57 | 91,57 | 0,00 | 0,00 |
| POLLO | | | | | |
| (2) | Pollo, media de canales del 83% y 65% rdto. (€/100 kg canal) | 254,76 | 249,47 | -5,29 | -2,08 |
| (2) | Pollo P10 (83% rdto.) (€/100 kg canal) | 205,32 | 198,32 | -7,00 | -3,41 |
| (2) | Pollo P90 (65% rdto.) (€/100 kg canal) | 258,53 | 253,37 | -5,16 | -2,00 |
| HUEVOS | | | | | |
| (3) | Huevos Tipo Jaula, media Clase L y M (€/100 kg) | 210,71 | 205,56 | -5,15 | -2,44 |
| (3) | Huevos Tipo Jaula - Clase L (€/docena) | 1,67 | 1,65 | -0,02 | -1,20 |
| (3) | Huevos Tipo Jaula - Clase M (€/docena) | 1,51 | 1,46 | -0,05 | -3,31 |
| (3) | Huevos Tipo Suelo media Clase L y M (€/100 kg) | 218,93 | 216,79 | -2,14 | -0,98 |
| (3) | Huevos Tipo Suelo - Clase L (€/docena) | 1,67 | 1,71 | 0,04 | 2,40 |
| (3) | Huevos Tipo Suelo - Clase M (€/docena) | 1,64 | 1,57 | -0,07 | -4,27 |
| (3) | Huevos Tipo Campero, media Clase L y M (€/100 kg) | 236,50 | 232,58 | -3,92 | -1,66 |
| (3) | Huevos Tipo Campero- Mezcla Clase L y M (€/docena) | 1,79 | 1,76 | -0,03 | -1,68 |
| CONEJO | | | | | |
| (4) | Conejo 1,8-2,2 kilo, vivo (€/100 kg) | 247,43 | 248,43 | 1,00 | 0,40 |
| LECHE Y PRODUCTOS LÁCTEOS | | | | | |
| (6) | Suero de leche en polvo (€/100 kg) | 67,58 | 66,06 | -1,52 | -2,25 |
| (6) | Mantequilla sin sal (formato 25 kg) (€/100 kg) | 538,36 | 537,57 | -0,79 | -0,15 |
| (5) | Leche cruda de vaca (€/100 kg). Fuente: INFOLAC | Precio abril 2023: 54,37 €/100 kg | | | |
| MIEL Y PRODUCTOS APÍCOLAS | | | | | |
| (7) | Miel multifloral a granel (€/100 kg) | Precio abril 2023: 347,09 €/100 kg | | | |
| (7) | Miel multifloral envasada (€/100 kg) | Precio abril 2023: 606,50 €/100 kg | | | |
| (7) | Polen a granel (€/100 kg) | Precio abril 2023: 704,52 €/100 kg | | | |
| (7) | Polen envasado (€/100 kg) | Precio abril 2023: 1.155,88 €/100 kg | | | |

Posición comercial:

(1) Entrada matadero; (2) Salida muelle matadero; (3) Salida muelle centro de embalaje; (4) Salida granja;
 (5) Precio pagado al ganadero; (6) Precio franco fábrica sin impuestos ni costes; (7) Venta a la industria o mayorista

COMENTARIOS DE MERCADO

- **VACUNO (▼▲)**: Con tendencias inversas a las de la semana anterior, se recupera el precio medio de las **canales de los machos 12-24 meses** (1,33 %) pero cae el de los **animales de 8 a 18 meses** (-1,16 %). Por su parte, se agudizan los descensos de las canales de las terneras (-0,59 %) y de los **animales vivos** (-0,94 %).
- **OVINO (▲)**: Tras dos meses a la baja, repuntan ligeramente esta semana las cotizaciones de las diferentes clasificaciones de las **canales de cordero** (0,34 % de media).
- **PORCINO (▼)**: Mayoría de descensos en los precios medios de las **canales de las distintas clases de porcino de capa blanca** (-0,99 % de media), correspondiendo la mayor caída a los de la clase U (-2,35 %). Una semana más, no se aprecian variaciones de significación ni en las cotizaciones de los **porcinos cebados** (=) ni en las de los **lechones base 20kg** (=).
- **POLLOS (▼)**: Vuelve a descender el precio medio de las **canales de pollo** (-2,08 %).
- **HUEVOS (▼)**: Se mantiene, levemente amortiguada, la línea descendente en las cotizaciones medias de los distintos tipos de huevos: **jaula** (-2,44 % de media), **camperos** (-1,66 %) y **suelo** (-0,98 %).
- **CONEJO (▲)**: Ligero incremento de la cotización media del **conejo vivo de granja** (0,4 %), tras dos semanas de repeticiones.
- **PRODUCTOS LÁCTEOS (▼)**: Bajadas en esta sección, tanto en el precio medio nacional del **suero de leche en polvo** (-2,25 %), como, menos importante, en el de la **mantequilla sin sal** (-0,15 %).

1.2.2. Precios Medios Nacionales de Productos Ganaderos: Gráficos

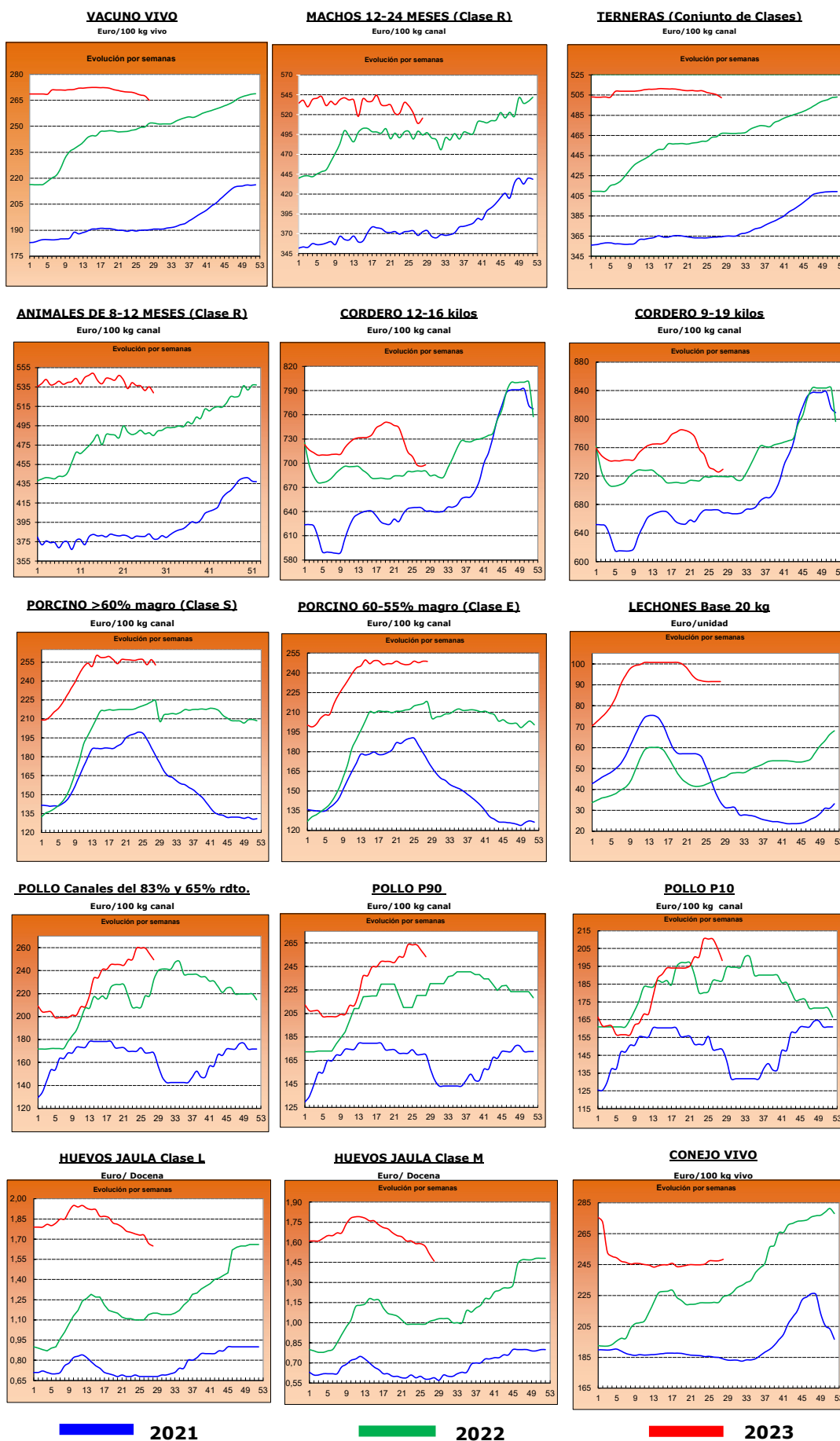

2.- PRECIOS EN MERCADOS REPRESENTATIVOS DE CEREALES, ALFALFA, ARROZ, VINOS, ACEITES Y SEMILLA DE GIRASOL

2.1. PRECIOS EN MERCADOS REPRESENTATIVOS DE CEREALES, ALFALFA Y ARROZ

2.1.1. Precios Medios en Mercados Representativos: Trigo y Alfalfa

Precios en Euro/Tonelada

REGLAMENTO (UE) 2017/1185 DE LA COMISION. Artículo 11, Anexo I. 1. (trigo); Artículo 12 (a), Anexo II.2 (alfalfa)

TRIGO: Salida de almacén cargado o entregado al transformador después de intermediario. Mercancía nacional y/o importada.

ALFALFA: Salida industria deshidratadora

| PRODUCTO | MERCADO REPRESENTATIVO | Semana 27 03/07-09/07 2023 | Semana 28 10/07-16/07 2023 | Variación € |
|---------------------------------|------------------------|----------------------------------|----------------------------------|----------------|
| Trigo Blando Panificable | Albacete | 263,60 | 257,40 | -6,20 |
| | Ávila | 260,00 | 258,00 | -2,00 |
| | Barcelona | 260,00 | 260,00 | 0,00 |
| | Burgos | 257,30 | 255,14 | -2,16 |
| | Cádiz | 245,00 | 245,00 | 0,00 |
| | Ciudad Real | 348,00 | 343,00 | -5,00 |
| | Cuenca | 278,00 | 255,00 | -23,00 |
| | Guadalajara | 264,40 | 256,00 | -8,40 |
| | Huesca | 246,00 | 243,00 | -3,00 |
| | León | 265,00 | 256,00 | -9,00 |
| | Lérida | 240,00 | 238,00 | -2,00 |
| | Madrid | 270,00 | 265,00 | -5,00 |
| | Murcia | 248,00 | 245,00 | -3,00 |
| | Navarra | 255,00 | 255,00 | 0,00 |
| | Palencia | 269,20 | 269,20 | 0,00 |
| | Pontevedra | 262,00 | 260,00 | -2,00 |
| | Salamanca | 261,20 | 258,60 | -2,60 |
| | Segovia | 249,00 | 248,60 | -0,40 |
| | Sevilla | 250,00 | 250,00 | 0,00 |
| | Soria | 248,60 | 248,00 | -0,60 |
| Tarragona | 249,00 | 245,00 | -4,00 | |
| Toledo | 271,00 | 266,00 | -5,00 | |
| Valladolid | 257,40 | 257,40 | 0,00 | |
| Zamora | 265,00 | 257,00 | -8,00 | |
| Zaragoza | 268,00 | 255,00 | -13,00 | |
| Trigo Duro | Cádiz | 360,00 | 360,00 | 0,00 |
| | Córdoba | 360,00 | 360,00 | 0,00 |
| | Sevilla | 360,00 | 360,00 | 0,00 |
| | Toledo | 402,00 | 392,00 | -10,00 |
| | Zaragoza | -- | 350,00 | -- |
| Alfalfa Balas | Albacete | 348,00 | 378,00 | 30,00 |
| | Burgos | 400,00 | 400,00 | 0,00 |
| | Córdoba | 275,00 | 275,00 | 0,00 |
| | Huesca | 375,00 | 375,00 | 0,00 |
| | León | 430,00 | 400,00 | -30,00 |
| | Lérida | 350,29 | 347,63 | -2,67 |
| | Navarra | 362,50 | 362,50 | 0,00 |
| | Palencia | 420,00 | 420,00 | 0,00 |
| | Sevilla | 290,00 | 290,00 | 0,00 |
| | Teruel | 335,00 | 335,00 | 0,00 |
| | Toledo | 451,00 | 431,00 | -20,00 |
| | Valladolid | 320,00 | 320,00 | 0,00 |
| Zamora | 400,00 | 400,00 | 0,00 | |
| Zaragoza | 375,00 | 373,00 | -2,00 | |
| Alfalfa Pellets | Albacete | 328,00 | 328,00 | 0,00 |
| | Burgos | 323,00 | 320,00 | -3,00 |
| | Córdoba | 280,00 | 280,00 | 0,00 |
| | Huesca | 320,00 | 320,00 | 0,00 |
| | Lérida | 304,76 | 304,76 | 0,00 |
| | Navarra | 340,00 | 340,00 | 0,00 |
| | Palencia | 425,00 | 425,00 | 0,00 |
| | Sevilla | 282,00 | 282,00 | 0,00 |
| | Toledo | 460,00 | 445,00 | -15,00 |
| | Valladolid | 360,00 | 360,00 | 0,00 |
| | Zamora | 347,00 | 347,00 | 0,00 |
| | Zaragoza | 327,00 | 323,67 | -3,33 |

2.1.2. Precios Medios en Mercados Representativos: Cebada

Precios en Euro/Tonelada

REGLAMENTO (UE) 2017/1185 DE LA COMISION. Artículo 11, Anexo I. 1.

Salida de almacén cargado o entregado al transformador después de intermediario. Mercancía nacional y/o importada.

| PRODUCTO | MERCADO REPRESENTATIVO | Semana 27 03/07-09/07 2023 | Semana 28 10/07-16/07 2023 | Variación € |
|----------------------|------------------------|----------------------------------|----------------------------------|----------------|
| Cebada Pienso | Albacete | 235,90 | 233,90 | -2,00 |
| | Ávila | 245,00 | 242,00 | -3,00 |
| | Burgos | 240,00 | 235,00 | -5,00 |
| | Cádiz | 238,00 | 225,00 | -13,00 |
| | Ciudad Real | 256,40 | 255,60 | -0,80 |
| | Córdoba | 225,00 | 225,00 | 0,00 |
| | La Coruña | 243,00 | 230,00 | -13,00 |
| | Cuenca | 240,00 | 238,00 | -2,00 |
| | Granada | 240,00 | 230,00 | -10,00 |
| | Guadalajara | 243,40 | 232,60 | -10,80 |
| | Huesca | 223,00 | 222,00 | -1,00 |
| | León | 253,00 | 243,00 | -10,00 |
| | Lérida | 220,00 | 218,00 | -2,00 |
| | Murcia | 225,00 | 220,00 | -5,00 |
| | Palencia | 255,00 | 255,00 | 0,00 |
| | Salamanca | 246,00 | 245,00 | -1,00 |
| | Segovia | 230,00 | 230,00 | 0,00 |
| | Soria | 230,00 | 230,00 | 0,00 |
| | Teruel | 240,00 | 235,00 | -5,00 |
| | Toledo | 246,80 | 242,00 | -4,80 |
| Valladolid | 243,00 | 243,00 | 0,00 | |
| Zamora | 250,00 | 243,00 | -7,00 | |
| Zaragoza | 240,00 | 235,00 | -5,00 | |
| Cebada Malta | Albacete | 247,00 | 245,00 | -2,00 |
| | Burgos | 243,30 | 238,46 | -4,84 |
| | Ciudad Real | 262,80 | 264,40 | 1,60 |
| | Cuenca | 247,00 | 245,00 | -2,00 |
| | Guadalajara | 247,40 | 238,20 | -9,20 |
| | Huesca | 245,00 | 245,00 | 0,00 |
| | Madrid | 252,00 | 242,00 | -10,00 |
| | Navarra | 243,00 | 242,00 | -1,00 |
| | Palencia | 254,40 | 256,00 | 1,60 |
| | Salamanca | 249,20 | 248,00 | -1,20 |
| | Segovia | 237,80 | 237,00 | -0,80 |
| | Soria | 238,60 | 237,00 | -1,60 |
| | Teruel | 250,00 | 245,00 | -5,00 |
| | Toledo | 257,00 | 252,00 | -5,00 |
| | Valladolid | 246,40 | 246,40 | 0,00 |
| | Zamora | 249,00 | 245,00 | -4,00 |
| Zaragoza | 255,00 | 250,00 | -5,00 | |

2.1.3. Precios Medios en Mercados Representativos: Maíz y Arroz

Precios en Euro/Tonelada

REGLAMENTO (UE) 2017/1185 DE LA COMISION. Artículo 11, Anexo I. 1. Cereales y 2 Arroz

Maíz grano: precios salida de almacén cargado. Mercancía nacional y/o importada.

Arroz cáscara precios salida almacén agricultor o en cooperativa, y arroz blanco precios salida industria

| PRODUCTO | MERCADO REPRESENTATIVO | Semana 27 03/07-09/07 2023 | Semana 28 10/07-16/07 2023 | Variación € |
|---------------------------------|------------------------|----------------------------------|----------------------------------|----------------|
| Maiz Grano | Albacete | 257,40 | 257,00 | -0,40 |
| | Badajoz | 278,00 | 275,00 | -3,00 |
| | Cáceres | 278,00 | 275,00 | -3,00 |
| | Ciudad Real | 266,80 | 265,80 | -1,00 |
| | La Coruña | 242,00 | 247,00 | 5,00 |
| | Gerona | 251,00 | 251,00 | 0,00 |
| | Huesca | 246,00 | 244,00 | -2,00 |
| | León | 256,20 | 256,20 | 0,00 |
| | Lérida | 235,00 | 235,00 | 0,00 |
| | Madrid | 270,00 | 270,00 | 0,00 |
| | Navarra | 265,00 | 260,00 | -5,00 |
| | Pontevedra | 242,00 | 247,00 | 5,00 |
| | Salamanca | 271,20 | 268,80 | -2,40 |
| | Toledo | 269,00 | 268,60 | -0,40 |
| | Valladolid | 257,20 | 257,20 | 0,00 |
| | Zamora | 258,40 | 257,60 | -0,80 |
| Zaragoza | 262,00 | 250,00 | -12,00 | |
| Arroz cáscara (Indica) | Cádiz | 348,00 | 348,00 | 0,00 |
| | Sevilla | 584,50 | 584,50 | 0,00 |
| | Valencia | 595,00 | 595,00 | 0,00 |
| Arroz cáscara (Japónica) | Huesca | 500,00 | 500,00 | 0,00 |
| | Sevilla | 600,50 | 600,50 | 0,00 |
| | Tarragona | 660,00 | 660,00 | 0,00 |
| | Valencia | 690,00 | 690,00 | 0,00 |
| | Zaragoza | 650,00 | 650,00 | 0,00 |
| Arroz blanco (Indica) | Sevilla | 611,00 | 611,00 | 0,00 |
| | Valencia | 1150,00 | 1150,00 | 0,00 |
| Arroz blanco (Japónica) | Sevilla | 993,00 | 993,00 | 0,00 |
| | Tarragona | 1.250,00 | 1.250,00 | 0,00 |
| | Valencia | 1230,00 | 1230,00 | 0,00 |
| Arroz blanco vaporizado | Valencia | 1075,00 | 1075,00 | 0,00 |
| Arroz partido | Sevilla | 318,56 | 318,56 | 0,00 |
| | Tarragona | 525,00 | 525,00 | 0,00 |
| | Valencia | 515,00 | 515,00 | 0,00 |

| |
|----------------------------------------------------------|
| 2.2. PRECIOS EN MERCADOS REPRESENTATIVOS DE VINOS |
|----------------------------------------------------------|

R. EJECUCIÓN (UE) 2017/1185 DE LA COMISION. Artículo 11, Anexo II. 3.

En €/hectólitro, salida bodega, a granel, pago al contado sin I. V. A.

| PRODUCTO | MERCADO REPRESENTATIVO | Semana 27 03/07-09/07 2023 | Semana 28 10/07-16/07 2023 | Variación € |
|---------------------------------|------------------------------------------------------------------------|-------------------------------------------|-------------------------------------------|------------------------|
| Vino Blanco sin DOP/IPG | Albacete | 61,86 | 58,80 | -3,06 |
| | Badajoz | 36,92 | 37,86 | 0,94 |
| | Ciudad Real | 34,84 | 34,84 | 0,00 |
| | Cuenca | 29,88 | 31,05 | 1,17 |
| | Toledo | 33,99 | 33,06 | -0,94 |
| Vino Tinto sin DOP / IPG | Precio de vino tinto referido al producto de 12 puntos de color | | | |
| | Albacete | 45,29 | 43,75 | -1,54 |
| | Badajoz | 35,59 | 35,36 | -0,23 |
| | Ciudad Real | 32,77 | 33,31 | 0,54 |
| | Cuenca | 40,55 | 39,01 | -1,54 |
| | Murcia | 32,33 | 32,68 | 0,35 |
| | Toledo | 36,21 | 37,78 | 1,57 |
| | Valencia | 33,98 | 34,52 | 0,54 |

2.3. PRECIOS EN MERCADOS REPRESENTATIVOS DE ACEITES Y SEMILLAS DE GIRASOL

Aceites. Precios salida almazara/orujera/refinadora, en €/100 kg, sin I.V.A. Rgto. 2017/1185. Art.11. Anexo I.3.

Semilla de girasol. Precios en almacén del comprador mayorista, en €/100 kg, sin I.V.A. Rgto 2017/1185. Art. 8

| PRODUCTO Y ESPECIFICACIONES | MERCADO REPRESENTATIVO | Semana 27 03/07-09/07 2023 | Semana 28 10/07-16/07 2023 | Variación € |
|------------------------------------------------------|------------------------|----------------------------------|----------------------------------|----------------|
| ACEITE DE OLIVA VIRGEN EXTRA Menos de 0,8° | Albacete | 700,00 | 730,00 | 30,00 |
| | Almería | 665,00 | 700,00 | 35,00 |
| | Badajoz | 685,67 | 702,33 | 16,67 |
| | Cáceres | 640,00 | 640,00 | 0,00 |
| | Cádiz | 655,00 | 690,00 | 35,00 |
| | Ciudad Real | 677,50 | 712,50 | 35,00 |
| | Córdoba | 671,00 | 726,00 | 55,00 |
| | Cuenca | 696,50 | 715,00 | 18,50 |
| | Granada | 669,00 | 706,50 | 37,50 |
| | Huelva | 665,00 | 690,00 | 25,00 |
| | Jaén | 666,50 | 698,50 | 32,00 |
| | Málaga | 669,50 | 707,00 | 37,50 |
| | Murcia | 686,00 | 750,00 | 64,00 |
| | Sevilla | 665,00 | 698,50 | 33,50 |
| Tarragona | 750,00 | 800,00 | 50,00 | |
| Toledo | 686,00 | 726,00 | 40,00 | |
| ACEITE DE OLIVA VIRGEN De 0,8° a 2° | Albacete | 660,00 | 695,00 | 35,00 |
| | Badajoz | 606,67 | 616,67 | 10,00 |
| | Cáceres | 570,00 | 570,00 | 0,00 |
| | Cádiz | 625,00 | 645,00 | 20,00 |
| | Ciudad Real | 630,00 | 662,50 | 32,50 |
| | Córdoba | 635,00 | 650,00 | 15,00 |
| | Cuenca | 659,00 | 685,00 | 26,00 |
| | Granada | 628,00 | 655,00 | 27,00 |
| | Huelva | 555,00 | 660,00 | 105,00 |
| | Jaén | 628,50 | 652,00 | 23,50 |
| | Málaga | 630,00 | 658,50 | 28,50 |
| | Murcia | 642,00 | 696,00 | 54,00 |
| | Sevilla | 627,50 | 656,00 | 28,50 |
| | Tarragona | 685,00 | 745,00 | 60,00 |
| Toledo | 631,00 | 665,00 | 34,00 | |
| ACEITE DE OLIVA LAMPANTE Más de 2° | Albacete | 625,00 | 645,00 | 20,00 |
| | Badajoz | 581,67 | 590,00 | 8,33 |
| | Cáceres | 520,00 | 600,00 | 80,00 |
| | Cádiz | 610,00 | 632,00 | 22,00 |
| | Ciudad Real | 598,50 | 610,00 | 11,50 |
| | Córdoba | 610,50 | 640,00 | 29,50 |
| | Cuenca | 632,50 | 647,50 | 15,00 |
| | Granada | 603,50 | 627,50 | 24,00 |
| | Huelva | 615,00 | 640,00 | 25,00 |
| | Jaén | 605,50 | 624,50 | 19,00 |
| | Málaga | 606,50 | 629,00 | 22,50 |
| | Murcia | 623,00 | 667,00 | 44,00 |
| | Sevilla | 604,00 | 630,00 | 26,00 |
| | Tarragona | 560,00 | 575,00 | 15,00 |
| Toledo | 604,00 | 616,50 | 12,50 | |
| ACEITE DE OLIVA REFINADO | Córdoba | 541,00 | 541,00 | 0,00 |
| | Jaén | 605,00 | 612,50 | 7,50 |
| | Sevilla | 604,50 | 612,50 | 8,00 |
| | Tarragona | 637,50 | 655,00 | 17,50 |
| | | | | |
| ACEITE DE ORUJO DE OLIVA CRUDO | Córdoba | 197,50 | 198,50 | 1,00 |
| | Jaén | 221,00 | 223,00 | 2,00 |
| | Málaga | 220,00 | 225,00 | 5,00 |
| | Sevilla | 219,00 | 221,00 | 2,00 |
| | Tarragona | 220,00 | 225,00 | 5,00 |
| | Toledo | 215,00 | 220,00 | 5,00 |
| ACEITE DE ORUJO DE OLIVA REFINADO | Sevilla | 315,00 | 318,00 | 3,00 |
| PIPA DE GIRASOL Alto oleico | Centro | 683,19 | 683,19 | 0,00 |
| | Norte | 665,02 | 665,02 | 0,00 |
| | Sur | 453,03 | 452,86 | -0,17 |
| PIPA DE GIRASOL Convencional | Centro | 593,56 | 593,56 | 0,00 |
| | Norte | 594,30 | 594,30 | 0,00 |
| | Sur | 435,17 | 435,00 | -0,17 |

3. PRECIOS DE PRODUCCIÓN DE FRUTAS Y HORTALIZAS EN EL MERCADO INTERIOR

3.1. PRECIOS DE PRODUCCIÓN EN EL MERCADO INTERIOR FRUTAS

| 3.1.1. Precios de Producción de Frutas en el Mercado Interior: | | | | | | | | | | | |
|----------------------------------------------------------------------------------------------------------------------------------------|--|--|--|--|--|--|--|--|--|--|--|
| Precios diarios y Precios Medios Ponderados Semanales en mercados representativos provinciales. | | | | | | | | | | | |
| Precios a la salida del centro de acondicionamiento de productos seleccionados, embalados y, en su caso, en palés (€/100 kg peso neto) | | | | | | | | | | | |

CÍTRICOS

| PRODUCTO | MERCADO | VARIEDAD O TIPO | CAT. | CALIBRE | DÍA/MES | | | | | | PMPS | |
|----------|-----------|--------------------|------|---------|---------|--------|--------|--------|--------|------|------|--------|
| | | | | | 10/7 | 11/7 | 12/7 | 13/7 | 14/7 | 15/7 | | 16/7 |
| LIMÓN | Alicante | Verna | I | 3-4 | 93,64 | 93,64 | 93,64 | 93,64 | 93,64 | -- | -- | 93,64 |
| NARANJA | Castellón | Valencia Late | I | 3-6 | 109,50 | 109,50 | 109,50 | 109,50 | 98,23 | -- | -- | 101,51 |
| | Valencia | Valencia Late | I | 3-6 | 118,16 | 118,16 | 118,16 | 118,16 | 107,30 | -- | -- | 113,75 |

FRUTAS DE PEPITA

| PRODUCTO | MERCADO | VARIEDAD O TIPO | CAT. | CALIBRE | DÍA/MES | | | | | | PMPS | |
|----------|----------|--------------------|------|---------|---------|--------|--------|--------|--------|------|------|--------|
| | | | | | 10/7 | 11/7 | 12/7 | 13/7 | 14/7 | 15/7 | | 16/7 |
| MANZANA | Gerona | Fuji | I | 65-80 | 114,57 | 114,57 | 114,57 | 114,57 | 114,57 | -- | -- | 114,57 |
| | Lérida | Fuji | I | 65-80 | 94,50 | 94,50 | 94,50 | 94,50 | 94,50 | -- | -- | 94,50 |
| | Gerona | Golden Delicious | I | 65-80 | 125,40 | 125,40 | 125,40 | 125,40 | 125,40 | -- | -- | 125,40 |
| | Lérida | Golden Delicious | I | 65-80 | 95,20 | 95,45 | 97,05 | 95,38 | 97,98 | -- | -- | 95,87 |
| | Gerona | Granny Smith | I | 65-80 | 112,29 | 112,29 | 112,29 | 112,29 | 112,29 | -- | -- | 112,29 |
| | Lérida | Granny Smith | I | 65-80 | 79,50 | 79,50 | 81,84 | 79,50 | 79,50 | -- | -- | 79,83 |
| PERA | Gerona | Red Delicious | I | 65-80 | 117,22 | 117,22 | 117,22 | 117,22 | 117,22 | -- | -- | 117,22 |
| | Lérida | Conferencia | I | 60-65+ | 125,92 | 131,23 | 133,52 | 133,51 | 134,36 | -- | -- | 131,90 |
| | Zaragoza | Conferencia | I | 60-65+ | 134,90 | 134,90 | 134,90 | 134,90 | 134,90 | -- | -- | 134,90 |
| | Badajoz | Ercolini | I | 50-60 | 120,00 | 120,00 | 120,00 | 120,00 | 120,00 | -- | -- | 120,00 |
| | Huesca | Ercolini | I | 50-60 | 80,00 | 80,00 | 80,00 | 80,00 | 80,00 | -- | -- | 80,00 |
| | Murcia | Ercolini | I | 50-60 | 180,00 | 190,00 | 180,00 | 180,00 | 180,00 | -- | -- | 182,98 |

FRUTAS DE HUESO

| PRODUCTO | MERCADO | VARIEDAD O TIPO | CAT. | CALIBRE | DÍA/MES | | | | | | PMPS | |
|-------------|-----------|------------------------------|------|------------------|---------|--------|--------|--------|--------|------|------|--------|
| | | | | | 10/7 | 11/7 | 12/7 | 13/7 | 14/7 | 15/7 | | 16/7 |
| ALBARICOQUE | Lérida | Todos los tipos y variedades | - | 45-50 mm | 169,10 | 169,10 | 169,10 | 169,10 | 169,10 | -- | -- | 169,10 |
| | Teruel | Todos los tipos y variedades | - | 45-50 mm | 181,00 | 181,00 | 181,00 | 181,00 | 181,00 | -- | -- | 181,00 |
| | Zaragoza | Todos los tipos y variedades | - | 45-50 mm | 135,60 | 135,60 | 135,60 | 135,60 | 135,60 | -- | -- | 135,60 |
| CEREZA | Barcelona | Todas las variedades dulces | - | 22 y más | 395,25 | 395,25 | 395,25 | 395,25 | 395,25 | -- | -- | 395,25 |
| | Burgos | Todas las variedades dulces | - | 22 y más | 500,00 | 500,00 | 500,00 | 500,00 | 500,00 | -- | -- | 500,00 |
| | Cáceres | Todas las variedades dulces | - | 22 y más | 270,00 | 270,00 | 270,00 | 270,00 | 270,00 | -- | -- | 270,00 |
| | La Rioja | Todas las variedades dulces | - | 22 y más | 380,00 | 380,00 | 380,00 | 380,00 | 380,00 | -- | -- | 380,00 |
| | Lérida | Todas las variedades dulces | - | 22 y más | 490,63 | 490,63 | 490,63 | 490,63 | 490,63 | -- | -- | 490,63 |
| | Zaragoza | Todas las variedades dulces | - | 22 y más | 386,00 | 386,00 | 386,00 | 386,00 | 386,00 | -- | -- | 386,00 |
| CIRUELA | Badajoz | Todos los tipos y variedades | - | 35 mm ó superior | 105,00 | 105,00 | 105,00 | 105,00 | 105,00 | -- | -- | 105,00 |
| | Cáceres | Todos los tipos y variedades | - | 35 mm ó superior | 105,00 | 105,00 | 105,00 | 105,00 | 105,00 | -- | -- | 105,00 |
| MELOCOTÓN | Badajoz | Pulpa amarilla | I | A/B | 105,00 | 105,00 | 105,00 | 105,00 | 105,00 | -- | -- | 105,00 |
| | Barcelona | Pulpa amarilla | I | A/B | 142,50 | 142,50 | 142,50 | 142,50 | 142,50 | -- | -- | 142,50 |
| | Huesca | Pulpa amarilla | I | A/B | 80,00 | 80,00 | 80,00 | 80,00 | 80,00 | -- | -- | 80,00 |
| | Lérida | Pulpa amarilla | I | A/B | 89,82 | 119,22 | 103,19 | 105,60 | 123,21 | -- | -- | 111,40 |
| | Murcia | Pulpa amarilla | I | A/B | 140,00 | 150,00 | 150,00 | 150,00 | 160,00 | -- | -- | 150,82 |
| | Navarra | Pulpa amarilla | I | A/B | 126,00 | 126,00 | 126,00 | 126,00 | 126,00 | -- | -- | 126,00 |
| | Zaragoza | Pulpa amarilla | I | A/B | 118,20 | -- | -- | 118,20 | -- | -- | -- | 118,20 |
| | Badajoz | Pulpa blanca | I | A/B | 105,00 | 105,00 | 105,00 | 105,00 | 105,00 | -- | -- | 105,00 |
| | Huesca | Pulpa blanca | I | A/B | 88,00 | 88,00 | 88,00 | 88,00 | 88,00 | -- | -- | 88,00 |
| | Lérida | Pulpa blanca | I | A/B | 110,84 | 102,17 | 101,73 | 104,51 | 99,71 | -- | -- | 102,17 |
| NECTARINA | Badajoz | Pulpa amarilla | I | A/B | 98,00 | 98,00 | 98,00 | 98,00 | 98,00 | -- | -- | 98,00 |
| | Huesca | Pulpa amarilla | I | A/B | 88,00 | 88,00 | 88,00 | 88,00 | 88,00 | -- | -- | 88,00 |
| | Lérida | Pulpa amarilla | I | A/B | 115,91 | 110,35 | 114,38 | 113,55 | 116,59 | -- | -- | 114,02 |
| | Murcia | Pulpa amarilla | I | A/B | 150,00 | 140,00 | 140,00 | 155,00 | 155,00 | -- | -- | 147,97 |
| | Zaragoza | Pulpa amarilla | I | A/B | 96,01 | 96,01 | 96,01 | 96,01 | 96,01 | -- | -- | 96,01 |
| | Badajoz | Pulpa blanca | I | A/B | 98,00 | 98,00 | 98,00 | 98,00 | 98,00 | -- | -- | 98,00 |
| | Lérida | Pulpa blanca | I | A/B | 121,89 | 106,33 | 102,45 | 148,22 | 158,42 | -- | -- | 114,38 |
| | Murcia | Pulpa blanca | I | A/B | 150,00 | 145,00 | 140,00 | 150,00 | 155,00 | -- | -- | 148,46 |
| PARAGUAYA | Lérida | Todos los tipos y variedades | I | A/B | 110,12 | 109,00 | 109,72 | 109,34 | 113,02 | -- | -- | 110,16 |
| | Murcia | Todos los tipos y variedades | I | A/B | 75,00 | 75,00 | 80,00 | 100,00 | 95,00 | -- | -- | 85,75 |
| | Valencia | Todos los tipos y variedades | - | A/B | 77,09 | 77,09 | 77,09 | 77,09 | 77,09 | -- | -- | 77,09 |

3.1.2. Precios de Producción de Frutas en el Mercado Interior: Precios Medios Ponderados Semanales Nacionales

Referencia: Reglamento Delegado (UE) 2017/891 de la Comisión, de 13 de marzo (DOUE de 25 de mayo). Art. 55 y Anexo VI
Precios a la salida del centro de acondicionamiento de productos seleccionados, embalados y, en su caso, en palés (€/100kg peso neto)

CÍTRICOS

| PRODUCTO | MERCADO | VARIEDAD O TIPO | CAT. | CALIBRE | PRECIO MEDIO PONDERADO SEMANAL NACIONAL Semana 28- 2023: 10/07 -16/07 |
|----------|---------|----------------------|------|---------|--------------------------------------------------------------------------|
| LIMÓN | ESPAÑA | Todas las variedades | I | 3-4 | 93,64 |
| NARANJA | ESPAÑA | Valencia Late | I | 3-6 | 109,6 |

FRUTAS DE PEPITA

| PRODUCTO | MERCADO | VARIEDAD O TIPO | CAT. | CALIBRE mm | PRECIO MEDIO PONDERADO SEMANAL NACIONAL Semana 28- 2023: 10/07 -16/07 |
|----------|---------|----------------------------------|------|---------------|--------------------------------------------------------------------------|
| MANZANA | ESPAÑA | Fuji | I | 65/80 | 102,46 |
| | ESPAÑA | Golden delicious | I | 65/80 | 105,26 |
| | ESPAÑA | Granny Smith | I | 65/80 | 86,44 |
| | ESPAÑA | Red Delicious y demás Var. Rojas | I | 65/80 | 117,22 |
| PERA | ESPAÑA | Conferencia | I | 60/65+ | 131,98 |

FRUTAS DE HUESO

| PRODUCTO | MERCADO | VARIEDAD O TIPO | CAT. | CALIBRE | PRECIO MEDIO PONDERADO SEMANAL NACIONAL Semana 28- 2023: 10/07 -16/07 |
|-------------|---------|------------------------------|------|------------------|--------------------------------------------------------------------------|
| ALBARICOQUE | ESPAÑA | Todos los tipos y variedades | - | 45-50 mm | 158,25 |
| CEREZA | ESPAÑA | Todas las variedades dulces | - | 22 y más | 328,16 |
| CIRUELA | ESPAÑA | Todos los tipos y variedades | - | 35 mm ó superior | 105,00 |
| MELOCOTÓN | ESPAÑA | Pulpa amarilla | I | A/B | 114,13 |
| | ESPAÑA | Pulpa blanca | I | A/B | 98,44 |
| NECTARINA | ESPAÑA | Pulpa amarilla | I | A/B | 102,62 |
| | ESPAÑA | Pulpa blanca | I | A/B | 119,99 |

3.2. PRECIOS DE PRODUCCIÓN EN EL MERCADO INTERIOR: PRODUCTOS HORTÍCOLAS

3.2.1. Precios de Producción de Hortalizas en el Mercado Interior:
Precios diarios y Precios Medios Ponderados Semanales en mercados representativos provinciales.

Precios a la salida del centro de acondicionamiento de productos seleccionados, embalados y, en su caso, en palés (C/100 kg peso neto)

HORTALIZAS (1)

| PRODUCTO | MERCADO | VARIEDAD O TIPO | CAT. | CALIBRE | DÍA/MES | | | | | | | PMPS |
|-------------|-------------|------------------------------|------|----------|---------|--------|--------|--------|--------|------|------|--------|
| | | | | | 10/7 | 11/7 | 12/7 | 13/7 | 14/7 | 15/7 | 16/7 | |
| ACELGA | Madrid | Amarilla | - | - | 110,00 | 110,00 | 110,00 | 110,00 | 110,00 | -- | -- | 110,00 |
| | | Todos los tipos y variedades | - | - | 214,38 | 214,38 | 214,38 | 214,38 | 214,38 | -- | -- | 214,38 |
| | Navarra | Todos los tipos y variedades | - | - | 106,00 | 106,00 | 106,00 | 106,00 | 106,00 | -- | -- | 106,00 |
| | Pontevedra | Todos los tipos y variedades | - | - | 181,25 | 181,25 | 181,25 | 181,25 | 181,25 | -- | -- | 181,25 |
| AJO | Ciudad Real | Blanco | - | 50-60 mm | 230,00 | 230,00 | 230,00 | 230,00 | 230,00 | -- | -- | 230,00 |
| | Cuenca | Blanco | - | 50-60 mm | 170,00 | 170,00 | 170,00 | 170,00 | 170,00 | -- | -- | 170,00 |
| | Segovia | Blanco | - | 50-60 mm | 280,00 | 280,00 | 280,00 | 280,00 | 280,00 | -- | -- | 280,00 |
| | Toledo | Blanco | - | 50-60 mm | 216,00 | 216,00 | 216,00 | 216,00 | 216,00 | -- | -- | 216,00 |
| | Ciudad Real | Morado | - | 50-80 mm | 250,00 | 250,00 | 250,00 | 250,00 | 250,00 | -- | -- | 250,00 |
| | Córdoba | Morado | - | 50-80 mm | 232,00 | 232,00 | 232,00 | 232,00 | 232,00 | -- | -- | 232,00 |
| | Cuenca | Morado | - | 50-80 mm | 203,50 | 203,50 | 203,50 | 203,50 | 203,50 | -- | -- | 203,50 |
| | Madrid | Morado | - | 50-80 mm | 280,00 | 280,00 | 280,00 | 280,00 | 280,00 | -- | -- | 280,00 |
| | Toledo | Morado | - | 50-80 mm | 245,00 | 245,00 | 245,00 | 245,00 | 245,00 | -- | -- | 245,00 |
| | Ciudad Real | Primavera | - | 50-60 mm | 225,00 | 225,00 | 225,00 | 225,00 | 225,00 | -- | -- | 225,00 |
| | Córdoba | Primavera | - | 50-60 mm | 263,26 | 263,26 | 263,26 | 263,26 | 263,26 | -- | -- | 263,26 |
| | Cuenca | Primavera | - | 50-60 mm | 150,00 | 150,00 | 150,00 | 150,00 | 150,00 | -- | -- | 150,00 |
| | Toledo | Primavera | - | 50-60 mm | 202,00 | 202,00 | 202,00 | 202,00 | 202,00 | -- | -- | 202,00 |
| | Valladolid | Primavera | - | 50-60 mm | 210,00 | 210,00 | 210,00 | 210,00 | 210,00 | -- | -- | 210,00 |
| BERENJENA | Almería | Todos los tipos y variedades | - | - | 58,57 | 47,06 | 45,00 | 61,00 | 55,00 | -- | -- | 53,33 |
| | Málaga | Todos los tipos y variedades | - | - | 90,00 | 90,00 | 90,00 | 90,00 | 90,00 | -- | -- | 90,00 |
| | Tarragona | Todos los tipos y variedades | - | - | 67,20 | 67,20 | 67,20 | 67,20 | 67,20 | -- | -- | 67,20 |
| BRÓCOLI | Murcia | -- | - | - | 156,00 | 168,00 | 168,00 | 175,00 | 170,00 | -- | -- | 167,61 |
| | Almería | Todas las variedades | - | 14-21 g | 27,00 | 29,41 | 28,24 | 32,94 | 31,43 | -- | -- | 29,80 |
| CALABACÍN | Barcelona | Todas las variedades | - | 14-21 g | 57,75 | 57,75 | 57,75 | 57,75 | 57,75 | -- | -- | 57,75 |
| | Málaga | Todas las variedades | - | 14-21 g | 78,00 | 78,00 | 78,00 | 78,00 | 78,00 | -- | -- | 78,00 |
| | Murcia | Todas las variedades | - | 14-21 g | 60,00 | 60,00 | 75,00 | 85,00 | 95,00 | -- | -- | 76,40 |
| | Tarragona | Todas las variedades | - | 14-21 g | 58,10 | 58,10 | 58,10 | 58,10 | 58,10 | -- | -- | 58,10 |
| | Albacete | Todos los tipos y variedades | - | - | 38,00 | 38,00 | 38,00 | 38,00 | 38,00 | -- | -- | 38,00 |
| CEBOLLA | Ciudad Real | Todos los tipos y variedades | - | - | 70,00 | 70,00 | 70,00 | 70,00 | 70,00 | -- | -- | 70,00 |
| | Cuenca | Todos los tipos y variedades | - | - | 73,00 | 73,00 | 73,00 | 73,00 | 73,00 | -- | -- | 73,00 |
| | Lérida | Todos los tipos y variedades | - | - | 76,20 | 76,20 | 76,20 | 76,20 | 76,20 | -- | -- | 76,20 |
| | Madrid | Todos los tipos y variedades | - | - | 75,00 | 75,00 | 75,00 | 75,00 | 75,00 | -- | -- | 75,00 |
| | Toledo | Todos los tipos y variedades | - | - | 60,00 | 60,00 | 60,00 | 60,00 | 60,00 | -- | -- | 60,00 |
| | Albacete | Cerrado | - | 30-65 mm | 192,00 | 192,00 | 192,00 | 192,00 | 192,00 | -- | -- | 192,00 |
| CHAMPIÑÓN | Cuenca | Cerrado | - | 30-65 mm | 184,13 | 184,13 | 184,13 | 184,13 | 184,13 | -- | -- | 184,13 |
| | La Rioja | Cerrado | - | 30-65 mm | 250,00 | 250,00 | 250,00 | 250,00 | 250,00 | -- | -- | 250,00 |
| | Navarra | Cerrado | - | 30-65 mm | 270,00 | 270,00 | 270,00 | 270,00 | 270,00 | -- | -- | 270,00 |
| | Málaga | Hoja lisa | - | - | 33,00 | 33,00 | 33,00 | 33,00 | 33,00 | -- | -- | 33,00 |
| ESPÁRRAGO | Madrid | verde | - | 10-16+ | 195,00 | 195,00 | 195,00 | 195,00 | 195,00 | -- | -- | 195,00 |
| FRESA | Barcelona | Todas las variedades | - | - | 271,76 | 271,76 | 271,76 | 271,76 | 271,76 | -- | -- | 271,76 |
| JUDÍA VERDE | Almería | Plana | - | - | 167,00 | 209,00 | 214,00 | 208,50 | 253,00 | -- | -- | 210,30 |
| | Barcelona | Plana | - | - | 365,20 | 365,20 | 365,20 | 365,20 | 365,20 | -- | -- | 365,20 |
| | La Coruña | Plana | - | - | 235,19 | 235,19 | 235,19 | 235,19 | 235,19 | -- | -- | 235,19 |
| | Lugo | Plana | - | - | 255,00 | 255,00 | 255,00 | 255,00 | 255,00 | -- | -- | 255,00 |
| | Málaga | Plana | - | - | 220,00 | 220,00 | 220,00 | 220,00 | 220,00 | -- | -- | 220,00 |
| | Pontevedra | Plana | - | - | 338,45 | 338,45 | 338,45 | 338,45 | 338,45 | -- | -- | 338,45 |
| | Lérida | Todos los tipos y variedades | - | - | 488,00 | 488,00 | 488,00 | 488,00 | 488,00 | -- | -- | 488,00 |
| | Navarra | Todos los tipos y variedades | - | - | 325,00 | 325,00 | 325,00 | 325,00 | 325,00 | -- | -- | 325,00 |

3.2. PRECIOS DE PRODUCCIÓN EN EL MERCADO INTERIOR: PRODUCTOS HORTÍCOLAS

3.2.1. Precios de Producción de Hortalizas en el Mercado Interior:
Precios diarios y Precios Medios Ponderados Semanales en mercados representativos provinciales.

Precios a la salida del centro de acondicionamiento de productos seleccionados, embalados y, en su caso, en palés (C/100 kg peso neto)

HORTALIZAS (II)

| PRODUCTO | MERCADO | VARIEDAD O TIPO | CAT. | CALIBRE | DIA/MES | | | | | | | |
|----------|------------|------------------------------|------------------------------|-----------|---------|--------|--------|--------|--------|--------|------|--------|
| | | | | | 10/7 | 11/7 | 12/7 | 13/7 | 14/7 | 15/7 | 16/7 | PMPS |
| LECHUGA | Murcia | Baby | I | - | 95,00 | 95,00 | 95,00 | 105,00 | 100,00 | -- | -- | 98,09 |
| | Murcia | Iceberg | I | 400g y+ | 60,00 | 60,00 | 58,00 | 58,00 | 60,00 | -- | -- | 59,19 |
| | Barcelona | Romana | I | - | 94,50 | 94,50 | 94,50 | 94,50 | 94,50 | -- | -- | 94,50 |
| | Murcia | Romana | I | - | 66,00 | 66,00 | 66,00 | 60,00 | 60,00 | -- | -- | 63,53 |
| | La Coruña | Todos los tipos y variedades | I | 400g y+ | 206,04 | 206,04 | 206,04 | 206,04 | 206,04 | -- | -- | 206,04 |
| | Lérida | Todos los tipos y variedades | I | 400g y+ | 116,20 | 116,20 | 116,20 | 116,20 | 116,20 | -- | -- | 116,20 |
| | Navarra | Todos los tipos y variedades | I | 400g y+ | 130,00 | 130,00 | 130,00 | 130,00 | 130,00 | -- | -- | 130,00 |
| | Pontevedra | Todos los tipos y variedades | I | 400g y+ | 167,18 | 167,18 | 167,18 | 167,18 | 167,18 | -- | -- | 167,18 |
| | Segovia | Todos los tipos y variedades | I | 400g y+ | 90,00 | 90,00 | 90,00 | 90,00 | 90,00 | -- | -- | 90,00 |
| | Toledo | Todos los tipos y variedades | I | 400g y+ | 39,00 | 39,00 | 39,90 | 40,30 | 41,00 | -- | -- | 39,84 |
| MELÓN | Murcia | Amarillo | - | - | 140,00 | 140,00 | 165,00 | 150,00 | 145,00 | -- | -- | 149,32 |
| | Murcia | Cantaloupe | - | - | 160,00 | 160,00 | 180,00 | 160,00 | 190,00 | -- | -- | 170,43 |
| | Murcia | Galia | - | - | 125,00 | 155,00 | 175,00 | 190,00 | 190,00 | -- | -- | 167,32 |
| | Murcia | Piel de Sapo | - | - | 145,00 | 160,00 | 160,00 | 200,00 | 200,00 | -- | -- | 174,47 |
| | Toledo | Piel de Sapo | - | - | 84,00 | 88,00 | 89,00 | 94,00 | 101,00 | -- | -- | 91,20 |
| PEPINO | Almería | De Almería | - | 350-500 g | 40,00 | 37,00 | 44,00 | 50,00 | 61,00 | -- | -- | 46,40 |
| | Granada | De Almería | - | 350-500 g | 76,00 | 80,00 | 78,00 | 91,00 | 89,00 | 90,00 | -- | 82,34 |
| | Madrid | Español | - | - | 50,00 | 50,00 | 50,00 | 50,00 | 50,00 | -- | -- | 50,00 |
| | Murcia | Español | - | - | 170,00 | 165,00 | 180,00 | 170,00 | 180,00 | -- | -- | 173,44 |
| | Barcelona | Variedad rugosas | - | - | 68,75 | 68,75 | 68,75 | 68,75 | 68,75 | -- | -- | 68,75 |
| PIMIENTO | Granada | Cuadrado Color | I | 70 mm y + | -- | -- | 135,30 | 144,00 | -- | -- | -- | 139,24 |
| | Murcia | Cuadrado Color | I | 70 mm y + | 148,89 | 157,06 | 160,87 | 162,37 | 165,11 | -- | -- | 159,72 |
| | Almería | Cuadrado Verde | I | 70 mm y + | 91,00 | 95,00 | 125,00 | 101,00 | 145,00 | -- | -- | 111,40 |
| | Murcia | Cuadrado Verde | I | 70 mm y + | 141,27 | 155,40 | 154,29 | 156,60 | 166,64 | -- | -- | 155,41 |
| | Málaga | Italiano Verde | I | 40 mm y + | 130,00 | 130,00 | 130,00 | 130,00 | 130,00 | -- | -- | 130,00 |
| PUERRO | Pontevedra | Italiano Verde | I | 40 mm y + | 115,00 | 115,00 | 115,00 | 115,00 | 115,00 | -- | -- | 115,00 |
| | Navarra | Todos los tipos y variedades | - | - | 99,00 | 99,00 | 99,00 | 99,00 | 99,00 | -- | -- | 99,00 |
| | Tarragona | Todos los tipos y variedades | - | - | 87,50 | 87,50 | 87,50 | 87,50 | 87,50 | -- | -- | 87,50 |
| | Toledo | Todos los tipos y variedades | - | - | 142,40 | 141,05 | 139,80 | 138,10 | 137,00 | -- | -- | 139,67 |
| | Valladolid | Todos los tipos y variedades | - | - | 120,00 | 120,00 | 120,00 | 120,00 | 120,00 | -- | -- | 120,00 |
| SANDÍA | Castellón | Con semillas | - | - | 90,00 | 90,00 | 90,00 | 90,00 | 90,00 | -- | -- | 90,00 |
| | Valencia | Con semillas | - | - | 93,13 | 93,13 | 93,13 | 93,13 | 93,13 | -- | -- | 93,13 |
| | Alicante | Sin semillas | - | - | 84,00 | 84,00 | 84,00 | 84,00 | 84,00 | -- | -- | 84,00 |
| | Almería | Sin semillas | - | - | -- | -- | -- | -- | 156,00 | -- | -- | 156,00 |
| | Castellón | Sin semillas | - | - | 130,00 | 130,00 | 130,00 | 130,00 | 130,00 | -- | -- | 130,00 |
| | Valencia | Sin semillas | - | - | 95,31 | 95,31 | 95,31 | 95,31 | 95,31 | -- | -- | 95,31 |
| TOMATE | Toledo | Todos los tipos y variedades | - | - | 85,00 | 85,00 | 90,00 | 93,00 | 98,00 | -- | -- | 90,20 |
| | Almería | Cereza | I | - | -- | 439,00 | 270,00 | 231,00 | 235,00 | 250,00 | -- | 287,26 |
| | Granada | Cereza | I | - | 254,39 | 254,39 | 254,39 | 254,39 | 254,39 | -- | -- | 254,39 |
| | Murcia | Cereza | I | - | 290,00 | 160,00 | 300,00 | 180,00 | 250,00 | -- | -- | 236,22 |
| | Almería | Racimo | I | - | -- | 66,00 | 62,00 | 49,00 | 56,00 | 69,00 | -- | 61,18 |
| | Barcelona | Racimo | I | - | 100,00 | 100,00 | 100,00 | 100,00 | 100,00 | -- | -- | 100,00 |
| | Granada | Racimo | I | - | 75,00 | 75,00 | 75,00 | 75,00 | 75,00 | -- | -- | 75,00 |
| | Almería | Redondo | I | 57-100mm | 66,00 | 71,33 | 71,00 | 56,33 | 58,67 | 66,36 | -- | 64,69 |
| | Barcelona | Redondo | I | 57-100mm | 80,75 | 80,75 | 80,75 | 80,75 | 80,75 | -- | -- | 80,75 |
| | Granada | Redondo | I | 57-100mm | 65,00 | 65,00 | 65,00 | 65,00 | 65,00 | -- | -- | 65,00 |
| | Málaga | Redondo | I | 57-100mm | 105,00 | 105,00 | 105,00 | 105,00 | 105,00 | -- | -- | 105,00 |
| | Murcia | Redondo | I | 57-100mm | 50,00 | 35,00 | 60,00 | 60,00 | 65,00 | -- | -- | 54,97 |
| | ZANAHORIA | Valladolid | Todos los tipos y variedades | - | - | 49,00 | 49,00 | 49,00 | 49,00 | 49,00 | -- | -- |

3.2.2. Precios de Producción de Hortícolas en el Mercado Interior: Precios Medios Ponderados Semanales Nacionales

Referencia: Reglamento Delegado (UE) 2017/891 de la Comisión, de 13 de marzo (DOUE de 25 de mayo). Art. 55 y Anexo VI

Precios a la salida del centro de acondicionamiento de productos seleccionados, embalados y, en su caso, en palés (€/100kg peso neto)

HORTALIZAS

| PRODUCTO | MERCADO | VARIEDAD O TIPO | CAT. | CALIBRE | PRECIO MEDIO PONDERADO SEMANAL NACIONAL Semana 28- 2023: 10/07 -16/07 |
|-------------|---------|------------------------------|------|------------------|--------------------------------------------------------------------------|
| AJO | ESPAÑA | Blanco | - | 50-60 mm | 209,98 |
| | ESPAÑA | Morado | - | 45-55 mm | 233,63 |
| | ESPAÑA | Primavera | - | 50-60 mm | 219,47 |
| BERENJENA | ESPAÑA | Todos los tipos y variedades | - | 40+ /70+ | 62,12 |
| CALABACÍN | ESPAÑA | Todos los tipos y variedades | - | 14-21 | 45,80 |
| CEBOLLA | ESPAÑA | Todos los tipos y variedades | - | - | 68,05 |
| CHAMPIÑÓN | ESPAÑA | Cerrado | - | Medio (30-65 mm) | 190,82 |
| COL-REPOLLO | ESPAÑA | Todos los tipos y variedades | - | - | 66,30 |
| JUDÍA VERDE | ESPAÑA | Todos los tipos y variedades | - | - | 261,28 |
| LECHUGA | ESPAÑA | Todos los tipos y variedades | I | 400 g o superior | 96,14 |
| MELÓN | ESPAÑA | Todos los tipos y variedades | - | - | 162,62 |
| PEPINO | ESPAÑA | Variedades lisas | - | 350-500 g | 53,59 |
| PIMIENTO | ESPAÑA | Todos los tipos y variedades | I | 40 mm o superior | 147,06 |
| PUERRO | ESPAÑA | Todos los tipos y variedades | - | - | 136,80 |
| SANDÍA | ESPAÑA | Todos los tipos y variedades | - | - | 112,30 |
| TOMATE | ESPAÑA | Cereza | I | - | 249,86 |
| | ESPAÑA | Racimo | I | - | 74,88 |
| | ESPAÑA | Redondo | I | 57-100mm | 64,07 |
| ZANAHORIA | ESPAÑA | Todos los tipos y variedades | - | - | 48,53 |

4. PRECIOS REPRESENTATIVOS DE PRODUCTOS GANADEROS

4.1. PRECIOS REPRESENTATIVOS DE PRODUCTOS GANADEROS: BOVINO

4.1.1. Precios Medios Nacionales de Canales de Bovino Pesado

PRECIO MEDIO NACIONAL (€/100kg Canal) DE CANALES DE BOVINO PESADO SEGÚN MODELO COMUNITARIO DE CLASIFICACIÓN R 2017/1182, R 2017/1184, RD 815/2018 (Euro/100kg canal)

| CATEGORÍA | CLASE DE CONFORMACIÓN Y DE ESTADO DE ENGRASAMIENTO | Semana 27 03-09/07 2023 | Semana 28 10-16/07 2023 | Variación € |
|-------------------------------------------------------------------------------------------|----------------------------------------------------|-------------------------------|-------------------------------|---------------|
| Categoría A: Canales de machos jóvenes sin castrar de más de un año y menos de dos | Muy buena y poco cubierta (U-2) | 516,06 | 519,63 | 3,57 |
| | Muy buena y cubierta (U-3) | 530,71 | 524,98 | -5,73 |
| | Precio medio ponderado Categoría U | 521,39 | 521,58 | 0,18 |
| | Buena y poco cubierta (R-2) | 496,14 | 512,00 | 15,86 |
| | Buena y cubierta (R-3) | 524,04 | 520,29 | -3,75 |
| | Precio medio ponderado Categoría R | 509,04 | 515,83 | 6,80 |
| | Menos buena y poco cubierta (O-2) | 486,74 | 490,13 | 3,39 |
| Menos buena y cubierta (O-3) | 515,21 | 505,63 | -9,58 | |
| | Precio medio ponderado Categoría O | 498,29 | 496,42 | -1,87 |
| Categoría D: Canales de hembras que hayan parido | Mediocre y poco cubierta (P-2) | 289,28 | 290,51 | 1,23 |
| | Mediocre y cubierta (P-3) | 341,01 | 335,22 | -5,79 |
| | Precio medio ponderado Categoría P | 298,86 | 298,79 | -0,07 |
| | Buena y cubierta (R-3) | 376,86 | 357,80 | -19,06 |
| | Buena y grasa (R-4) | 432,97 | 437,31 | 4,34 |
| | Precio medio ponderado Categoría R | 388,79 | 374,70 | -14,09 |
| | Menos buena y poco cubierta (O-2) | 338,16 | 346,14 | 7,99 |
| Menos buena y cubierta (O-3) | 366,67 | 357,59 | -9,08 | |
| Menos buena y grasa (O-4) | 419,35 | 427,40 | 8,06 | |
| | Precio medio ponderado Categoría O | 364,16 | 363,16 | -1,00 |
| Categoría E: Canales de otras hembras (de 12 meses o más) | Muy buena y poco cubierta (U-2) | 543,93 | 539,86 | -4,06 |
| | Muy buena y cubierta (U-3) | 534,77 | 534,56 | -0,22 |
| | Precio medio ponderado Categoría U | 537,50 | 536,13 | -1,36 |
| | Buena y poco cubierta (R-2) | 514,47 | 492,42 | -22,06 |
| | Buena y cubierta (R-3) | 529,03 | 512,45 | -16,57 |
| | Buena y grasa (R-4) | 524,92 | 477,38 | -47,53 |
| | Precio medio ponderado Categoría R | 525,10 | 504,69 | -20,42 |
| Menos buena y poco cubierta (O-2) | 426,76 | 449,52 | 22,76 | |
| Menos buena y cubierta (O-3) | 470,16 | 495,00 | 24,84 | |
| Menos buena y grasa (O-4) | 525,45 | 518,22 | -7,24 | |
| | Precio medio ponderado Categoría O | 462,89 | 485,77 | 22,88 |
| Categoría Z: Canales de animales desde 8 a menos de 12 meses | Muy buena y poco cubierta (U-2) | 537,87 | 532,25 | -5,62 |
| | Muy buena y cubierta (U-3) | 540,65 | 539,42 | -1,23 |
| | Precio medio ponderado Categoría U | 539,43 | 536,28 | -3,15 |
| | Buena y poco cubierta (R-2) | 523,29 | 515,52 | -7,77 |
| | Buena y cubierta (R-3) | 539,35 | 533,72 | -5,64 |
| | Precio medio ponderado Categoría R | 535,20 | 529,01 | -6,19 |
| | Menos buena y poco cubierta (O-2) | 473,64 | 479,26 | 5,61 |
| Menos buena y cubierta (O-3) | 522,20 | 513,05 | -9,15 | |
| | Precio medio ponderado Categoría O | 488,87 | 489,86 | 0,98 |

4.1.2. Precios Medios Nacionales del Bovino Vivo

R 2017/1182, R 2017/1184 (Euro/100 kg vivo)

| BOVINO VIVO | Semana 27 03-09/07 2023 | Semana 28 10-16/07 2023 | Variación € |
|--------------------------------------|-------------------------------|-------------------------------|-------------|
| Machos hasta 480 Kg. vivo | 296,56 | 294,57 | -1,99 |
| Machos de más de 480 kg. vivo | 278,65 | 274,75 | -3,90 |
| Hembras que hayan parido | 151,65 | 150,56 | -1,09 |
| Otras hembras de hasta 380 Kg. vivo | 299,80 | 298,25 | -1,55 |
| Otras hembras de más de 380 Kg. vivo | 299,86 | 300,54 | 0,69 |

4.1.3. Precios Medios Nacionales de Otros Animales de la Especie Bovina

| OTROS BOVINOS | Semana 27 03-09/07 2023 | Semana 28 10-16/07 2023 | Variación € |
|---------------------------------------------------|-------------------------------|-------------------------------|---------------|
| TERNEROS DE 8 DÍAS A 4 SEMANA (Euro/cabeza) | | | |
| Macho frisón | 147,36 | 137,09 | -10,27 |
| Macho cruzado | 266,87 | 248,78 | -18,09 |
| Hembra frisón | 117,19 | 105,47 | -11,72 |
| Hembra cruzado | 202,52 | 184,70 | -17,82 |
| <i>Media ponderada nacional (Euro/Cabeza)</i> | 196,07 | 181,47 | -14,60 |
| TERNEROS DE 6 HASTA 12 MESES (Euro/100kg vivo) | | | |
| Macho frisón (base 200 kg) | 220,72 | 212,09 | -8,63 |
| Macho cruzado (base 200 kg) | 388,54 | 381,32 | -7,22 |
| Hembra frisón (base 200 kg) | 350,00 | 340,00 | -10,00 |
| Hembra cruzado (base 200 kg) | 291,00 | 284,41 | -6,59 |
| <i>Media ponderada nacional (Euro/100kg vivo)</i> | 344,48 | 337,45 | -7,03 |

4.2. PRECIOS REPRESENTATIVOS DE PRODUCTOS GANADEROS: OVINO

4.2.1. Precios Medios Nacionales de Canales de Ovino Frescas o Refrigeradas

R 2017/1182, R 2017/1184 (Euro/100 kg canal)

| CORDEROS I Y II | Semana 27 03-09/07 2023 | Semana 28 10-16/07 2023 | Variación € |
|----------------------------------|-------------------------------|-------------------------------|-------------|
| Corderos I (12 a 13 kg/canal) | 705,19 | 707,98 | 2,79 |
| Corderos II (13,1 a 16 kg/canal) | 686,92 | 688,01 | 1,09 |
| <i>Media ponderada</i> | 696,06 | 697,99 | 1,94 |

PRECIOS MEDIOS DE CANALES DE OVINO FRESCAS O REFRIGERADAS EN LOS MERCADOS NACIONALES REPRESENTATIVOS

| MERCADO REPRESENTATIVO - Cordero 9-19 kg | Semana 27 03-09/07 2023 | Semana 28 10-16/07 2023 | Variación € |
|------------------------------------------|-------------------------------|-------------------------------|-------------|
| Barcelona | 880,72 | 799,09 | -81,63 |
| Madrid | 958,28 | 958,28 | 0,00 |
| Valencia | 642,58 | 642,58 | 0,00 |
| Albacete | 715,00 | 715,00 | 0,00 |
| Extremadura | 702,89 | 729,31 | 26,42 |
| Segovia | 705,94 | 696,38 | -9,56 |
| Toledo | 718,79 | 718,79 | 0,00 |
| Zaragoza | 775,45 | 780,35 | 4,90 |
| <i>Media ponderada</i> | 725,80 | 729,59 | 3,79 |

4.3. PRECIOS REPRESENTATIVOS DE PRODUCTOS GANADEROS: PORCINO

4.3.1. Precios Medios de Canales de Porcino de Capa Blanca

CLASIFICACIÓN EUROP R 2017/1182, R 2017/1184 (Euro/100kg canal)

| | Clase S (>60% contenido magro) | | | Clase E (60%-55% contenido magro) | | | Clase U (55%-50% contenido magro) | | |
|------------------------------|---------------------------------|-------------------------------|--------------|-----------------------------------|-------------------------------|--------------|-----------------------------------|-------------------------------|--------------|
| | Semana 27 03-09/07 2023 | Semana 28 10-16/07 2023 | Variación C | Semana 27 03-09/07 2023 | Semana 28 10-16/07 2023 | Variación C | Semana 27 03-09/07 2023 | Semana 28 10-16/07 2023 | Variación C |
| PRECIO MEDIO NACIONAL | 256,98 | 252,80 | -4,18 | 248,92 | 248,84 | -0,08 | 256,09 | 250,07 | -6,03 |

| | Clase R (50%-45% contenido magro) | | | Clase O (45%-40% contenido magro) | | | Clase P (<40% contenido magro) | | |
|------------------------------|-----------------------------------|-------------------------------|-------------|-----------------------------------|-------------------------------|--------------|---------------------------------|-------------------------------|--------------|
| | Semana 27 03-09/07 2023 | Semana 28 10-16/07 2023 | Variación C | Semana 27 03-09/07 2023 | Semana 28 10-16/07 2023 | Variación C | Semana 27 03-09/07 2023 | Semana 28 10-16/07 2023 | Variación C |
| PRECIO MEDIO NACIONAL | 250,88 | 251,00 | 0,12 | 243,43 | 242,93 | -0,50 | 241,62 | 240,40 | -1,22 |

4.3.2. Precios Medios en Mercados Representativos Provinciales de Porcino Cebado (*)

| MERCADO REPRESENTATIVO | SELECTO (nivel menor de grasa) | | | NORMAL (nivel normal de grasa) | | | GRASO (nivel mayor de grasa) | | |
|------------------------|--------------------------------|-------------------------------|-------------|--------------------------------|-------------------------------|--------------|-------------------------------|-------------------------------|-------------|
| | Semana 27 03-09/07 2023 | Semana 28 10-16/07 2023 | Variación C | Semana 27 03-09/07 2023 | Semana 28 10-16/07 2023 | Variación C | Semana 27 03-09/07 2023 | Semana 28 10-16/07 2023 | Variación C |
| Barcelona | -- | 2,10 | -- | 2,10 | 2,07 | -0,03 | 2,07 | 2,07 | 0,00 |
| Huesca | 2,04 | 2,04 | 0,00 | 2,02 | 2,02 | 0,00 | 2,00 | 2,00 | 0,00 |
| Lleida | 2,04 | 2,04 | 0,00 | 2,02 | 2,02 | 0,00 | 2,01 | 2,01 | 0,00 |
| Murcia | 2,08 | 2,08 | 0,00 | 2,07 | 2,07 | 0,00 | 2,06 | 2,06 | 0,00 |
| Pontevedra | 2,06 | 2,06 | 0,00 | 2,03 | 2,03 | 0,00 | 2,64 | 2,64 | 0,00 |
| Salamanca | 2,04 | 2,04 | 0,00 | 2,04 | 2,04 | 0,00 | 1,98 | 1,98 | 0,00 |
| Segovia | 2,03 | 2,03 | 0,00 | 2,02 | 2,02 | 0,00 | 2,12 | 2,12 | 0,00 |
| Zaragoza | 2,07 | 2,07 | 0,00 | 2,02 | 2,02 | 0,00 | 2,01 | 2,01 | 0,00 |

(*) En Euro/kg vivo

4.3.3. Precios Medios de Porcino Precoz, Lechones y Otras Calidades

(Euro/100kg vivo)

| CERDAS DE DESVIEJE | Semana 27 03-09/07 2023 | Semana 28 10-16/07 2023 | Variación € |
|-----------------------------------------------|-------------------------------|-------------------------------|-------------|
| Cerdas de Desvieje | 133,15 | 133,15 | 0,00 |
| CERDOS CEBADOS | | | |
| Categoría U | 197,19 | 192,55 | -4,64 |
| LECHONES | | | |
| Lleida.Base 20kg de peso. | 415,00 | 415,00 | 0,00 |
| Segovia.Base 20kg de peso. | 480,00 | 480,00 | 0,00 |
| Media nacional. Calidad Normal. Base 20 kg de | 457,87 | 457,87 | 0,00 |

4.3.4. Precios Medios de Porcino: Tronco Ibérico

(Euro/100kg vivo)

| TOSTONES | Semana 27 03-09/07 2023 | Semana 28 10-16/07 2023 | Variación € |
|--------------------------------------|-------------------------------|-------------------------------|-------------|
| De 5 a 9 kilos | 510,00 | 514,29 | 4,29 |
| De 9 a 12 kilos | 744,29 | 748,57 | 4,28 |
| LECHONES | | | |
| Lechón Ibérico Cruzado Base 23 kg | 415,71 | 403,78 | -11,94 |
| MARRANOS | | | |
| Marranos Ibéricos de 35 a 60 kg | 358,90 | 358,90 | 0,00 |
| PRIMALES | | | |
| Primals Ibéricos de 60 a 100 kg | -- | -- | -- |
| CERDO CEBADO | | | |
| Cerdo Cebado (Intensivo) | 237,45 | 233,09 | -4,36 |
| Cerdo Cebado de Campo (Extensivo) | 257,66 | 253,45 | -4,21 |
| Cerdo Cebado de Bellota 100% Ibérico | -- | -- | -- |
| DESVIEJE | | | |
| Reproductores de desvieje | 156,52 | 156,52 | 0,00 |
| REPRODUCTORES | | | |
| Reproductores >6 meses | 388,50 | 388,50 | 0,00 |
| CASTRONAS | | | |
| Castronas | 121,74 | 121,74 | 0,00 |

Denominaciones de acuerdo con la Norma de Calidad (RD 4/2014)

Para información sobre precios de productos agrícolas y ganaderos en otros Estados Miembros de la UE:

<https://ec.europa.eu/agriculture/>



MINISTERIO
DE AGRICULTURA, PESCA
Y ALIMENTACIÓN