

PRECIOS COYUNTURALES



SEMANA 47 – 2023
Del 20 al 26 de noviembre



SUBSECRETARÍA

Subdirección General de Análisis, Coordinación y
Estadística

sgapc@mapa.es

<https://www.mapa.gob.es/es/estadistica/temas/>

Publicación elaborada por la
Subsecretaría
Subdirección General de Análisis, Coordinación y Estadística

**MINISTERIO
DE AGRICULTURA, PESCA
Y ALIMENTACIÓN**

© Ministerio de Agricultura, Pesca y Alimentación
Secretaría General Técnica
Centro de Publicaciones
Catálogo de Publicaciones de la Administración General del Estado:
<https://cpage.mpr.gob.es/>

N.I.P.O.: 003190900

Se permite la utilización, copia o reproducción de los datos de este Boletín siempre que se cite expresamente su procedencia.

Índice:

	PÁGINA
PRECIOS MEDIOS NACIONALES.....	4
PRECIOS MEDIOS NACIONALES DE PRODUCTOS AGRÍCOLAS.....	4 - 6
PRECIOS MEDIOS NACIONALES DE PRODUCTOS GANADEROS.....	7 - 8
PRECIOS EN MERCADOS REPRESENTATIVOS DE CEREALES, VINOS Y ACEITES.....	9
PRECIOS MEDIOS EN MERCADOS REPRESENTATIVOS DE CEREALES.....	9 - 11
PRECIOS MEDIOS EN MERCADOS REPRESENTATIVOS DE VINOS.....	12
PRECIOS MEDIOS EN MERCADOS REPRESENTATIVOS DE ACEITES.....	13
PRECIOS DE PRODUCCIÓN DE FRUTAS Y HORTALIZAS EN EL MERCADO INTERIOR.....	14
PRECIOS DE PRODUCCIÓN EN EL MERCADO INTERIOR: FRUTAS.....	14
PRECIOS DE PRODUCCIÓN EN EL MERCADO INTERIOR: PRODUCTOS HORTÍCOLAS.....	16 - 17
PRECIOS REPRESENTATIVOS DE PRODUCTOS GANADEROS.....	18
PRECIOS REPRESENTATIVOS DE PRODUCTOS GANADEROS: BOVINO.....	18
PRECIOS REPRESENTATIVOS DE PRODUCTOS GANADEROS: OVINO.....	19
PRECIOS REPRESENTATIVOS DE PRODUCTOS GANADEROS: PORCINO.....	20 - 21



1. PRECIOS MEDIOS NACIONALES

1.1. PRECIOS MEDIOS NACIONALES DE PRODUCTOS AGRÍCOLAS

1.1.1. Precios Medios Nacionales de Cereales, Arroz, Oleaginosas, Tortas, Proteicos, Vinos y Aceites.					
PRODUCTOS AGRÍCOLAS (especificaciones)		Semana 46 13/11-19/11 2023	Semana 47 20/11-26/11 2023	Variación semanal euros	Variación semanal %
CEREALES					
(1)	Trigo blando panificable (C/t)	246,80	245,30	-1,50	-0,61
(1)	Trigo duro (C/t)	375,62	386,73	11,11	2,96
(1)	Cebada pienso (C/t)	231,82	228,91	-2,91	-1,26
(1)	Cebada malta (C/t)	234,22	231,29	-2,93	-1,25
(1)	Maíz grano (C/t)	234,55	232,77	-1,78	-0,76
ARROZ					
(2)	Arroz cáscara japónica (C/t)	533,66	533,66	0,00	0,00
(2)	Arroz cáscara índica (C/t)	564,06	564,06	0,00	0,00
(3)	Arroz blanco japónica (C/t)	1.165,50	1.165,50	0,00	0,00
(3)	Arroz blanco índica (C/t)	686,17	686,17	0,00	0,00
(3)	Arroz blanco vaporizado (C/t)	709,86	709,86	0,00	0,00
(3)	Arroz partido (C/t)	428,30	428,30	0,00	0,00
SEMILLAS OLEAGINOSAS					
(4)	Pipa de girasol alto oleico (C/t)	503,76	501,23	-2,53	-0,50
(4)	Pipa de girasol convencional (C/t)	400,11	398,15	-1,96	-0,49
(4)	Colza (C/t)	440,98	441,34	0,35	0,08
TORTAS DE GIRASOL Y SOJA					
(9)	Torta de girasol. 34%-36% proteína (C/t)	303,24	303,18	-0,06	-0,02
(9)	Torta de soja. 44%-47% proteína (C/t)	564,69	573,24	8,55	1,51
PROTEICOS					
(10)	Alfalfa. Balas 1ª Cat. 16,5%-18% proteína (C/t)	298,09	293,67	-4,42	-1,48
(10)	Alfalfa. Pellets estándar. 14%-16% proteína (C/t)	291,46	284,27	-7,19	-2,47
(4)	Guisantes secos (C/t)	315,78	314,68	-1,10	-0,35
(2)	Lentejas (C/t)	769,84	769,84	0,00	0,00
(2)	Garbanzos (C/t)	808,20	797,84	-10,36	-1,28
(2)	Habas secas (C/t)	366,55	384,68	18,13	4,95
VINOS					
(5)	Vino blanco sin DOP/IGP (C/hectolitro)	45,37	44,37	-1,00	-2,20
(5)	Vino tinto sin DOP/IGP, 12 p. color (C/hectolitro)	39,38	40,34	0,96	2,44
ACEITE DE OLIVA Y ORUJO					
(6)	Aceite de oliva virgen extra < 0,8º (C/100 kg)	776,57	762,68	-13,89	-1,79
(6)	Aceite de oliva virgen, de 0,8º a 2º (C/100 kg)	677,99	672,03	-5,96	-0,88
(6)	Aceite de oliva lampante > 2º (C/100 kg)	651,87	637,32	-14,55	-2,23
(7)	Aceite de oliva refinado (C/100 kg)	726,09	726,09	0,00	0,00
(8)	Aceite de orujo de oliva crudo (C/100 kg)	231,02	229,76	-1,26	-0,55
(7)	Aceite de orujo de oliva refinado (C/100 kg)	325,27	325,26	-0,01	0,00
ACEITE DE GIRASOL					
(7)	Aceite de girasol refinado convencional (C/100 kg)	107,31	109,05	1,74	1,62
(7)	Aceite de girasol refinado alto oleico (C/100 kg)	114,38	116,22	1,84	1,61
ACEITE DE SOJA					
(7)	Aceite refinado de soja (C/100 kg)	119,72	119,71	-0,01	-0,01
ACEITUNA DE MESA					
(11)	Aceituna de mesa, media de variedades (C/100 kg)	113,93	112,46	-1,47	-1,29
(11)	Variedad Cacereña (C/100 kg)	98,00	-	-	-
(11)	Variedad Gordal (C/100 kg)	-	-	-	-
(11)	Variedad Hojiblanca (C/100 kg)	112,46	112,46	0,00	0,00
(11)	Variedad Manzanilla (C/100 kg)	119,00	-	-	-

Posición comercial:

- (1) Salida de almacén cargado o entregado al transformador después de intermediario; (2) Granel sobre almacén agricultor/cooperativa
(3) Salida granel industria; (4) Almacén comprador mayorista; (5) Salida bodega; (6) Salida almazara; (7) Salida industria refinadora
(8) Salida industria extractora; (9) Salida industria mouturadora; (10) Salida industria deshidratadora; (11) Entrada a entamadora

COMENTARIOS DE MERCADO

- **CEREALES (▼▲)**: Bajan, nuevamente, los precios de los cereales: **cebada pienso** (-1,26 %) **cebada malta** (-1,25 %), **maíz grano** (-0,76 %) y **trigo blando panificable** (-0,61 %), con la excepción, esta semana, del **trigo duro** (2,96 %).
- **ARROZ (=)**: Repiten su cotización todos los tipos en seguimiento.
- **SEMILLAS OLEAGINOSAS (▼▲)**: A la baja de nuevo las cotizaciones en origen de la **semilla de girasol**, tanto del **alto oleico** (-0,50 %) como del **convencional** (-0,49 %). Por el contrario, la **semilla de colza** (0,08 %) ve incrementada, aunque levemente, la suya.
- **TORTAS DE GIRASOL Y SOJA (▲▼)**: Esta semana, se incrementa el precio medio de la **torta de soja** (1,51 %), mientras que baja, mínimamente, el de la **torta de girasol** (-0,02 %).
- **PROTEICOS (▼▲=)**: Descienden los precios de la **alfalfa: pellets** (-2,47 %) y **balas** (-1,48 %), los **garbanzos** (-1,28 %) y los **guisantes** (-0,35 %), asciende el de las **habas secas** (4,95 %) y no varía, una semana más, el de las **lentejas**.
- **VINOS (▲▼)**: Se invierten las tendencias de la semana anterior: sube la cotización media del **vino tinto sin DOP/IGP** (2,44 %) y baja la del **vino blanco sin DOP/IGP** (-2,20 %).
- **ACEITE DE OLIVA Y ORUJO (▼=)**: Vuelven a caer los precios en este apartado: **aceite de oliva lampante** (-2,23 %), **virgen extra** (-1,79 %), **virgen** (-0,88 %) y **aceite de orujo de oliva crudo** (-0,55 %). Los **refinados** repiten cotización.
- **ACEITE DE GIRASOL (▲)**: Subidas de similar magnitud para ambos tipos de aceite de girasol refinado: **convencional** (1,62 %) y **alto oleico** (1,61 %).
- **ACEITE DE SOJA (▼=)**: Bajada, prácticamente nula, del precio semanal de este tipo de aceite (-0,01 %).
- **ACEITUNA DE MESA (▼)**: Terminada ya la campaña en Extremadura y finalizando en Andalucía, el precio medio (-1,29 %) pasa a venir dado únicamente por el de la variedad Hojiblanca.

1.1.2. Precios Medios Nacionales en Origen de Frutas y Hortalizas					
PRODUCTOS AGRÍCOLAS (especificaciones)		Semana 46 13/11 - 19/11 2023	Semana 47 20/11 - 26/11 2023	Variación semanal euros	Variación semanal %
FRUTAS					
(1)	Clementina (C/100 kg)	48,02	45,28	-2,74	-5,71
(1)	Limón (C/100 kg)	33,53	30,50	-3,02	-9,02
(1)	Mandarina (C/100 kg)	40,87	44,70	3,82	9,35
(1)	Naranja Grupo Blancas (C/100 kg)	33,05	34,69	1,64	4,96
(1)	Naranja Salustiana (C/100 kg)*	33,03	34,71	1,68	5,08
(1)	Naranja Grupo Navel (C/100 kg)	34,58	35,83	1,25	3,62
(1)	Naranja Lanelate (C/100 kg)*	43,27	47,19	3,92	9,07
(1)	Naranja Navel (C/100 kg)*	35,60	36,63	1,03	2,89
(1)	Naranja Navelina (C/100 kg)*	32,24	32,55	0,31	0,97
(1)	Manzana Fuji (C/100 kg)*	73,44	70,88	-2,56	-3,48
(1)	Manzana Gala (C/100 kg)*	66,74	66,78	0,04	0,06
(1)	Manzana Golden (C/100 kg)*	64,41	63,33	-1,08	-1,68
(1)	Manzana Granny Smith (C/100 kg)*	72,01	72,51	0,50	0,70
(1)	Manzana Red Delicious y demás var. rojas (C/100 kg)*	79,77	72,25	-7,52	-9,43
(1)	Pera Blanquilla (C/100 kg)	71,20	71,20	0,00	0,00
(1)	Pera Conferencia (C/100 kg)	72,26	72,26	0,00	0,00
(1)	Ciruela (C/100 kg)	76,68	69,70	-6,98	-9,10
(1)	Aguacate (C/100 kg)	194,55	192,24	-2,31	-1,19
(1)	Caqui (C/100 kg)	36,52	38,90	2,38	6,51
(1)	Granada (C/100 kg)	56,26	43,08	-13,18	-23,43
(1)	Higos y brevas (C/100 kg)	250,00	249,15	-0,85	-0,34
(1)	Plátano (C/100 kg)*	34,12	34,99	0,87	2,55
HORTALIZAS					
(1)	Acelga (C/100 kg)	71,82	69,84	-1,99	-2,76
(1)	Ajo (C/100 kg)	147,26	147,26	0,00	0,00
(1)	Alcachofa (C/100 kg)	225,35	211,96	-13,40	-5,95
(1)	Berenjena (C/100 kg)	46,19	45,50	-0,69	-1,49
(1)	Brócoli (C/100 kg)	121,21	98,11	-23,10	-19,05
(1)	Calabacín (C/100 kg)	57,34	56,76	-0,59	-1,02
(1)	Cebolla (C/100 kg)	38,57	37,36	-1,22	-3,16
(1)	Champiñón (C/100 kg)	185,28	185,40	0,12	0,07
(1)	Coliflor (C/100 kg)	96,57	97,36	0,79	0,81
(1)	Col Repollo de hoja lisa (C/100 kg)	69,72	68,39	-1,33	-1,91
(1)	Escarola (C/100 ud)	42,79	41,31	-1,47	-3,45
(1)	Espinaca (C/100 kg)	109,50	108,78	-0,72	-0,66
(1)	Haba verde (C/100 kg)	187,40	137,43	-49,97	-26,66
(1)	Judía verde tipo plana (C/100 kg)	216,80	175,60	-41,20	-19,00
(1)	Lechuga Romana (C/100 ud)	28,84	29,50	0,65	2,27
(1)	Pepino (C/100 kg)	70,97	53,05	-17,92	-25,26
(1)	Pimiento verde tipo italiano (C/100 kg)	59,53	69,09	9,56	16,07
(1)	Puerro (C/100 kg)	64,20	64,22	0,02	0,02
(1)	Tomate cereza (C/100 kg)*	208,94	169,10	-39,83	-19,06
(1)	Tomate racimo (C/100 kg)*	138,06	116,00	-22,06	-15,98
(1)	Tomate redondo liso (C/100 kg)*	79,07	86,90	7,83	9,90
(1)	Zanahoria (C/100 kg)	28,57	28,57	0,00	0,00
(1)	Patata (C/100 kg)	31,60	33,16	1,56	4,93

Posición comercial:

(1) Granel: En árbol, finca, almacén agricultor, alhóndiga, lonja, etc. En cítricos y uva de mesa, los precios se dan "en árbol" y "en cepa" respectivamente. Los precios del plátano, por las peculiaridades de su comercialización, son estimados a partir de las cotizaciones obtenidas y contrastadas por la organización de productores (OP), en la posición comercial "venta en verde al madurador".

*Precios notificados a la Comisión Europea (art. 11 y anexo I.5.c del Reglamento de Ejecución (UE) 2017/1185).

COMENTARIOS DE MERCADO

• **CÍTRICOS (▲▼)**: Siguen al alza los precios medios en árbol de las **naranjas: Blancas** (4,96 %) y **tipo Navel** (3,62 %), así como el de las **mandarinas** (9,35 %), dejándose notar, en este último caso, la entrada de variedades más cotizadas. Tras el paréntesis de la semana anterior, vuelve a retroceder el de la **clementina** (-5,74 %), mientras que se acentúa el descenso del **limón** (-9,02 %), único cítrico en seguimiento cuyo valor se encuentra por debajo del registrado en la misma semana del año anterior.

• **FRUTA DE PEPITA (▼▲)**: Las variaciones más destacadas en los precios en origen de las variedades de **manzana** en seguimiento esta semana son de signo negativo y se registran en las **rojas** (-9,43 %), nuevamente, en las **Fuji** (-3,48 %) y en las **Golden** (-1,68 %); movimientos de escaso calado en el resto y nulos, por segunda semana consecutiva, en las **peras**.

• **FRUTA DE HUESO (▼)**: Sin cotizaciones ya de **melocotón**, se ajusta a la baja la media de la **ciruela** (-9,1 %).

• **OTRAS FRUTAS (▼▲)**: Notable descenso en el precio medio en origen de la **granada** (-23,43 %), que contrasta con el crecimiento, menos acusado, en el **caqui** (6,51 %). Se atenúa la caída del **aguacate** (-1,19 %), mientras que el ligero incremento en el **plátano** (2,55 %), no impide que se mantenga en valores muy reducidos. Se ajusta mínimamente a la baja el precio medio del **higo** (-0,34 %).

• **HORTALIZAS (▼▲)**: En la línea de la semana anterior, vuelven a imponerse claramente los descensos en este apartado. Destacan, esta vez, los registrados para el **haba verde** (-26,66 %), el **pepino** (-25,26 %), el **tomate cereza** (-19,06 %), el **brócoli** (-19,05 %), la **judía verde plana** (-19 %) y el **tomate racimo** (-15,98 %). Escapan a esta tendencia el **pimiento verde italiano** (16,07 %) y el **tomate redondo liso** (9,9 %). Sube, de nuevo, la **patata** (4,93 %).

1.1.3. Precios Medios Nacionales de Productos Agrícolas: Gráficos

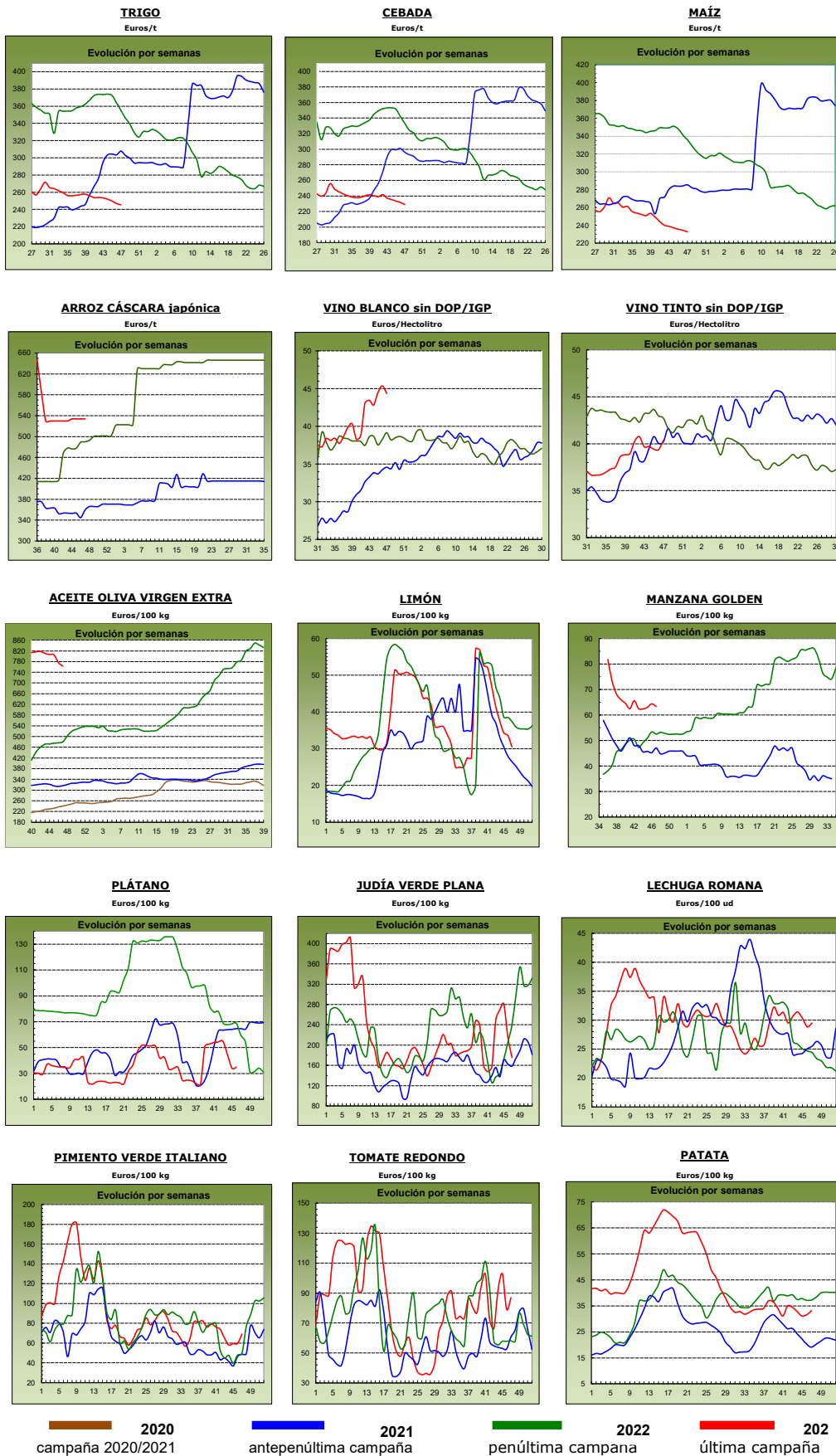

1.2. PRECIOS MEDIOS NACIONALES DE PRODUCTOS GANADEROS

1.2.1. Precios Medios Nacionales de Productos Ganaderos					
PRODUCTOS GANADEROS (especificaciones)		Semana 46 13-19/11 2023	Semana 47 20-26/11 2023	Variación semanal euros	Variación semanal %
VACUNO					
(1)	Ternera, 180-300 kilos (€/100 kg canal)	503,34	503,79	0,45	0,09
(1)	Machos de 12 a 24 meses (Clase R) (€/100 kg canal)	506,23	503,48	-2,75	-0,54
(1)	Animales de 8 a 12 meses (Clase R) (€/100 kg canal)	516,63	526,79	10,16	1,97
(1)	Bovino vivo, conjunto categorías (€/100 kg vivo)	263,28	263,36	0,08	0,03
CORDERO					
(1)	Corderos 9-19 kilos (€/100 kg canal)	1.003,41	1.009,03	5,62	0,56
(1)	Corderos 12-16 kilos (€/100 kg canal)	943,39	948,22	4,83	0,51
(1)	Corderos Ligeros (12-13 kilos) (€/100 kg canal)	966,33	972,65	6,32	0,65
(1)	Corderos Pesados (13-16 kilos) (€/100 kg canal)	920,46	923,78	3,32	0,36
PORCINO					
(1)	Porcino >60% magro (Clase S) (€/100 kg canal)	207,67	208,65	0,98	0,47
(1)	Porcino 60-55% magro (Clase E) (€/100 kg canal)	198,71	201,36	2,65	1,33
(1)	Porcino 55-50% magro (Clase U) (€/100 kg canal)	207,76	208,47	0,71	0,34
(1)	Porcino 50-45% magro (Clase R) (€/100 kg canal)	205,54	206,16	0,62	0,30
(1)	Lechon 20 kg (€/unidad)	70,75	72,79	2,04	2,88
POLLO					
(2)	Pollo, media de canales del 83% y 65% rdto. (€/100 kg canal)	237,05	238,42	1,37	0,58
(2)	Pollo P10 (83% rdto.) (€/100 kg canal)	182,35	182,49	0,14	0,08
(2)	Pollo P90 (65% rdto.) (€/100 kg canal)	241,22	242,69	1,47	0,61
HUEVOS					
(3)	Huevos Tipo Jaula, media Clase L y M (€/100 kg)	199,62	199,90	0,28	0,14
(3)	Huevos Tipo Jaula - Clase L (€/docena)	1,67	1,68	0,01	0,60
(3)	Huevos Tipo Jaula - Clase M (€/docena)	1,35	1,34	-0,01	-0,74
(3)	Huevos Tipo Suelo media Clase L y M (€/100 kg)	224,18	224,28	0,10	0,04
(3)	Huevos Tipo Suelo - Clase L (€/docena)	1,77	1,78	0,01	0,56
(3)	Huevos Tipo Suelo - Clase M (€/docena)	1,62	1,61	-0,01	-0,62
(3)	Huevos Tipo Campero, media Clase L y M (€/100 kg)	241,54	238,19	-3,35	-1,39
(3)	Huevos Tipo Campero- Mezcla Clase L y M (€/docena)	1,83	1,80	-0,03	-1,64
CONEJO					
(4)	Conejo 1,8-2,2 kilo,vivo (€/100 kg)	269,18	269,69	0,51	0,19
LECHE Y PRODUCTOS LÁCTEOS					
(6)	Suero de leche en polvo (€/100 kg)	73,63	75,53	1,90	2,58
(6)	Mantequilla sin sal (formato 25 kg) (€/100 kg)	538,50	538,48	-0,02	0,00
(5)	Leche cruda de vaca (€/100 kg). Fuente: INFOLAC	Precio septiembre 2023: 50,00 €/100 kg			
MIEL Y PRODUCTOS APÍCOLAS					
(7)	Miel multifloral a granel (€/100 kg)	Precio agosto 2023: 338,92 €/100 kg			
(7)	Miel multifloral envasada (€/100 kg)	Precio agosto 2023: 626,28 €/100 kg			
(7)	Polen a granel (€/100 kg)	Precio agosto 2023: 866,02 €/100 kg			
(7)	Polen envasado (€/100 kg)	Precio agosto 2023: 1.220,01 €/100 kg			

Posición comercial:

(1) Entrada matadero; (2) Salida muelle matadero; (3) Salida muelle centro de embalaje; (4) Salida granja;
 (5) Precio pagado al ganadero; (6) Precio franco fábrica sin impuestos ni costes; (7) Venta a la industria o mayorista

COMENTARIOS DE MERCADO

- **VACUNO (▲▼)**: Esta semana, se registra una subida ligera en el precio medio de las **canales** de las **terneras** (0,09 %), algo superior para los **animales de 8 a 12 meses** (1,97 %), mientras que baja el de los **animales 12 a 24 meses** (-0,54 %). Crecimiento mínimo de la cotización de los **animales vivos** (0,03 %).
- **OVINO (▲)**: Incremento medio del 0,52 % de los precios de las diferentes clasificaciones de las **canales de cordero**.
- **PORCINO (▲=)**: Tras más de cuatro meses a la baja, esta semana se anota una subida media del 0,61 % para las diferentes clases de las **canales de porcino de capa blanca**. Las cotizaciones de los **animales cebados** se mantienen estables en las principales plazas de cotización. El precio del **lechón base 20kg (▲)** también experimenta un ascenso esta semana (2,88 %).
- **POLLOS (▲)**: Al alza el precio medio de las **canales de pollo** (0,58 %).
- **HUEVOS (▲▼)**: Suben levemente las cotizaciones medias de los huevos **tipo jaula** (0,14 %) y tipo **suelo** (0,04 %), al tiempo que desciende la del **tipo campero** (-1,39 %).
- **CONEJO (▲)**: Nuevo incremento del precio medio nacional del **conejo vivo de granja** (0,19 %).
- **PRODUCTOS LÁCTEOS (▲=)**: Vuelve a subir el precio medio del **suero de leche en polvo** (2,58 %); no varía esta semana el de la **mantequilla sin sal**.

1.2.2. Precios Medios Nacionales de Productos Ganaderos: Gráficos

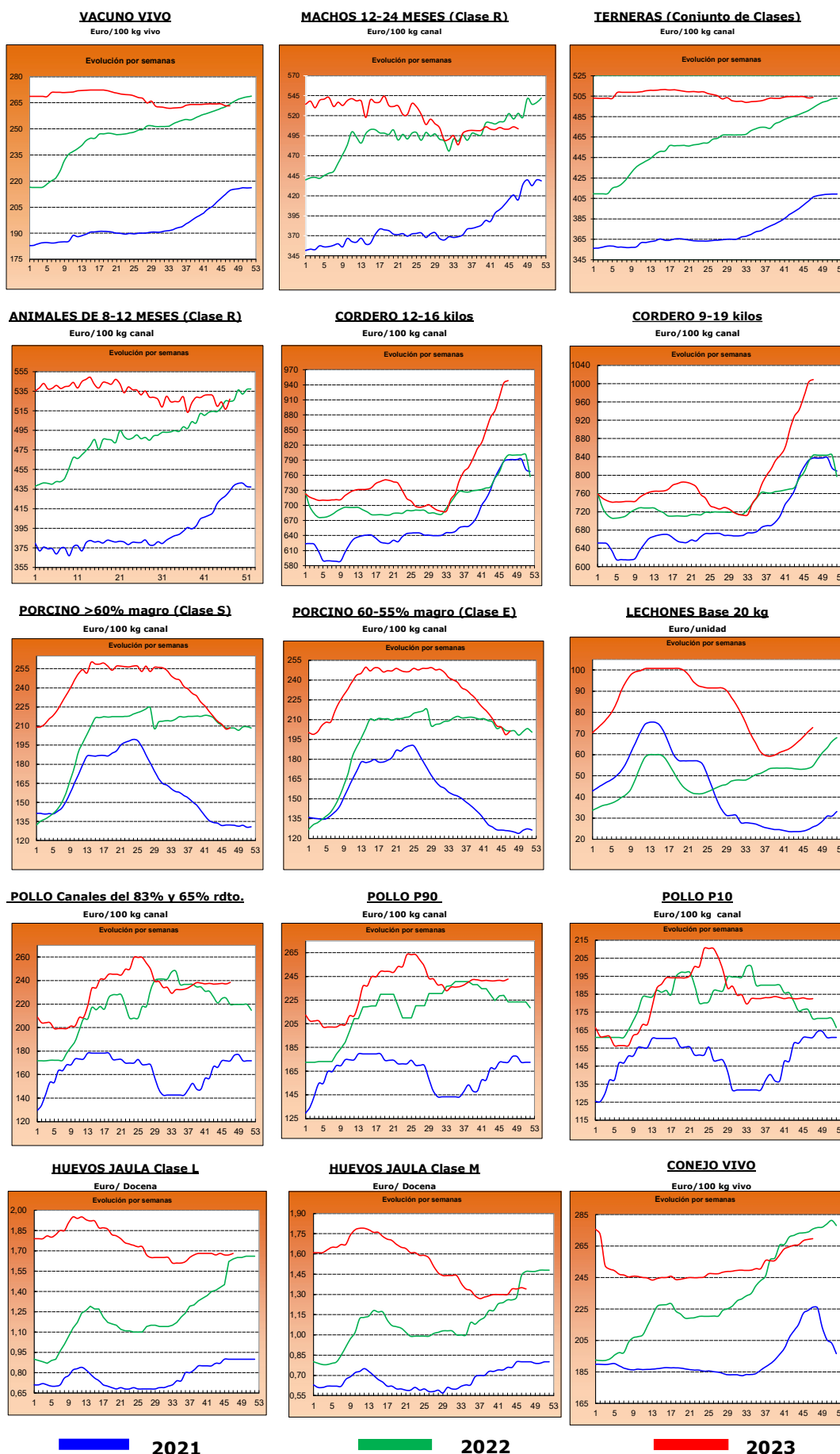

2.- PRECIOS EN MERCADOS REPRESENTATIVOS DE CEREALES, ALFALFA, ARROZ, VINOS, ACEITES Y SEMILLA DE GIRASOL

2.1. PRECIOS EN MERCADOS REPRESENTATIVOS DE CEREALES, ALFALFA Y ARROZ

2.1.1. Precios Medios en Mercados Representativos: Trigo y Alfalfa

Precios en Euro/Tonelada

REGLAMENTO (UE) 2017/1185 DE LA COMISION. Artículo 11, Anexo I. 1. (trigo); Artículo 12 (a), Anexo II.2 (alfalfa)

TRIGO: Salida de almacén cargado o entregado al transformador después de intermediario. Mercancía nacional y/o importada.

ALFALFA: Salida industria deshidratadora

PRODUCTO	MERCADO REPRESENTATIVO	Semana 46 13/11-19/11 2023	Semana 47 20/11-26/11 2023	Variación €
Trigo Blando Panificable	Albacete	243,00	241,40	-1,60
	Ávila	250,00	246,00	-4,00
	Barcelona	252,00	250,00	-2,00
	Burgos	242,46	242,14	-0,32
	Cádiz	230,00	228,00	-2,00
	Ciudad Real	329,00	328,00	-1,00
	Cuenca	255,00	255,00	0,00
	Guadalajara	244,00	239,00	-5,00
	Huesca	235,00	234,00	-1,00
	León	243,60	243,20	-0,40
	Lérida	227,00	228,00	1,00
	Madrid	248,00	245,00	-3,00
	Murcia	231,00	228,00	-3,00
	Navarra	248,00	248,00	0,00
	Palencia	255,00	252,40	-2,60
	Pontevedra	245,00	245,00	0,00
	Salamanca	251,80	248,20	-3,60
	Segovia	240,40	238,60	-1,80
	Sevilla	234,00	234,00	0,00
	Soria	243,40	243,20	-0,20
Tarragona	230,00	228,00	-2,00	
Toledo	266,00	264,00	-2,00	
Valladolid	246,94	244,14	-2,80	
Zamora	245,40	244,80	-0,60	
Zaragoza	251,00	245,00	-6,00	
Trigo Duro	Cádiz	385,00	400,00	15,00
	Córdoba	388,00	380,00	-8,00
	Sevilla	385,00	400,00	15,00
	Toledo	350,00	350,00	0,00
	Zaragoza	340,00	360,00	20,00
Alfalfa Balas	Albacete	371,00	371,00	0,00
	Burgos	300,00	300,00	0,00
	Córdoba	293,00	293,00	0,00
	Huesca	307,00	297,00	-10,00
	León	300,00	300,00	0,00
	Lérida	268,75	265,00	-3,75
	Navarra	280,00	282,50	2,50
	Palencia	305,00	305,00	0,00
	Sevilla	299,00	299,00	0,00
	Teruel	300,00	300,00	0,00
	Toledo	320,00	320,00	0,00
	Valladolid	276,00	276,00	0,00
	Zamora	385,00	385,00	0,00
Zaragoza	302,00	297,00	-5,00	
Alfalfa Pellets	Albacete	326,00	326,00	0,00
	Burgos	290,00	290,00	0,00
	Córdoba	296,00	296,00	0,00
	Huesca	277,50	267,50	-10,00
	Lérida	290,00	268,33	-21,67
	Navarra	312,00	300,00	-12,00
	Palencia	312,00	312,00	0,00
	Sevilla	293,00	293,00	0,00
	Toledo	340,00	340,00	0,00
	Valladolid	312,00	312,00	0,00
	Zamora	315,00	315,00	0,00
	Zaragoza	293,33	293,33	0,00

2.1.2. Precios Medios en Mercados Representativos: Cebada

Precios en Euro/Tonelada

REGLAMENTO (UE) 2017/1185 DE LA COMISION. Artículo 11, Anexo I. 1.

Salida de almacén cargado o entregado al transformador después de intermediario. Mercancía nacional y/o importada.

PRODUCTO	MERCADO REPRESENTATIVO	Semana 46 13/11-19/11 2023	Semana 47 20/11-26/11 2023	Variación €
Cebada Pienso	Albacete	224,70	219,90	-4,80
	Ávila	233,00	232,00	-1,00
	Burgos	230,00	230,00	0,00
	Cádiz	222,00	225,00	3,00
	Ciudad Real	246,40	244,60	-1,80
	Córdoba	222,00	224,00	2,00
	La Coruña	223,00	223,00	0,00
	Cuenca	226,00	220,00	-6,00
	Granada	222,00	222,00	0,00
	Guadalajara	228,40	223,60	-4,80
	Huesca	222,00	222,00	0,00
	León	240,00	236,00	-4,00
	Lérida	215,00	218,00	3,00
	Murcia	220,00	220,00	0,00
	Palencia	240,00	237,00	-3,00
	Salamanca	238,00	237,00	-1,00
	Segovia	225,00	222,00	-3,00
	Soria	225,00	225,00	0,00
	Teruel	235,00	230,00	-5,00
	Toledo	233,60	230,20	-3,40
Valladolid	233,00	230,00	-3,00	
Zamora	240,00	236,00	-4,00	
Zaragoza	235,00	230,00	-5,00	
Cebada Malta	Burgos	215,50	213,30	-2,20
	Ciudad Real	278,00	277,00	-1,00
	Guadalajara	222,00	218,00	-4,00
	Huesca	254,00	254,00	0,00
	Navarra	250,00	250,00	0,00
	Palencia	214,00	212,00	-2,00
	Salamanca	227,00	225,00	-2,00
	Segovia	215,00	214,00	-1,00
	Soria	212,00	211,00	-1,00
	Valladolid	215,70	213,00	-2,70
Zamora	221,00	218,00	-3,00	
Zaragoza	263,00	260,00	-3,00	

2.1.3. Precios Medios en Mercados Representativos: Maíz y Arroz

Precios en Euro/Tonelada

REGLAMENTO (UE) 2017/1185 DE LA COMISION. Artículo 11, Anexo I. 1. Cereales y 2 Arroz

Maíz grano: precios salida de almacén cargado. Mercancía nacional y/o importada.

Arroz cáscara precios salida almacén agricultor o en cooperativa, y arroz blanco precios salida industria

PRODUCTO	MERCADO REPRESENTATIVO	Semana 46 13/11-19/11 2023	Semana 47 20/11-26/11 2023	Variación €
Maiz Grano	Albacete	232,60	230,00	-2,60
	Badajoz	265,00	265,00	0,00
	Cáceres	265,00	265,00	0,00
	Ciudad Real	248,20	247,00	-1,20
	La Coruña	229,00	227,00	-2,00
	Gerona	231,00	231,00	0,00
	Huesca	224,00	223,00	-1,00
	León	227,40	223,40	-4,00
	Lérida	220,00	222,00	2,00
	Madrid	248,00	248,00	0,00
	Navarra	240,00	240,00	0,00
	Pontevedra	229,00	236,00	7,00
	Salamanca	239,00	233,40	-5,60
	Toledo	249,00	250,00	1,00
	Valladolid	238,00	230,26	-7,74
Zamora	228,00	223,80	-4,20	
Zaragoza	240,00	238,00	-2,00	
Arroz cáscara (Indica)	Cádiz	348,00	348,00	0,00
	Sevilla	584,50	584,50	0,00
	Valencia	400,00	400,00	0,00
Arroz cáscara (Japónica)	Huesca	600,00	600,00	0,00
	Sevilla	600,50	600,50	0,00
	Tarragona	500,00	500,00	0,00
	Valencia	500,00	500,00	0,00
	Zaragoza	650,00	650,00	0,00
Arroz blanco (Indica)	Sevilla	611,00	611,00	0,00
	Valencia	1150,00	1150,00	0,00
Arroz blanco (Japónica)	Sevilla	993,00	993,00	0,00
	Tarragona	1.250,00	1.250,00	0,00
	Valencia	1230,00	1230,00	0,00
Arroz blanco vaporizado	Valencia	1075,00	1075,00	0,00
Arroz partido	Sevilla	318,56	318,56	0,00
	Tarragona	525,00	525,00	0,00
	Valencia	515,00	515,00	0,00

2.2. PRECIOS EN MERCADOS REPRESENTATIVOS DE VINOS

R. EJECUCIÓN (UE) 2017/1185 DE LA COMISION. Artículo 11, Anexo II. 3.

En €/hectólitro, salida bodega, a granel, pago al contado sin I. V. A.

PRODUCTO	MERCADO REPRESENTATIVO	Semana 46 13/11-19/11 2023	Semana 47 20/11-26/11 2023	Variación €
Vino Blanco sin DOP/IPG	Albacete	49,40	49,56	0,16
	Badajoz	45,06	45,25	0,19
	Cádiz	195,00	129,48	-65,52
	Ciudad Real	40,90	42,23	1,33
	Cuenca	26,19	29,27	3,08
	Toledo	36,64	38,40	1,76
Vino Tinto sin DOP / IPG	Precio de vino tinto referido al producto de 12 puntos de color			
	Albacete	43,05	43,34	0,29
	Badajoz	47,86	50,71	2,85
	Ciudad Real	36,77	38,55	1,78
	Cuenca	39,38	39,38	0,00
	Murcia	34,62	34,80	0,18
	Toledo	37,32	38,99	1,67
	Valencia	36,46	37,05	0,59

2.3. PRECIOS EN MERCADOS REPRESENTATIVOS DE ACEITES Y SEMILLAS DE GIRASOL

Aceites. Precios salida almazara/orujera/refinadora, en €/100 kg, sin I.V.A. Rgto. 2017/1185. Art.11. Anexo I.3.

Semilla de girasol. Precios en almacén del comprador mayorista, en €/t, sin I.V.A. Rgto 2017/1185. Art. 8

PRODUCTO Y ESPECIFICACIONES	MERCADO REPRESENTATIVO	Semana 46 13/11-19/11 2023	Semana 47 20/11-26/11 2023	Variación €
ACEITE DE OLIVA VIRGEN EXTRA Menos de 0,8°	Albacete	760,00	750,00	-10,00
	Almería	800,00	800,00	0,00
	Badajoz	762,33	786,00	23,67
	Cáceres	825,00	773,00	-52,00
	Cádiz	808,00	755,00	-53,00
	Ciudad Real	792,50	770,00	-22,50
	Córdoba	780,00	752,50	-27,50
	Cuenca	741,70	745,00	3,30
	Granada	770,00	770,00	0,00
	Huelva	820,00	775,00	-45,00
	Jaén	757,50	745,00	-12,50
	Málaga	786,50	779,00	-7,50
	Murcia	735,00	745,00	10,00
	Sevilla	783,00	747,50	-35,50
Tarragona	780,00	780,00	0,00	
Toledo	787,50	775,00	-12,50	
ACEITE DE OLIVA VIRGEN De 0,8° a 2°	Albacete	660,00	680,00	20,00
	Badajoz	668,33	661,00	-7,33
	Cáceres	630,00	630,00	0,00
	Cádiz	725,00	725,00	0,00
	Ciudad Real	717,50	701,70	-15,80
	Córdoba	697,50	692,50	-5,00
	Cuenca	670,00	670,00	0,00
	Granada	742,50	682,50	-60,00
	Huelva	750,00	750,00	0,00
	Jaén	660,00	660,00	0,00
	Málaga	725,00	712,50	-12,50
	Murcia	670,00	702,00	32,00
	Sevilla	707,50	677,50	-30,00
	Tarragona	720,00	720,00	0,00
Toledo	700,00	680,00	-20,00	
ACEITE DE OLIVA LAMPANTE Más de 2°	Albacete	630,00	650,00	20,00
	Badajoz	613,33	610,00	-3,33
	Cáceres	570,00	570,00	0,00
	Cádiz	700,00	700,00	0,00
	Ciudad Real	667,50	655,00	-12,50
	Córdoba	662,50	637,50	-25,00
	Cuenca	660,00	690,00	30,00
	Granada	702,00	657,00	-45,00
	Huelva	720,00	720,00	0,00
	Jaén	650,00	637,50	-12,50
	Málaga	680,00	665,00	-15,00
	Murcia	660,00	690,00	30,00
	Sevilla	672,50	657,50	-15,00
	Tarragona	550,00	550,00	0,00
Toledo	660,00	656,00	-4,00	
ACEITE DE OLIVA REFINADO	Córdoba	747,50	747,50	0,00
	Jaén	715,00	715,00	0,00
	Sevilla	725,00	725,00	0,00
	Tarragona	665,00	665,00	0,00
ACEITE DE ORUJO DE OLIVA CRUDO	Córdoba	231,00	231,00	0,00
	Jaén	232,50	232,50	0,00
	Málaga	230,00	230,00	0,00
	Sevilla	224,50	224,50	0,00
	Tarragona	235,00	235,00	0,00
	Toledo	235,00	235,00	0,00
ACEITE DE ORUJO DE OLIVA REFINADO	Sevilla	324,50	324,50	0,00
PIPA DE GIRASOL Alto oleico	Centro	481,63	475,40	-6,23
	Norte	577,90	577,90	0,00
	Sur	421,76	417,78	-3,98
PIPA DE GIRASOL Convencional	Centro	446,09	439,86	-6,23
	Norte	373,86	374,26	0,40
	Sur	411,61	408,69	-2,91

3. PRECIOS DE PRODUCCIÓN DE FRUTAS Y HORTALIZAS EN EL MERCADO INTERIOR

3.1. PRECIOS DE PRODUCCIÓN EN EL MERCADO INTERIOR FRUTAS

3.1.1. Precios de Producción de Frutas en el Mercado Interior:

Precios diarios y Precios Medios Ponderados Semanales en mercados representativos provinciales.

Precios a la salida del centro de acondicionamiento de productos seleccionados, embalados y, en su caso, en palés (€/100 kg peso neto)

CÍTRICOS

PRODUCTO	MERCADO	VARIEDAD O TIPO	CAT.	CALIBRE	DÍA/MES							
					20/11	21/11	22/11	23/11	24/11	25/11	26/11	PMPS
CLEMENTINA	Castellón	Clemenules	I	1X-3	108,27	111,71	108,79	110,16	108,95	110,02	--	109,81
	Valencia	Clemenules	I	1X-3	117,48	110,75	110,28	106,09	106,12	95,23	93,49	107,72
	Castellón	Loretina	I	1X-3	--	--	160,81	--	--	--	--	160,81
	Valencia	Loretina	I	1X-3	--	135,84	--	--	132,22	--	--	134,85
	Valencia	Oronules	I	1X-3	122,55	122,74	110,34	122,55	122,55	145,00	--	117,32
	Huelva	Todas las variedades	I	1X-3	131,00	131,00	131,00	131,00	131,00	--	--	131,00
	Sevilla	Todas las variedades	I	1X-3	145,00	145,00	145,00	145,00	145,00	--	--	145,00
	Tarragona	Todas las variedades	I	1X-3	105,00	105,00	105,00	105,00	105,00	--	--	105,00
LIMÓN	Alicante	Fino	I	3-4	82,08	81,08	82,07	80,32	82,07	114,77	--	81,72
	Málaga	Fino	I	3-4	89,05	87,38	88,21	89,90	89,05	--	--	88,75
	Murcia	Fino	I	3-4	99,00	100,00	99,00	100,00	99,00	--	--	99,40
MANDARINA	Valencia	Clemenvilla	I	1-2	150,00	150,00	150,00	150,00	141,71	--	--	145,26
NARANJA	Huelva	Navel	I	3-6	90,00	90,00	90,00	90,00	90,00	--	--	90,00
	Sevilla	Navel	I	3-6	100,00	100,00	100,00	100,00	100,00	--	--	100,00
	Castellón	Navelina	I	3-6	85,85	89,06	86,87	87,46	86,13	89,41	--	87,24
	Córdoba	Navelina	I	3-6	88,00	88,00	88,00	88,00	88,00	--	--	88,00
	Huelva	Navelina	I	3-6	85,00	85,00	85,00	85,00	85,00	--	--	85,00
	Valencia	Navelina	I	3-6	85,83	84,94	86,00	88,75	86,85	82,29	80,89	86,48
SATSUMA	Valencia	Owari	I	1X-3	93,25	92,23	93,25	92,07	91,20	--	--	92,31

FRUTAS DE PEPITA

PRODUCTO	MERCADO	VARIEDAD O TIPO	CAT.	CALIBRE	DÍA/MES							
					20/11	21/11	22/11	23/11	24/11	25/11	26/11	PMPS
MANZANA	Gerona	Fuji	I	65-80	135,66	135,66	135,66	135,66	135,66	--	--	135,66
	Lérida	Fuji	I	65-80	--	130,77	--	--	--	--	--	130,77
	Navarra	Fuji	I	65-80	120,00	120,00	120,00	120,00	120,00	--	--	120,00
	Zaragoza	Fuji	I	65-80	115,82	115,82	115,82	115,82	115,82	--	--	115,82
	Gerona	Gala	I	65-80	119,29	119,29	119,29	119,29	119,29	--	--	119,29
	Lérida	Gala	I	65-80	100,77	101,36	102,66	84,50	103,24	--	--	100,71
	Zaragoza	Gala	I	65-80	110,09	110,09	110,09	110,09	110,09	--	--	110,09
	Gerona	Golden Delicious	I	65-80	125,69	125,69	125,69	125,69	125,69	--	--	125,69
	León	Golden Delicious	I	65-80	65,00	65,00	65,00	65,00	65,00	--	--	65,00
	Lérida	Golden Delicious	I	65-80	108,21	112,06	111,83	112,93	112,27	--	--	111,49
	Navarra	Golden Delicious	I	65-80	115,00	115,00	115,00	115,00	115,00	--	--	115,00
	Zaragoza	Golden Delicious	I	65-80	70,90	70,90	70,90	70,90	70,90	--	--	70,90
	Gerona	Granny Smith	-	65-80	119,75	119,75	119,75	119,75	119,75	--	--	119,75
	Lérida	Granny Smith	-	65-80	84,50	84,50	84,50	84,50	84,50	--	--	84,50
	Zaragoza	Granny Smith	-	65-80	93,08	93,08	93,08	93,08	93,08	--	--	93,08
	Lérida	Red Chief	I	65-80	107,40	107,54	107,49	112,25	107,45	--	--	110,58
	Gerona	Red Delicious	I	65-80	122,68	122,68	122,68	122,68	122,68	--	--	122,68
	Zaragoza	Red Delicious	I	65-80	75,25	75,25	75,25	75,25	75,25	--	--	75,25
	Zaragoza	Reineta	I	65-80	123,50	123,50	123,50	123,50	123,50	--	--	123,50
	PERA	Lérida	Blanquilla	I	55-60	94,00	121,97	--	107,66	94,00	--	--
Navarra		Blanquilla	I	55-60	101,00	101,00	101,00	101,00	101,00	--	--	101,00
Zaragoza		Blanquilla	I	55-60	127,72	127,72	127,72	127,72	127,72	--	--	127,72
La Rioja		Conferencia	I	60-65+	120,00	120,00	120,00	120,00	120,00	--	--	120,00
León		Conferencia	I	60-65+	95,00	95,00	95,00	95,00	95,00	--	--	95,00
Lérida		Conferencia	I	60-65+	121,96	117,00	118,91	117,57	119,73	--	--	118,86
Navarra		Conferencia	I	60-65+	133,00	133,00	133,00	133,00	133,00	--	--	133,00
Zaragoza		Conferencia	I	60-65+	112,32	112,32	112,32	112,32	112,32	--	--	112,32
Lérida		Ercolini	I	50-60	99,00	99,00	99,00	99,00	99,00	--	--	99,00

OTRAS FRUTAS

PRODUCTO	MERCADO	VARIEDAD O TIPO	CAT.	CALIBRE	DÍA/MES							
					20/11	21/11	22/11	23/11	24/11	25/11	26/11	PMPS
AGUACATE	Granada	Hass	-	-	265,00	265,00	265,00	265,00	265,00	--	--	265,00
UVA DE MESA	Alicante	Aledo	I	-	280,45	280,45	280,45	280,45	280,45	--	--	280,45

3.1.2. Precios de Producción de Frutas en el Mercado Interior: Precios Medios Ponderados Semanales Nacionales

Referencia: Reglamento Delegado (UE) 2017/891 de la Comisión, de 13 de marzo (DOUE de 25 de mayo). Art. 55 y Anexo VI
Precios a la salida del centro de acondicionamiento de productos seleccionados, embalados y, en su caso, en palés (€/100kg peso neto)

CÍTRICOS

PRODUCTO	MERCADO	VARIEDAD O TIPO	CAT.	CALIBRE	PRECIO MEDIO PONDERADO SEMANAL NACIONAL Semana 47- 2023: 20/11 -26/11
CLEMENTINA	ESPAÑA	Todas las variedades	I	1X-3	110,91
LIMÓN	ESPAÑA	Todas las variedades	I	3-4	95,06
MANDARINA	ESPAÑA	Todas las variedades	I	1-2	145,26
NARANJA	ESPAÑA	Navel	I	3-6	99,16
	ESPAÑA	Navelina	I	3-6	86,50
SATSUMA	ESPAÑA	Todas las variedades	I	1X-3	92,31

FRUTAS DE PEPITA

PRODUCTO	MERCADO	VARIEDAD O TIPO	CAT.	CALIBRE mm	PRECIO MEDIO PONDERADO SEMANAL NACIONAL Semana 47- 2023: 20/11 -26/11
MANZANA	ESPAÑA	Fuji	I	65-80	128,67
	ESPAÑA	Gala	I	65-80	109,40
	ESPAÑA	Golden delicious	I	65-80	111,00
	ESPAÑA	Granny Smith	I	65-80	93,08
	ESPAÑA	Red Delicious y demás Var. Rojas	I	65-80	110,49
PERA	ESPAÑA	Blanquilla	I	55-60	117,28
	ESPAÑA	Conferencia	I	60-65+	116,54

OTRAS FRUTAS

PRODUCTO	MERCADO	VARIEDAD O TIPO	CAT.	CALIBRE	PRECIO MEDIO PONDERADO SEMANAL NACIONAL Semana 47- 2023: 20/11 -26/11
AGUACATE	ESPAÑA	Hass	-	-	265,00
UVA DE MESA	ESPAÑA	Todos los tipos y variedades con pepitas	-	-	280,45

3.2. PRECIOS DE PRODUCCIÓN EN EL MERCADO INTERIOR: PRODUCTOS HORTÍCOLAS

3.2.1. Precios de Producción de Hortícolas en el Mercado Interior:
Precios diarios y Precios Medios Ponderados Semanales en mercados representativos provinciales.

Precios a la salida del centro de acondicionamiento de productos seleccionados, embalados y, en su caso, en palés (€/100 kg peso neto)

HORTALIZAS (1)

PRODUCTO	MERCADO	VARIEDAD O TIPO	CAT.	CALIBRE	DIA/MES							PMPS	
					20/11	21/11	22/11	23/11	24/11	25/11	26/11		
ACELGA	Lugo	Todos los tipos y variedades	-	-	175,83	175,83	175,83	175,83	175,83	175,83	--	--	175,83
	Navarra	Todos los tipos y variedades	-	-	87,00	87,00	87,00	87,00	87,00	87,00	--	--	87,00
AJO	Ciudad Real	Blanco	-	50-60 mm	230,00	230,00	230,00	230,00	230,00	230,00	--	--	230,00
	Cuenca	Blanco	-	50-60 mm	170,00	170,00	170,00	170,00	170,00	170,00	--	--	170,00
	Toledo	Blanco	-	50-60 mm	216,00	216,00	216,00	216,00	216,00	216,00	--	--	216,00
	Albacete	Morado	-	50-80 mm	216,67	216,67	216,67	216,67	216,67	216,67	--	--	216,67
	Ciudad Real	Morado	-	50-80 mm	250,00	250,00	250,00	250,00	250,00	250,00	--	--	250,00
	Córdoba	Morado	-	50-80 mm	240,00	240,00	240,00	240,00	240,00	240,00	--	--	240,00
	Cuenca	Morado	-	50-80 mm	265,00	265,00	265,00	265,00	265,00	265,00	--	--	265,00
	Madrid	Morado	-	50-80 mm	390,00	390,00	390,00	390,00	390,00	390,00	--	--	390,00
	Toledo	Morado	-	50-80 mm	245,00	245,00	245,00	245,00	245,00	245,00	--	--	245,00
	Albacete	Primavera	-	50-60 mm	220,00	220,00	220,00	220,00	220,00	220,00	--	--	220,00
	Ciudad Real	Primavera	-	50-60 mm	225,00	225,00	225,00	225,00	225,00	225,00	--	--	225,00
	Córdoba	Primavera	-	50-60 mm	266,47	266,47	266,47	266,47	266,47	266,47	--	--	266,47
	Cuenca	Primavera	-	50-60 mm	150,00	150,00	150,00	150,00	150,00	150,00	--	--	150,00
	Toledo	Primavera	-	50-60 mm	202,00	202,00	202,00	202,00	202,00	202,00	--	--	202,00
ALCACHOFA	Murcia	Todos los tipos y variedades	-	-	260,00	273,00	270,00	270,00	270,00	270,00	--	--	268,66
APIO	Murcia	Verde	-	-	54,00	56,00	50,00	54,00	56,00	56,00	--	--	54,11
BERENJENA	Almería	Todos los tipos y variedades	-	-	64,00	56,00	45,00	38,82	37,65	37,65	--	--	50,24
	Málaga	Todos los tipos y variedades	-	-	90,00	90,00	90,00	90,00	90,00	90,00	--	--	90,00
BRÓCOLI	Murcia	--	-	-	200,00	195,00	190,00	185,00	190,00	190,00	--	--	191,83
CALABACÍN	Almería	Todas las variedades	-	14-21 g	89,00	87,00	100,00	97,00	99,00	99,00	--	--	94,40
	Málaga	Todas las variedades	-	14-21 g	120,00	120,00	120,00	120,00	120,00	120,00	--	--	120,00
	Murcia	Todas las variedades	-	14-21 g	85,00	80,00	85,00	85,00	80,00	80,00	--	--	82,89
CALABAZA	Murcia	Cacahuete	-	-	38,00	38,00	36,00	36,00	34,00	34,00	--	--	36,31
CEBOLLA	Albacete	Todos los tipos y variedades	-	-	42,20	42,20	42,20	42,20	42,20	42,20	--	--	42,20
	Ávila	Todos los tipos y variedades	-	-	38,00	38,00	38,00	38,00	38,00	38,00	--	--	38,00
	Ciudad Real	Todos los tipos y variedades	-	-	76,00	76,00	75,00	75,00	75,00	75,00	--	--	75,40
	Cuenca	Todos los tipos y variedades	-	-	84,00	84,00	84,00	84,00	84,00	84,00	--	--	84,00
	Lérida	Todos los tipos y variedades	-	-	52,80	52,80	52,80	52,80	52,80	52,80	--	--	52,80
	Madrid	Todos los tipos y variedades	-	-	60,00	60,00	60,00	60,00	60,00	60,00	--	--	60,00
	Segovia	Todos los tipos y variedades	-	-	53,00	53,00	53,00	53,00	53,00	53,00	--	--	53,00
	Toledo	Todos los tipos y variedades	-	-	82,90	82,90	82,90	82,90	82,90	82,90	--	--	82,90
CHAMPIÑÓN	Albacete	Cerrado	-	30-65 mm	185,45	185,45	185,45	185,45	185,45	185,45	--	--	185,45
	Cuenca	Cerrado	-	30-65 mm	189,97	189,97	189,97	189,97	189,97	189,97	--	--	189,97
	La Rioja	Cerrado	-	30-65 mm	250,00	250,00	250,00	250,00	250,00	250,00	--	--	250,00
	Navarra	Cerrado	-	30-65 mm	270,00	270,00	270,00	270,00	270,00	270,00	--	--	270,00
COLIFLOR	Barcelona	Todos los tipos y variedades	-	-	214,88	214,88	214,88	214,88	214,88	214,88	--	--	214,88
	Granada	Todos los tipos y variedades	-	-	215,82	215,82	215,82	215,82	215,82	215,82	--	--	215,82
	La Rioja	Todos los tipos y variedades	-	-	105,25	105,25	105,25	105,25	105,25	105,25	--	--	105,25
	Murcia	Todos los tipos y variedades	-	-	145,00	155,00	155,00	165,00	150,00	150,00	--	--	153,33
	Toledo	Todos los tipos y variedades	-	-	89,90	90,00	99,00	100,00	100,00	100,00	--	--	95,78

Precios a la salida del centro de acondicionamiento de productos seleccionados, embalados y, en su caso, en palés (C/100 kg peso neto)

HORTALIZAS (y II)

PRODUCTO	MERCADO	VARIEDAD O TIPO	CAT.	CALIBRE	DIA/MES							PMPS
					20/11	21/11	22/11	23/11	24/11	25/11	26/11	
COL-REPOLLO	Madrid	Hoja lisa	-	-	75,00	75,00	75,00	75,00	75,00	--	--	75,00
	Málaga	Hoja lisa	-	-	77,00	77,00	77,00	77,00	77,00	--	--	77,00
	Murcia	Hoja lisa	-	-	110,00	100,00	115,00	110,00	120,00	--	--	110,78
	Barcelona	Todos los tipos y variedades	-	-	82,05	82,05	82,05	82,05	82,05	--	--	82,05
	León	Todos los tipos y variedades	-	-	50,00	50,00	50,00	50,00	50,00	--	--	50,00
	Lugo	Todos los tipos y variedades	-	-	92,67	92,67	92,67	92,67	92,67	--	--	92,67
	Pontevedra	Todos los tipos y variedades	-	-	86,70	86,70	86,70	86,70	86,70	--	--	86,70
Segovia	Todos los tipos y variedades	-	-	62,00	62,00	62,00	62,00	62,00	--	--	62,00	
ESCAROLA	Murcia	Todos los tipos y variedades	-	-	80,00	82,00	88,00	80,00	80,00	--	--	81,92
	Navarra	Todos los tipos y variedades	-	-	150,00	150,00	150,00	150,00	150,00	--	--	150,00
Toledo	Todos los tipos y variedades	-	-	71,00	71,00	71,00	71,00	71,00	--	--	71,00	
	Murcia	Todos los tipos y variedades	-	-	145,00	147,00	147,00	148,00	141,00	--	--	145,40
ESPINACA	Toledo	Todos los tipos y variedades	-	-	120,00	120,00	120,00	120,00	120,00	--	--	120,00
	Almería	Plana	-	-	285,00	281,76	260,00	255,00	264,00	--	--	269,15
JUDÍA VERDE	Granada	Plana	-	-	283,00	328,00	297,00	230,00	244,00	256,00	--	276,53
	Málaga	Plana	-	-	215,00	215,00	215,00	215,00	215,00	--	--	215,00
	Lérida	Todos los tipos y variedades	-	-	371,00	371,00	371,00	371,00	371,00	--	--	371,00
LECHUGA	Murcia	Baby	I	-	100,00	103,00	100,00	102,00	100,00	--	--	100,99
	Murcia	Iceberg	I	400g y+	83,00	80,00	80,00	83,00	80,00	--	--	81,06
	Murcia	Romana	I	400g y+	45,00	45,00	35,00	35,00	45,00	--	--	41,06
	Lérida	Todos los tipos y variedades	I	400g y+	79,47	79,47	79,47	79,47	79,47	--	--	79,47
	Navarra	Todos los tipos y variedades	I	400g y+	153,00	153,00	153,00	153,00	153,00	--	--	153,00
	Segovia	Todos los tipos y variedades	I	400g y+	90,00	90,00	90,00	90,00	90,00	--	--	90,00
	Almería	Piel de Sapo	-	-	--	71,00	73,00	69,00	73,00	69,00	--	70,60
PEPINO	Almería	De Almería	-	350-500 g	78,95	66,29	53,81	55,14	61,20	54,71	--	62,01
	Granada	De Almería	-	350-500 g	110,00	98,00	90,00	84,00	90,00	91,00	--	97,19
	Madrid	Español	-	-	100,00	100,00	100,00	100,00	100,00	--	--	100,00
Murcia	Español	-	-	120,00	125,00	130,00	100,00	120,00	--	--	119,29	
	Granada	Cuadrado Color	I	70 mm y +	--	174,00	162,59	169,00	161,89	--	--	166,56
	Almería	Cuadrado Verde	I	70 mm y +	107,27	111,82	110,00	99,09	107,27	--	--	107,09
Málaga	Italiano Verde	I	41 mm y +	95,00	95,00	95,00	95,00	95,00	--	--	95,00	
	Ciudad Real	Todos los tipos y variedades	I	41 mm y +	150,00	152,00	155,00	157,00	160,00	--	--	154,80
PUERRO	Barcelona	Todos los tipos y variedades	-	-	101,75	101,75	101,75	101,75	101,75	--	--	101,75
	León	Todos los tipos y variedades	-	-	95,00	95,00	95,00	95,00	95,00	--	--	95,00
	Navarra	Todos los tipos y variedades	-	-	97,00	97,00	97,00	97,00	97,00	--	--	97,00
	Pontevedra	Todos los tipos y variedades	-	-	204,50	204,50	204,50	204,50	204,50	--	--	204,50
	Segovia	Todos los tipos y variedades	-	-	99,00	99,00	99,00	99,00	99,00	--	--	99,00
	Toledo	Todos los tipos y variedades	-	-	134,75	134,75	140,00	145,00	148,00	--	--	140,50
TOMATE	Almería	Cereza	I	-	--	183,00	186,00	171,00	185,00	207,00	--	186,53
	Granada	Cereza	I	-	236,98	236,98	236,98	236,98	236,98	--	--	236,98
	Murcia	Cereza	I	-	200,00	180,00	200,00	150,00	180,00	--	--	181,54
	Almería	Racimo	I	-	--	166,00	160,00	157,00	159,00	156,00	--	159,97
	Granada	Racimo	I	-	195,00	195,00	195,00	195,00	195,00	--	--	195,00
	Almería	Redondo	I	57-100mm	127,28	124,00	126,00	126,00	109,77	119,00	--	121,44
	Granada	Redondo	I	57-100mm	145,00	145,00	145,00	145,00	145,00	--	--	145,00
	Málaga	Redondo	I	57-100mm	155,00	155,00	155,00	155,00	155,00	--	--	155,00
	Murcia	Redondo	I	57-100mm	152,00	154,00	140,00	150,00	140,00	--	--	147,03
	ZANAHORIA	Cádiz	Todos los tipos y variedades	-	-	103,60	103,60	103,60	103,60	103,60	--	--
Segovia		Todos los tipos y variedades	-	-	50,00	50,00	50,00	50,00	50,00	--	--	50,00
Toledo		Todos los tipos y variedades	-	-	45,00	45,00	45,00	45,00	45,00	--	--	45,00
Valladolid		Todos los tipos y variedades	-	-	44,00	44,00	44,00	44,00	44,00	--	--	44,00

3.2.2. Precios de Producción de Hortícolas en el Mercado Interior: Precios Medios Ponderados Semanales Nacionales

Referencia: Reglamento Delegado (UE) 2017/891 de la Comisión, de 13 de marzo (DOUE de 25 de mayo). Art. 55 y Anexo VI

Precios a la salida del centro de acondicionamiento de productos seleccionados, embalados y, en su caso, en palés (€/100kg peso neto)

HORTALIZAS

PRODUCTO	MERCADO	VARIEDAD O TIPO	CAT.	CALIBRE	PRECIO MEDIO PONDERADO SEMANAL NACIONAL Semana 47- 2023: 20/11 -26/11
AJO	ESPAÑA	Blanco	-	50-60 mm	224,18
	ESPAÑA	Morado	-	45-55 mm	239,18
	ESPAÑA	Primavera	-	50-60 mm	220,39
BERENJENA	ESPAÑA	Todos los tipos y variedades	-	40+ /70+	51,30
CALABACÍN	ESPAÑA	Todos los tipos y variedades	-	14-21	96,39
CEBOLLA	ESPAÑA	Todos los tipos y variedades	-	-	56,87
CHAMPIÑÓN	ESPAÑA	Cerrado	-	Medio (30-65 mm)	205,07
COLIFLOR	ESPAÑA	Todos los tipos y variedades	-	-	167,81
COL-REPOLLO	ESPAÑA	Todos los tipos y variedades	-	-	89,94
JUDÍA VERDE	ESPAÑA	Todos los tipos y variedades	-	-	265,26
LECHUGA	ESPAÑA	Todos los tipos y variedades	I	400 g o superior	83,55
MELÓN	ESPAÑA	Todos los tipos y variedades	-	-	70,60
PEPINO	ESPAÑA	Variedades lisas	-	350-500 g	75,47
PIMIENTO	ESPAÑA	Todos los tipos y variedades	I	40 mm o superior	114,41
PUERRO	ESPAÑA	Todos los tipos y variedades	-	-	101,79
TOMATE	ESPAÑA	Cereza	I	-	199,52
	ESPAÑA	Racimo	I	-	167,38
	ESPAÑA	Redondo	I	57-100mm	132,23
ZANAHORIA	ESPAÑA	Todos los tipos y variedades	-	-	48,92

4. PRECIOS REPRESENTATIVOS DE PRODUCTOS GANADEROS

4.1. PRECIOS REPRESENTATIVOS DE PRODUCTOS GANADEROS: BOVINO

4.1.1. Precios Medios Nacionales de Canales de Bovino Pesado

PRECIO MEDIO NACIONAL (€/100kg Canal) DE CANALES DE BOVINO PESADO SEGÚN MODELO COMUNITARIO DE CLASIFICACIÓN R 2017/1182, R 2017/1184, RD 815/2018 (Euro/100kg canal)

CATEGORÍA	CLASE DE CONFORMACIÓN Y DE ESTADO DE ENGRASAMIENTO	Semana 46 13-19/11 2023	Semana 47 20-26/11 2023	Variación €
Categoría A: Canales de machos jóvenes sin castrar de más de un año y menos de dos	Muy buena y poco cubierta (U-2)	518,22	518,90	0,68
	Muy buena y cubierta (U-3)	511,66	510,21	-1,45
	Precio medio ponderado Categoría U	515,84	515,73	-0,11
	Buena y poco cubierta (R-2)	506,55	506,96	0,41
	Buena y cubierta (R-3)	505,87	499,42	-6,45
	Precio medio ponderado Categoría R	506,23	503,48	-2,75
	Menos buena y poco cubierta (O-2)	464,06	462,35	-1,71
	Menos buena y cubierta (O-3)	466,60	467,04	0,44
	Precio medio ponderado Categoría O	465,09	464,25	-0,84
Categoría D: Canales de hembras que hayan parido	Mediocre y poco cubierta (P-2)	282,91	277,37	-5,54
	Mediocre y cubierta (P-3)	322,37	304,15	-18,22
	Precio medio ponderado Categoría P	290,22	282,33	-7,89
	Buena y cubierta (R-3)	369,03	375,46	6,43
	Buena y grasa (R-4)	425,14	436,38	11,24
	Precio medio ponderado Categoría R	380,96	388,41	7,45
	Menos buena y poco cubierta (O-2)	324,39	323,99	-0,40
	Menos buena y cubierta (O-3)	351,90	366,48	14,58
Menos buena y grasa (O-4)	415,95	419,16	3,21	
	Precio medio ponderado Categoría O	351,27	359,26	7,99
Categoría E: Canales de otras hembras (de 12 meses o más)	Muy buena y poco cubierta (U-2)	537,84	555,70	17,86
	Muy buena y cubierta (U-3)	542,98	542,25	-0,73
	Precio medio ponderado Categoría U	541,45	546,25	4,80
	Buena y poco cubierta (R-2)	496,65	483,29	-13,36
	Buena y cubierta (R-3)	510,83	518,22	7,39
	Buena y grasa (R-4)	550,69	519,02	-31,67
	Precio medio ponderado Categoría R	510,54	509,67	-0,87
	Menos buena y poco cubierta (O-2)	418,45	422,06	3,61
Menos buena y cubierta (O-3)	476,01	478,33	2,32	
Menos buena y grasa (O-4)	473,48	485,64	12,16	
	Precio medio ponderado Categoría O	462,85	465,92	3,07
Categoría Z: Canales de animales desde 8 a menos de 12 meses	Muy buena y poco cubierta (U-2)	540,10	538,06	-2,04
	Muy buena y cubierta (U-3)	524,00	527,73	3,73
	Precio medio ponderado Categoría U	531,04	532,25	1,21
	Buena y poco cubierta (R-2)	513,26	528,28	15,02
	Buena y cubierta (R-3)	517,81	526,27	8,46
	Precio medio ponderado Categoría R	516,63	526,79	10,16
	Menos buena y poco cubierta (O-2)	457,72	449,41	-8,31
	Menos buena y cubierta (O-3)	492,71	498,36	5,65
	Precio medio ponderado Categoría O	468,69	464,76	-3,93

4.1.2. Precios Medios Nacionales del Bovino Vivo

R 2017/1182, R 2017/1184 (Euro/100 kg vivo)

BOVINO VIVO	Semana 46 13-19/11 2023	Semana 47 20-26/11 2023	Variación €
Machos hasta 480 Kg. vivo	293,02	293,05	0,03
Machos de más de 480 kg. vivo	271,65	271,84	0,19
Hembras que hayan parido	144,43	144,36	-0,07
Otras hembras de hasta 380 Kg. vivo	301,58	301,59	0,01
Otras hembras de más de 380 Kg. vivo	301,48	301,55	0,07

4.1.3. Precios Medios Nacionales de Otros Animales de la Especie Bovina

OTROS BOVINOS	Semana 46 13-19/11 2023	Semana 47 20-26/11 2023	Variación €
TERNEROS DE 8 DÍAS A 4 SEMANA (Euro/cabeza)			
Macho frisón	93,70	93,86	0,16
Macho cruzado	234,70	239,08	4,38
Hembra frisón	82,24	76,89	-5,35
Hembra cruzado	173,59	169,51	-4,08
<i>Media ponderada nacional (Euro/Cabeza)</i>	156,19	156,33	0,14
TERNEROS DE 6 HASTA 12 MESES (Euro/100kg vivo)			
Macho frisón (base 200 kg)	191,63	193,44	1,81
Macho cruzado (base 200 kg)	361,90	363,49	1,59
Hembra frisón (base 200 kg)	315,00	315,00	0,00
Hembra cruzado (base 200 kg)	261,89	261,89	0,00
<i>Media ponderada nacional (Euro/100kg vivo)</i>	316,78	317,75	0,97

4.2. PRECIOS REPRESENTATIVOS DE PRODUCTOS GANADEROS: OVINO

4.2.1. Precios Medios Nacionales de Canales de Ovino Frescas o Refrigeradas

R 2017/1182, R 2017/1184 (Euro/100 kg canal)

CORDEROS I Y II	Semana 46 13-19/11 2023	Semana 47 20-26/11 2023	Variación €
Corderos I (12 a 13 kg/canal)	966,33	972,65	6,32
Corderos II (13,1 a 16 kg/canal)	920,46	923,78	3,32
<i>Media ponderada</i>	943,39	948,22	4,83

PRECIOS MEDIOS DE CANALES DE OVINO FRESCAS O REFRIGERADAS EN LOS MERCADOS NACIONALES REPRESENTATIVOS

MERCADO REPRESENTATIVO - Cordero 9-19 kg	Semana 46 13-19/11 2023	Semana 47 20-26/11 2023	Variación €
Barcelona	1.089,58	1.099,65	10,07
Madrid	1.058,55	1.058,55	0,00
Valencia	940,83	985,09	44,26
Albacete	1.007,20	1.026,00	18,80
Extremadura	1.015,28	1.015,29	0,01
Segovia	956,81	957,25	0,44
Toledo	985,02	990,92	5,90
Zaragoza	1.041,48	1.050,64	9,16
<i>Media ponderada</i>	1.003,41	1.009,03	5,62

4.3. PRECIOS REPRESENTATIVOS DE PRODUCTOS GANADEROS: PORCINO

4.3.1. Precios Medios de Canales de Porcino de Capa Blanca

CLASIFICACIÓN EUROP R 2017/1182, R 2017/1184 (Euro/100kg canal)

	Clase S (>60% contenido magro)			Clase E (60%-55% contenido magro)			Clase U (55%-50% contenido magro)		
	Semana 46 13-19/11 2023	Semana 47 20-26/11 2023	Variación C	Semana 46 13-19/11 2023	Semana 47 20-26/11 2023	Variación C	Semana 46 13-19/11 2023	Semana 47 20-26/11 2023	Variación C
PRECIO MEDIO NACIONAL	207,67	208,65	0,98	198,70	201,36	2,66	207,76	208,46	0,70

	Clase R (50%-45% contenido magro)			Clase O (45%-40% contenido magro)			Clase P (<40% contenido magro)		
	Semana 46 13-19/11 2023	Semana 47 20-26/11 2023	Variación C	Semana 46 13-19/11 2023	Semana 47 20-26/11 2023	Variación C	Semana 46 13-19/11 2023	Semana 47 20-26/11 2023	Variación C
PRECIO MEDIO NACIONAL	205,54	206,16	0,62	202,48	200,74	-1,74	194,43	196,80	2,37

4.3.2. Precios Medios en Mercados Representativos Provinciales de Porcino Cebado (*)

MERCADO REPRESENTATIVO	SELECTO (nivel menor de grasa)			NORMAL (nivel normal de grasa)			GRASO (nivel mayor de grasa)		
	Semana 46 13-19/11 2023	Semana 47 20-26/11 2023	Variación C	Semana 46 13-19/11 2023	Semana 47 20-26/11 2023	Variación C	Semana 46 13-19/11 2023	Semana 47 20-26/11 2023	Variación C
Barcelona	-	-	-	1,70	1,70	0,00	1,67	1,67	0,00
Huesca	1,65	1,65	0,00	1,63	1,63	0,00	1,61	1,61	0,00
Lleida	1,65	1,65	0,00	1,64	1,63	-0,01	1,62	1,62	0,00
Murcia	1,68	1,68	0,00	1,67	1,67	0,00	1,66	1,66	0,00
Pontevedra	1,68	1,68	0,00	1,65	1,65	0,00	2,14	2,14	0,00
Salamanca	1,68	1,67	-0,01	1,66	1,66	0,00	1,62	1,61	-0,01
Segovia	1,65	1,65	0,00	1,64	1,64	0,00	1,90	1,90	0,00
Zaragoza	1,68	1,68	0,00	1,64	1,64	0,00	1,63	1,63	0,00

(*) En Euro/kg vivo

4.3.3. Precios Medios de Porcino Precoz, Lechones y Otras Calidades

(Euro/100kg vivo)

CERDAS DE DESVIEJE	Semana 46		Variación €
	13-19/11	2023	
Cerdas de Desvieje	76,52	76,52	0,00
CERDOS CEBADOS			
Categoría U	159,97	160,52	0,55
LECHONES			
Lleida.Base 20kg de peso.	317,50	327,50	10,00
Segovia.Base 20kg de peso.	380,00	380,00	0,00
Media nacional. Calidad Normal. Base 20 kg de	353,76	363,94	10,18

4.3.4. Precios Medios de Porcino: Tronco Ibérico

(Euro/100kg vivo)

TOSTONES	Semana 46		Variación €
	13-19/11	2023	
De 5 a 9 kilos	632,86	761,43	128,57
De 9 a 12 kilos	877,86	945,71	67,85
LECHONES			
Lechón Ibérico Cruzado Base 23 kg	366,79	378,00	11,21
MARRANOS			
Marranos Ibéricos de 35 a 60 kg	368,00	368,00	0,00
PRIMALES			
Primales Ibéricos de 60 a 100 kg	300,00	300,00	0,00
CERDO CEBADO			
Cerdo Cebado (Intensivo)	226,36	226,36	0,00
Cerdo Cebado de Campo (Extensivo)	246,65	246,88	0,23
Cerdo Cebado de Bellota 100% Ibérico	--	--	--
DESVIEJE			
Reproductores de desvieje	156,52	156,52	0,00
REPRODUCTORES			
Reproductores >6 meses	388,50	388,50	0,00
CASTRONAS			
Castronas	121,74	121,74	0,00

Denominaciones de acuerdo con la Norma de Calidad (RD 4/2014)

Para información sobre precios de productos agrícolas y ganaderos en otros Estados Miembros de la UE:

<https://agridata.ec.europa.eu/extensions/DataPortal/prices.html>



MINISTERIO
DE AGRICULTURA, PESCA
Y ALIMENTACIÓN