

# PRECIOS COYUNTURALES



**SEMANA 48 – 2024**

**Del 25 de noviembre**

**al 1 de diciembre**



**SUBSECRETARÍA**

Subdirección General de Análisis, Coordinación y Estadística

[sgapc@mapa.es](mailto:sgapc@mapa.es)

<https://www.mapa.gob.es/es/estadistica/temas/>

Publicación elaborada por la  
Subsecretaría  
Subdirección General de Análisis, Coordinación y Estadística

**MINISTERIO  
DE AGRICULTURA, PESCA  
Y ALIMENTACIÓN**

© Ministerio de Agricultura, Pesca y Alimentación  
Secretaría General Técnica  
Centro de Publicaciones  
Catálogo de Publicaciones de la Administración General del Estado:  
<https://cpage.mpr.gob.es/>

N.I.P.O.: 003190900

Se permite la utilización, copia o reproducción de los datos de este Boletín siempre que se cite expresamente su procedencia.

---

# Índice:

---

	PÁGINA
<b>PRECIOS MEDIOS NACIONALES.....</b>	<b>4</b>
PRECIOS MEDIOS NACIONALES DE PRODUCTOS AGRÍCOLAS.....	4 - 6
PRECIOS MEDIOS NACIONALES DE PRODUCTOS GANADEROS.....	7 - 8
<b>PRECIOS EN MERCADOS REPRESENTATIVOS DE CEREALES, VINOS Y ACEITES.....</b>	<b>9</b>
PRECIOS MEDIOS EN MERCADOS REPRESENTATIVOS DE CEREALES.....	9 - 11
PRECIOS MEDIOS EN MERCADOS REPRESENTATIVOS DE VINOS.....	12
PRECIOS MEDIOS EN MERCADOS REPRESENTATIVOS DE ACEITES.....	13
<b>PRECIOS DE PRODUCCIÓN DE FRUTAS Y HORTALIZAS EN EL MERCADO INTERIOR.....</b>	<b>14</b>
PRECIOS DE PRODUCCIÓN EN EL MERCADO INTERIOR: FRUTAS.....	14
PRECIOS DE PRODUCCIÓN EN EL MERCADO INTERIOR: PRODUCTOS HORTÍCOLAS.....	16 - 17
<b>PRECIOS REPRESENTATIVOS DE PRODUCTOS GANADEROS.....</b>	<b>18</b>
PRECIOS REPRESENTATIVOS DE PRODUCTOS GANADEROS: BOVINO.....	18
PRECIOS REPRESENTATIVOS DE PRODUCTOS GANADEROS: OVINO.....	19
PRECIOS REPRESENTATIVOS DE PRODUCTOS GANADEROS: PORCINO.....	20 - 21



## 1. PRECIOS MEDIOS NACIONALES

### 1.1. PRECIOS MEDIOS NACIONALES DE PRODUCTOS AGRÍCOLAS

1.1.1. Precios Medios Nacionales de Cereales, Arroz, Oleaginosas, Tortas, Proteicos, Vinos y Aceites.					
PRODUCTOS AGRÍCOLAS (especificaciones)		Semana 47 18/11 - 24/11 2024	Semana 48 25/11 - 01/12 2024	Variación semanal euros	Variación semanal %
<b>CEREALES</b>					
(1)	Trigo blando panificable (€/t)	227,03	227,99	0,96	0,42
(1)	Trigo duro (€/t)	281,42	286,06	4,64	1,65
(1)	Cebada pienso (€/t)	206,90	207,80	0,90	0,43
(1)	Cebada malta (€/t)	232,35	227,44	-4,91	-2,11
(1)	Maíz grano (€/t)	230,82	232,44	1,62	0,70
<b>ARROZ</b>					
(2)	Arroz cáscara japónica (€/t)	519,37	520,51	1,14	0,22
(2)	Arroz cáscara índica (€/t)	400,00	400,00	0,00	0,00
(3)	Arroz blanco japónica (€/t)	1277,75	1271,23	-6,52	-0,51
(3)	Arroz blanco índica (€/t)	1150,00	1150,00	0,00	0,00
(3)	Arroz blanco vaporizado (€/t)	1075,00	1075,00	0,00	0,00
(3)	Arroz partido (€/t)	503,26	503,64	0,38	0,08
<b>SEMILLAS OLEAGINOSAS</b>					
(4)	Pipa de girasol alto oleico (€/t)	521,12	519,29	-1,83	-0,35
(4)	Pipa de girasol convencional (€/t)	444,48	446,53	2,05	0,46
(4)	Colza (€/t)	430,06	434,11	4,06	0,94
<b>TORTAS DE GIRASOL Y SOJA</b>					
(9)	Torta de girasol. 34%-36% proteína (€/t)	205,10	204,86	-0,24	-0,12
(9)	Torta de soja. 44%-47% proteína (€/t)	361,89	357,68	-4,21	-1,16
<b>PROTEICOS</b>					
(10)	Alfalfa. Balas 1ª Cat. 16,5%-18% proteína (€/t)	195,32	196,52	1,20	0,61
(10)	Alfalfa. Pellets estándar. 14%-16% proteína (€/t)	169,31	167,64	-1,67	-0,99
(4)	Guisantes secos (€/t)	274,33	274,61	0,28	0,10
(2)	Lentejas (€/t)	932,14	932,15	0,01	0,00
(2)	Garbanzos (€/t)	525,04	526,42	1,38	0,26
(2)	Habas secas (€/t)	311,55	312,36	0,81	0,26
<b>VINOS</b>					
(5)	Vino blanco sin DOP/IGP (€/hectolitro)	46,71	48,49	1,78	3,81
(5)	Vino tinto sin DOP/IGP, 12 p. color (€/hectolitro)	43,63	44,25	0,62	1,42
<b>ACEITE DE OLIVA Y ORUJO</b>					
(6)	Aceite de oliva virgen extra < 0,8º (€/100 kg)	558,94	543,41	-15,53	-2,78
(6)	Aceite de oliva virgen, de 0,8º a 2º (€/100 kg)	509,59	500,88	-8,71	-1,71
(6)	Aceite de oliva lampante > 2º (€/100 kg)	476,30	471,37	-4,93	-1,04
(7)	Aceite de oliva refinado (€/100 kg)	513,56	494,47	-19,09	-3,72
(8)	Aceite de orujo de oliva crudo (€/100 kg)	186,98	178,91	-8,07	-4,32
(7)	Aceite de orujo de oliva refinado (€/100 kg)	318,46	309,78	-8,68	-2,73
<b>ACEITE DE GIRASOL</b>					
(7)	Aceite de girasol refinado convencional (€/100 kg)	128,87	129,37	0,50	0,39
(7)	Aceite de girasol refinado alto oleico (€/100 kg)	157,41	158,51	1,10	0,70
<b>ACEITE DE SOJA</b>					
(7)	Aceite refinado de soja (€/100 kg)	133,50	133,27	-0,23	-0,17

#### Posición comercial:

(1) Salida de almacén carraído o entregado al transformador después de intermediario; (2) Granel sobre almacén agricultor/cooperativa  
(3) Salida granel industria; (4) Almacén comprador mayorista; (5) Salida bodega; (6) Salida almazara; (7) Salida industria refinadora  
(8) Salida industria extractora; (9) Salida industria molturadora; (10) Salida industria deshidratadora; (11) Entrada a entamadora

### COMENTARIOS DE MERCADO

• **CEREALES (▲▼):** Ascensos en casi todas las cotizaciones medias: **trigo duro** (1,65 %), **maíz grano** (0,70 %), **cebada pienso** (0,43 %) y **trigo blando** (0,42 %). El único dispar es la **cebada malta** (-2,11 %).

• **ARROZ (▲▼=):** Movimientos ligeros en algunos tipos, incluyendo la bajada en el **blanco japónica** (-0,51 %) y las subidas en el **partido** (0,08 %) y el **cáscara japónica** (0,22 %). Repiten cotización el resto de tipos en seguimiento (0,00 %).

• **SEMILLAS OLEAGINOSAS (▲▼):** Incrementan su precio medio la **colza** (0,94 %) y la **semilla de girasol convencional** (0,94 % y 0,46 %, respectivamente). Se deprecia la **semilla de girasol alto oleico** (-0,35 %).

• **TORTAS DE GIRASOL Y SOJA (▼):** Comportamiento idéntico de los precios en las **tortas oleaginosas**, pues descienden tanto, y sobre todo, la **torta de soja** (-1,16 %), como la **torta de girasol** (-0,12 %).

• **PROTEICOS (▲▼=):** Al alza la mayoría: **alfalfa balas** (0,61 %), **habas secas** y **garbanzos**, con la misma fuerza (0,26 % cada uno) y **guisantes** (0,10 %). La única que baja es la alfalfa pellets (-0,99 %). Repiten precio las **lentejas** (0,00 %).

• **VINOS (▲):** Se aprecian el **vino blanco sin DOP/IGP** (3,81 %) y el **vino tinto sin DOP/IGP** (1,42 %).

• **ACEITE DE OLIVA Y ORUJO (▼):** Los descensos se prorrogan en todas las cotizaciones: **aceite orujo de oliva crudo** (-4,32 %), **aceite de oliva refinado** (-3,72 %), **aceite de oliva virgen extra** (-2,78 %), **aceite de orujo de oliva refinado** (-2,73 %), **aceite de oliva virgen** (-1,71 %) y **aceite de oliva lampante** (-1,04 %).

• **ACEITES DE SEMILLAS (▲▼):** Subidas en el **aceite de girasol**: tanto **refinado alto oleico** (0,70 %), como **refinado convencional** (0,39 %). Bajada única en el **aceite de soja** (-0,17 %).

1.1.2. Precios Medios Nacionales en Origen de Frutas y Hortalizas					
PRODUCTOS AGRÍCOLAS (especificaciones)		Semana 47 18/11-24/11 2024	Semana 48 25/11-01/12 2024	Variación semanal euros	Variación semanal %
<b>FRUTAS</b>					
(1)	Clementina (C/100 kg)	45,38	45,44	0,06	0,13
(1)	Limón (C/100 kg)	35,37	35,14	-0,24	-0,67
(1)	Mandarina (C/100 kg)	55,51	60,73	5,22	9,41
(1)	Naranja Grupo Blancas (C/100 kg)	27,05	27,01	-0,04	-0,14
(1)	Naranja Salustiana (C/100 kg)*	27,05	27,01	-0,04	-0,14
(1)	Naranja Grupo Navel (C/100 kg)	28,85	30,38	1,53	5,31
(1)	Naranja Lanelate (C/100 kg)*	-	40,70	-	-
(1)	Naranja Navel (C/100 kg)*	28,88	27,88	-1,00	-3,46
(1)	Naranja Navelina (C/100 kg)*	28,21	27,16	-1,05	-3,70
(1)	Manzana Fuji (C/100 kg)*	70,00	69,41	-0,59	-0,84
(1)	Manzana Gala (C/100 kg)*	58,04	59,09	1,05	1,81
(1)	Manzana Golden (C/100 kg)*	54,87	55,87	1,00	1,81
(1)	Manzana Granny Smith (C/100 kg)*	60,00	60,00	0,00	0,00
(1)	Manzana Red Delicious y demás var. rojas (C/100 kg)*	52,50	52,50	0,00	0,00
(1)	Pera Blanquilla (C/100 kg)	72,43	74,64	2,21	3,06
(1)	Pera Conferencia (C/100 kg)	79,42	79,73	0,31	0,39
(1)	Aguacate (C/100 kg)	159,89	163,12	3,23	2,02
(1)	Caqui (C/100 kg)	57,91	58,76	0,84	1,46
(1)	Granada (C/100 kg)	65,87	65,86	-0,01	-0,02
(1)	Higos y Brevas (C/100 kg)	250,47	250,47	0,00	0,00
(1)	Plátano (C/100 kg)*	43,57	43,61	0,04	0,09
(1)	Uva de mesa sin pepitas (C/100 kg)	77,55	78,00	0,45	0,58
<b>HORTALIZAS</b>					
(1)	Acelga (C/100 kg)	72,27	70,47	-1,80	-2,49
(1)	Ajo (C/100 kg)	189,26	188,11	-1,15	-0,61
(1)	Alcachofa (C/100 kg)	190,27	168,79	-21,48	-11,29
(1)	Berenjena (C/100 kg)	59,05	56,22	-2,83	-4,79
(1)	Brócoli (C/100 kg)	58,19	60,63	2,44	4,19
(1)	Calabacín (C/100 kg)	36,48	35,79	-0,69	-1,90
(1)	Cebolla (C/100 kg)	22,61	22,52	-0,10	-0,43
(1)	Champiñón (C/100 kg)	202,73	202,44	-0,29	-0,14
(1)	Col repollo hoja lisa (C/100 kg)	78,52	78,21	-0,31	-0,39
(1)	Coliflor (C/100 kg)	51,67	53,76	2,09	4,04
(1)	Escarola (C/100 ud)	51,01	45,71	-5,30	-10,39
(1)	Espinaca (C/100 kg)	100,31	99,84	-0,47	-0,47
(1)	Haba verde (C/100 kg)	194,79	182,93	-11,86	-6,09
(1)	Judía verde tipo plana (C/100 kg)	199,58	217,35	17,78	8,91
(1)	Lechuga Romana (C/100 ud)	30,44	30,58	0,15	0,48
(1)	Pepino (C/100 kg)	45,05	50,81	5,76	12,78
(1)	Pimiento verde tipo italiano (C/100 kg)	84,19	69,14	-15,05	-17,88
(1)	Puerro (C/100 kg)	75,29	75,11	-0,18	-0,24
(1)	Tomate cereza (C/100 kg)*	169,09	151,83	-17,26	-10,21
(1)	Tomate racimo (C/100 kg)*	78,25	46,36	-31,89	-40,76
(1)	Tomate redondo liso (C/100 kg)*	91,60	60,60	-31,00	-33,85
(1)	Zanahoria (C/100 kg)	29,95	29,95	0,00	0,00
(1)	Patata (C/100 kg)	36,78	34,79	-1,99	-5,40

**Posición comercial:**

(1) Granel: En árbol, finca, almacén agricultor, alhóndiga, lonja, etc. En cítricos y uva de mesa, los precios se dan "en árbol" y "en cepa" respectivamente. Los precios del plátano, por las peculiaridades de su comercialización, son estimados a partir de las cotizaciones obtenidas y contrastadas por la organización de productores (OP), en la posición comercial "venta en verde al madurador".

\*Precios notificados a la Comisión Europea (art. 11 y anexo I.5.c del Reglamento de Ejecución (UE) 2017/1185).

**COMENTARIOS DE MERCADO**

● **CÍTRICOS (▲▼):** Leves descensos de los precios medios en árbol tanto del **limón** (-0,67 %) como de las **naranjas blancas** (-0,14 %), mientras que se aprecian, nuevamente, el resto de productos del grupo: más significativamente en los casos de la **mandarina** (9,41 %) y las **naranjas tipo Navel** (5,31 %), y, muy ligeramente, en el de la **clementina** (0,13 %).

● **FRUTA DE PEPITA (▲▼):** A excepción de la **manzana Fuji** (-0,84 %), vuelven a registrarse incrementos de las cotizaciones en origen para las referencias de este apartado: **pera Blanquilla** (3,06 %), **manzanas Gala** (1,81 %) y **Golden** (1,81 %), y **pera Conferencia** (0,39 %); repiten valor las **manzanas Granny Smith** y **Rojas**.

● **OTRAS FRUTAS (▲▼):** Movimientos de escasa importancia en este epígrafe, observándose ascensos en el **aguacate** (2,02 %), el **caqui** (1,46 %), y, muy ligeros, en la **uva sin pepitas** (0,06 %) y el **plátano** (0,09 %). Apenas apreciable el descenso en la **granada** (-0,02 %). Nueva repetición en el **higo**.

● **HORTALIZAS (▼▲):** De nuevo esta semana, el número de hortalizas con cotizaciones descendentes supera al de los que ven crecer sus valores medios. Entre los primeros, sobresalen las caídas registradas para los **tomates racimo** (-40,76 %) y **redondo liso** (-33,85 %), además de las del **pimiento verde italiano** (-17,88 %) y la **alcachofa** (-11,29 %). Por el contrario, los ascensos más significativos, aunque de menor magnitud que las subidas, corresponden al **pepino** (12,78 %) y a la **judía verde tipo plana** (8,91%). Continúa la tendencia a la baja en la **patata** (-5,40 %).

### 1.1.3. Precios Medios Nacionales de Productos Agrícolas: Gráficos

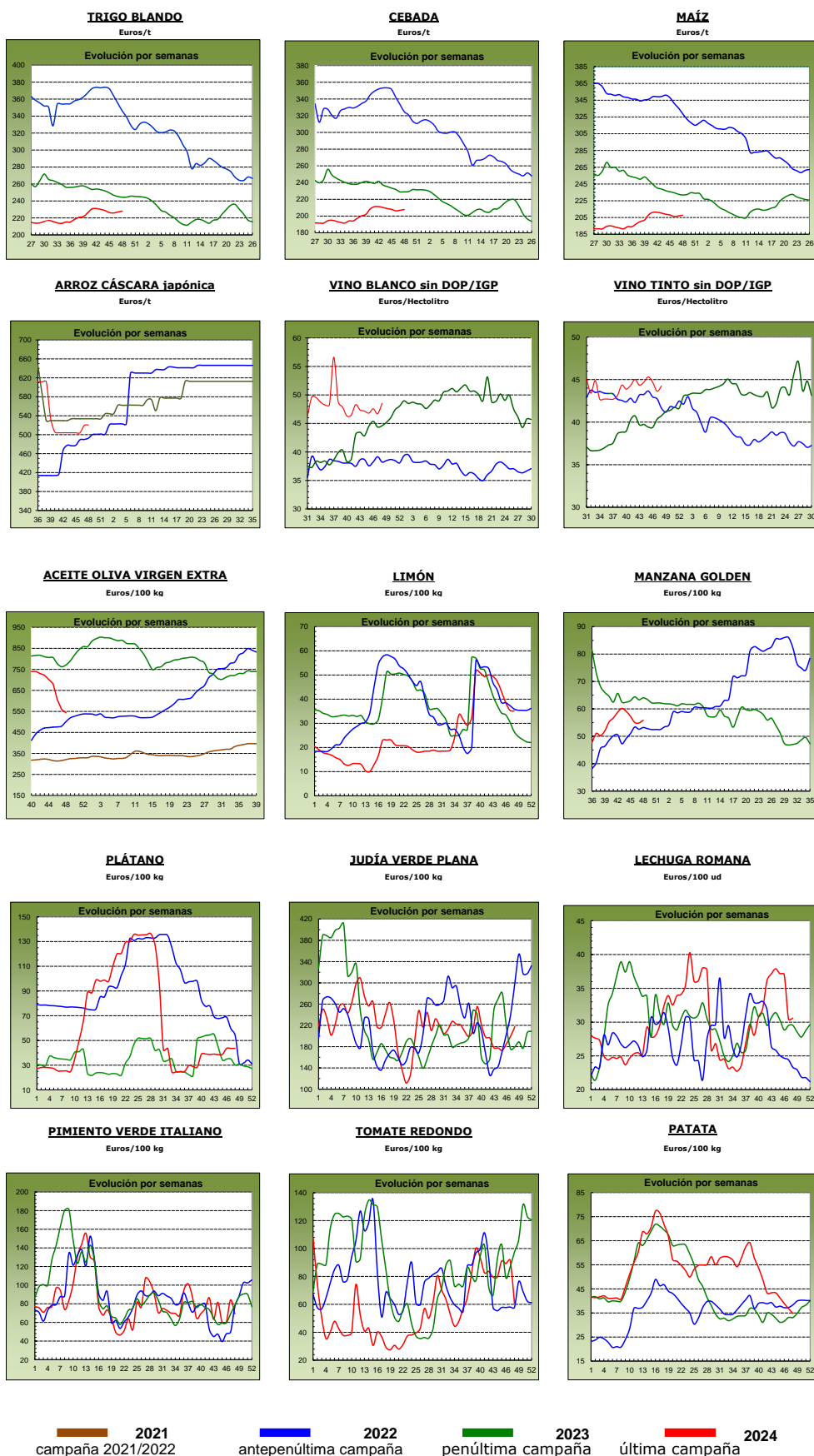

## 1.2. PRECIOS MEDIOS NACIONALES DE PRODUCTOS GANADEROS

1.2.1. Precios Medios Nacionales de Productos Ganaderos					
PRODUCTOS GANADEROS (especificaciones)		Semana 47 18/11 - 24/11 2024	Semana 48 25/11 - 01/12 2024	Variación semanal euros	Variación semanal %
<b>VACUNO</b>					
(1)	Ternera, 180-300 kilos (€/100 kg canal)	571,39	577,15	5,76	1,01
(1)	Machos de 12 a 24 meses (Clase R) (€/100 kg canal)	591,49	596,15	4,66	0,79
(1)	Animales de 8 a 12 meses (Clase R) (€/100 kg canal)	590,09	594,26	4,17	0,71
(1)	Bovino vivo, conjunto categorías (€/100 kg vivo)	306,27	310,15	3,88	1,27
<b>CORDERO</b>					
(1)	Corderos 9-19 kilos (€/100 kg canal)	1.020,48	1.034,34	13,86	1,36
(1)	Corderos 12-16 kilos (€/100 kg canal)	968,59	979,08	10,49	1,08
(1)	Corderos Ligeros (12-13 kilos) (€/100 kg canal)	991,75	1.003,69	11,94	1,20
(1)	Corderos Pesados (13-16 kilos) (€/100 kg canal)	945,43	954,46	9,03	0,96
<b>PORCINO</b>					
(1)	Porcino >60% magro (Clase S) (€/100 kg canal)	201,16	202,31	1,15	0,57
(1)	Porcino 60-55% magro (Clase E) (€/100 kg canal)	195,05	195,06	0,01	0,01
(1)	Porcino 55-50% magro (Clase U) (€/100 kg canal)	201,03	200,90	-0,13	-0,06
(1)	Porcino 50-45% magro (Clase R) (€/100 kg canal)	201,17	200,62	-0,55	-0,27
(1)	Lechón 20 kg (€/unidad)	52,77	53,53	0,76	1,44
<b>POLLO</b>					
(2)	Pollo, media de canales del 83% y 65% rdto. (€/100 kg canal)	224,90	227,36	2,46	1,09
(2)	Pollo P10 (83% rdto.) (€/100 kg canal)	209,34	210,86	1,52	0,73
(2)	Pollo P90 (65% rdto.) (€/100 kg canal)	225,71	228,21	2,50	1,11
(2)	Pollo: Cuartos traseros (€/100 kg)	220,16	223,53	3,37	1,53
(2)	Pollo: Filete de pechuga (€/100 kg)	488,18	494,17	5,99	1,23
<b>HUEVOS</b>					
(3)	Huevos tipo jaula acondicionada, media Clase L y M (€/100 kg)	231,33	233,51	2,18	0,94
(3)	Huevos tipo jaula acondicionada - Clase L (€/docena)	1,83	1,85	0,02	1,09
(3)	Huevos tipo jaula acondicionada - Clase M (€/docena)	1,67	1,69	0,02	1,20
(3)	Huevos tipo gallina suelta en gallinero, media Clase L y M (€/100 kg)	244,46	246,90	2,44	1,00
(3)	Huevos tipo gallina suelta en gallinero - Clase L (€/docena)	1,92	1,94	0,02	1,04
(3)	Huevos tipo gallina suelta en gallinero - Clase M (€/docena)	1,77	1,79	0,02	1,13
(3)	Huevos tipo campero, media Clase L y M (€/100 kg)	252,05	252,89	0,84	0,33
(3)	Huevos tipo campero - Mezcla Clase L y M (€/docena)	1,91	1,91	0,00	0,00
(3)	Huevos Ecológicos, media Clase L y M (€/100 kg)	347,44	347,44	0,00	0,00
(3)	Huevos Ecológicos - Clase L (€/docena)	2,70	2,70	0,00	0,00
(3)	Huevos Ecológicos - Clase M (€/docena)	2,56	2,56	0,00	0,00
<b>CONEJO</b>					
(4)	Conejo 1,8-2,2 kilo,vivo (€/100 kg)	255,61	255,77	0,16	0,06
<b>LECHE Y PRODUCTOS LÁCTEOS</b>					
(6)	Suero de leche en polvo (€/100 kg)	84,75	82,49	-2,26	-2,67
(6)	Mantequilla sin sal (formato 25 kg) (€/100 kg)	928,94	926,17	-2,77	-0,30
(6)	Nata 30% materia grasa (a granel) (€/100 kg)	303,62	312,16	8,54	2,81
(5)	Leche cruda de vaca (€/100 kg). Fuente: INFOLAC	Precio septiembre 2024: 46,60 €/100 kg			
<b>MIEL Y PRODUCTOS APÍCOLAS</b>					
(7)	Miel multifloral a granel (€/100 kg)	Precio octubre 2024: 342,41 €/100 kg			
(7)	Miel multifloral envasada (€/100 kg)	Precio octubre 2024: 710,57 €/100 kg			
(7)	Polen a granel (€/100 kg)	Precio octubre 2024: 1.149,81 €/100 kg			
(7)	Polen envasado (€/100 kg)	Precio octubre 2024: 1.706,82 €/100 kg			

**Posición comercial:**

- (1) Entrada matadero; (2) Salida muelle matadero; (3) Salida muelle centro de embalaje; (4) Salida granja;  
(5) Precio pagado al ganadero; (6) Precio franco fábrica sin impuestos ni costes; (7) Venta a la industria o mayorista

**COMENTARIOS DE MERCADO**

- **VACUNO (▲)**: A lo largo de esta semana, se mantiene la tendencia ascendente en cuanto a cotizaciones de las **canales de vacuno** se refiere, con variaciones positivas de precios (1,01 %) en las canales de las terneras, (0,79 %) en las canales de los machos 12-24 meses y (0,71 %) en las canales de los animales 8-12 meses. Los **animales vivos** también registraron valores positivos (1,27 %).
- **OVINO (▲)**: Subida media (1,15 %) en los precios de las diferentes clasificaciones de **canales de cordero** en seguimiento.
- **PORCINO (▲=)**: Las **canales de porcino de capa blanca** registraron esta semana una variación media cercana a la estabilidad en sus cotizaciones (0,06 %). Se mantienen estables las cotizaciones en los **porcinos cebados (=)**. Variación al alza, más destacada, en el precio semanal del **lechón base 20 kg** (1,44 %).
- **POLLOS (▲)**: El precio promedio de las **canales de pollo** sube (1,09 %). Los **cortes de pollo** anotan igualmente incrementos esta semana en sus precios medios, tanto, y especialmente, en los cuartos traseros (1,53 %), como en los filetes de pechuga (1,23 %).
- **HUEVOS DE GALLINA (▲=)**: Apreciaciones moderadas en casi todos los tipos de huevos: **tipo jaula acondicionada** (0,94 %), **tipo gallina suelta en gallinero** (1,00 %) y **tipo campero** (0,33 %). Los **ecológicos** mantienen sus precios (0,00 %), convirtiéndose en la excepción.
- **CONEJO (▲)**: Cercana a la estabilidad se anota la subida en el precio medio nacional del **conejo vivo de granja** (0,06 %).
- **PRODUCTOS LÁCTEOS (▼▲)**: Variación negativa de precios tanto en el **suero de leche en polvo** (-2,67 %) como, de forma ligera, en la **mantequilla sin sal** (-0,30 %). El precio de la **nata 30 % de materia grasa**, sin embargo, anotó una subida moderada (2,81 %).
- **MIEL Y POLEN (▲=)**: En el mes de octubre, los precios de la **miel** anotaron leves variaciones positivas en la miel multifloral a granel (0,24 %), así como estabilidad en la multifloral envasada (-0,04 %). En el caso del **polen**, los registros de los precios medios son, en cuanto a signo se refiere, similares: anotando una subida del en el polen a granel (2,58 %) y equilibrio en el polen envasado (0,00 %).

## 1.2.2. Precios Medios Nacionales de Productos Ganaderos: Gráficos

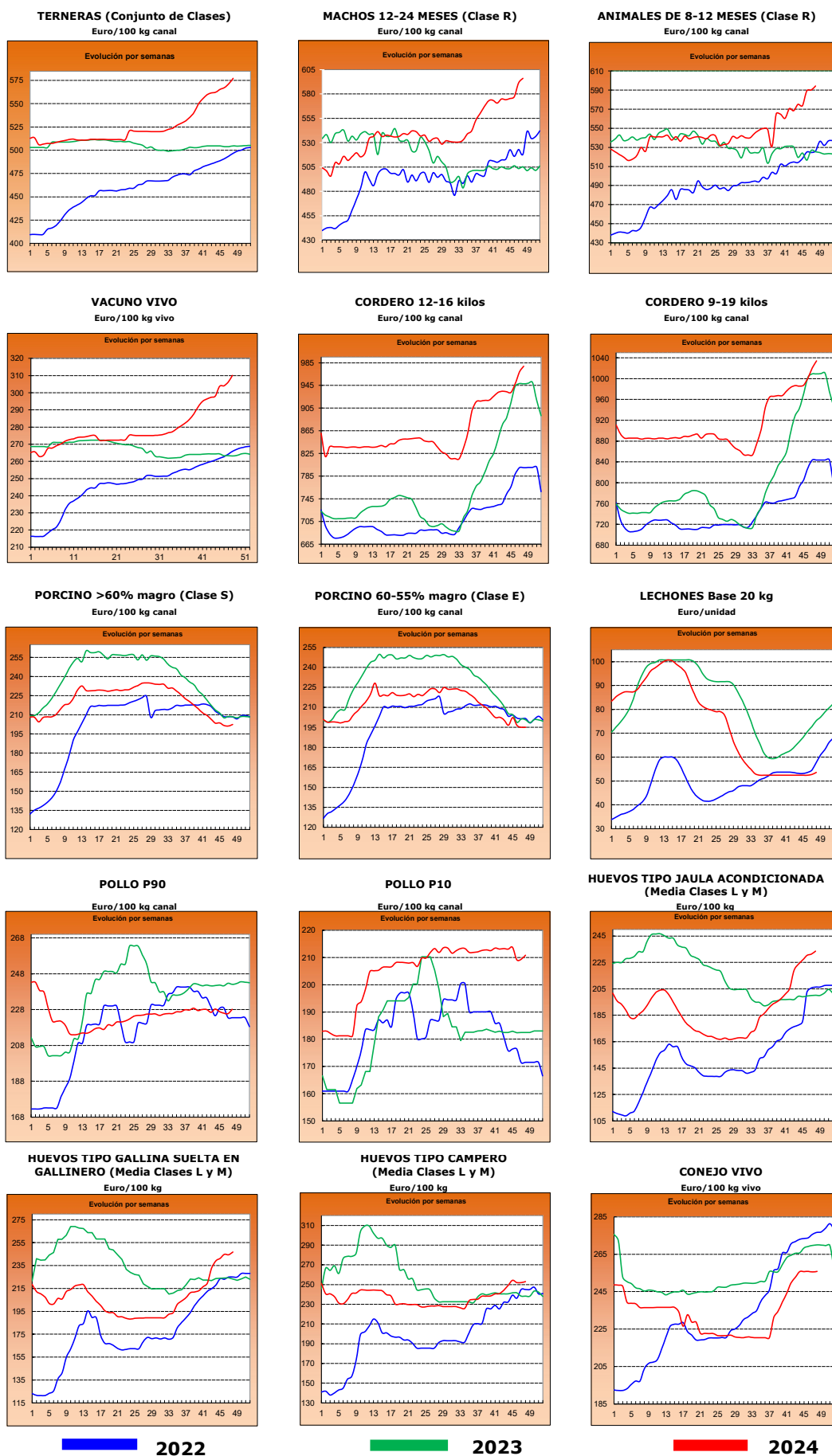



## 2.- PRECIOS EN MERCADOS REPRESENTATIVOS DE CEREALES, ALFALFA, ARROZ, VINOS, ACEITES Y SEMILLA DE GIRASOL

### 2.1. PRECIOS EN MERCADOS REPRESENTATIVOS DE CEREALES, ALFALFA Y ARROZ

#### 2.1.1. Precios Medios en Mercados Representativos: Trigo y Alfalfa

Precios en Euro/Tonelada

REGLAMENTO (UE) 2017/1185 DE LA COMISION. Artículo 11, Anexo I. 1. (trigo); Artículo 12 (a), Anexo II.2 (alfalfa)

TRIGO: Salida de almacén cargado o entregado al transformador después de intermediario. Mercancía nacional y/o importada.

ALFALFA: Salida industria deshidratadora

PRODUCTO	MERCADO REPRESENTATIVO	Semana 47 18/11-24/11 2024	Semana 48 25/11-01/12 2024	Variación €
<b>Trigo Blando Panificable</b>	Albacete	225,80	225,80	0,00
	Ávila	225,00	227,00	2,00
	Barcelona	252,00	258,00	6,00
	Burgos	223,00	223,00	0,00
	Cádiz	228,00	238,00	10,00
	Ciudad Real	219,00	219,00	0,00
	Cuenca	221,00	221,00	0,00
	Guadalajara	227,20	223,40	-3,80
	Huesca	229,00	235,00	6,00
	León	223,60	223,60	0,00
	Lérida	228,00	234,00	6,00
	Madrid	230,00	225,00	-5,00
	Murcia	226,00	226,00	0,00
	Navarra	237,00	235,00	-2,00
	Palencia	223,80	223,60	-0,20
	Salamanca	227,00	227,80	0,80
	Segovia	224,40	222,80	-1,60
	Sevilla	229,00	238,00	9,00
	Soria	227,60	225,40	-2,20
	Tarragona	234,00	239,00	5,00
Toledo	232,00	234,00	2,00	
Valladolid	225,40	227,00	1,60	
Zamora	224,60	225,20	0,60	
Zaragoza	235,00	240,00	5,00	
<b>Trigo Duro</b>	Cádiz	279,00	285,00	6,00
	Córdoba	283,00	283,00	0,00
	Sevilla	279,00	285,00	6,00
	Toledo	257,00	257,00	0,00
	Zaragoza	285,00	290,00	5,00
<b>Alfalfa Balas</b>	Albacete	232,00	232,00	0,00
	Burgos	185,00	195,00	10,00
	Córdoba	160,00	160,00	0,00
	Huesca	199,33	199,33	0,00
	Lérida	186,67	185,00	-1,67
	Navarra	190,00	190,00	0,00
	Sevilla	170,00	170,00	0,00
	Toledo	195,00	200,00	5,00
	Zamora	220,00	225,00	5,00
Zaragoza	195,33	198,38	3,04	
<b>Alfalfa Pellets</b>	Albacete	226,00	226,00	0,00
	Burgos	175,00	175,00	0,00
	Córdoba	162,00	162,00	0,00
	Huesca	168,00	168,00	0,00
	Lérida	176,67	171,25	-5,42
	Navarra	205,00	205,00	0,00
	Sevilla	188,00	188,00	0,00
	Toledo	224,00	230,00	6,00
	Zamora	175,00	193,00	18,00
Zaragoza	161,67	158,75	-2,92	

### 2.1.2. Precios Medios en Mercados Representativos: Cebada

Precios en Euro/Tonelada

#### REGLAMENTO (UE) 2017/1185 DE LA COMISION. Artículo 11, Anexo I. 1.

Salida de almacén cargado o entregado al transformador después de intermediario. Mercancía nacional y/o importada.

PRODUCTO	MERCADO REPRESENTATIVO	Semana 47 18/11-24/11 2024	Semana 48 25/11-01/12 2024	Variación €
<b>Cebada Pienso</b>	Albacete	202,00	202,00	0,00
	Ávila	205,00	207,00	2,00
	Burgos	206,00	207,00	1,00
	Cádiz	217,00	222,00	5,00
	Ciudad Real	205,60	208,00	2,40
	Córdoba	212,00	212,00	0,00
	La Coruña	220,00	221,00	1,00
	Cuenca	204,00	204,00	0,00
	Guadalajara	209,60	207,40	-2,20
	Huesca	210,00	214,00	4,00
	León	210,00	210,00	0,00
	Lérida	210,00	218,00	8,00
	Murcia	215,00	215,00	0,00
	Palencia	206,00	207,00	1,00
	Salamanca	208,00	210,00	2,00
	Segovia	206,00	205,00	-1,00
	Soria	211,00	210,00	-1,00
	Teruel	216,00	220,00	4,00
	Toledo	210,60	212,60	2,00
Valladolid	209,00	212,00	3,00	
Zamora	210,00	210,00	0,00	
Zaragoza	216,00	220,00	4,00	
<b>Cebada Malta</b>	Burgos	--	218,50	--
	Huesca	230,00	230,00	0,00
	Navarra	230,00	230,00	0,00
	Soria	--	219,40	--
	Teruel	235,00	235,00	0,00
	Zaragoza	235,00	235,00	0,00

### 2.1.3. Precios Medios en Mercados Representativos: Maíz y Arroz

Precios en Euro/Tonelada

REGLAMENTO (UE) 2017/1185 DE LA COMISION. Artículo 11, Anexo I. 1. Cereales y 2 Arroz

Maíz grano: precios salida de almacén cargado. Mercancía nacional y/o importada.

Arroz cáscara precios salida almacén agricultor o en cooperativa, y arroz blanco precios salida industria

PRODUCTO	MERCADO REPRESENTATIVO	Semana 47 18/11-24/11 2024	Semana 48 25/11-01/12 2024	Variación €
<b>Maíz Grano</b>	Albacete	230,60	230,60	0,00
	Badajoz	240,00	243,00	3,00
	Cáceres	240,00	243,00	3,00
	Ciudad Real	231,60	231,80	0,20
	La Coruña	229,00	232,00	3,00
	Gerona	238,00	240,00	2,00
	Guadalajara	230,00	232,00	2,00
	Huesca	226,00	229,00	3,00
	León	227,60	230,00	2,40
	Lérida	230,00	230,00	0,00
	Madrid	235,00	238,00	3,00
	Navarra	233,00	233,00	0,00
	Pontevedra	229,00	232,00	3,00
	Salamanca	231,80	231,00	-0,80
	Toledo	238,20	241,00	2,80
	Valladolid	238,40	226,40	-12,00
	Zamora	227,20	229,60	2,40
Zaragoza	240,00	240,00	0,00	
<b>Arroz cáscara (Indica)</b>	Valencia	400,00	400,00	0,00
<b>Arroz cáscara (Japónica)</b>	Huesca	380,00	380,00	0,00
	Tarragona	532,50	535,00	2,50
	Valencia	525,00	525,00	0,00
	Zaragoza	500,00	500,00	0,00
<b>Arroz blanco (Indica)</b>	Valencia	1150,00	1150,00	0,00
<b>Arroz blanco (Japónica)</b>	Tarragona	1251,00	1237,50	-13,50
	Valencia	1365,00	1365,00	0,00
	Zaragoza	570,00	570,00	0,00
<b>Arroz blanco vaporizado</b>	Valencia	1075,00	1075,00	0,00
<b>Arroz partido</b>	Tarragona	515,00	513,50	-1,50
	Valencia	490,00	492,50	2,50

<b>2.2. PRECIOS EN MERCADOS REPRESENTATIVOS DE VINOS</b>
--

**R. EJECUCIÓN (UE) 2017/1185 DE LA COMISION. Artículo 11, Anexo II. 3.**

En €/hectólitro, salida bodega, a granel, pago al contado sin I. V. A.

<b>PRODUCTO</b>	<b>MERCADO REPRESENTATIVO</b>	<b>Semana 47 18/11-24/11 2024</b>	<b>Semana 48 25/11-01/12 2024</b>	<b>Variación €</b>
<b>Vino Blanco sin DOP/IPG</b>	Albacete	52,70	54,95	<b>2,25</b>
	Ciudad Real	44,96	46,72	<b>1,77</b>
	Cuenca	44,76	46,27	<b>1,51</b>
	Toledo	49,41	51,13	<b>1,72</b>
<b>Vino Tinto sin DOP / IPG</b>	<b>Precio de vino tinto referido al producto de 12 puntos de color</b>			
	Albacete	43,44	44,15	<b>0,72</b>
	Ciudad Real	37,74	39,08	<b>1,34</b>
	Cuenca	48,29	48,97	<b>0,68</b>
	Murcia	--	43,22	--
	Toledo	46,95	46,67	<b>-0,29</b>

**2.3. PRECIOS EN MERCADOS REPRESENTATIVOS DE ACEITES Y SEMILLAS DE GIRASOL**

Aceites. Precios salida almazara/orujera/refinadora, en €/100 kg, sin I.V.A. Rgto. 2017/1185. Art.11. Anexo I.3.

Semilla de girasol. Precios en almacén del comprador mayorista, en €/t, sin I.V.A. Rgto 2017/1185. Art. 8

PRODUCTO Y ESPECIFICACIONES	MERCADO REPRESENTATIVO	Semana 47 18/11-24/11 2024	Semana 48 25/11-01/12 2024	Variación €
<b>ACEITE DE OLIVA VIRGEN EXTRA</b> Menos de 0,8°	Albacete	515,00	515,00	0,00
	Almería	520,00	520,00	0,00
	Badajoz	526,50	527,00	0,50
	Ciudad Real	764,00	723,00	-41,00
	Córdoba	557,50	535,00	-22,50
	Cuenca	505,00	508,80	3,80
	Granada	532,50	512,50	-20,00
	Huelva	711,00	711,00	0,00
	Jaén	540,00	530,00	-10,00
	Málaga	529,00	525,00	-4,00
	Murcia	510,00	502,00	-8,00
	Sevilla	569,50	542,50	-27,00
	Tarragona	540,00	530,00	-10,00
Toledo	528,00	520,00	-8,00	
Zaragoza	485,00	485,00	0,00	
<b>ACEITE DE OLIVA VIRGEN</b> De 0,8° a 2°	Albacete	490,00	490,00	0,00
	Badajoz	480,00	488,00	8,00
	Ciudad Real	745,00	698,00	-47,00
	Córdoba	510,00	502,50	-7,50
	Cuenca	493,30	490,00	-3,30
	Granada	507,50	490,00	-17,50
	Jaén	505,00	498,00	-7,00
	Málaga	482,50	482,50	0,00
	Murcia	482,00	487,00	5,00
	Sevilla	518,50	498,00	-20,50
	Tarragona	500,00	490,00	-10,00
	Toledo	492,00	485,00	-7,00
	Zaragoza	460,00	460,00	0,00
<b>ACEITE DE OLIVA LAMPANTE</b>	Albacete	465,00	465,00	0,00
	Badajoz	372,50	376,00	3,50
	Ciudad Real	721,00	675,00	-46,00
	Córdoba	484,50	477,50	-7,00
	Cuenca	465,00	476,30	11,30
	Granada	470,00	457,50	-12,50
	Jaén	483,00	478,00	-5,00
	Málaga	470,00	470,00	0,00
	Murcia	463,00	464,00	1,00
	Sevilla	491,50	491,50	0,00
	Tarragona	380,00	375,00	-5,00
	Toledo	465,00	473,00	8,00
	Zaragoza	445,00	445,00	0,00
<b>ACEITE DE OLIVA REFINADO</b>	Córdoba	526,00	471,50	-54,50
	Jaén	484,00	474,00	-10,00
	Sevilla	532,50	527,50	-5,00
	Tarragona	490,00	485,00	-5,00
<b>ACEITE DE ORUJO DE OLIVA CRUDO</b>	Córdoba	186,50	176,50	-10,00
	Jaén	177,50	172,50	-5,00
	Málaga	208,00	208,00	0,00
	Sevilla	189,50	182,00	-7,50
	Tarragona	170,00	165,00	-5,00
	Toledo	160,00	160,00	0,00
<b>ACEITE DE ORUJO DE OLIVA REFINADO</b>	Sevilla	319,00	310,50	-8,50
<b>PIPA DE GIRASOL</b> Alto oleico	Centro	452,29	452,29	0,00
	Norte	562,30	558,74	-3,56
	Sur	501,54	501,04	-0,50
<b>PIPA DE GIRASOL</b> Convencional	Centro	424,13	424,13	0,00
	Norte	442,36	446,92	4,56
	Sur	456,47	456,32	-0,15

### 3. PRECIOS DE PRODUCCIÓN DE FRUTAS Y HORTALIZAS EN EL MERCADO INTERIOR

#### 3.1. PRECIOS DE PRODUCCIÓN EN EL MERCADO INTERIOR FRUTAS

##### 3.1.1. Precios de Producción de Frutas en el Mercado Interior:

Precios diarios y Precios Medios Ponderados Semanales en mercados representativos provinciales.

Precios a la salida del centro de acondicionamiento de productos seleccionados, embalados y, en su caso, en palés (€/100 kg peso neto)

#### CÍTRICOS

PRODUCTO	MERCADO	VARIEDAD O TIPO	CAT.	CALIBRE	DÍA/MES							
					25/11	26/11	27/11	28/11	29/11	30/11	1/12	PMPS
CLEMENTINA	Castellón	Clemenules	I	1x-3	127,59	127,59	127,59	127,59	127,59	--	--	127,59
	Valencia	Clemenules	I	1x-3	121,15	116,14	120,48	116,85	105,15	113,03	152,66	113,19
	Valencia	Oronules	I	1x-3	110,00	110,00	110,00	110,00	110,00	--	--	110,00
	Huelva	Todas las variedades	I	1x-3	105,00	105,00	105,00	105,00	105,00	--	--	105,00
	Sevilla	Todas las variedades	I	1x-3	98,00	98,00	98,00	98,00	98,00	--	--	98,00
	Tarragona	Todas las variedades	I	1x-3	87,00	87,00	87,00	87,00	87,00	--	--	87,00
LIMÓN	Alicante	Fino	I	3-4	113,49	112,48	111,52	111,54	113,48	--	--	112,48
	Málaga	Fino	I	3-4	104,00	103,00	104,00	103,00	103,00	--	--	103,42
	Murcia	Fino	I	3-4	123,00	124,00	124,00	125,00	125,00	--	--	124,21
	Alicante	Fino/Primofiori	I	3-4	162,00	162,00	162,00	162,00	162,00	--	--	162,00
MANDARINA	Almería	Todas las variedades	I	1-2	103,00	103,00	103,00	103,00	103,00	--	--	103,00
	Huelva	Todas las variedades	I	1-3	128,00	128,00	128,00	128,00	128,00	--	--	128,00
	Sevilla	Todas las variedades	I	1-2	130,00	130,00	130,00	130,00	130,00	--	--	130,00
NARANJA	Córdoba	Navelina	I	3-6	70,00	70,00	70,00	70,00	70,00	--	--	70,00
	Sevilla	Navelina	I	3-6	77,45	77,45	77,45	77,45	77,45	--	--	77,45
	Valencia	Navelina	I	3-6	76,30	77,07	76,55	76,84	81,40	85,90	83,37	78,30
	Castellón	Salustiana	I	3-6	85,00	85,00	85,00	85,00	85,00	--	--	85,00
	Valencia	Salustiana	I	3-6	88,95	88,95	88,95	88,95	88,95	--	--	88,95
SATSUMA	Valencia	Iwasaki	I	1x-3	85,75	85,75	85,75	85,75	85,75	--	--	85,75
	Valencia	Owari	I	1x-3	80,46	80,46	80,46	80,46	80,46	--	--	80,46

#### FRUTAS DE PEPITA

PRODUCTO	MERCADO	VARIEDAD O TIPO	CAT.	CALIBRE	DÍA/MES							
					25/11	26/11	27/11	28/11	29/11	30/11	1/12	PMPS
MANZANA	Gerona	Fuji	I	65-80	132,65	132,65	132,65	132,65	132,65	--	--	132,65
	Lérida	Fuji	I	65-80	90,00	90,00	90,00	90,00	90,00	--	--	90,00
	Zaragoza	Fuji	I	65-80	129,82	129,82	129,82	129,82	129,82	--	--	129,82
	Gerona	Gala	I	65-80	115,12	115,12	115,12	115,12	115,12	--	--	115,12
	Lérida	Gala	I	65-80	101,85	99,33	101,64	98,89	103,76	--	--	100,90
	Zaragoza	Gala	I	65-80	90,52	90,52	90,52	90,52	90,52	--	--	90,52
	Gerona	Golden Delicious	I	65-80	117,95	117,95	117,95	117,95	117,95	--	--	117,95
	Lérida	Golden Delicious	I	65-80	104,180	109,970	108,980	109,640	108,160	--	--	108,050
	Navarra	Golden Delicious	I	65-80	98,000	98,000	98,000	98,000	98,000	--	--	98,000
	Zaragoza	Golden Delicious	I	65-80	88,470	88,470	88,470	88,470	88,470	--	--	88,470
	Gerona	Granny Smith	I	65-80	102,780	102,780	102,780	102,780	102,780	--	--	102,780
	Lérida	Granny Smith	I	65-80	89,00	89,00	89,00	89,00	89,00	--	--	89,00
	Zaragoza	Granny Smith	I	65-80	108,80	108,80	108,80	108,80	108,80	--	--	108,80
	Gerona	Red Delicious	I	65-80	134,00	134,00	134,00	134,00	134,00	--	--	134,00
	Zaragoza	Reineta	I	65-80	108,92	108,92	108,92	108,92	108,92	--	--	108,92
Zaragoza	Verde Doncella	I	65-80	123,50	123,50	123,50	123,50	123,50	--	--	123,50	
PERA	Lérida	Blanquilla	I	55-60	99,00	99,00	99,00	99,00	99,00	--	--	99,00
	Navarra	Blanquilla	I	55-60	94,00	94,00	94,00	94,00	94,00	--	--	94,00
	Zaragoza	Blanquilla	I	55-60	126,35	126,35	126,35	126,35	126,35	--	--	126,35
	La Rioja	Conferencia	I	60-65+	200,00	200,00	200,00	200,00	200,00	--	--	200,00
	León	Conferencia	I	60-65+	80,00	80,00	80,00	80,00	80,00	--	--	80,00
	Lérida	Conferencia	I	60-65+	143,47	142,73	142,66	144,16	152,61	--	--	144,48
	Zaragoza	Conferencia	I	60-65+	135,06	135,06	135,06	135,06	135,06	--	--	135,06
	Lérida	Ercolini	I	50-60	125,00	125,00	125,00	125,00	125,00	--	--	125,00
	Lérida	Limonera	I	50-60	118,72	119,67	119,52	119,43	120,02	--	--	119,47
	Zaragoza	Limonera	I	50-60	123,15	123,15	123,15	123,15	123,15	--	--	123,15

#### OTRAS FRUTAS

PRODUCTO	MERCADO	VARIEDAD O TIPO	CAT.	CALIBRE	DÍA/MES							
					25/11	26/11	27/11	28/11	29/11	30/11	1/12	PMPS
AGUACATE	Granada	Hass	-	-	275,00	275,00	275,00	275,00	275,00	--	--	275,00
UVA DE MESA	Alicante	Aledo	I	-	252,37	252,37	252,37	252,37	252,37	--	--	252,37
	Alicante	Red Globe	I	-	185,00	185,00	185,00	185,00	185,00	--	--	185,00
	Murcia	Todas las variedades sin pepitas	I	-	174,00	171,00	172,00	176,00	181,00	--	--	175,15

**3.1.2. Precios de Producción de Frutas en el Mercado Interior: Precios Medios Ponderados Semanales Nacionales**

Referencia: Reglamento Delegado (UE) 2017/891 de la Comisión, de 13 de marzo (DOUE de 25 de mayo). Art. 55 y Anexo VI  
Precios a la salida del centro de acondicionamiento de productos seleccionados, embalados y, en su caso, en palés (€/100kg peso neto)

**CÍTRICOS**

PRODUCTO	MERCADO	VARIEDAD O TIPO	CAT.	CALIBRE	PRECIO MEDIO PONDERADO SEMANAL NACIONAL Semana 48- 2024: 25/11 -01/12
CLEMENTINA	ESPAÑA	Todas las variedades	I	1x-3	114,02
LIMÓN	ESPAÑA	Todas las variedades	I	3-4	121,08
MANDARINA	ESPAÑA	Todas las variedades	I	1-2	125,08
NARANJA	ESPAÑA	Navelina	I	3-6	77,9
	ESPAÑA	Salustiana	I	3-6	88,88
SATSUMA	ESPAÑA	Todas las variedades	I	1x-3	82,66

**FRUTAS DE PEPITA**

PRODUCTO	MERCADO	VARIEDAD O TIPO	CAT.	CALIBRE mm	PRECIO MEDIO PONDERADO SEMANAL NACIONAL Semana 48- 2024: 25/11 -01/12
MANZANA	ESPAÑA	Fuji	I	65-80	104,43
	ESPAÑA	Gala	I	65-80	105,92
	ESPAÑA	Golden Delicious	I	65-80	108,13
	ESPAÑA	Granny Smith	I	65-80	94,04
	ESPAÑA	Red Delicious y demás Var. Rojas	I	65-80	134,00
PERA	ESPAÑA	Blanquilla	I	55-60	111,4
	ESPAÑA	Conferencia	I	60-65+	158,67

**OTRAS FRUTAS**

PRODUCTO	MERCADO	VARIEDAD O TIPO	CAT.	CALIBRE	PRECIO MEDIO PONDERADO SEMANAL NACIONAL Semana 48- 2024: 25/11 -01/12
AGUACATE	ESPAÑA	Hass	-	-	275,00
UVA DE MESA	ESPAÑA	Todas las variedades con pepitas	I	-	251,97
	ESPAÑA	Todas las variedades sin pepitas	I	-	175,15

## 3.2. PRECIOS DE PRODUCCIÓN EN EL MERCADO INTERIOR: PRODUCTOS HORTÍCOLAS

**3.2.1. Precios de Producción de Hortícolas en el Mercado Interior:  
Precios diarios y Precios Medios Ponderados Semanales en mercados representativos provinciales.**

Precios a la salida del centro de acondicionamiento de productos seleccionados, embalados y, en su caso, en palés (€/100 kg peso neto)

## HORTALIZAS (I)

PRODUCTO	MERCADO	VARIEDAD O TIPO	CAT.	CALIBRE	DÍA/MES							
					25/11	26/11	27/11	28/11	29/11	30/11	1/12	PMPS
ACELGA	Lugo	Todos los tipos y variedades	-	-	200,00	200,00	200,00	200,00	200,00	--	--	200,00
	Madrid	Todos los tipos y variedades	-	-	80,00	80,00	80,00	80,00	80,00	--	--	80,00
	Navarra	Todos los tipos y variedades	-	-	103,00	103,00	103,00	103,00	103,00	--	--	103,00
AJO	Ciudad Real	Blanco	-	50-60 mm	228,39	228,39	228,39	228,00	228,00	--	--	228,23
	Cuenca	Blanco	-	50-60 mm	170,00	170,00	170,00	170,00	170,00	--	--	170,00
	Toledo	Blanco	-	50-60 mm	216,00	216,00	216,00	216,00	216,00	--	--	216,00
	Ciudad Real	Morado	-	50-80 mm	241,01	241,01	241,01	241,01	241,01	--	--	241,01
	Córdoba	Morado	-	50-80 mm	299,99	299,99	299,99	299,99	299,99	--	--	299,99
	Cuenca	Morado	-	50-80 mm	272,50	272,50	272,50	272,50	272,50	--	--	272,50
	Madrid	Morado	-	50-80 mm	350,00	350,00	350,00	350,00	350,00	--	--	350,00
	Toledo	Morado	-	50-80 mm	245,00	245,00	245,00	245,00	245,00	--	--	245,00
	Albacete	Primavera	-	50-60 mm	265,00	265,00	265,00	265,00	265,00	--	--	265,00
	Ciudad Real	Primavera	-	50-60 mm	230,52	230,52	230,52	232,47	232,47	--	--	231,30
	Córdoba	Primavera	-	50-60 mm	284,87	284,87	284,87	284,87	284,87	--	--	284,87
	Cuenca	Primavera	-	50-60 mm	150,00	150,00	150,00	150,00	150,00	--	--	150,00
	Toledo	Primavera	-	50-60 mm	202,00	202,00	202,00	202,00	202,00	--	--	202,00
ALCACHOFA	Granada	Todos los tipos y variedades	-	-	249,00	--	249,00	--	249,00	--	--	249,00
	Murcia	Todos los tipos y variedades	-	-	272,00	239,00	202,00	193,00	141,00	--	--	209,05
	Navarra	Todos los tipos y variedades	-	-	309,00	309,00	309,00	309,00	309,00	--	--	309,00
APIO	Murcia	Verde	-	-	70,00	72,00	72,00	74,00	78,00	--	--	73,34
BERENJENA	Almería	Todos los tipos y variedades	-	40+/70+	85,29	87,98	82,34	78,30	77,17	68,66	--	80,89
	Málaga	Todos los tipos y variedades	-	40+/70+	90,00	90,00	90,00	90,00	90,00	--	--	90,00
BRÓCOLI	Murcia	Todos los tipos y variedades	-	-	151,00	140,00	130,00	124,00	122,00	--	--	131,81
	Navarra	Todos los tipos y variedades	-	-	98,00	98,00	98,00	98,00	98,00	--	--	98,00
CALABACÍN	Almería	Todas las variedades	-	14-21 g	60,00	65,00	62,00	59,50	57,50	53,00	--	60,36
	Murcia	Todas las variedades	-	14-21 g	108,00	102,00	91,00	94,00	86,00	--	--	95,42
CEBOLLA	Albacete	Todos los tipos y variedades	-	40-80	19,50	19,50	19,50	19,50	19,50	--	--	19,50
	Ávila	Todos los tipos y variedades	-	40-80	14,00	14,00	14,00	14,00	14,00	--	--	14,00
	Ciudad Real	Todos los tipos y variedades	-	40-80	38,19	38,36	38,45	39,23	38,36	--	--	38,52
	Cuenca	Todos los tipos y variedades	-	40-80	55,00	55,00	55,00	55,00	55,00	--	--	55,00
	Lérida	Todos los tipos y variedades	-	40-80	29,40	29,40	29,40	29,40	29,40	--	--	29,40
	Madrid	Todos los tipos y variedades	-	40-80	65,00	65,00	65,00	65,00	65,00	--	--	65,00
	Segovia	Todos los tipos y variedades	-	40-80	46,00	46,00	46,00	46,00	46,00	--	--	46,00
Toledo	Todos los tipos y variedades	-	40-80	90,90	90,90	90,90	90,90	90,90	--	--	90,90	
CHAMPIÑÓN	Albacete	Cerrado	-	30-65 mm	194,30	194,30	194,30	194,30	194,30	--	--	194,30
	Cuenca	Cerrado	-	30-65 mm	188,37	188,37	188,37	188,37	188,37	--	--	188,37
	La Rioja	Cerrado	-	30-65 mm	337,00	337,00	337,00	337,00	337,00	--	--	337,00
	Navarra	Cerrado	-	30-65 mm	360,00	360,00	360,00	360,00	360,00	--	--	360,00
COLIFLOR	Barcelona	Todos los tipos y variedades	-	16-20 cm	74,00	74,00	74,00	74,00	74,00	--	--	74,00
	Ciudad Real	Todos los tipos y variedades	-	16-20 cm	78,86	78,54	79,02	78,86	78,78	--	--	78,81
	Granada	Todos los tipos y variedades	-	16-20 cm	74,85	74,85	74,85	74,85	74,85	--	--	74,85
	La Rioja	Todos los tipos y variedades	-	16-20 cm	52,65	52,65	52,65	52,65	52,65	--	--	52,65
	Murcia	Todos los tipos y variedades	-	16-20 cm	163,00	158,00	159,00	124,00	147,00	--	--	150,15
	Navarra	Todos los tipos y variedades	-	16-20 cm	85,00	85,00	85,00	85,00	85,00	--	--	85,00
	Toledo	Todos los tipos y variedades	-	16-20 cm	97,90	97,90	95,00	94,00	93,50	--	--	95,66



Precios a la salida del centro de acondicionamiento de productos seleccionados, embalados y, en su caso, en palés (C/100 kg peso neto)

## HORTALIZAS (y II)

PRODUCTO	MERCADO	VARIEDAD O TIPO	CAT.	CALIBRE	DÍA/MES							
					25/11	26/11	27/11	28/11	29/11	30/11	1/12	PMPS
COL-REPOLLO	Málaga	Hoja lisa	-	-	60,00	60,00	60,00	60,00	60,00	--	--	60,00
	Murcia	Hoja lisa	-	-	141,00	136,00	126,00	135,00	122,00	--	--	131,50
	Barcelona	Todos los tipos y variedades	-	-	86,36	86,36	86,36	86,36	86,36	--	--	86,36
	La Coruña	Todos los tipos y variedades	-	-	210,00	210,00	210,00	210,00	210,00	--	--	210,00
	León	Todos los tipos y variedades	-	-	52,00	52,00	52,00	52,00	52,00	--	--	52,00
	Lugo	Todos los tipos y variedades	-	-	141,00	141,00	141,00	141,00	141,00	--	--	141,00
	Madrid	Todos los tipos y variedades	-	-	85,00	85,00	85,00	85,00	85,00	--	--	85,00
	Navarra	Todos los tipos y variedades	-	-	84,00	84,00	84,00	84,00	84,00	--	--	84,00
	Orense	Todos los tipos y variedades	-	-	198,00	198,00	198,00	198,00	198,00	--	--	198,00
	Pontevedra	Todos los tipos y variedades	-	-	198,08	198,08	198,08	198,08	198,08	--	--	198,08
	Segovia	Todos los tipos y variedades	-	-	52,00	52,00	52,00	52,00	52,00	--	--	52,00
	ESCAROLA	Murcia	Todos los tipos y variedades	-	-	81,00	78,00	82,00	82,00	85,00	--	--
Navarra		Todos los tipos y variedades	-	-	213,00	213,00	213,00	213,00	213,00	--	--	213,00
Toledo		Todos los tipos y variedades	-	-	61,60	61,60	61,60	61,60	61,60	--	--	61,60
ESPINACA	Murcia	Todos los tipos y variedades	-	-	136,00	142,00	138,00	143,00	110,00	--	--	133,32
	Segovia	Todos los tipos y variedades	-	-	50,00	50,00	50,00	50,00	50,00	--	--	50,00
JUDÍA VERDE	Almería	Plana	-	-	330,79	365,40	337,46	328,00	308,67	332,00	--	333,22
	Granada	Plana	-	-	280,00	289,00	301,00	292,00	258,00	224,00	--	271,32
	Málaga	Plana	-	-	350,00	350,00	350,00	350,00	350,00	--	--	350,00
	Lérida	Todos los tipos y variedades	-	-	488,50	488,50	488,50	488,50	488,50	--	--	488,50
LECHUGA	Murcia	Baby	I	-	128,00	99,00	99,00	112,00	98,00	--	--	106,91
	Murcia	Iceberg	I	400g y +	105,00	118,00	115,00	107,00	101,00	--	--	109,13
	Murcia	Romana	I	400g y +	112,00	128,00	126,00	131,00	110,00	--	--	121,31
	Lérida	Todos los tipos y variedades	I	400g y +	79,47	79,47	79,47	79,47	79,47	--	--	79,47
	Navarra	Todos los tipos y variedades	I	400g y +	178,00	178,00	178,00	178,00	178,00	--	--	178,00
	Segovia	Todos los tipos y variedades	I	400g y +	60,00	60,00	60,00	60,00	60,00	--	--	60,00
	Toledo	Todos los tipos y variedades	I	400g y +	49,00	49,00	49,00	49,00	49,00	--	--	49,00
PEPINO	Almería	De Almería	-	350-500 g	31,20	31,06	30,98	28,39	29,91	31,58	--	30,62
	Granada	De Almería	-	350-500 g	59,00	56,00	58,00	56,00	59,00	52,00	--	57,04
	Almería	Español	-	-	105,46	101,00	109,00	112,00	106,00	108,00	--	107,57
	Madrid	Español	-	-	110,00	110,00	110,00	110,00	110,00	--	--	110,00
	Murcia	Español	-	-	124,00	126,00	140,00	121,00	157,00	--	--	134,16
PIMIENTO	Almería	Cuadrado Color (rojo o amarillo)	I	70 mm y +	112,61	97,19	87,44	81,24	79,11	87,00	--	90,11
	Granada	Cuadrado Color (rojo o amarillo)	I	70 mm y +	151,80	164,00	159,00	149,00	144,00	--	--	154,21
	Almería	Cuadrado Verde	I	70 mm y +	113,00	112,50	109,50	107,00	113,00	109,00	--	110,57
	Almería	Italiano Verde	I	40 mm y +	112,00	111,00	110,00	102,00	117,00	134,00	--	113,01
	Ciudad Real	Italiano Verde	I	40 mm y +	146,47	147,23	146,99	146,76	146,80	--	--	146,85
	Málaga	Italiano Verde	I	40 mm y +	120,00	120,00	120,00	120,00	120,00	--	--	120,00
PUERRO	Barcelona	Todos los tipos y variedades	-	-	120,00	120,00	120,00	120,00	120,00	--	--	120,00
	León	Todos los tipos y variedades	-	-	101,00	101,00	101,00	101,00	101,00	--	--	101,00
	Navarra	Todos los tipos y variedades	-	-	125,00	125,00	125,00	125,00	125,00	--	--	125,00
	Pontevedra	Todos los tipos y variedades	-	-	152,30	152,30	152,30	152,30	152,30	--	--	152,30
	Segovia	Todos los tipos y variedades	-	-	105,00	105,00	105,00	105,00	105,00	--	--	105,00
TOMATE	Almería	Cereza	I	-	--	148,00	146,00	145,00	148,00	153,00	--	148,18
	Granada	Cereza	I	-	157,64	157,64	157,64	157,64	157,64	--	--	157,64
	Málaga	Cereza	I	-	238,61	238,61	238,61	238,61	238,61	--	--	238,61
	Murcia	Cereza	I	-	200,00	215,00	235,00	225,00	220,00	--	--	219,71
	Almería	Racimo	I	-	--	68,18	60,00	58,18	55,46	60,91	--	61,67
	Barcelona	Racimo	I	-	115,00	115,00	115,00	115,00	115,00	--	--	115,00
	Almería	Redondo	I	57-100mm	80,00	88,14	77,71	76,21	71,29	77,65	--	80,02
	Ciudad Real	Redondo	I	57-100mm	114,82	114,58	113,61	113,38	113,20	--	--	113,92
	Granada	Redondo	I	57-100mm	125,00	125,00	125,00	125,00	125,00	--	--	125,00
	Málaga	Redondo	I	57-100mm	95,00	95,00	95,00	95,00	95,00	--	--	95,00
	Murcia	Redondo	I	57-100mm	65,00	68,00	62,00	70,00	65,00	--	--	66,05
ZANAHORIA	Cádiz	Todos los tipos y variedades	-	-	81,70	81,70	81,70	81,70	81,70	--	--	81,70
	Segovia	Todos los tipos y variedades	-	-	46,00	46,00	46,00	46,00	46,00	--	--	46,00
	Toledo	Todos los tipos y variedades	-	-	47,80	47,80	47,80	47,80	47,80	--	--	47,80
	Valladolid	Todos los tipos y variedades	-	-	43,00	43,00	43,00	43,00	43,00	--	--	43,00

**3.2.2. Precios de Producción de Hortícolas en el Mercado Interior: Precios Medios Ponderados Semanales Nacionales**

Referencia: Reglamento Delegado (UE) 2017/891 de la Comisión, de 13 de marzo (DOUE de 25 de mayo). Art. 55 y Anexo VI

Precios a la salida del centro de acondicionamiento de productos seleccionados, embalados y, en su caso, en palés (€/100kg peso neto)

**HORTALIZAS**

PRODUCTO	MERCADO	VARIEDAD O TIPO	CAT.	CALIBRE	PRECIO MEDIO PONDERADO SEMANAL NACIONAL Semana 48- 2024: 25/11 -01/12
AJO	ESPAÑA	Blanco	-	50-60 mm	222,70
	ESPAÑA	Morado	-	50-80 mm	254,60
	ESPAÑA	Primavera	-	50-60 mm	245,57
BERENJENA	ESPAÑA	Todos los tipos y variedades	-	40+ /70+	81,13
CALABACÍN	ESPAÑA	Todos los tipos y variedades	-	14-21	60,73
CEBOLLA	ESPAÑA	Todos los tipos y variedades	-	40-80	35,19
CHAMPIÑÓN	ESPAÑA	Cerrado	-	Medio (30-65 mm)	227,62
COLIFLOR	ESPAÑA	Todos los tipos y variedades	-	16-20 cm	91,34
COL-REPOLLO	ESPAÑA	Todos los tipos y variedades	-	-	153,58
JUDÍA VERDE	ESPAÑA	Todos los tipos y variedades	-	-	309,39
LECHUGA	ESPAÑA	Todos los tipos y variedades	I	400 g o superior	111,32
PEPINO	ESPAÑA	Variedades lisas	-	350-500 g	40,73
PIMIENTO	ESPAÑA	Todos los tipos y variedades	I	40 mm y +	98,85
PUERRO	ESPAÑA	Todos los tipos y variedades	-	-	106,95
TOMATE	ESPAÑA	Cereza	I	-	173,30
	ESPAÑA	Racimo	I	-	61,91
	ESPAÑA	Redondo	I	57-100mm	84,97
ZANAHORIA	ESPAÑA	Todos los tipos y variedades	-	-	45,87

## 4. PRECIOS REPRESENTATIVOS DE PRODUCTOS GANADEROS

### 4.1. PRECIOS REPRESENTATIVOS DE PRODUCTOS GANADEROS: BOVINO

#### 4.1.1. Precios Medios Nacionales de Canales de Bovino Pesado

PRECIO MEDIO NACIONAL ( €/100kg Canal) DE CANALES DE BOVINO PESADO SEGÚN MODELO COMUNITARIO  
DE CLASIFICACIÓN R 2017/1182, R 2017/1184, RD 815/2018 (Euro/100kg canal)

CATEGORÍA	CLASE DE CONFORMACIÓN Y DE ESTADO DE ENGRASAMIENTO	Semana 47 18/11 - 24/11 2024	Semana 48 25/11 - 01/12 2024	Variación €
<b>Categoría A: Canales de machos jóvenes sin castrar de más de un año y menos de dos</b>	Muy buena y poco cubierta (U-2)	607,32	612,86	5,54
	Muy buena y cubierta (U-3)	597,52	612,76	15,24
	<b>Precio medio ponderado Categoría U</b>	<b>604,39</b>	<b>612,83</b>	<b>8,44</b>
	Buena y poco cubierta (R-2)	595,46	602,25	6,79
	Buena y cubierta (R-3)	585,16	586,44	1,28
	<b>Precio medio ponderado Categoría R</b>	<b>591,48</b>	<b>596,15</b>	<b>4,67</b>
	Menos buena y poco cubierta (O-2)	550,19	545,37	-4,82
Menos buena y cubierta (O-3)	541,89	559,53	17,64	
<b>Precio medio ponderado Categoría O</b>	<b>547,11</b>	<b>550,63</b>	<b>3,52</b>	
<b>Categoría D: Canales de hembras que hayan parido</b>	Mediocre y poco cubierta (P-2)	359,98	363,19	3,21
	Mediocre y cubierta (P-3)	371,95	391,72	19,77
	<b>Precio medio ponderado Categoría P</b>	<b>361,79</b>	<b>368,15</b>	<b>6,36</b>
	Buena y cubierta (R-3)	437,15	434,90	-2,25
	Buena y grasa (R-4)	507,46	515,76	8,30
	<b>Precio medio ponderado Categoría R</b>	<b>450,80</b>	<b>450,60</b>	<b>-0,20</b>
	Menos buena y poco cubierta (O-2)	395,76	383,39	-12,37
Menos buena y cubierta (O-3)	412,00	422,74	10,74	
Menos buena y grasa (O-4)	504,64	497,18	-7,46	
<b>Precio medio ponderado Categoría O</b>	<b>416,62</b>	<b>417,05</b>	<b>0,43</b>	
<b>Categoría E: Canales de otras hembras ( de 12 meses o más)</b>	Muy buena y poco cubierta (U-2)	600,91	618,71	17,80
	Muy buena y cubierta (U-3)	594,79	600,75	5,96
	<b>Precio medio ponderado Categoría U</b>	<b>596,77</b>	<b>606,58</b>	<b>9,81</b>
	Buena y poco cubierta (R-2)	582,12	597,32	15,20
	Buena y cubierta (R-3)	592,38	592,55	0,17
	Buena y grasa (R-4)	556,13	531,02	-25,11
	<b>Precio medio ponderado Categoría R</b>	<b>585,81</b>	<b>587,62</b>	<b>1,81</b>
Menos buena y poco cubierta (O-2)	441,80	418,28	-23,52	
Menos buena y cubierta (O-3)	497,75	518,72	20,97	
Menos buena y grasa (O-4)	504,26	466,53	-37,73	
<b>Precio medio ponderado Categoría O</b>	<b>483,30</b>	<b>487,87</b>	<b>4,57</b>	
<b>Categoría Z: Canales de animales desde 8 a menos de 12 meses</b>	Muy buena y poco cubierta (U-2)	609,07	615,78	6,71
	Muy buena y cubierta (U-3)	592,00	603,78	11,78
	<b>Precio medio ponderado Categoría U</b>	<b>599,68</b>	<b>609,18</b>	<b>9,50</b>
	Buena y poco cubierta (R-2)	596,40	605,05	8,65
	Buena y cubierta (R-3)	587,38	589,82	2,44
	<b>Precio medio ponderado Categoría R</b>	<b>590,09</b>	<b>594,26</b>	<b>4,17</b>
	Menos buena y poco cubierta (O-2)	531,81	521,79	-10,02
Menos buena y cubierta (O-3)	540,83	536,89	-3,94	
<b>Precio medio ponderado Categoría O</b>	<b>534,29</b>	<b>526,02</b>	<b>-8,27</b>	

#### 4.1.2. Precios Medios Nacionales del Bovino Vivo

R 2017/1182, R 2017/1184 (Euro/100 kg vivo)

<b>BOVINO VIVO</b>	<b>Semana 47 18/11 - 24/11 2024</b>	<b>Semana 48 25/11 - 01/12 2024</b>	<b>Variación €</b>
Machos hasta 480 Kg. vivo	329,58	331,89	<b>2,31</b>
Machos de más de 480 kg. vivo	318,31	322,22	<b>3,91</b>
Hembras que hayan parido	190,32	194,62	<b>4,30</b>
Otras hembras de hasta 380 Kg. vivo	344,66	349,14	<b>4,48</b>
Otras hembras de más de 380 Kg. vivo	336,88	340,28	<b>3,40</b>

#### 4.1.3. Precios Medios Nacionales de Otros Animales de la Especie Bovina

<b>OTROS BOVINOS</b>	<b>Semana 47 18/11 - 24/11 2024</b>	<b>Semana 48 25/11 - 01/12 2024</b>	<b>Variación €</b>
<b>TERNEROS DE 8 DÍAS A 4 SEMANA (Euro/cabeza)</b>			
Macho frisón	135,74	141,22	<b>5,48</b>
Macho cruzado	247,55	251,56	<b>4,01</b>
Hembra frisón	100,25	105,05	<b>4,80</b>
Hembra cruzado	202,24	206,80	<b>4,56</b>
<i>Media ponderada nacional (Euro/Cabeza)</i>	<b>181,83</b>	<b>186,62</b>	<b>4,79</b>
<b>TERNEROS DE 6 HASTA 12 MESES (Euro/100kg vivo)</b>			
Macho frisón (base 200 kg)	267,58	273,89	<b>6,31</b>
Macho cruzado (base 200 kg)	464,02	470,44	<b>6,42</b>
Hembra frisón (base 200 kg)	270,00	270,00	<b>0,00</b>
Hembra cruzado (base 200 kg)	343,23	349,62	<b>6,39</b>
<i>Media ponderada nacional (Euro/100kg vivo)</i>	<b>409,50</b>	<b>415,90</b>	<b>6,40</b>

## 4.2. PRECIOS REPRESENTATIVOS DE PRODUCTOS GANADEROS: OVINO

#### 4.2.1. Precios Medios Nacionales de Canales de Ovino Frescas o Refrigeradas

R 2017/1182, R 2017/1184 (Euro/100 kg canal)

<b>CORDEROS I Y II</b>	<b>Semana 47 18/11 - 24/11 2024</b>	<b>Semana 48 25/11 - 01/12 2024</b>	<b>Variación €</b>
Corderos I (12 a 13 kg/canal)	991,75	1.003,69	<b>11,94</b>
Corderos II (13,1 a 16 kg/canal)	945,43	954,46	<b>9,03</b>
<i>Media ponderada</i>	<b>968,59</b>	<b>979,08</b>	<b>10,49</b>

#### PRECIOS MEDIOS DE CANALES DE OVINO FRESCAS O REFRIGERADAS EN LOS MERCADOS NACIONALES REPRESENTATIVOS

<b>MERCADO REPRESENTATIVO - Cordero 9-19 kg</b>	<b>Semana 47 18/11 - 24/11 2024</b>	<b>Semana 48 25/11 - 01/12 2024</b>	<b>Variación €</b>
Barcelona	1.136,90	1.175,73	<b>38,83</b>
Madrid	1.058,42	1.058,42	<b>0,00</b>
Valencia	1.013,44	1.007,14	<b>-6,30</b>
Albacete	1.048,59	1.054,59	<b>6,00</b>
Extremadura	1.038,32	1.046,18	<b>7,86</b>
Segovia	963,41	983,41	<b>20,00</b>
Toledo	999,62	1.013,07	<b>13,45</b>
Zaragoza	1.031,60	1.051,60	<b>20,00</b>
<i>Media ponderada</i>	<b>1.020,48</b>	<b>1.034,34</b>	<b>13,86</b>

#### 4.3. PRECIOS REPRESENTATIVOS DE PRODUCTOS GANADEROS: PORCINO

##### 4.3.1. Precios Medios de Canales de Porcino de Capa Blanca

CLASIFICACIÓN EUROP R 2017/1182, R 2017/1184 (Euro/100kg canal)

	Clase S ( >60% contenido magro)			Clase E (60%-55% contenido magro)			Clase U (55%-50% contenido magro)		
	Semana 47 18/11 - 24/11 2024	Semana 48 25/11 - 01/12 2024	Variación C	Semana 47 18/11 - 24/11 2024	Semana 48 25/11 - 01/12 2024	Variación C	Semana 47 18/11 - 24/11 2024	Semana 48 25/11 - 01/12 2024	Variación C
<b>PRECIO MEDIO NACIONAL</b>	201,16	202,31	<b>1,15</b>	195,05	195,06	<b>0,01</b>	201,03	200,90	<b>-0,13</b>

	Clase R (50%-45% contenido magro)			Clase O (45%-40% contenido magro)			Clase P ( <40% contenido magro)		
	Semana 47 18/11 - 24/11 2024	Semana 48 25/11 - 01/12 2024	Variación C	Semana 47 18/11 - 24/11 2024	Semana 48 25/11 - 01/12 2024	Variación C	Semana 47 18/11 - 24/11 2024	Semana 48 25/11 - 01/12 2024	Variación C
<b>PRECIO MEDIO NACIONAL</b>	201,17	200,62	<b>-0,55</b>	198,99	196,22	<b>-2,77</b>	197,52	195,70	<b>-1,82</b>

##### 4.3.2. Precios Medios en Mercados Representativos Provinciales de Porcino Cebado (\*)

MERCADO REPRESENTATIVO	SELECTO (nivel menor de grasa)			NORMAL (nivel normal de grasa)			GRASO (nivel mayor de grasa)		
	Semana 47 18/11 - 24/11 2024	Semana 48 25/11 - 01/12 2024	Variación C	Semana 47 18/11 - 24/11 2024	Semana 48 25/11 - 01/12 2024	Variación C	Semana 47 18/11 - 24/11 2024	Semana 48 25/11 - 01/12 2024	Variación C
Barcelona	-	-	-	1,63	1,63	<b>0,00</b>	1,60	1,60	<b>0,00</b>
Huesca	1,58	1,58	<b>0,00</b>	1,56	1,56	<b>0,00</b>	1,54	1,54	<b>0,00</b>
Lleida	1,58	1,58	<b>0,00</b>	1,56	1,56	<b>0,00</b>	1,55	1,55	<b>0,00</b>
Murcia	1,61	1,61	<b>0,00</b>	1,60	1,60	<b>0,00</b>	1,59	1,59	<b>0,00</b>
Pontevedra	1,60	1,60	<b>0,00</b>	1,57	1,57	<b>0,00</b>	2,04	2,04	<b>0,00</b>
Salamanca	1,54	1,54	<b>0,00</b>	1,54	1,54	<b>0,00</b>	1,62	1,86	<b>0,24</b>
Segovia	1,58	1,58	<b>0,00</b>	1,56	1,56	<b>0,00</b>	1,86	1,86	<b>0,00</b>
Zaragoza	1,61	1,61	<b>0,00</b>	1,56	1,56	<b>0,00</b>	1,55	1,55	<b>0,00</b>

(\*) En Euro/kg vivo

### 4.3.3. Precios Medios de Porcino Precoz, Lechones y Otras Calidades

(Euro/100kg vivo)

<b>CERDAS DE DESVIEJE</b>	<b>Semana 47 18/11 - 24/11 2024</b>	<b>Semana 48 25/11 - 01/12 2024</b>	<b>Variación €</b>
Cerdas de Desvieje	67,69	67,69	<b>0,00</b>
<b>CERDOS CEBADOS</b>			
Categoría U	154,80	154,69	<b>-0,11</b>
<b>LECHONES</b>			
Lleida.Base 20kg de peso.	235,00	240,00	<b>5,00</b>
Segovia.Base 20kg de peso.	280,00	280,00	<b>0,00</b>
Media nacional. Calidad Normal. Base 20 kg de	263,82	267,67	<b>3,85</b>

### 4.3.4. Precios Medios de Porcino: Tronco Ibérico

(Euro/100kg vivo)

<b>TOSTONES</b>	<b>Semana 47 18/11 - 24/11 2024</b>	<b>Semana 48 25/11 - 01/12 2024</b>	<b>Variación €</b>
De 5 a 9 kilos	658,57	710,00	<b>51,43</b>
De 9 a 12 kilos	914,29	940,00	<b>25,71</b>
<b>LECHONES</b>			
Lechón Ibérico Cruzado Base 23 kg	566,66	570,21	<b>3,55</b>
<b>MARRANOS</b>			
Marranos Ibéricos de 35 a 60 kg	397,93	397,93	<b>0,00</b>
<b>PRIMALES</b>			
Primales Ibéricos de 60 a 100 kg	371,03	368,93	<b>-2,10</b>
<b>CERDO CEBADO</b>			
Cerdo Cebado (Intensivo)	265,29	265,59	<b>0,30</b>
Cerdo Cebado de Campo (Extensivo)	300,54	300,60	<b>0,06</b>
Cerdo Cebado de Bellota 100% Ibérico	--	364,77	--
<b>DESVIEJE</b>			
Reproductores de desvieje	191,30	195,65	<b>4,35</b>
<b>REPRODUCTORES</b>			
Reproductores >6 meses	418,00	418,00	<b>0,00</b>
<b>CASTRONAS</b>			
Castronas	126,09	126,09	<b>0,00</b>

Denominaciones de acuerdo con la Norma de Calidad (RD 4/2014)

Para información sobre precios de productos agrícolas y ganaderos en otros Estados Miembros de la UE:

<https://agridata.ec.europa.eu/extensions/DataPortal/prices.html>



MINISTERIO  
DE AGRICULTURA, PESCA  
Y ALIMENTACIÓN