

PRECIOS COYUNTURALES



SEMANA 11 – 2025

Del 10 al 16 de marzo



Título:

Informe semanal de coyuntura

Edita:

© Ministerio de Agricultura, Pesca y Alimentación
Secretaría General Técnica. Centro de Publicaciones

Unidad proponente:

Subsecretaría de Agricultura, Pesca y Alimentación
Subdirección General de Análisis, Coordinación y Estadística

NIPO: 003-19-090-0

Tienda online:

www.mapa.gob.es

<https://servicio.mapa.gob.es/tienda/>

e-mail:

centropublicaciones@mapa.es

Catálogo de Publicaciones de la Administración General del Estado:

<https://cpage.mpr.gob.es/>

 <p>GOBIERNO DE ESPAÑA</p>	MINISTERIO DE AGRICULTURA, PESCA Y ALIMENTACIÓN	SUBSECRETARÍA
		SECRETARÍA GENERAL TÉCNICA
		DIVISIÓN DE ARCHIVOS Y PUBLICACIONES

Índice:

	PÁGINA
PRECIOS MEDIOS NACIONALES.....	4
PRECIOS MEDIOS NACIONALES DE PRODUCTOS AGRÍCOLAS.....	4 - 6
PRECIOS MEDIOS NACIONALES DE PRODUCTOS GANADEROS.....	7 - 8
PRECIOS EN MERCADOS REPRESENTATIVOS DE CEREALES, VINOS Y ACEITES.....	9
PRECIOS MEDIOS EN MERCADOS REPRESENTATIVOS DE CEREALES.....	9 - 11
PRECIOS MEDIOS EN MERCADOS REPRESENTATIVOS DE VINOS.....	12
PRECIOS MEDIOS EN MERCADOS REPRESENTATIVOS DE ACEITES.....	13
PRECIOS DE PRODUCCIÓN DE FRUTAS Y HORTALIZAS EN EL MERCADO INTERIOR.....	14
PRECIOS DE PRODUCCIÓN EN EL MERCADO INTERIOR: FRUTAS.....	14
PRECIOS DE PRODUCCIÓN EN EL MERCADO INTERIOR: PRODUCTOS HORTÍCOLAS.....	16 - 17
PRECIOS REPRESENTATIVOS DE PRODUCTOS GANADEROS.....	18
PRECIOS REPRESENTATIVOS DE PRODUCTOS GANADEROS: BOVINO.....	18
PRECIOS REPRESENTATIVOS DE PRODUCTOS GANADEROS: OVINO.....	19
PRECIOS REPRESENTATIVOS DE PRODUCTOS GANADEROS: PORCINO.....	20 - 21



1. PRECIOS MEDIOS NACIONALES

1.1. PRECIOS MEDIOS NACIONALES DE PRODUCTOS AGRÍCOLAS

1.1.1. Precios Medios Nacionales de Cereales, Arroz, Oleaginosas, Tortas, Proteicos, Vinos y Aceites.					
PRODUCTOS AGRÍCOLAS (especificaciones)		Semana 10 03/02 - 09/03 2025	Semana 11 10/02 - 16/03 2025	Variación semanal euros	Variación semanal %
CEREALES					
(1)	Trigo blando panificable (€/t)	236,26	231,44	-4,82	-2,04
(1)	Trigo duro (€/t)	289,13	287,44	-1,69	-0,58
(1)	Cebada pienso (€/t)	219,46	213,30	-6,16	-2,81
(1)	Cebada malta (€/t)	234,03	230,86	-3,17	-1,35
(1)	Maíz grano (€/t)	240,22	238,32	-1,90	-0,79
ARROZ					
(2)	Arroz cáscara japónica (€/t)	511,69	514,80	3,11	0,61
(2)	Arroz cáscara índica (€/t)	468,34	460,91	-7,43	-1,59
(3)	Arroz blanco japónica (€/t)	1.170,12	1.170,12	0,00	0,00
(3)	Arroz partido (€/t)	521,35	498,81	-22,54	-4,32
SEMILLAS OLEAGINOSAS					
(4)	Pipa de girasol alto oleico (€/t)	532,24	533,05	0,81	0,15
(4)	Pipa de girasol convencional (€/t)	458,21	457,40	-0,81	-0,18
(4)	Colza (€/t)	431,85	435,64	3,78	0,88
TORTAS DE GIRASOL Y SOJA					
(9)	Torta de girasol. 34%-36% proteína (€/t)	207,51	207,51	0,00	0,00
(9)	Torta de soja. 44%-47% proteína (€/t)	357,15	353,94	-3,21	-0,90
PROTEICOS					
(10)	Alfalfa. Balas 1ª Cat. 16,5%-18% proteína (€/t)	189,66	191,90	2,24	1,18
(10)	Alfalfa. Pellets estándar. 14%-16% proteína (€/t)	168,21	172,29	4,08	2,43
(4)	Guisantes secos (€/t)	281,86	280,87	-0,99	-0,35
(2)	Lentejas (€/t)	984,88	984,88	0,00	0,00
(2)	Garbanzos (€/t)	544,17	544,17	0,00	0,00
(2)	Habas secas (€/t)	325,84	323,04	-2,80	-0,86
VINOS					
(5)	Vino blanco sin DOP/IGP (€/hectolitro)	49,21	49,01	-0,20	-0,41
(5)	Vino tinto sin DOP/IGP, 12 p. color (€/hectolitro)	43,75	42,45	-1,30	-2,97
ACEITE DE OLIVA Y ORUJO					
(6)	Aceite de oliva virgen extra < 0,8º (€/100 kg)	412,18	406,04	-6,14	-1,49
(6)	Aceite de oliva virgen, de 0,8º a 2º (€/100 kg)	359,14	351,86	-7,28	-2,03
(6)	Aceite de oliva lampante > 2º (€/100 kg)	331,85	325,95	-5,90	-1,78
(7)	Aceite de oliva refinado (€/100 kg)	353,93	352,53	-1,40	-0,40
(8)	Aceite de orujo de oliva crudo (€/100 kg)	139,08	136,56	-2,52	-1,81
(7)	Aceite de orujo de oliva refinado (€/100 kg)	250,21	248,79	-1,42	-0,57
ACEITE DE GIRASOL					
(7)	Aceite de girasol refinado convencional (€/100 kg)	131,58	130,52	-1,06	-0,81
(7)	Aceite de girasol refinado alto oleico (€/100 kg)	166,38	167,82	1,44	0,87
ACEITE DE SOJA					
(7)	Aceite refinado de soja (€/100 kg)	132,97	128,15	-4,82	-3,62

Posición comercial:

(1) Salida de almacén cargado o entregado al transformador después de intermediario; (2) Granel sobre almacén agricultor/cooperativa
(3) Salida granel industria; (4) Almacén comprador mayorista; (5) Salida bodega; (6) Salida almazara; (7) Salida industria refinadora
(8) Salida industria extractora; (9) Salida industria molturadora; (10) Salida industria deshidratadora; (11) Entrada a entamadora

COMENTARIOS DE MERCADO

- **CEREALES (▼)**: Bajadas generalizadas en el sector cerealista: tanto en el **trigo blando** (-2,04 %), como en ambos tipos de **cebada: pienso y malta** (-2,81 % y -1,35 %, respectivamente), así como en el **maíz grano** (-0,79 %) y en el **trigo duro** (-0,58 %).
- **ARROZ (▼▲=)**: Descenso en el **arroz partido** (-4,32 %) y en el **arroz cáscara índica** (-1,59 %). Sube, por otro lado, el **arroz cáscara japónica** (0,61 %). Repite cotización el arroz blanco japónica.
- **SEMILLAS OLEAGINOSAS (▼▲)**: Depreciación de la **semilla de girasol convencional** (-0,18 %). Apreciaciones en la **colza** (0,88 %) y, menos, en la **semilla de girasol alto oleico** (0,15 %).
- **TORTAS DE GIRASOL Y SOJA (▲=)**: La **torta de girasol** mantiene su precio, mientras que la **torta de soja** se pierde cotización de ligera a moderadamente (-0,90 %).
- **PROTEICOS (▲▼=)**: Ascenden ambos tipos de **alfalfa: Balas** (1,18 %) y **Pellets** (2,43 %). Descienden **habas** (-0,86 %) y **guisantes** (-0,35 %). Las **lentejas** y los **garbanzos** repiten cotización (0,00 %).
- **VINOS (▼)**: A la baja tanto el **vino blanco sin DOP/IGP** (-0,41 %) como, más acusadamente, el **vino tinto sin DOP/IGP** (-2,97 %).
- **ACEITE DE OLIVA Y ORUJO (▼)**: Continúan los descensos en los precios medios del conjunto del sector oleícola: **aceites de oliva: virgen** (-2,03 %), **lampante** (-1,78 %), **virgen extra** (-1,49 %) y **refinado** (-0,40 %), y **orujo de oliva: crudo** (-1,81 %) y **refinado** (-0,57 %).
- **ACEITES DE SEMILLAS (▲▼)**: Incremento único y leve registrado en el **aceite de girasol alto oleico** (0,87 %), si bien, tanto el **convencional**, como el **aceite de soja**, registran tendencias a la baja esta semana (-0,81% y -3,62 %, respectivamente).

1.1.2. Precios Medios Nacionales en Origen de Frutas y Hortalizas					
PRODUCTOS AGRÍCOLAS (especificaciones)		Semana 10 03/03/25 - 09/03/25 2025	Semana 11 10/03/25 - 16/03/25 2025	Variación semanal euros	Variación semanal %
FRUTAS					
(1)	Limón (C/100 kg)	41,00	41,35	0,35	0,86
(1)	Mandarina (C/100 kg)	80,08	80,07	-0,01	-0,01
(1)	Naranja Todas las variedades (C/100 kg)*	33,51	34,54	1,03	3,07
(1)	Naranja Grupo Blancas (C/100 kg)	25,89	27,86	1,97	7,61
(1)	Naranja Salustiana (C/100 kg)	23,36	22,98	-0,38	-1,65
(1)	Naranja Valencia Late (C/100 kg)	33,23	33,15	-0,08	-0,24
(1)	Naranja Grupo Navel (C/100 kg)	35,57	36,34	0,77	2,17
(1)	Naranja Lanelate (C/100 kg)	33,68	33,81	0,13	0,37
(1)	Naranja Navel (C/100 kg)	41,88	40,18	-1,70	-4,05
(1)	Naranja Navelate (C/100 kg)	31,80	31,80	0,00	0,00
(1)	Manzana Fuji (C/100 kg)*	67,29	67,46	0,17	0,25
(1)	Manzana Gala (C/100 kg)*	73,66	72,83	-0,83	-1,13
(1)	Manzana Golden (C/100 kg)*	58,64	58,65	0,01	0,02
(1)	Manzana Granny Smith (C/100 kg)*	63,45	64,94	1,48	2,33
(1)	Manzana Red Delicious y demás var. rojas (C/100 kg)*	81,32	78,91	-2,41	-2,97
(1)	Pera Blanquilla (C/100 kg)	82,05	83,61	1,56	1,91
(1)	Pera Conferencia (C/100 kg)	90,11	89,43	-0,69	-0,76
(1)	Aguacate (C/100 kg)	206,08	224,21	18,13	8,80
(1)	Níspero (C/100 kg)*	236,00	268,00	32,00	13,56
(1)	Plátano (C/100 kg)*	108,00	118,63	10,63	9,84
HORTALIZAS					
(1)	Acelga (C/100 kg)	78,17	69,37	-8,79	-11,25
(1)	Ajo (C/100 kg)	187,67	187,67	0,00	0,00
(1)	Alcachofa (C/100 kg)	118,90	121,52	2,62	2,21
(1)	Berenjena (C/100 kg)	55,19	66,86	11,67	21,14
(1)	Brócoli (C/100 kg)	44,55	43,38	-1,17	-2,62
(1)	Calabacín (C/100 kg)	34,37	49,56	15,19	44,17
(1)	Cebolla (C/100 kg)	31,49	33,03	1,53	4,87
(1)	Champiñón (C/100 kg)	202,74	204,62	1,88	0,93
(1)	Coliflor (C/100 kg)	55,53	54,85	-0,68	-1,23
(1)	Col repollo hoja lisa (C/100 kg)	75,10	71,36	-3,75	-4,99
(1)	Escarola (C/100 ud)	49,07	48,13	-0,94	-1,92
(1)	Espárrago (C/100 kg)	294,72	291,84	-2,88	-0,98
(1)	Espinaca (C/100 kg)	98,58	92,27	-6,31	-6,40
(1)	Fresa (C/100 kg)	251,18	263,00	11,82	4,71
(1)	Haba verde (C/100 kg)	121,85	119,03	-2,82	-2,31
(1)	Judía verde tipo plana (C/100 kg)	273,19	291,76	18,56	6,80
(1)	Lechuga Romana (C/100 ud)	34,85	33,86	-0,99	-2,85
(1)	Pepino (C/100 kg)	53,16	90,95	37,80	71,10
(1)	Pimiento verde tipo italiano (C/100 kg)	155,28	169,20	13,92	8,97
(1)	Puerro (C/100 kg)	61,78	68,42	6,64	10,74
(1)	Tomate cereza (C/100 kg)*	158,42	161,77	3,35	2,11
(1)	Tomate racimo (C/100 kg)*	117,18	115,27	-1,91	-1,63
(1)	Tomate redondo liso (C/100 kg)*	83,99	98,23	14,23	16,94
(1)	Zanahoria (C/100 kg)	28,93	33,22	4,30	14,86
(1)	Patata (C/100 kg)	54,53	62,97	8,44	15,47

Posición comercial:

(1) Granel: En árbol, finca, almacén agricultor, alhóndiga, lonja, etc. En cítricos y uva de mesa, los precios se dan "en árbol" y "en cepa" respectivamente. Los precios del plátano, por las peculiaridades de su comercialización, son estimados a partir de las cotizaciones obtenidas y contrastadas por la organización de productores (OP), en la posición comercial "venta en verde al madurador".

*Precios notificados a la Comisión Europea (art. 11 y anexo I.5.c del Reglamento de Ejecución (UE) 2017/1185).

COMENTARIOS DE MERCADO

• **CÍTRICOS (▲)**: Se mantiene el ritmo de crecimiento del precio en árbol de las **naranjas Blancas** (7,61 %), a medida que aumenta la proporción en la comercialización en origen de las variedades Valencia y se reduce la de Salustiana. Vuelve a subir también la media de las **naranjas del grupo Navel** (2,17 %) y, levemente, la del **limón** (0,86 %); mínima variación para la de la **mandarina** (-0,01 %).

• **FRUTA DE PEPITA (▲▼)**: Sigue apreciándose la **pera Blanquilla** (1,91 %) y depreciándose la **Conferencia** (-0,76 %), mientras que el signo de la variación cambia, con respecto al anotado la semana anterior, en todas las variedades de manzana en seguimiento: pasa a positivo en **Granny Smith** (2,33 %), **Fuji** (0,25 %) y **Golden** (0,02 %), y a negativo en **rojas** (-2,97 %) y **Gala** (-1,13 %).

• **OTRAS FRUTAS (▲)**: Se registran, de nuevo, subidas para todos los productos de este apartado: más atenuada en el caso del **plátano** (9,84 %) y más acentuada en el del **aguacate** (8,8 %). También se incrementa, en su segunda semana de cotización, el valor del **níspero** (13,56 %), aún solo andaluz.

• **HORTALIZAS (▲▼)**: Como la semana anterior, predominan —y, en general, son de mucha mayor intensidad— los movimientos ascendentes en la evolución de los precios medios de los hortalícolas en seguimiento. En esta ocasión, sobresalen las subidas registradas para el **pepino** (71,10 %) —con fuertes crecimientos en todos los tipos, especialmente en las variedades rugosas—, el **calabacín** (44,17 %), el **tomate redondo liso** (16,94 %) y la **zanahoria** (14,86 %) —impulsada esta última desde los, cada vez más pujantes conforme avanza la temporada, mercados gaditanos—; el mayor descenso esta semana corresponde a la **acelga** (-11,25 %). Continúa también aumentando la cotización media de la **patata** (15,47 %) según va ganando protagonismo, como es habitual en esta época del año, la comercialización de las extratempranas.

1.1.3. Precios Medios Nacionales de Productos Agrícolas: Gráficos

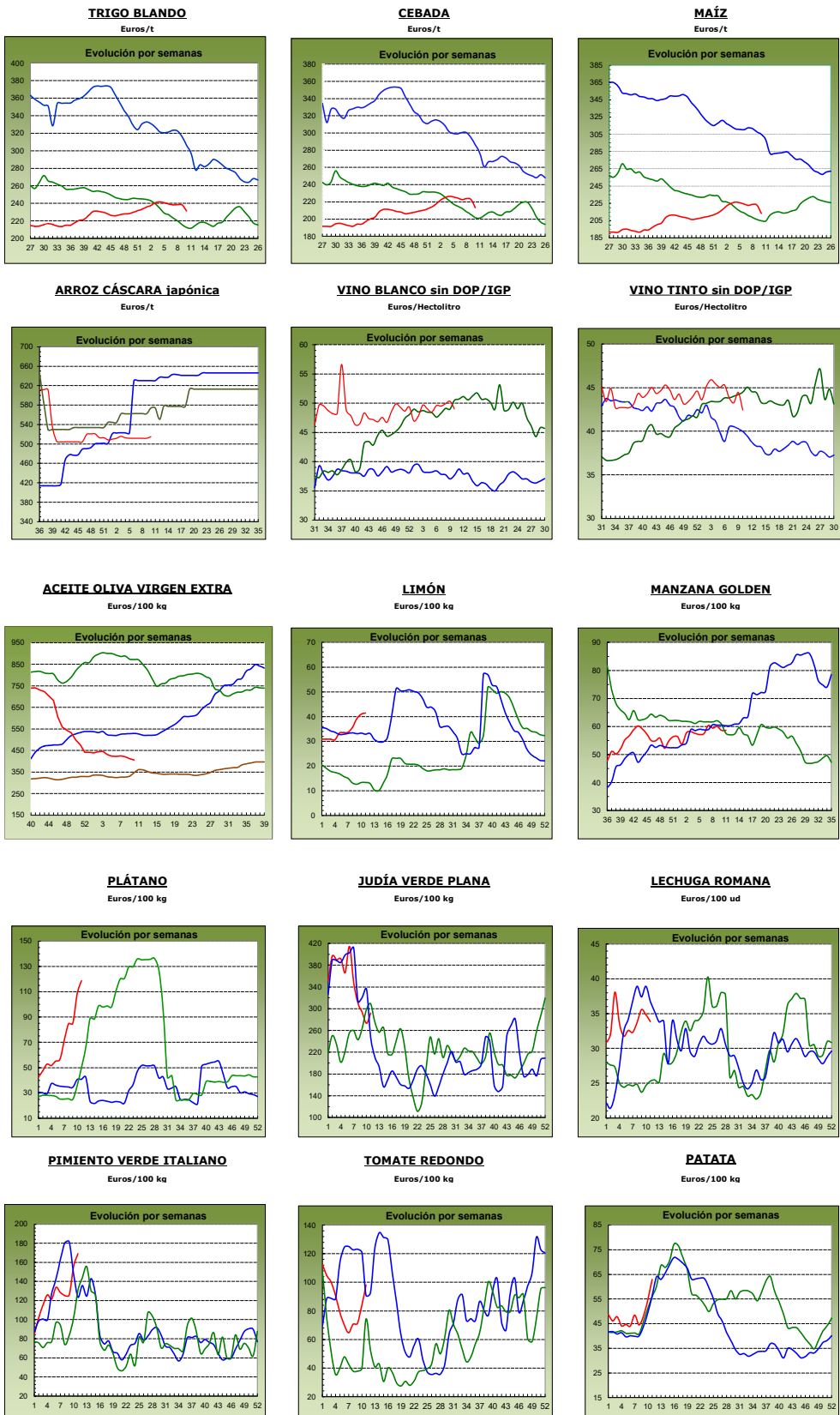

■ 2022 campaña 2021/2022
 ■ 2023 antepenúltima campaña
 ■ 2024 penúltima campaña
 ■ 2025 última campaña

1.2. PRECIOS MEDIOS NACIONALES DE PRODUCTOS GANADEROS

1.2.1. Precios Medios Nacionales de Productos Ganaderos					
PRODUCTOS GANADEROS (especificaciones)		Semana 10 03/03 - 09/03 2025	Semana 11 10/03 - 16/03 2025	Variación semanal euros	Variación semanal %
VACUNO					
(1)	Ternera, 180-300 kilos (€/100 kg canal)	626,63	632,95	6,32	1,01
(1)	Machos de 12 a 24 meses (Clase R) (€/100 kg canal)	686,36	682,24	-4,12	-0,60
(1)	Animales de 8 a 12 meses (Clase R) (€/100 kg canal)	661,00	666,20	5,20	0,79
(1)	Bovino vivo, conjunto categorías (€/100 kg vivo)	340,36	343,35	2,99	0,88
CORDERO					
(1)	Corderos 9-19 kilos (€/100 kg canal)	998,57	974,11	-24,46	-2,45
(1)	Corderos 12-16 kilos (€/100 kg canal)	948,19	927,04	-21,15	-2,23
(1)	Corderos Ligeros (12-13 kilos) (€/100 kg canal)	963,61	940,86	-22,75	-2,36
(1)	Corderos Pesados (13-16 kilos) (€/100 kg canal)	932,76	913,23	-19,53	-2,09
PORCINO					
(1)	Porcino >60% magro (Clase S) (€/100 kg canal)	208,01	212,37	4,36	2,10
(1)	Porcino 60-55% magro (Clase E) (€/100 kg canal)	199,97	204,68	4,71	2,36
(1)	Porcino 55-50% magro (Clase U) (€/100 kg canal)	207,70	211,30	3,60	1,73
(1)	Porcino 50-45% magro (Clase R) (€/100 kg canal)	206,52	210,18	3,66	1,77
(1)	Lechón 20 kg (€/unidad)	92,04	95,85	3,81	4,14
POLLO					
(2)	Pollo, media de canales del 83% y 65% rdto. (€/100 kg canal)	220,77	223,16	2,39	1,08
(2)	Pollo P10 (83% rdto.) (€/100 kg canal)	212,75	214,49	1,74	0,82
(2)	Pollo P90 (65% rdto.) (€/100 kg canal)	221,18	223,62	2,44	1,10
(2)	Pollo: Cuartos traseros (€/100 kg)	217,50	217,34	-0,16	-0,07
(2)	Pollo: Filete de pechuga (€/100 kg)	480,74	479,69	-1,05	-0,22
HUEVOS					
(3)	Huevos tipo jaula acondicionada, media Clase L y M (€/100 kg)	254,55	263,67	9,12	3,58
(3)	Huevos tipo jaula acondicionada - Clase L (€/docena)	1,99	2,07	0,08	4,02
(3)	Huevos tipo jaula acondicionada - Clase M (€/docena)	1,86	1,92	0,06	3,23
(3)	Huevos tipo gallina suelta en gallinero, media Clase L y M (€/100 kg)	282,57	288,16	5,59	1,98
(3)	Huevos tipo gallina suelta en gallinero - Clase L (€/docena)	2,24	2,27	0,03	1,34
(3)	Huevos tipo gallina suelta en gallinero - Clase M (€/docena)	2,03	2,08	0,05	2,46
(3)	Huevos tipo campero, media Clase L y M (€/100 kg)	271,30	279,24	7,94	2,93
(3)	Huevos tipo campero - Mezcla Clase L y M (€/docena)	2,05	2,11	0,06	2,93
(3)	Huevos Ecológicos, media Clase L y M (€/100 kg)	372,18	375,43	3,25	0,87
(3)	Huevos Ecológicos - Clase L (€/docena)	2,86	2,88	0,02	0,70
(3)	Huevos Ecológicos - Clase M (€/docena)	2,77	2,79	0,02	0,72
CONEJO					
(4)	Conejo 1,8-2,2 kilo,vivo (€/100 kg)	242,05	249,44	7,39	3,05
LECHE Y PRODUCTOS LÁCTEOS					
(6)	Suero de leche en polvo (€/100 kg)	96,56	97,57	1,01	1,05
(6)	Mantequilla sin sal (formato 25 kg) (€/100 kg)	770,76	758,98	-11,78	-1,53
(6)	Nata 30% materia grasa (a granel) (€/100 kg)	244,28	257,25	12,97	5,31
(5)	Leche cruda de vaca (€/100 kg). Fuente: INFOLAC		Precio enero 2025: 48,06 €/100 kg		
MIEL Y PRODUCTOS APÍCOLAS					
(7)	Miel multifloral a granel (€/100 kg)		Precio febrero 2025: 319,38 €/100 kg		
(7)	Miel multifloral envasada (€/100 kg)		Precio febrero 2025: 627,29 €/100 kg		
(7)	Polen a granel (€/100 kg)		Precio febrero 2025: 1.255,57 €/100 kg		
(7)	Polen envasado (€/100 kg)		Precio febrero 2025: 1.821,91 €/100 kg		

Posición comercial:

(1) Entrada matadero; (2) Salida muelle matadero; (3) Salida muelle centro de embalaje; (4) Salida granja;
 (5) Precio pagado al ganadero; (6) Precio franco fábrica sin impuestos ni costes; (7) Venta a la industria o mayorista

COMENTARIOS DE MERCADO

- **VACUNO (▲▼)**: Diferentes comportamientos en los precios de las **canales de vacuno**, con variaciones positivas en las canales de las terneras (1,01 %) y de los animales 8-12 meses (0,79 %), y variaciones negativas en los precios de las canales de los machos 12-24 meses (-0,60 %). Una semana más, se prolonga la tendencia alcista en los precios de los **animales vivos** (0,88 %).
- **OVINO (▼)**: Descenso (-2,28 %) del promedio de las cotizaciones de las diferentes clasificaciones de las **canales de cordero**.
- **PORCINO (▲)**: Subida media (1,99 %) en la cotización semanal de la **canal de porcino de capa blanca**. El precio de los **porcinos cebados (▲)** mantienen los precios al alza una semana más. El precio del **lechón base 20 kg** registra esta semana una variación positiva destacada (4,14 %).
- **POLLOS (▲▼)**: Subida (1,08 %) en el precio medio de la **canal de pollo**. Los **cortes de pollo** registraron leves descensos en sus precios, tanto en los cuartos traseros, levemente (-0,07 %), como en los filetes de pechuga (-0,22 %).
- **HUEVOS DE GALLINA (▲)**: Nuevamente, semana de cotizaciones al alza en los huevos, registrándose incrementos principalmente en los huevos **tipo jaula acondicionada** (3,58 %), pero también en los **tipo gallina suelta en gallinero** (1,98 %), en los **tipo campero** (2,93 %) y, moderados, en los **ecológicos** (0,87 %).
- **CONEJO (▲)**: Semana de subidas en los precios del **conejo vivo de granja** (3,05 %).
- **PRODUCTOS LÁCTEOS (▲▼)**: El **suero de leche en polvo** registró un incremento de precios (1,05 %), mientras que la **mantequilla sin sal** cotiza a la baja (-1,53 %). El precio medio de la **nata 30% materia grasa**, por su parte, anotó una variación positiva destacada (5,31 %).

1.2.2. Precios Medios Nacionales de Productos Ganaderos: Gráficos

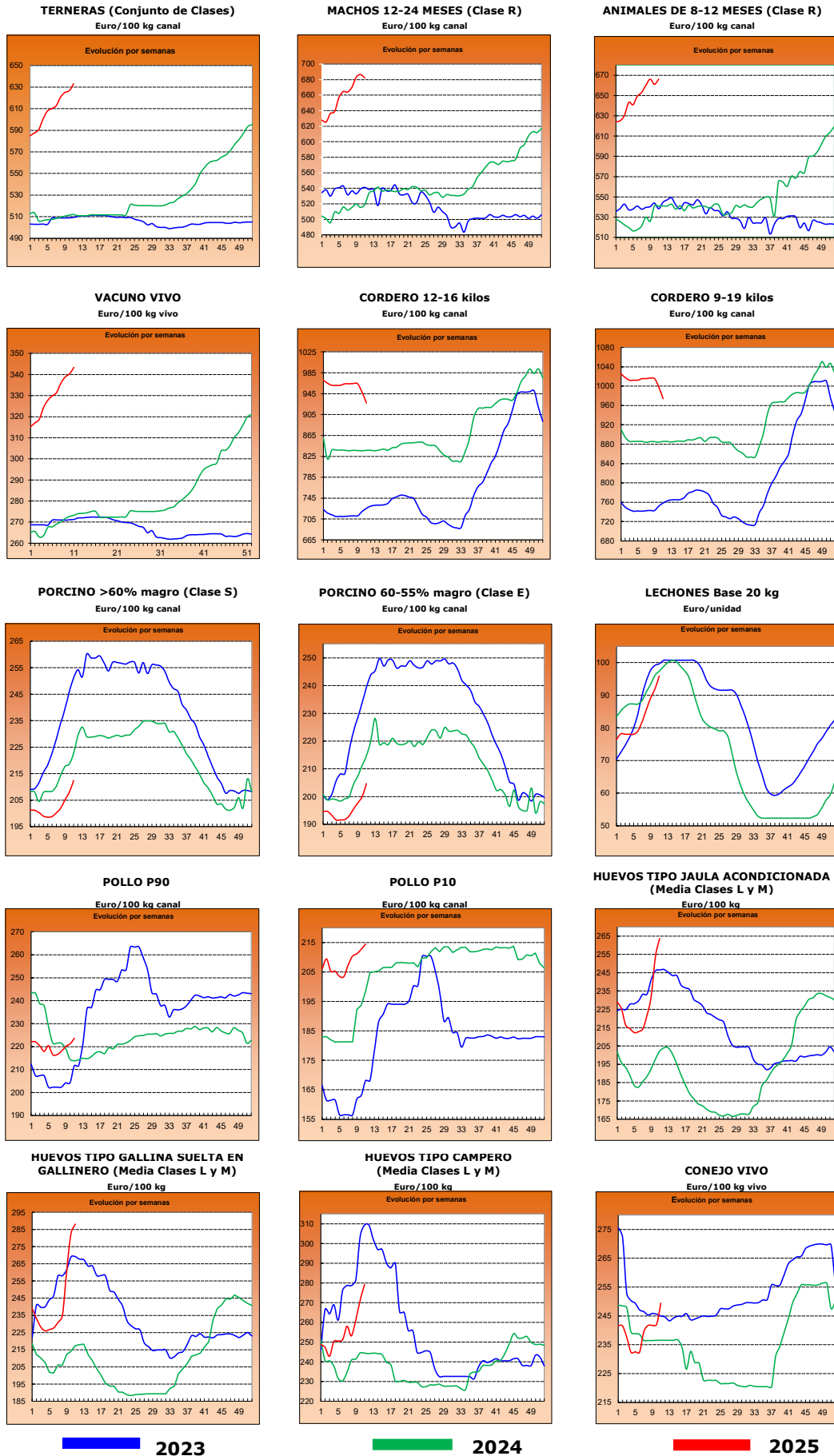

2.- PRECIOS EN MERCADOS REPRESENTATIVOS DE CEREALES, ALFALFA, ARROZ, VINOS, ACEITES Y SEMILLA DE GIRASOL

2.1. PRECIOS EN MERCADOS REPRESENTATIVOS DE CEREALES, ALFALFA Y ARROZ

2.1.1. Precios Medios en Mercados Representativos: Trigo y Alfalfa

Precios en Euro/Tonelada

REGLAMENTO (UE) 2017/1185 DE LA COMISION. Artículo 11, Anexo I. 1. (trigo); Artículo 12 (a), Anexo II.2 (alfalfa)

TRIGO: Salida de almacén cargado o entregado al transformador después de intermediario. Mercancía nacional y/o importada.

ALFALFA: Salida industria deshidratadora

PRODUCTO	MERCADO REPRESENTATIVO	Semana 10 03/03-09/03 2026	Semana 11 10/03-16/03 2026	Variación €
Trigo Blando Panificable	Albacete	238,40	230,00	-8,40
	Burgos	231,46	223,36	-8,10
	Ciudad Real	235,50	234,50	-1,00
	Cuenca	232,00	226,00	-6,00
	Guadalajara	229,60	221,60	-8,00
	Palencia	232,20	223,80	-8,40
	Salamanca	237,80	234,60	-3,20
	Segovia	230,80	227,40	-3,40
	Soria	233,80	229,80	-4,00
	Toledo	246,00	245,00	-1,00
	Valladolid	233,20	230,80	-2,40
Zamora	235,80	232,00	-3,80	
Trigo Duro	Toledo	269,00	269,00	0,00
Alfalfa Balas	Albacete	232,00	232,00	0,00
	Burgos	200,00	200,00	0,00
	Córdoba	160,00	160,00	0,00
	Huesca	199,67	201,33	1,67
	Lérida	200,67	202,67	2,00
	Navarra	190,00	190,00	0,00
	Sevilla	174,00	174,00	0,00
	Toledo	200,00	200,00	0,00
	Zamora	230,00	230,00	0,00
	Zaragoza	175,00	178,33	3,33
Alfalfa Pellets	Albacete	226,00	226,00	0,00
	Burgos	175,00	175,00	0,00
	Córdoba	162,00	162,00	0,00
	Huesca	163,33	165,00	1,67
	Lérida	180,83	180,33	-0,50
	Navarra	200,50	200,50	0,00
	Sevilla	190,00	190,00	0,00
	Toledo	230,00	230,00	0,00
	Zamora	185,00	185,00	0,00
	Zaragoza	158,33	167,33	9,00

2.1.2. Precios Medios en Mercados Representativos: Cebada

Precios en Euro/Tonelada

REGLAMENTO (UE) 2017/1185 DE LA COMISION. Artículo 11, Anexo I. 1.

Salida de almacén cargado o entregado al transformador después de intermediario. Mercancía nacional y/o importada.

PRODUCTO	MERCADO REPRESENTATIVO	Semana 10 03/03-09/03 2026	Semana 11 10/03-16/03 2026	Variación €
Cebada Pienso	Albacete	214,00	206,60	-7,40
	Burgos	218,00	210,00	-8,00
	Ciudad Real	219,80	212,40	-7,40
	Cuenca	218,00	210,00	-8,00
	Guadalajara	213,60	209,60	-4,00
	León	222,00	222,00	0,00
	Palencia	218,00	210,00	-8,00
	Salamanca	225,00	223,00	-2,00
	Segovia	218,00	212,00	-6,00
	Soria	218,00	214,00	-4,00
	Toledo	216,20	213,00	-3,20
	Valladolid	223,00	218,00	-5,00
	Zamora	222,00	219,00	-3,00

2.1.3. Precios Medios en Mercados Representativos: Maíz y Arroz

Precios en Euro/Tonelada

REGLAMENTO (UE) 2017/1185 DE LA COMISION. Artículo 11, Anexo I. 1. Cereales y 2 Arroz

Maíz grano: precios salida de almacén cargado. Mercancía nacional y/o importada.

Arroz cáscara precios salida almacén agricultor o en cooperativa, y arroz blanco precios salida industria

PRODUCTO	MERCADO REPRESENTATIVO	Semana 10 03/03-09/03 2026	Semana 11 10/03-16/03 2026	Variación €
Maíz Grano	Albacete	241,40	236,60	-4,80
	Ciudad Real	249,20	245,00	-4,20
	Guadalajara	242,00	242,00	0,00
	León	239,00	239,40	-2,00
	Salamanca	246,60	244,20	0,00
	Toledo	254,20	253,60	-2,40
	Valladolid	246,80	245,60	0,80
	Zamora	241,20	240,80	-1,80
Arroz cáscara (Indica)	Sevilla	500,00	500,00	0,00
	Valencia	400,00	400,00	0,00
Arroz cáscara (Japónica)	Huesca	380,00	380,00	0,00
	Sevilla	522,50	540,00	17,50
	Tarragona	540,00	540,00	0,00
	Valencia	500,00	500,00	0,00
	Zaragoza	500,00	500,00	0,00
Arroz blanco (Japónica)	Huesca	450,00	450,00	0,00
	Tarragona	1215,00	1215,00	0,00
	Valencia	1265,00	1265,00	0,00
	Zaragoza	570,00	570,00	0,00
Arroz partido	Tarragona	550,00	507,50	-42,50
	Valencia	489,00	489,00	0,00

2.2. PRECIOS EN MERCADOS REPRESENTATIVOS DE VINOS
--

R. EJECUCIÓN (UE) 2017/1185 DE LA COMISION. Artículo 11, Anexo II. 3.

En €/hectólitro, salida bodega, a granel, pago al contado sin I. V. A.

PRODUCTO	MERCADO REPRESENTATIVO	Semana 10 03/03-09/03 2026	Semana 11 10/03-16/03 2026	Variación €
Vino Blanco sin DOP/IPG	Albacete	60,04	58,47	-1,57
	Badajoz	-	50,97	-
	Ciudad Real	48,60	48,32	-0,28
	Cuenca	50,02	48,49	-1,53
	Toledo	46,71	45,92	-0,79
Vino Tinto sin DOP / IPG	Precio de vino tinto referido al producto de 12 puntos de color			
	Albacete	46,88	45,58	-1,30
	Badajoz	-	49,17	-
	Ciudad Real	37,92	36,13	-1,79
	Cuenca	47,17	45,35	-1,82
	Toledo	41,18	39,72	-1,46

2.3. PRECIOS EN MERCADOS REPRESENTATIVOS DE ACEITES Y SEMILLAS DE GIRASOL

Aceites. Precios salida almazara/orujera/refinadora, en €/100 kg, sin I.V.A. Rgto. 2017/1185. Art.11. Anexo I.3.

Semilla de girasol. Precios en almacén del comprador mayorista, en €/t, sin I.V.A. Rgto 2017/1185. Art. 8

PRODUCTO Y ESPECIFICACIONES	MERCADO REPRESENTATIVO	Semana 10 03/03-09/03 2026	Semana 11 10/03-16/03 2026	Variación €
ACEITE DE OLIVA VIRGEN EXTRA Menos de 0,8°	Albacete	410,00	410,00	0,00
	Almería	420,00	405,00	-15,00
	Badajoz	425,00	415,25	-9,75
	Cádiz	436,00	436,00	0,00
	Ciudad Real	415,00	410,00	-5,00
	Córdoba	411,50	409,00	-2,50
	Cuenca	425,00	416,50	-8,50
	Granada	406,00	402,50	-3,50
	Huelva	431,00	431,00	0,00
	Jaén	406,00	396,00	-10,00
	Málaga	412,50	412,50	0,00
	Murcia	383,00	375,00	-8,00
	Sevilla	420,50	417,50	-3,00
	Tarragona	440,00	440,00	0,00
Toledo	417,00	395,00	-22,00	
Zaragoza	380,00	380,00	0,00	
ACEITE DE OLIVA VIRGEN De 0,8° a 2°	Albacete	370,00	360,00	-10,00
	Almería	425,00	425,00	0,00
	Badajoz	362,50	357,50	-5,00
	Ciudad Real	365,00	360,00	-5,00
	Córdoba	367,50	367,50	0,00
	Cuenca	378,00	368,00	-10,00
	Granada	360,00	354,00	-6,00
	Jaén	355,00	343,50	-11,50
	Málaga	380,00	380,00	0,00
	Murcia	347,00	337,00	-10,00
	Sevilla	354,00	351,50	-2,50
	Tarragona	380,00	375,00	-5,00
	Toledo	361,00	346,00	-15,00
	Zaragoza	345,00	345,00	0,00
ACEITE DE OLIVA LAMPANTE	Albacete	350,00	325,00	-25,00
	Badajoz	303,00	310,00	7,00
	Ciudad Real	350,00	345,00	-5,00
	Córdoba	335,50	334,50	-1,00
	Cuenca	347,00	338,00	-9,00
	Granada	330,00	326,50	-3,50
	Jaén	334,00	325,00	-9,00
	Málaga	335,00	335,00	0,00
	Murcia	330,00	321,00	-9,00
	Sevilla	331,00	325,00	-6,00
	Tarragona	285,00	270,00	-15,00
	Toledo	336,00	315,00	-21,00
	Zaragoza	325,00	325,00	0,00
	ACEITE DE OLIVA REFINADO	Córdoba	360,00	360,00
Jaén		343,00	343,00	0,00
Sevilla		357,50	357,50	0,00
Tarragona		355,00	340,00	-15,00
ACEITE DE ORUJO DE OLIVA CRUDO	Córdoba	137,00	135,50	-1,50
	Jaén	141,00	139,00	-2,00
	Málaga	138,00	135,00	-3,00
	Sevilla	142,50	141,00	-1,50
	Tarragona	135,00	135,00	0,00
	Toledo	140,00	135,00	-5,00
ACEITE DE ORUJO DE OLIVA REFINADO	Sevilla	250,50	249,50	-1,00
PIPA DE GIRASOL Alto oleico	Centro	456,50	456,50	0,00
	Norte	560,95	560,95	0,00
	Sur	531,35	533,55	2,19
PIPA DE GIRASOL Convencional	Centro	429,03	429,03	0,00
	Norte	447,31	447,31	0,00
	Sur	485,16	482,96	-2,19

3. PRECIOS DE PRODUCCIÓN DE FRUTAS Y HORTALIZAS EN EL MERCADO INTERIOR

3.1. PRECIOS DE PRODUCCIÓN EN EL MERCADO INTERIOR FRUTAS

3.1.1. Precios de Producción de Frutas en el Mercado Interior:

Precios diarios y Precios Medios Ponderados Semanales en mercados representativos provinciales.

Precios a la salida del centro de acondicionamiento de productos seleccionados, embalados y, en su caso, en palés (€/100 kg peso neto)

CÍTRICOS

PRODUCTO	MERCADO	VARIEDAD O TIPO	CAT.	CALIBRE	DÍA/MES							
					10/3	11/3	12/3	13/3	14/3	15/3	16/3	PMPS
LIMÓN	Alicante	Fino	I	3-4	112,64	113,85	113,54	114,50	114,50	--	--	113,81
	Málaga	Fino	I	3-4	104,00	105,00	105,00	104,00	106,00	--	--	104,79
	Murcia	Fino	I	3-4	124,00	125,00	123,00	125,00	125,00	--	--	124,39
MANDARINA	Valencia	Clemenvilla	I	1-2	85,00	85,00	85,00	85,00	85,00	--	--	85,00
	Castellón	Leanri	I	1-2	218,00	218,00	191,89	218,00	218,00	--	--	201,66
	Valencia	Leanri	I	1-2	160,15	151,32	146,12	160,15	156,59	138,93	--	148,91
	Castellón	Murkott	I	1-3	128,83	128,83	128,83	128,83	130,40	134,15	--	130,10
	Castellón	Nadorcott	I	1-2	143,85	139,36	143,08	139,84	141,30	153,41	--	142,26
	Valencia	Nadorcott	I	1-2	150,00	145,20	148,32	145,01	132,76	147,98	135,30	141,61
	Castellón	Orri	I	1-2	194,21	195,25	204,43	197,73	196,81	213,46	--	199,19
	Valencia	Orri	I	1-2	185,62	189,13	172,84	180,56	182,82	--	191,06	179,42
	Castellón	Ortanique	I	1-2	84,53	89,85	88,01	93,53	89,73	85,26	--	87,78
	Valencia	Ortanique	I	1-2	85,00	85,00	84,75	84,84	106,08	--	--	105,72
	Castellón	Tango	I	1-2	140,84	143,00	134,97	134,36	146,15	160,30	--	144,79
	Valencia	Tango	I	1-2	151,99	153,10	150,17	148,15	151,54	135,72	--	150,30
	Almería	Todas las variedades	I	1-2	135,00	135,00	135,00	135,00	135,00	--	--	135,00
	Huelva	Todas las variedades	I	1-2	138,00	138,00	138,00	138,00	138,00	--	--	138,00
	Sevilla	Todas las variedades	I	1-2	135,00	135,00	135,00	135,00	135,00	--	--	135,00
NARANJA	Castellón	Navel Lane Late	I	3-6	85,34	84,63	90,76	89,02	88,66	87,38	--	87,87
	Córdoba	Navel Lane Late	I	3-6	88,00	88,00	88,00	88,00	88,00	--	--	88,00
	Huelva	Navel Lane Late	I	3-6	88,00	88,00	88,00	88,00	88,00	--	--	88,00
	Sevilla	Navel Lane Late	I	3-6	84,58	84,58	84,58	84,58	84,58	--	--	84,58
	Valencia	Navel Lane Late	I	3-6	77,29	79,23	80,22	85,36	81,78	85,92	103,05	82,06
	Castellón	Navelate	I	3-6	90,42	91,36	86,06	90,94	90,78	--	--	89,83
	Córdoba	Navelate	I	3-6	85,00	85,00	85,00	85,00	85,00	--	--	85,00
	Huelva	Navelate	I	3-6	84,00	84,00	84,00	84,00	84,00	--	--	84,00
	Valencia	Navelate	I	3-6	78,11	78,11	78,11	80,70	89,25	--	--	85,89
	Sevilla	Salustiana	I	3-6	65,00	65,00	65,00	65,00	65,00	--	--	65,00
	Valencia	Salustiana	I	3-6	82,54	85,38	87,51	76,86	84,72	90,80	94,08	81,21
	Sevilla	Sanguinelli	I	3-6	90,00	90,00	90,00	90,00	90,00	--	--	90,00
	Valencia	Sanguinelli	I	3-6	88,55	--	94,51	117,20	100,23	--	--	99,67
	Valencia	Tarocco	I	3-6	--	--	--	--	114,99	--	--	114,99

FRUTAS DE PEPITA

PRODUCTO	MERCADO	VARIEDAD O TIPO	CAT.	CALIBRE	DÍA/MES								
					10/3	11/3	12/3	13/3	14/3	15/3	16/3	PMPS	
MANZANA	Gerona	Fuji	I	65-80	138,86	138,86	138,86	138,86	138,86	--	--	138,86	
	Zaragoza	Fuji	I	65-80	100,48	100,48	100,48	100,48	100,48	--	--	100,48	
	Gerona	Gala	I	65-80	113,97	113,97	113,97	113,97	113,97	--	--	113,97	
	Zaragoza	Gala	I	65-80	119,29	119,29	119,29	119,29	119,29	--	--	119,29	
	Gerona	Golden Delicious	I	65-80	118,97	118,97	118,97	118,97	118,97	--	--	118,97	
	Lérida	Golden Delicious	I	65-80	131,10	112,44	108,05	111,40	110,86	--	--	110,64	
	Zaragoza	Golden Delicious	I	65-80	91,800	91,800	91,800	91,800	91,800	--	--	91,800	
	Gerona	Granny Smith	I	65-80	125,420	125,420	125,420	125,420	125,420	--	--	125,420	
	Gerona	Red Delicious	I	65-80	125,820	125,820	125,820	125,820	125,820	--	--	125,820	
	Zaragoza	Reineta	I	65-80	109,340	109,340	109,340	109,340	109,340	--	--	109,340	
	Zaragoza	Verdedoncella		65-81	123,500	123,500	123,500	123,500	123,500	--	--	123,500	
	PERA	Zaragoza	Blanquilla	I	55-60	125,15	125,15	125,15	125,15	125,15	--	--	125,15
		La Rioja	Conferencia	I	60-65+	205,00	205,00	205,00	205,00	205,00	--	--	205,00
Lérida		Conferencia	I	60-65+	157,83	157,93	157,22	154,58	159,94	--	--	157,19	
Zaragoza		Conferencia	I	60-65+	121,35	121,35	121,35	121,35	121,35	--	--	121,35	

OTRAS FRUTAS

PRODUCTO	MERCADO	VARIEDAD O TIPO	CAT.	CALIBRE	DÍA/MES							
					10/3	11/3	12/3	13/3	14/3	15/3	16/3	PMPS
AGUACATE	Granada	Hass	-	-	249,24	249,24	249,24	249,24	249,24	--	--	249,24

3.1.2. Precios de Producción de Frutas en el Mercado Interior: Precios Medios Ponderados Semanales Nacionales

Referencia: Reglamento Delegado (UE) 2017/891 de la Comisión, de 13 de marzo (DOUE de 25 de mayo). Art. 55 y Anexo VI
Precios a la salida del centro de acondicionamiento de productos seleccionados, embalados y, en su caso, en palés (€/100kg peso neto)

CÍTRICOS

PRODUCTO	MERCADO	VARIEDAD O TIPO	CAT.	CALIBRE	PRECIO MEDIO PONDERADO SEMANAL NACIONAL Semana 11-2025: 10/03 -16/03
LIMÓN	ESPAÑA	Todas las variedades	I	3-4	117,74
MANDARINA	ESPAÑA	Todas las variedades	I	1-2	140,97
NARANJA	ESPAÑA	Todas las variedades	I	3-6	84,44
	ESPAÑA	Lanelate	I	3-6	83,94
	ESPAÑA	Navelate	I	3-6	85,93
	ESPAÑA	Salustiana	I	3-6	70,22
	ESPAÑA	Tarocco	I	3-6	114,99

FRUTAS DE PEPITA

PRODUCTO	MERCADO	VARIEDAD O TIPO	CAT.	CALIBRE mm	PRECIO MEDIO PONDERADO SEMANAL NACIONAL Semana 11-2025: 10/03 -16/03
MANZANA	ESPAÑA	Fuji	I	65-80	129,70
	ESPAÑA	Gala	I	65-80	116,63
	ESPAÑA	Golden Delicious	I	65-80	109,95
	ESPAÑA	Granny Smith	I	65-80	101,66
	ESPAÑA	Red Delicious y demás Var. Rojas	I	65-80	119,20
PERA	ESPAÑA	Blanquilla	I	55-60	110,06
	ESPAÑA	Conferencia	I	60-65+	176,42

OTRAS FRUTAS

PRODUCTO	MERCADO	VARIEDAD O TIPO	CAT.	CALIBRE	PRECIO MEDIO PONDERADO SEMANAL NACIONAL Semana 11-2025: 10/03 -16/03
AGUACATE	ESPAÑA	Hass	-	-	249,24

3.2.2. Precios de Producción de Hortícolas en el Mercado Interior: Precios Medios Ponderados Semanales Nacionales

Referencia: Reglamento Delegado (UE) 2017/891 de la Comisión, de 13 de marzo (DOUE de 25 de mayo). Art. 55 y Anexo VI

Precios a la salida del centro de acondicionamiento de productos seleccionados, embalados y, en su caso, en palés (€/100kg peso neto)

HORTALIZAS

PRODUCTO	MERCADO	VARIEDAD O TIPO	CAT.	CALIBRE	PRECIO MEDIO PONDERADO SEMANAL NACIONAL Semana 11-2025: 10/03 -16/03
AJO	ESPAÑA	Blanco	-	50-60 mm	200,50
	ESPAÑA	Morado	-	50-80 mm	320,58
	ESPAÑA	Primavera	-	50-60 mm	231,71
BERENJENA	ESPAÑA	Todos los tipos y variedades	-	40+ /70+	92,64
CALABACÍN	ESPAÑA	Todos los tipos y variedades	-	14-21	82,47
CEBOLLA	ESPAÑA	Todos los tipos y variedades	-	40-80	47,45
CHAMPIÑÓN	ESPAÑA	Cerrado	-	Medio (30-65 mm)	230,08
COLIFLOR	ESPAÑA	Todos los tipos y variedades	-	16-20 cm	96,01
COL-REPOLLO	ESPAÑA	Todos los tipos y variedades	-	-	145,18
FRESA	ESPAÑA	Todas las variedades	-	-	278,78
JUDÍA VERDE	ESPAÑA	Todos los tipos y variedades	-	-	424,13
LECHUGA	ESPAÑA	Todos los tipos y variedades	I	400 g o superior	130,66
PEPINO	ESPAÑA	Variedades lisas	-	350-500 g	110,99
PIMIENTO	ESPAÑA	Todos los tipos y variedades	I	40 mm y +	215,03
PUERRO	ESPAÑA	Todos los tipos y variedades	-	-	119,31
TOMATE	ESPAÑA	Cereza	I	-	225,30
	ESPAÑA	Racimo	I	-	151,02
	ESPAÑA	Redondo	I	57-100mm	128,87
ZANAHORIA	ESPAÑA	Todos los tipos y variedades	-	-	62,35

4. PRECIOS REPRESENTATIVOS DE PRODUCTOS GANADEROS

4.1. PRECIOS REPRESENTATIVOS DE PRODUCTOS GANADEROS: BOVINO

4.1.1. Precios Medios Nacionales de Canales de Bovino Pesado

PRECIO MEDIO NACIONAL (€/100kg Canal) DE CANALES DE BOVINO PESADO SEGÚN MODELO COMUNITARIO
DE CLASIFICACIÓN R 2017/1182, R 2017/1184, RD 815/2018 (Euro/100kg canal)

CATEGORÍA	CLASE DE CONFORMACIÓN Y DE ESTADO DE ENGRASAMIENTO	Semana 10 03/03 - 09/03 2025	Semana 11 10/03 - 16/03 2025	Variación €
Categoría A: Canales de machos jóvenes sin castrar de más de un año y menos de dos	Muy buena y poco cubierta (U-2)	700,46	708,69	8,23
	Muy buena y cubierta (U-3)	693,92	702,22	8,30
	Precio medio ponderado Categoría U	698,30	706,55	8,25
	Buena y poco cubierta (R-2)	688,19	686,05	-2,14
	Buena y cubierta (R-3)	683,87	677,02	-6,85
	Precio medio ponderado Categoría R	686,36	682,24	-4,12
	Menos buena y poco cubierta (O-2)	621,72	613,30	-8,42
Menos buena y cubierta (O-3)	638,47	625,70	-12,77	
Precio medio ponderado Categoría O	628,93	618,64	-10,29	
Categoría D: Canales de hembras que hayan parido	Mediocre y poco cubierta (P-2)	412,94	414,18	1,24
	Mediocre y cubierta (P-3)	464,21	474,87	10,66
	Precio medio ponderado Categoría P	420,83	423,52	2,69
	Buena y cubierta (R-3)	464,71	505,26	40,55
	Buena y grasa (R-4)	517,08	540,09	23,01
	Precio medio ponderado Categoría R	477,30	513,63	36,33
	Menos buena y poco cubierta (O-2)	448,81	428,68	-20,13
Menos buena y cubierta (O-3)	448,03	462,28	14,25	
Menos buena y grasa (O-4)	499,07	570,95	71,88	
Precio medio ponderado Categoría O	456,36	467,25	10,89	
Categoría E: Canales de otras hembras (de 12 meses o más)	Muy buena y poco cubierta (U-2)	697,40	695,85	-1,55
	Muy buena y cubierta (U-3)	688,19	687,98	-0,21
	Precio medio ponderado Categoría U	690,90	690,30	-0,60
	Buena y poco cubierta (R-2)	675,01	698,30	23,29
	Buena y cubierta (R-3)	667,51	676,58	9,07
	Buena y grasa (R-4)	654,15	635,02	-19,13
	Precio medio ponderado Categoría R	666,89	674,34	7,45
Menos buena y poco cubierta (O-2)	577,88	536,97	-40,91	
Menos buena y cubierta (O-3)	577,14	576,92	-0,22	
Menos buena y grasa (O-4)	579,38	570,25	-9,13	
Precio medio ponderado Categoría O	577,66	566,21	-11,45	
Categoría Z: Canales de animales desde 8 a menos de 12 meses	Muy buena y poco cubierta (U-2)	687,55	684,39	-3,16
	Muy buena y cubierta (U-3)	681,95	679,16	-2,79
	Precio medio ponderado Categoría U	684,34	681,39	-2,95
	Buena y poco cubierta (R-2)	663,62	665,75	2,13
	Buena y cubierta (R-3)	660,12	666,36	6,24
	Precio medio ponderado Categoría R	661,00	666,20	5,20
	Menos buena y poco cubierta (O-2)	617,67	611,81	-5,86
Menos buena y cubierta (O-3)	593,45	593,82	0,37	
Precio medio ponderado Categoría O	609,08	605,43	-3,65	

4.1.2. Precios Medios Nacionales del Bovino Vivo

R 2017/1182, R 2017/1184 (Euro/100 kg vivo)

BOVINO VIVO	Semana 10 03/03 - 09/03 2025	Semana 11 10/03 - 16/03 2025	Variación €
Machos hasta 480 Kg. vivo	365,74	369,91	4,17
Machos de más de 480 kg. vivo	362,57	364,05	1,48
Hembras que hayan parido	214,68	218,61	3,93
Otras hembras de hasta 380 Kg. vivo	373,68	376,96	3,28
Otras hembras de más de 380 Kg. vivo	388,44	390,59	2,15

4.1.3. Precios Medios Nacionales de Otros Animales de la Especie Bovina

OTROS BOVINOS	Semana 10 03/03 - 09/03 2025	Semana 11 10/03 - 16/03 2025	Variación €
TERNEROS DE 8 DÍAS A 4 SEMANA (Euro/cabeza)			
Macho frisón	175,60	179,53	3,93
Macho cruzado	293,29	300,78	7,49
Hembra frisón	133,11	135,55	2,44
Hembra cruzado	239,66	246,08	6,42
<i>Media ponderada nacional (Euro/Cabeza)</i>	220,93	226,34	5,41
TERNEROS DE 6 HASTA 12 MESES (Euro/100kg vivo)			
Macho frisón (base 200 kg)	390,26	394,77	4,51
Macho cruzado (base 200 kg)	583,08	587,73	4,65
Hembra frisón (base 200 kg)	285,00	285,00	0,00
Hembra cruzado (base 200 kg)	456,76	461,38	4,62
<i>Media ponderada nacional (Euro/100kg vivo)</i>	526,43	531,05	4,62

4.2. PRECIOS REPRESENTATIVOS DE PRODUCTOS GANADEROS: OVINO

4.2.1. Precios Medios Nacionales de Canales de Ovino Frescas o Refrigeradas

R 2017/1182, R 2017/1184 (Euro/100 kg canal)

CORDEROS I Y II	Semana 10 03/03 - 09/03 2025	Semana 11 10/03 - 16/03 2025	Variación €
Corderos I (12 a 13 kg/canal)	963,61	940,86	-22,75
Corderos II (13,1 a 16 kg/canal)	932,76	913,23	-19,53
<i>Media ponderada</i>	948,19	927,04	-21,15

PRECIOS MEDIOS DE CANALES DE OVINO FRESCAS O REFRIGERADAS EN LOS MERCADOS NACIONALES REPRESENTATIVOS

MERCADO REPRESENTATIVO - Cordero 9-19 kg	Semana 10 03/03 - 09/03 2025	Semana 11 10/03 - 16/03 2025	Variación €
Barcelona	1.087,40	1.050,43	-36,97
Madrid	1.020,24	1.020,24	0,00
Valencia	877,09	877,08	-0,01
Albacete	1.002,60	971,13	-31,47
Extremadura	975,06	975,06	0,00
Segovia	993,36	938,99	-54,37
Toledo	1.032,89	1.012,89	-20,00
Zaragoza	1.028,52	990,09	-38,43
<i>Media ponderada</i>	998,57	974,11	-24,46

4.3. PRECIOS REPRESENTATIVOS DE PRODUCTOS GANADEROS: PORCINO

4.3.1. Precios Medios de Canales de Porcino de Capa Blanca

CLASIFICACIÓN EUROP R 2017/1182, R 2017/1184 (Euro/100kg canal)

	Clase S (>60% contenido magro)			Clase E (60%-55% contenido magro)			Clase U (55%-50% contenido magro)		
	Semana 10 03/03 - 09/03 2025	Semana 11 10/03 - 16/03 2025	Variación C	Semana 10 03/03 - 09/03 2025	Semana 11 10/03 - 16/03 2025	Variación C	Semana 10 03/03 - 09/03 2025	Semana 11 10/03 - 16/03 2025	Variación C
PRECIO MEDIO NACIONAL	208,01	212,37	4,36	199,97	204,68	4,71	207,70	211,30	3,60

	Clase R (50%-45% contenido magro)			Clase O (45%-40% contenido magro)			Clase P (<40% contenido magro)		
	Semana 10 03/03 - 09/03 2025	Semana 11 10/03 - 16/03 2025	Variación C	Semana 10 03/03 - 09/03 2025	Semana 11 10/03 - 16/03 2025	Variación C	Semana 10 03/03 - 09/03 2025	Semana 11 10/03 - 16/03 2025	Variación C
PRECIO MEDIO NACIONAL	206,52	210,18	3,66	203,51	205,02	1,51	197,46	201,52	4,06

4.3.2. Precios Medios en Mercados Representativos Provinciales de Porcino Cebado (*)

MERCADO REPRESENTATIVO	SELECTO (nivel menor de grasa)			NORMAL (nivel normal de grasa)			GRASO (nivel mayor de grasa)		
	Semana 10 03/03 - 09/03 2025	Semana 11 10/03 - 16/03 2025	Variación C	Semana 10 03/03 - 09/03 2025	Semana 11 10/03 - 16/03 2025	Variación C	Semana 10 03/03 - 09/03 2025	Semana 11 10/03 - 16/03 2025	Variación C
Barcelona	-	-	-	1,72	1,75	0,03	1,69	1,72	0,03
Huesca	1,68	1,71	0,03	1,66	1,69	0,03	1,64	1,67	0,03
Lleida	1,67	1,70	0,03	1,66	1,68	0,02	1,64	1,68	0,04
Murcia	1,70	1,74	0,04	1,70	1,72	0,02	1,68	1,72	0,04
Pontevedra	1,66	1,68	0,02	1,63	1,66	0,03	2,12	2,16	0,04
Salamanca	1,62	1,64	0,02	1,60	1,64	0,04	1,94	1,96	0,02
Segovia	1,61	1,69	0,08	1,60	1,68	0,08	1,90	1,94	0,04
Zaragoza	1,67	1,70	0,03	1,60	1,66	0,06	1,62	1,64	0,02

(*) En Euro/kg vivo

4.3.3. Precios Medios de Porcino Precoz, Lechones y Otras Calidades

(Euro/100kg vivo)

CERDAS DE DESVIEJE	Semana 10 03/03 - 09/03 2025	Semana 11 10/03 - 16/03 2025	Variación €
Cerdas de Desvieje	62,85	66,59	3,74
CERDOS CEBADOS			
Categoría U	159,93	162,70	2,77
LECHONES			
Lleida.Base 20kg de peso.	370,00	380,00	10,00
Segovia.Base 20kg de peso.	427,50	477,50	50,00
Media nacional. Calidad Normal. Base 20 kg de	460,19	479,25	19,06

4.3.4. Precios Medios de Porcino: Tronco Ibérico

(Euro/100kg vivo)

TOSTONES	Semana 10 03/03 - 09/03 2025	Semana 11 10/03 - 16/03 2025	Variación €
De 5 a 9 kilos	802,86	802,86	0,00
De 9 a 12 kilos	1.113,57	1.259,14	145,57
LECHONES			
Lechón Ibérico Cruzado Base 23 kg	699,24	709,15	9,91
MARRANOS			
Marranos Ibéricos de 35 a 60 kg	430,33	432,61	2,28
PRIMALES			
Primales Ibéricos de 60 a 100 kg	-	-	-
CERDO CEBADO			
Cerdo Cebado (Intensivo)	268,59	269,49	0,90
Cerdo Cebado de Campo (Extensivo)	298,23	298,10	-0,13
Cerdo Cebado de Bellota 100% Ibérico	362,57	362,57	0,00
DESVIEJE			
Reproductores de desvieje	195,65	195,65	0,00
REPRODUCTORES			
Reproductores >6 meses	418,00	418,00	0,00
CASTRONAS			
Castronas	134,78	134,78	0,00

Denominaciones de acuerdo con la Norma de Calidad (RD 4/2014)

Para información sobre precios de productos agrícolas y ganaderos en otros Estados Miembros de la UE:

<https://agridata.ec.europa.eu/extensions/DataPortal/prices.html>



MINISTERIO
DE AGRICULTURA, PESCA
Y ALIMENTACIÓN