

PRECIOS COYUNTURALES



SEMANA 12 – 2025

Del 17 al 23 de marzo



Título:

Informe semanal de coyuntura

Edita:

© Ministerio de Agricultura, Pesca y Alimentación
Secretaría General Técnica. Centro de Publicaciones

Unidad proponente:

Subsecretaría de Agricultura, Pesca y Alimentación
Subdirección General de Análisis, Coordinación y Estadística

NIPO: 003-19-090-0

Tienda online:

www.mapa.gob.es

<https://servicio.mapa.gob.es/tienda/>

e-mail:

centropublicaciones@mapa.es

Catálogo de Publicaciones de la Administración General del Estado:

<https://cpage.mpr.gob.es/>

 <p>GOBIERNO DE ESPAÑA</p>	MINISTERIO DE AGRICULTURA, PESCA Y ALIMENTACIÓN	SUBSECRETARÍA
		SECRETARÍA GENERAL TÉCNICA
		DIVISIÓN DE ARCHIVOS Y PUBLICACIONES

Índice:

	PÁGINA
PRECIOS MEDIOS NACIONALES.....	4
PRECIOS MEDIOS NACIONALES DE PRODUCTOS AGRÍCOLAS.....	4 - 6
PRECIOS MEDIOS NACIONALES DE PRODUCTOS GANADEROS.....	7 - 8
PRECIOS EN MERCADOS REPRESENTATIVOS DE CEREALES, VINOS Y ACEITES.....	9
PRECIOS MEDIOS EN MERCADOS REPRESENTATIVOS DE CEREALES.....	9 - 11
PRECIOS MEDIOS EN MERCADOS REPRESENTATIVOS DE VINOS.....	12
PRECIOS MEDIOS EN MERCADOS REPRESENTATIVOS DE ACEITES.....	13
PRECIOS DE PRODUCCIÓN DE FRUTAS Y HORTALIZAS EN EL MERCADO INTERIOR.....	14
PRECIOS DE PRODUCCIÓN EN EL MERCADO INTERIOR: FRUTAS.....	14
PRECIOS DE PRODUCCIÓN EN EL MERCADO INTERIOR: PRODUCTOS HORTÍCOLAS.....	16 - 17
PRECIOS REPRESENTATIVOS DE PRODUCTOS GANADEROS.....	18
PRECIOS REPRESENTATIVOS DE PRODUCTOS GANADEROS: BOVINO.....	18
PRECIOS REPRESENTATIVOS DE PRODUCTOS GANADEROS: OVINO.....	19
PRECIOS REPRESENTATIVOS DE PRODUCTOS GANADEROS: PORCINO.....	20 - 21



1. PRECIOS MEDIOS NACIONALES

1.1. PRECIOS MEDIOS NACIONALES DE PRODUCTOS AGRÍCOLAS

1.1.1. Precios Medios Nacionales de Cereales, Arroz, Oleaginosas, Tortas, Proteicos, Vinos y Aceites.					
PRODUCTOS AGRÍCOLAS (especificaciones)		Semana 11 10/03 - 16/03 2025	Semana 12 17/03 - 23/03 2025	Variación semanal euros	Variación semanal %
CEREALES					
(1)	Trigo blando panificable (€/t)	231,44	230,73	-0,71	-0,31
(1)	Trigo duro (€/t)	287,44	286,76	-0,68	-0,24
(1)	Cebada pienso (€/t)	213,30	212,64	-0,66	-0,31
(1)	Cebada malta (€/t)	230,86	234,47	3,61	1,56
(1)	Maíz grano (€/t)	238,32	239,46	1,14	0,48
ARROZ					
(2)	Arroz cáscara japónica (€/t)	514,80	528,90	14,10	2,74
(2)	Arroz cáscara índica (€/t)	460,91	462,68	1,77	0,38
(3)	Arroz blanco japónica (€/t)	1.170,12	1.170,12	0,00	0,00
(3)	Arroz partido (€/t)	498,81	498,81	0,00	0,00
SEMILLAS OLEAGINOSAS					
(4)	Pipa de girasol alto oleico (€/t)	533,05	532,98	-0,07	-0,01
(4)	Pipa de girasol convencional (€/t)	457,40	457,31	-0,09	-0,02
(4)	Colza (€/t)	435,64	428,03	-7,61	-1,75
TORTAS DE GIRASOL Y SOJA					
(9)	Torta de girasol. 34%-36% proteína (€/t)	207,51	207,77	0,26	0,12
(9)	Torta de soja. 44%-47% proteína (€/t)	353,94	353,71	-0,23	-0,06
PROTEICOS					
(10)	Alfalfa. Balas 1ª Cat. 16,5%-18% proteína (€/t)	191,90	193,06	1,16	0,60
(10)	Alfalfa. Pellets estándar. 14%-16% proteína (€/t)	172,29	174,67	2,38	1,38
(4)	Guisantes secos (€/t)	280,87	277,16	-3,71	-1,32
(2)	Lentejas (€/t)	984,88	984,88	0,00	0,00
(2)	Garbanzos (€/t)	544,17	536,57	-7,60	-1,40
(2)	Habas secas (€/t)	323,04	324,02	0,98	0,30
VINOS					
(5)	Vino blanco sin DOP/IGP (€/hectolitro)	49,01	48,56	-0,45	-0,92
(5)	Vino tinto sin DOP/IGP, 12 p. color (€/hectolitro)	42,45	43,82	1,37	3,23
ACEITE DE OLIVA Y ORUJO					
(6)	Aceite de oliva virgen extra < 0,8º (€/100 kg)	406,04	392,25	-13,79	-3,40
(6)	Aceite de oliva virgen, de 0,8º a 2º (€/100 kg)	351,86	333,63	-18,23	-5,18
(6)	Aceite de oliva lampante > 2º (€/100 kg)	325,95	303,91	-22,04	-6,76
(7)	Aceite de oliva refinado (€/100 kg)	352,53	336,44	-16,09	-4,56
(8)	Aceite de orujo de oliva crudo (€/100 kg)	136,56	136,03	-0,53	-0,39
(7)	Aceite de orujo de oliva refinado (€/100 kg)	248,79	239,00	-9,79	-3,94
ACEITE DE GIRASOL					
(7)	Aceite de girasol refinado convencional (€/100 kg)	130,52	129,68	-0,84	-0,64
(7)	Aceite de girasol refinado alto oleico (€/100 kg)	167,82	166,61	-1,21	-0,72
ACEITE DE SOJA					
(7)	Aceite refinado de soja (€/100 kg)	128,15	125,30	-2,85	-2,23

Posición comercial:

(1) Salida de almacén cargado o entregado al transformador después de intermediario; (2) Granel sobre almacén agricultor/cooperativa
(3) Salida granel industria; (4) Almacén comprador mayorista; (5) Salida bodega; (6) Salida almazara; (7) Salida industria refinadora
(8) Salida industria extractora; (9) Salida industria molturadora; (10) Salida industria deshidratadora; (11) Entrada a entamadora

COMENTARIOS DE MERCADO

- **CEREALES (▼▲)**: Bajadas en el **trigo blando** (-0,31 %), **trigo duro** (-0,24 %) y **cebada pienso** (-0,31 %). Subidas en la **cebada malta** (1,56 %) y en el **maíz** (0,48 %).
- **ARROZ (▲=)**: Subidas en ambos tipos de **arroz cáscara: índica** (0,38 %) y, más intensamente, **japónica** (2,74 %). Repiten cotización el resto de tipos en seguimiento (0,00 %).
- **SEMILLAS OLEAGINOSAS (=▼)**: Estables los precios de ambas **semillas de girasol: convencional** (-0,02 %) y **alto oleico** (-0,01). La **colza**, sin embargo, pierde cotización (-1,75 %).
- **TORTAS DE GIRASOL Y SOJA (▲▼)**: Movimientos ligeros en las **tortas**, que incluyen un alza en la de **girasol** (0,12 %) y una bajada en la de **soja** (-0,06%).
- **PROTEICOS (▲▼=)**: Ascenden la **alfalfa: Balas** (0,60%) y **Pellets** (1,38 %) y las **habas** (0,30 %). Descienden los **guisantes** (-1,32 %) y los **garbanzos** (-1,40 %). Las **lentejas** repiten cotización (0,00 %).
- **VINOS (▲▼)**: Subida destacada en el caso del **vino tinto sin DOP/IGP** (3,23 %); registros en sentido opuesto, y más leve, en el **vino blanco sin DOP/IGP** (-0,92 %).
- **ACEITE DE OLIVA Y ORUJO (▼)**: Continúan los descensos en los precios medios del sector oleícola, siendo el **aceite de oliva lampante** el más destacado (-6,76 %), y seguido por el **aceite de oliva virgen** (-5,18 %), el **refinado** (-4,56 %), el **orujo de oliva refinado** (-3,94 %), el **aceite de oliva virgen extra** (-3,40 %) y, de lejos, el **aceite de orujo de oliva crudo** (-0,39 %).
- **ACEITES DE SEMILLAS (▼)**: Descensos en ambos tipos de **aceite de girasol: alto oleico** (-0,72 %) y **convencional** (-0,64 %), acompañados, más intensamente, por el **de soja** (-2,23 %).

1.1.2. Precios Medios Nacionales en Origen de Frutas y Hortalizas					
PRODUCTOS AGRÍCOLAS (especificaciones)		Semana 11 10/03/25 - 16/03/25 2025	Semana 12 17/03/25 - 23/03/25 2025	Variación semanal euros	Variación semanal %
FRUTAS					
(1)	Limón (C/100 kg)	41,35	48,42	7,07	17,10
(1)	Mandarina (C/100 kg)	80,07	85,79	5,72	7,15
(1)	Naranja Todas las variedades (C/100 kg)*	34,54	35,15	0,62	1,78
(1)	Naranja Grupo Blancas (C/100 kg)	27,86	30,23	2,37	8,52
(1)	Naranja Salustiana (C/100 kg)	22,98	21,63	-1,35	-5,88
(1)	Naranja Valencia Late (C/100 kg)	33,15	33,03	-0,12	-0,36
(1)	Naranja Grupo Navel (C/100 kg)	36,34	36,48	0,14	0,38
(1)	Naranja Lanelate (C/100 kg)	33,81	33,23	-0,58	-1,72
(1)	Naranja Navel (C/100 kg)	40,18	38,92	-1,26	-3,14
(1)	Naranja Navelate (C/100 kg)	31,80	31,59	-0,20	-0,64
(1)	Manzana Fuji (C/100 kg)*	67,46	69,50	2,04	3,02
(1)	Manzana Gala (C/100 kg)*	72,83	74,81	1,98	2,72
(1)	Manzana Golden (C/100 kg)*	58,65	58,60	-0,05	-0,08
(1)	Manzana Granny Smith (C/100 kg)*	64,94	62,09	-2,84	-4,38
(1)	Manzana Red Delicious y demás var. rojas (C/100 kg)*	78,91	76,45	-2,46	-3,12
(1)	Pera Blanquilla (C/100 kg)	83,61	83,61	0,00	0,00
(1)	Pera Conferencia (C/100 kg)	89,43	89,43	0,00	0,00
(1)	Aguacate (C/100 kg)	224,21	242,14	17,94	8,00
(1)	Níspero (C/100 kg)*	268,00	295,00	27,00	10,07
(1)	Plátano (C/100 kg)*	118,63	127,96	9,33	7,86
HORTALIZAS					
(1)	Acelga (C/100 kg)	69,37	71,03	1,65	2,38
(1)	Ajo (C/100 kg)	187,67	187,72	0,04	0,02
(1)	Alcachofa (C/100 kg)	121,52	125,96	4,44	3,65
(1)	Berenjena (C/100 kg)	66,86	36,31	-30,55	-45,69
(1)	Brócoli (C/100 kg)	43,38	67,90	24,52	56,52
(1)	Calabacín (C/100 kg)	49,56	39,74	-9,82	-19,81
(1)	Cebolla (C/100 kg)	33,03	31,47	-1,56	-4,72
(1)	Champiñón (C/100 kg)	204,62	204,69	0,07	0,03
(1)	Coliflor (C/100 kg)	54,85	68,67	13,82	25,20
(1)	Col repollo hoja lisa (C/100 kg)	71,36	78,37	7,01	9,83
(1)	Escarola (C/100 ud)	48,13	49,60	1,47	3,05
(1)	Espárrago (C/100 kg)	291,84	290,40	-1,44	-0,49
(1)	Espinaca (C/100 kg)	92,27	92,37	0,10	0,11
(1)	Fresa (C/100 kg)	263,00	246,07	-16,93	-6,44
(1)	Haba verde (C/100 kg)	119,03	132,46	13,44	11,29
(1)	Judía verde tipo plana (C/100 kg)	291,76	319,40	27,64	9,47
(1)	Lechuga Romana (C/100 ud)	33,86	33,78	-0,08	-0,23
(1)	Pepino (C/100 kg)	90,95	63,30	-27,65	-30,40
(1)	Pimiento verde tipo italiano (C/100 kg)	169,20	151,57	-17,64	-10,42
(1)	Puerro (C/100 kg)	68,42	70,14	1,72	2,52
(1)	Tomate cereza (C/100 kg)*	161,77	154,43	-7,34	-4,54
(1)	Tomate racimo (C/100 kg)*	115,27	106,86	-8,41	-7,30
(1)	Tomate redondo liso (C/100 kg)*	98,23	93,63	-4,59	-4,68
(1)	Zanahoria (C/100 kg)	33,22	35,91	2,69	8,09
(1)	Patata (C/100 kg)	62,97	69,39	6,43	10,21

Posición comercial:

(1) Granel: En árbol, finca, almacén agricultor, alhóndiga, lonja, etc. En cítricos y uva de mesa, los precios se dan "en árbol" y "en cepa" respectivamente. Los precios del plátano, por las peculiaridades de su comercialización, son estimados a partir de las cotizaciones obtenidas y contrastadas por la organización de productores (OP), en la posición comercial "venta en verde al madurador".

*Precios notificados a la Comisión Europea (art. 11 y anexo I.5.c del Reglamento de Ejecución (UE) 2017/1185).

COMENTARIOS DE MERCADO

• **CÍTRICOS (▲)**: Las primeras cotizaciones de la variedad Verna en la región de Murcia impulsan esta semana el precio medio en árbol del **limón** (17,10 %). También la mayor presencia relativa de variedades más cotizadas propicia un incremento del valor de la **mandarina** (7,15 %). De igual forma, continúa el crecimiento de la media de las **naranjas Blancas** (8,52 %), al tiempo que se registra una mínima variación en la de las **del grupo Navel** (0,38 %).

• **FRUTA DE PEPITA (▲▼)**: Esta semana, bajan los precios medios en origen de **manzanas rojas** (-3,12 %), **Granny Smith** (-4,38 %), y también lo hace, levemente, el de las **Golden** (-0,08 %); repuntan el de las **Fuji** (3,02 %) y el de las **Gala** (2,72 %). Sin variaciones en las **peras**.

• **OTRAS FRUTAS (▲)**: Sigue la tendencia de la semana anterior, apreciándose todos los productos de este apartado: más significativamente el **níspero** (10,07 %), algo más moderadamente el **aguacate** (8,00 %) y, en magnitud similar al anterior, el **plátano** (7,86%).

• **HORTALIZAS (▲▼)**: Aunque en menor proporción que las últimas semanas, continúan siendo más los productos de este apartado cuyos valores medios aumentan, destacando, en esta ocasión, más fuertemente, los crecimientos en el **brócoli** (56,52 %), la **coliflor** (25,20 %), la **espinaca** (11,42 %) y el **haba verde** (11,29 %). Las caídas más significativas se observan para la **berenjena** (-45,69 %), el **pepino** (-30,40 %) y el **calabacín** (-19,81 %). Se mantiene el incremento del precio medio de la **patata** (10,21 %) típico de estas fechas.

1.1.3. Precios Medios Nacionales de Productos Agrícolas: Gráficos

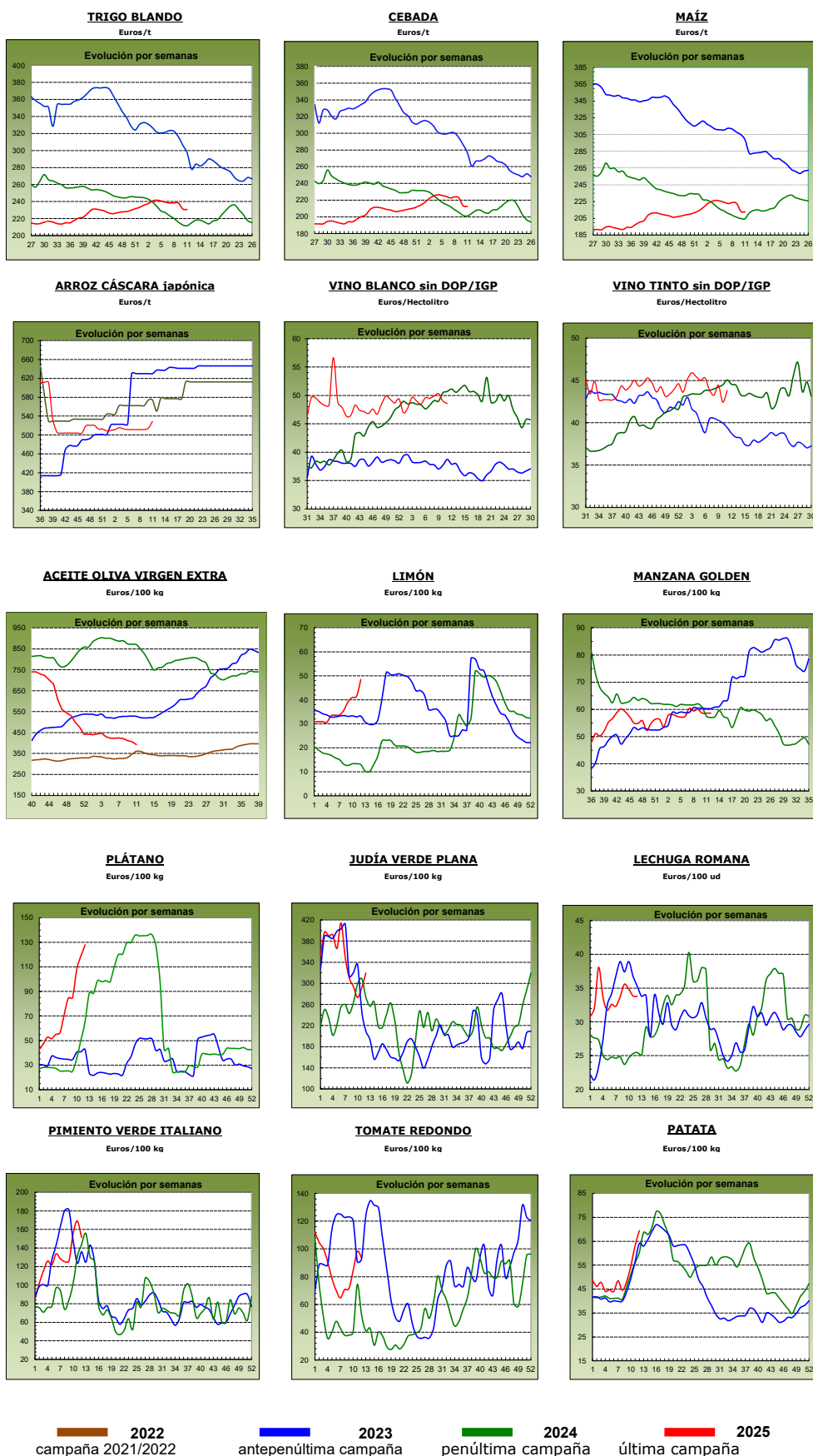

1.2. PRECIOS MEDIOS NACIONALES DE PRODUCTOS GANADEROS

1.2.1. Precios Medios Nacionales de Productos Ganaderos					
PRODUCTOS GANADEROS (especificaciones)		Semana 11 10/03 - 16/03 2025	Semana 12 17/03 - 23/03 2025	Variación semanal euros	Variación semanal %
VACUNO					
(1)	Ternera, 180-300 kilos (€/100 kg canal)	632,95	633,12	0,17	0,03
(1)	Machos de 12 a 24 meses (Clase R) (€/100 kg canal)	682,24	688,37	6,13	0,90
(1)	Animales de 8 a 12 meses (Clase R) (€/100 kg canal)	666,20	673,29	7,09	1,06
(1)	Bovino vivo, conjunto categorías (€/100 kg vivo)	343,35	343,74	0,39	0,11
CORDERO					
(1)	Corderos 9-19 kilos (€/100 kg canal)	974,11	954,19	-19,92	-2,04
(1)	Corderos 12-16 kilos (€/100 kg canal)	927,04	906,06	-20,98	-2,26
(1)	Corderos Ligeros (12-13 kilos) (€/100 kg canal)	940,86	920,00	-20,86	-2,22
(1)	Corderos Pesados (13-16 kilos) (€/100 kg canal)	913,23	892,11	-21,12	-2,31
PORCINO					
(1)	Porcino >60% magro (Clase S) (€/100 kg canal)	212,37	215,62	3,25	1,53
(1)	Porcino 60-55% magro (Clase E) (€/100 kg canal)	204,68	206,92	2,24	1,09
(1)	Porcino 55-50% magro (Clase U) (€/100 kg canal)	211,30	213,47	2,17	1,03
(1)	Porcino 50-45% magro (Clase R) (€/100 kg canal)	210,18	214,07	3,89	1,85
(1)	Lechón 20 kg (€/unidad)	95,85	97,92	2,07	2,16
POLLO					
(2)	Pollo, media de canales del 83% y 65% rdto. (€/100 kg canal)	223,16	223,46	0,30	0,13
(2)	Pollo P10 (83% rdto.) (€/100 kg canal)	214,49	214,70	0,21	0,10
(2)	Pollo P90 (65% rdto.) (€/100 kg canal)	223,62	223,91	0,29	0,13
(2)	Pollo: Cuartos traseros (€/100 kg)	217,34	217,69	0,35	0,16
(2)	Pollo: Filete de pechuga (€/100 kg)	479,69	481,53	1,84	0,38
HUEVOS					
(3)	Huevos tipo jaula acondicionada, media Clase L y M (€/100 kg)	263,67	272,09	8,42	3,19
(3)	Huevos tipo jaula acondicionada - Clase L (€/docena)	2,07	2,12	0,05	2,42
(3)	Huevos tipo jaula acondicionada - Clase M (€/docena)	1,92	2,00	0,08	4,17
(3)	Huevos tipo gallina suelta en gallinero, media Clase L y M (€/100 kg)	288,16	293,45	5,29	1,84
(3)	Huevos tipo gallina suelta en gallinero - Clase L (€/docena)	2,27	2,32	0,05	2,20
(3)	Huevos tipo gallina suelta en gallinero - Clase M (€/docena)	2,08	2,12	0,04	1,92
(3)	Huevos tipo campero, media Clase L y M (€/100 kg)	279,24	289,30	10,06	3,60
(3)	Huevos tipo campero - Mezcla Clase L y M (€/docena)	2,11	2,19	0,08	3,79
(3)	Huevos Ecológicos, media Clase L y M (€/100 kg)	375,43	400,35	24,92	6,64
(3)	Huevos Ecológicos - Clase L (€/docena)	2,88	3,06	0,18	6,25
(3)	Huevos Ecológicos - Clase M (€/docena)	2,79	3,00	0,21	7,53
CONEJO					
(4)	Conejo 1,8-2,2 kilo,vivo (€/100 kg)	249,44	251,32	1,88	0,75
LECHE Y PRODUCTOS LÁCTEOS					
(6)	Suero de leche en polvo (€/100 kg)	97,57	89,47	-8,10	-8,30
(6)	Mantequilla sin sal (formato 25 kg) (€/100 kg)	758,98	796,86	37,88	4,99
(6)	Nata 30% materia grasa (a granel) (€/100 kg)	257,25	260,99	3,74	1,45
(5)	Leche cruda de vaca (€/100 kg). Fuente: INFOLAC	Precio enero 2025: 48,06 €/100 kg			
MIEL Y PRODUCTOS APÍCOLAS					
(7)	Miel multifloral a granel (€/100 kg)	Precio febrero 2025: 319,38 €/100 kg			
(7)	Miel multifloral envasada (€/100 kg)	Precio febrero 2025: 627,29 €/100 kg			
(7)	Polen a granel (€/100 kg)	Precio febrero 2025: 1.255,57 €/100 kg			
(7)	Polen envasado (€/100 kg)	Precio febrero 2025: 1.821,91 €/100 kg			

Posición comercial:

(1) Entrada matadero; (2) Salida muelle matadero; (3) Salida muelle centro de embalaje; (4) Salida granja;
 (5) Precio pagado al ganadero; (6) Precio franco fábrica sin impuestos ni costes; (7) Venta a la industria o mayorista

COMENTARIOS DE MERCADO

• **VACUNO (▲)**: Los precios de las **canales de vacuno** se mantienen o suben esta semana, en función del producto. Así, las terneras apenas varían (0,03 %), si bien las canales de los machos 12-24 meses (0,90 %) y las de los animales 8-12 meses registran cotizaciones alcistas, a cada cual, mayor (0,90 % y 1,06 %, respectivamente). Los precios de los **animales vivos** registran esta semana una leve variación (0,11 %).

• **OVINO (▼)**: Se mantiene la tendencia a la baja en los precios de las **canales de cordero**, anotándose esta semana una bajada de la media de las distintas clasificaciones en estudio (-2,21 %).

• **PORCINO (▲)**: Subida media en las cotizaciones semanales de las **canales de porcino de capa blanca** (promedio clasificación SEUROP: 1,38 %). Subidas también en las cotizaciones en los **porcinos cebados** en el conjunto de plazas nacionales. La variación es igualmente al alza en el precio semanal del **lechón base 20 kg** (2,16 %).

• **POLLLOS (▲)**: Leves apreciaciones en el sector avícola de carne, ya sea en los precios medios de las **canales de pollo** (0,13 % de media), como en los de sus **cortes**, mayores en el caso de los filetes de pechuga (0,38 %) que en los cuartos traseros (0,16 %).

• **HUEVOS DE GALLINA (▲)**: Semana adicional de variaciones positivas en los precios de los huevos, con incrementos en los **tipo jaula acondicionada** (3,19 %), en los **tipo gallina suelta en gallinero** (1,84 %), en los **tipo campero** (3,60 %) y, especialmente, en los **ecológicos** (6,64 %).

• **CONEJO (▲)**: Se aprecia de forma moderada el **conejo vivo de granja** (0,75 %).

• **PRODUCTOS LÁCTEOS (▼▲)**: El **suero de leche en polvo** registró una variación negativa destacada de precios (-8,30 %), mientras que la **mantequilla sin sal** asciende también de forma no desdeñable (4,99 %). La **nata 30% de materia grasa**, también al alza (1,45 %).

1.2.2. Precios Medios Nacionales de Productos Ganaderos: Gráficos

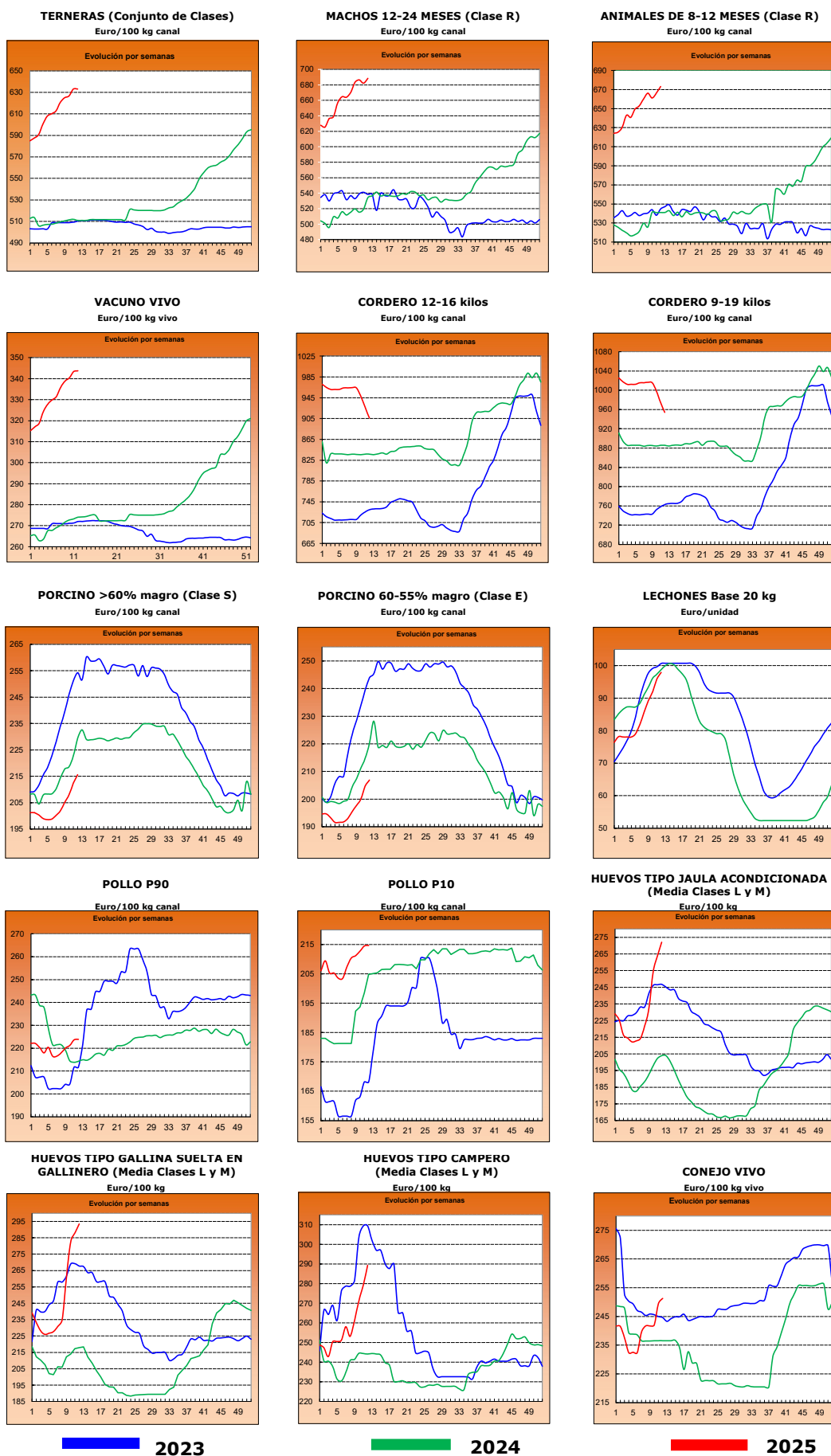

2.- PRECIOS EN MERCADOS REPRESENTATIVOS DE CEREALES, ALFALFA, ARROZ, VINOS, ACEITES Y SEMILLA DE GIRASOL

2.1. PRECIOS EN MERCADOS REPRESENTATIVOS DE CEREALES, ALFALFA Y ARROZ

2.1.1. Precios Medios en Mercados Representativos: Trigo y Alfalfa

Precios en Euro/Tonelada

REGLAMENTO (UE) 2017/1185 DE LA COMISION. Artículo 11, Anexo I. 1. (trigo); Artículo 12 (a), Anexo II.2 (alfalfa)

TRIGO: Salida de almacén cargado o entregado al transformador después de intermediario. Mercancía nacional y/o importada.

ALFALFA: Salida industria deshidratadora

PRODUCTO	MERCADO REPRESENTATIVO	Semana 11 10/03-16/03 2025	Semana 12 17/03-23/03 2025	Variación €
Trigo Blando Panificable	Albacete	230,00	233,20	3,20
	Burgos	223,36	222,84	-0,52
	Ciudad Real	233,50	233,50	0,00
	Cuenca	226,00	226,00	0,00
	Guadalajara	221,60	221,60	0,00
	León	233,40	225,40	-8,00
	Palencia	223,80	222,80	-1,00
	Salamanca	234,60	230,60	-4,00
	Segovia	227,40	220,60	-6,80
	Toledo	245,00	237,00	-8,00
Trigo Duro	Valladolid	230,80	227,40	-3,40
	Zamora	232,00	232,80	0,80
Alfalfa Balas	Toledo	269,00	269,00	0,00
	Albacete	232,00	232,00	0,00
	Burgos	200,00	200,00	0,00
	Córdoba	160,00	160,00	0,00
	Huesca	201,33	202,00	0,67
	Lérida	202,67	204,00	1,33
	Navarra	190,00	190,00	0,00
	Sevilla	174,00	174,00	0,00
	Toledo	200,00	200,00	0,00
	Zamora	230,00	230,00	0,00
Alfalfa Pellets	Zaragoza	178,33	180,00	1,67
	Albacete	226,00	226,00	0,00
	Burgos	175,00	175,00	0,00
	Córdoba	162,00	162,00	0,00
	Huesca	165,00	166,00	1,00
	Lérida	180,33	186,67	6,33
	Navarra	200,50	200,50	0,00
	Sevilla	190,00	190,00	0,00
	Toledo	230,00	230,00	0,00
	Zamora	185,00	185,00	0,00
Zaragoza	167,33	169,00	1,67	

2.1.2. Precios Medios en Mercados Representativos: Cebada

Precios en Euro/Tonelada

REGLAMENTO (UE) 2017/1185 DE LA COMISION. Artículo 11, Anexo I. 1.

Salida de almacén cargado o entregado al transformador después de intermediario. Mercancía nacional y/o importada.

PRODUCTO	MERCADO REPRESENTATIVO	Semana 11 10/03-16/03 2025	Semana 12 17/03-23/03 2025	Variación €
Cebada Pienso	Albacete	206,60	206,60	0,00
	Burgos	210,00	211,00	1,00
	Ciudad Real	212,40	209,40	-3,00
	Cuenca	210,00	210,00	0,00
	Guadalajara	209,60	209,60	0,00
	León	222,00	220,00	-2,00
	Palencia	210,00	211,00	1,00
	Salamanca	223,00	218,00	-5,00
	Segovia	212,00	210,00	-2,00
	Soria	214,00	217,00	3,00
	Toledo	213,00	210,40	-2,60
	Valladolid	218,00	215,00	-3,00
	Zamora	219,00	223,00	4,00

2.1.3. Precios Medios en Mercados Representativos: Maíz y Arroz

Precios en Euro/Tonelada

REGLAMENTO (UE) 2017/1185 DE LA COMISION. Artículo 11, Anexo I. 1. Cereales y 2 Arroz

Maíz grano: precios salida de almacén cargado. Mercancía nacional y/o importada.

Arroz cáscara precios salida almacén agricultor o en cooperativa, y arroz blanco precios salida industria

PRODUCTO	MERCADO REPRESENTATIVO	Semana 11 10/03-16/03 2025	Semana 12 17/03-23/03 2025	Variación €
Maíz Grano	Albacete	236,60	238,20	1,60
	Ciudad Real	245,00	244,20	-0,80
	Guadalajara	242,00	242,00	0,00
	León	239,40	236,20	-3,20
	Salamanca	244,20	244,20	0,00
	Toledo	253,60	250,40	-3,20
	Valladolid	245,60	245,40	-0,20
	Zamora	240,80	246,00	5,20
Arroz cáscara (Indica)	Sevilla	500,00	500,00	0,00
	Valencia	400,00	400,00	0,00
Arroz cáscara (Japónica)	Huesca	380,00	380,00	0,00
	Sevilla	540,00	525,00	-15,00
	Tarragona	540,00	540,00	0,00
	Valencia	500,00	550,00	50,00
	Zaragoza	500,00	500,00	0,00
Arroz blanco (Japónica)	Huesca	450,00	450,00	0,00
	Tarragona	1215,00	1215,00	0,00
	Valencia	1265,00	1265,00	0,00
	Zaragoza	570,00	570,00	0,00
Arroz partido	Tarragona	507,50	507,50	0,00
	Valencia	489,00	489,00	0,00

2.2. PRECIOS EN MERCADOS REPRESENTATIVOS DE VINOS
--

R. EJECUCIÓN (UE) 2017/1185 DE LA COMISION. Artículo 11, Anexo II. 3.

En €/hectólitro, salida bodega, a granel, pago al contado sin I. V. A.

PRODUCTO	MERCADO REPRESENTATIVO	Semana 11 10/03-16/03 2025	Semana 12 17/03-23/03 2025	Variación €
Vino Blanco sin DOP/IPG	Albacete	58,47	60,02	1,55
	Badajoz	50,97	49,10	-1,87
	Ciudad Real	48,32	47,81	-0,51
	Cuenca	48,49	50,14	1,65
	Toledo	45,92	45,09	-0,83
Vino Tinto sin DOP / IPG	Precio de vino tinto referido al producto de 12 puntos de color			
	Albacete	45,58	47,13	1,55
	Badajoz	49,17	49,54	0,37
	Ciudad Real	36,13	37,29	1,16
	Cuenca	45,35	46,45	1,10
	Murcia	--	50,20	--
	Toledo	39,72	39,23	-0,49

2.3. PRECIOS EN MERCADOS REPRESENTATIVOS DE ACEITES Y SEMILLAS DE GIRASOL

Aceites. Precios salida almazara/orujera/refinadora, en €/100 kg, sin I.V.A. Rgto. 2017/1185. Art.11. Anexo I.3.

Semilla de girasol. Precios en almacén del comprador mayorista, en €/t, sin I.V.A. Rgto 2017/1185. Art. 8

PRODUCTO Y ESPECIFICACIONES	MERCADO REPRESENTATIVO	Semana 11 10/03-16/03 2025	Semana 12 17/03-23/03 2025	Variación €
ACEITE DE OLIVA VIRGEN EXTRA Menos de 0,8°	Albacete	410,00	380,00	-30,00
	Almería	405,00	405,00	0,00
	Badajoz	415,25	403,25	-12,00
	Cádiz	436,00	436,00	0,00
	Ciudad Real	410,00	390,00	-20,00
	Córdoba	409,00	403,00	-6,00
	Cuenca	416,50	370,00	-46,50
	Granada	402,50	372,50	-30,00
	Huelva	431,00	431,00	0,00
	Jaén	396,00	382,00	-14,00
	Málaga	412,50	412,50	0,00
	Murcia	375,00	330,00	-45,00
	Sevilla	417,50	410,00	-7,50
	Tarragona	440,00	440,00	0,00
Toledo	395,00	375,00	-20,00	
Zaragoza	380,00	370,00	-10,00	
ACEITE DE OLIVA VIRGEN De 0,8° a 2°	Albacete	360,00	350,00	-10,00
	Almería	425,00	425,00	0,00
	Badajoz	357,50	342,50	-15,00
	Ciudad Real	360,00	340,00	-20,00
	Córdoba	367,50	354,00	-13,50
	Cuenca	368,00	330,00	-38,00
	Granada	354,00	311,50	-42,50
	Jaén	343,50	323,50	-20,00
	Málaga	380,00	370,00	-10,00
	Murcia	337,00	300,00	-37,00
	Sevilla	351,50	337,50	-14,00
	Tarragona	375,00	375,00	0,00
	Toledo	346,00	315,00	-31,00
	Zaragoza	345,00	335,00	-10,00
ACEITE DE OLIVA LAMPANTE	Albacete	325,00	320,00	-5,00
	Badajoz	310,00	271,25	-38,75
	Ciudad Real	345,00	314,00	-31,00
	Córdoba	334,50	317,50	-17,00
	Cuenca	338,00	310,00	-28,00
	Granada	326,50	285,00	-41,50
	Jaén	325,00	300,00	-25,00
	Málaga	335,00	315,00	-20,00
	Murcia	321,00	290,00	-31,00
	Sevilla	325,00	305,00	-20,00
	Tarragona	270,00	270,00	0,00
	Toledo	315,00	295,00	-20,00
	Zaragoza	325,00	315,00	-10,00
	ACEITE DE OLIVA REFINADO	Córdoba	360,00	347,50
Jaén		343,00	320,00	-23,00
Sevilla		357,50	340,00	-17,50
Tarragona		340,00	340,00	0,00
ACEITE DE ORUJO DE OLIVA CRUDO	Córdoba	135,50	133,50	-2,00
	Jaén	139,00	134,00	-5,00
	Málaga	135,00	125,00	-10,00
	Sevilla	141,00	135,50	-5,50
	Tarragona	135,00	135,00	0,00
	Toledo	135,00	125,00	-10,00
ACEITE DE ORUJO DE OLIVA REFINADO	Sevilla	249,50	239,00	-10,50
PIPA DE GIRASOL Alto oleico	Centro	456,50	456,50	0,00
	Norte	560,95	560,75	-0,20
	Sur	533,55	533,60	0,06
PIPA DE GIRASOL Convencional	Centro	429,03	429,03	0,00
	Norte	447,31	447,12	-0,20
	Sur	482,96	482,96	0,00

3. PRECIOS DE PRODUCCIÓN DE FRUTAS Y HORTALIZAS EN EL MERCADO INTERIOR

3.1. PRECIOS DE PRODUCCIÓN EN EL MERCADO INTERIOR FRUTAS

3.1.1. Precios de Producción de Frutas en el Mercado Interior:

Precios diarios y Precios Medios Ponderados Semanales en mercados representativos provinciales.

Precios a la salida del centro de acondicionamiento de productos seleccionados, embalados y, en su caso, en palés (€/100 kg peso neto)

CÍTRICOS

PRODUCTO	MERCADO	VARIEDAD O TIPO	CAT.	CALIBRE	DIA/MES							
					17/3	18/3	19/3	20/3	21/3	22/3	23/3	PMPS
LIMÓN	Alicante	Fino	I	3-4	114,47	112,63	114,00	113,40	112,39	--	--	113,38
	Málaga	Fino	I	3-4	106,00	104,00	104,00	105,00	105,00	--	--	104,78
	Murcia	Fino	I	3-4	123,00	124,00	124,00	125,00	123,00	--	--	123,81
MANDARINA	Castellón	Murkott	I	1-2	139,32	132,79	--	138,93	141,71	139,84	--	138,88
	Valencia	Murkott	I	1-2	115,53	--	--	--	144,47	--	--	132,55
	Castellón	Nadorcott	I	1-2	144,81	132,68	157,70	143,11	145,30	156,46	--	143,34
	Valencia	Nadorcott	I	1-2	145,21	154,57	148,65	155,44	144,36	--	--	147,79
	Castellón	Orri	I	1-2	219,45	164,69	214,90	211,75	215,03	190,43	--	201,15
	Valencia	Orri	I	1-2	193,85	183,42	195,03	183,04	200,55	--	--	197,63
	Castellón	Ortanique	I	1-2	95,57	94,97	83,57	90,65	94,60	82,91	--	91,31
	Valencia	Ortanique	I	1-2	86,60	83,46	--	83,46	109,22	--	--	106,38
	Castellón	Tango	I	1-2	171,15	152,24	--	171,15	171,15	--	--	156,46
	Valencia	Tango	I	1-2	149,93	131,96	118,68	117,62	149,93	--	--	130,74
	Almería	Todas las variedades	I	1-2	135,00	135,00	135,00	135,00	135,00	--	--	135,00
	Huelva	Todas las variedades	I	1-2	138,00	138,00	138,00	138,00	138,00	--	--	138,00
	Sevilla	Todas las variedades	I	1-2	140,00	140,00	140,00	140,00	140,00	--	--	140,00
NARANJA	Sevilla	Navel	I	3-6	95,00	95,00	95,00	95,00	95,00	--	--	95,00
	Castellón	Navel Lane Late	I	3-6	84,61	84,90	79,94	84,63	82,36	77,03	--	83,12
	Córdoba	Navel Lane Late	I	3-6	86,00	86,00	86,00	86,00	86,00	--	--	86,00
	Huelva	Navel Lane Late	I	3-6	88,00	88,00	88,00	88,00	88,00	--	--	88,00
	Sevilla	Navel Lane Late	I	3-6	87,24	87,24	87,24	87,24	87,24	--	--	87,24
	Valencia	Navel Lane Late	I	3-6	81,67	82,36	87,58	77,17	87,48	--	--	84,31
	Castellón	Navelate	I	3-6	97,29	96,41	95,50	96,51	97,29	90,70	--	95,99
	Valencia	Navelate	I	3-6	77,59	77,59	--	77,59	87,80	--	--	82,40
	Castellón	Salustiana	I	3-6	80,26	90,44	93,46	85,53	85,45	88,83	--	85,82
	Córdoba	Salustiana	I	3-6	65,00	65,00	65,00	65,00	65,00	--	--	65,00
	Sevilla	Salustiana	I	3-6	65,00	65,00	65,00	65,00	65,00	--	--	65,00
	Valencia	Salustiana	I	3-6	83,22	82,40	94,44	83,84	81,22	--	--	81,83

FRUTAS DE PEPITA

PRODUCTO	MERCADO	VARIEDAD O TIPO	CAT.	CALIBRE	DIA/MES							
					17/3	18/3	19/3	20/3	21/3	22/3	23/3	PMPS
MANZANA	Gerona	Fuji	I	65-80	136,90	136,90	136,90	136,90	136,90	--	--	136,90
	Lérida	Fuji	I	65-80	90,00	90,00	98,35	90,00	92,41	--	--	91,75
	Zaragoza	Fuji	I	65-80	105,82	105,82	105,82	105,82	105,82	--	--	105,82
	Gerona	Gala	I	65-80	118,06	118,06	118,06	118,06	118,06	--	--	118,06
	Zaragoza	Gala	I	65-80	118,14	118,14	118,14	118,14	118,14	--	--	118,14
	Gerona	Golden Delicious	I	65-80	120,98	120,98	120,98	120,98	120,98	--	--	120,98
	Lérida	Golden Delicious	I	65-80	104,12	99,23	104,91	95,90	79,67	--	--	95,94
	Zaragoza	Golden Delicious	I	65-80	87,990	87,990	87,990	87,990	87,990	--	--	87,99
	Gerona	Granny Smith	I	65-80	120,190	120,190	120,190	120,190	120,190	--	--	120,19
	Lérida	Granny Smith	I	65-80	89,000	89,000	89,000	89,000	89,000	--	--	89,00
	Lérida	Red Chief	I	65-80	75,000	85,000	85,000	85,000	85,000	--	--	82,94
	Gerona	Red Delicious	I	65-80	125,140	125,140	125,140	125,140	125,140	--	--	125,14
	Zaragoza	Reineta	I	65-80	11,080	11,080	11,080	11,080	11,080	--	--	11,08
	Zaragoza	Verdedoncella	I	65-81	123,500	123,500	123,500	123,500	123,500	--	--	123,50
	PERA	Lérida	Bianquilla	I	55-60	99,000	99,000	99,000	99,000	99,000	--	--
Zaragoza		Bianquilla	I	55-60	117,53	117,53	117,53	117,53	117,53	--	--	117,53
La Rioja		Conferencia	I	60-65+	205,00	205,00	205,00	205,00	205,00	--	--	205,00
Lérida		Conferencia	I	60-65+	144,80	141,66	143,44	148,59	151,40	--	--	145,47
Zaragoza		Conferencia	I	60-65+	118,86	118,86	118,86	118,86	118,86	--	--	118,86

OTRAS FRUTAS

PRODUCTO	MERCADO	VARIEDAD O TIPO	CAT.	CALIBRE	DIA/MES							
					17/3	18/3	19/3	20/3	21/3	22/3	23/3	PMPS
AGUACATE	Granada	Hass	-	-	262,85	262,85	262,85	262,85	262,85	--	--	262,85

3.1.2. Precios de Producción de Frutas en el Mercado Interior: Precios Medios Ponderados Semanales Nacionales

Referencia: Reglamento Delegado (UE) 2017/891 de la Comisión, de 13 de marzo (DOUE de 25 de mayo). Art. 55 y Anexo VI
Precios a la salida del centro de acondicionamiento de productos seleccionados, embalados y, en su caso, en palés (€/100kg peso neto)

CÍTRICOS

PRODUCTO	MERCADO	VARIEDAD O TIPO	CAT.	CALIBRE	PRECIO MEDIO PONDERADO SEMANAL NACIONAL Semana 12-2025: 17/03 -23/03
LIMÓN	ESPAÑA	Todas las variedades	I	3-4	117,35
MANDARINA	ESPAÑA	Todas las variedades	I	1-2	147,45
NARANJA	ESPAÑA	Todas las variedades	I	3-6	84,18
	ESPAÑA	Lanelate	I	3-6	84,88
	ESPAÑA	Navelate	I	3-6	84,07
	ESPAÑA	Salustiana	I	3-6	65,43

FRUTAS DE PEPITA

PRODUCTO	MERCADO	VARIEDAD O TIPO	CAT.	CALIBRE mm	PRECIO MEDIO PONDERADO SEMANAL NACIONAL Semana 12-2025: 17/03 -23/03
MANZANA	ESPAÑA	Fuji	I	65-80	125,35
	ESPAÑA	Gala	I	65-80	118,10
	ESPAÑA	Golden Delicious	I	65-80	96,82
	ESPAÑA	Granny Smith	I	65-80	95,02
	ESPAÑA	Red Delicious y demás Var. Rojas	I	65-80	118,25
PERA	ESPAÑA	Blanquilla	I	55-60	106,84
	ESPAÑA	Conferencia	I	60-65+	171,27

OTRAS FRUTAS

PRODUCTO	MERCADO	VARIEDAD O TIPO	CAT.	CALIBRE	PRECIO MEDIO PONDERADO SEMANAL NACIONAL Semana 12-2025: 17/03 -23/03
AGUACATE	ESPAÑA	Hass	-	-	262,85

3.2.2. Precios de Producción de Hortalizas en el Mercado Interior: Precios Medios Ponderados Semanales Nacionales

Referencia: Reglamento Delegado (UE) 2017/891 de la Comisión, de 13 de marzo (DOUE de 25 de mayo). Art. 55 y Anexo VI

Precios a la salida del centro de acondicionamiento de productos seleccionados, embalados y, en su caso, en palés (€/100kg peso neto)

HORTALIZAS

PRODUCTO	MERCADO	VARIEDAD O TIPO	CAT.	CALIBRE	PRECIO MEDIO PONDERADO SEMANAL NACIONAL Semana 12-2025: 17/03 -23/03
AJO	ESPAÑA	Blanco	-	50-60 mm	200,50
	ESPAÑA	Morado	-	50-80 mm	312,74
	ESPAÑA	Primavera	-	50-60 mm	231,66
BERENJENA	ESPAÑA	Todos los tipos y variedades	-	40+ /70+	51,50
CALABACÍN	ESPAÑA	Todos los tipos y variedades	-	14-21	65,01
CEBOLLA	ESPAÑA	Todos los tipos y variedades	-	40-80	47,37
CHAMPIÑÓN	ESPAÑA	Cerrado	-	Medio (30-65 mm)	230,15
COLIFLOR	ESPAÑA	Todos los tipos y variedades	-	16-20 cm	106,60
COL-REPOLLO	ESPAÑA	Todos los tipos y variedades	-	-	155,57
FRESA	ESPAÑA	Todas las variedades	-	-	277,90
JUDÍA VERDE	ESPAÑA	Todos los tipos y variedades	-	-	400,67
LECHUGA	ESPAÑA	Todos los tipos y variedades	I	400 g o superior	136,07
PEPINO	ESPAÑA	Variedades lisas	-	350-500 g	99,87
PIMIENTO	ESPAÑA	Todos los tipos y variedades	I	40 mm y +	184,06
PUERRO	ESPAÑA	Todos los tipos y variedades	-	-	119,24
TOMATE	ESPAÑA	Cereza	I	-	211,49
	ESPAÑA	Racimo	I	-	128,34
	ESPAÑA	Redondo	I	57-100mm	122,61
ZANAHORIA	ESPAÑA	Todos los tipos y variedades	-	-	62,85

4. PRECIOS REPRESENTATIVOS DE PRODUCTOS GANADEROS

4.1. PRECIOS REPRESENTATIVOS DE PRODUCTOS GANADEROS: BOVINO

4.1.1. Precios Medios Nacionales de Canales de Bovino Pesado

PRECIO MEDIO NACIONAL (€/100kg Canal) DE CANALES DE BOVINO PESADO SEGÚN MODELO COMUNITARIO
DE CLASIFICACIÓN R 2017/1182, R 2017/1184, RD 815/2018 (Euro/100kg canal)

CATEGORÍA	CLASE DE CONFORMACIÓN Y DE ESTADO DE ENGRASAMIENTO	Semana 11 10/03 - 16/03 2025	Semana 12 17/03 - 23/03 2025	Variación €
Categoría A: Canales de machos jóvenes sin castrar de más de un año y menos de dos	Muy buena y poco cubierta (U-2)	708,69	705,93	-2,76
	Muy buena y cubierta (U-3)	702,22	704,99	2,77
	Precio medio ponderado Categoría U	706,55	705,62	-0,93
	Buena y poco cubierta (R-2)	686,05	690,12	4,07
	Buena y cubierta (R-3)	677,02	685,99	8,97
	Precio medio ponderado Categoría R	682,24	688,37	6,13
	Menos buena y poco cubierta (O-2)	613,30	652,56	39,26
Menos buena y cubierta (O-3)	625,70	630,51	4,81	
Precio medio ponderado Categoría O	618,64	643,07	24,43	
Categoría D: Canales de hembras que hayan parido	Mediocre y poco cubierta (P-2)	414,18	448,14	33,96
	Mediocre y cubierta (P-3)	474,87	457,01	-17,86
	Precio medio ponderado Categoría P	423,52	449,51	25,99
	Buena y cubierta (R-3)	505,26	527,40	22,14
	Buena y grasa (R-4)	540,09	545,80	5,71
	Precio medio ponderado Categoría R	513,63	531,82	18,19
	Menos buena y poco cubierta (O-2)	428,68	434,48	5,80
Menos buena y cubierta (O-3)	462,28	470,73	8,45	
Menos buena y grasa (O-4)	570,95	570,05	-0,90	
Precio medio ponderado Categoría O	467,25	473,27	6,02	
Categoría E: Canales de otras hembras (de 12 meses o más)	Muy buena y poco cubierta (U-2)	695,85	689,94	-5,91
	Muy buena y cubierta (U-3)	687,98	691,51	3,53
	Precio medio ponderado Categoría U	690,30	691,05	0,75
	Buena y poco cubierta (R-2)	698,30	696,44	-1,86
	Buena y cubierta (R-3)	676,58	671,25	-5,33
	Buena y grasa (R-4)	635,02	554,96	-80,06
	Precio medio ponderado Categoría R	674,34	658,29	-16,05
Menos buena y poco cubierta (O-2)	536,97	587,73	50,76	
Menos buena y cubierta (O-3)	576,92	604,16	27,24	
Menos buena y grasa (O-4)	570,25	609,90	39,65	
Precio medio ponderado Categoría O	566,21	601,05	34,84	
Categoría Z: Canales de animales desde 8 a menos de 12 meses	Muy buena y poco cubierta (U-2)	684,39	695,01	10,62
	Muy buena y cubierta (U-3)	679,16	678,33	-0,83
	Precio medio ponderado Categoría U	681,39	685,44	4,05
	Buena y poco cubierta (R-2)	665,75	671,96	6,21
	Buena y cubierta (R-3)	666,36	673,73	7,37
	Precio medio ponderado Categoría R	666,20	673,29	7,09
	Menos buena y poco cubierta (O-2)	611,81	624,23	12,42
Menos buena y cubierta (O-3)	593,82	626,98	33,16	
Precio medio ponderado Categoría O	605,43	625,20	19,77	

4.1.2. Precios Medios Nacionales del Bovino Vivo

R 2017/1182, R 2017/1184 (Euro/100 kg vivo)

BOVINO VIVO	Semana 11 10/03 - 16/03 2025	Semana 12 17/03 - 23/03 2025	Variación €
Machos hasta 480 Kg. vivo	369,91	369,99	0,08
Machos de más de 480 kg. vivo	364,05	364,12	0,07
Hembras que hayan parido	218,61	220,68	2,07
Otras hembras de hasta 380 Kg. vivo	376,96	377,09	0,13
Otras hembras de más de 380 Kg. vivo	390,59	390,67	0,08

4.1.3. Precios Medios Nacionales de Otros Animales de la Especie Bovina

OTROS BOVINOS	Semana 11 10/03 - 16/03 2025	Semana 12 17/03 - 23/03 2025	Variación €
TERNEROS DE 8 DÍAS A 4 SEMANA (Euro/cabeza)			
Macho frisón	179,53	179,46	-0,07
Macho cruzado	300,78	296,77	-4,01
Hembra frisón	135,55	135,12	-0,43
Hembra cruzado	246,08	241,88	-4,20
<i>Media ponderada nacional (Euro/Cabeza)</i>	226,34	224,20	-2,14
TERNEROS DE 6 HASTA 12 MESES (Euro/100kg vivo)			
Macho frisón (base 200 kg)	394,77	394,77	0,00
Macho cruzado (base 200 kg)	587,73	587,40	-0,33
Hembra frisón (base 200 kg)	285,00	325,00	40,00
Hembra cruzado (base 200 kg)	461,38	461,17	-0,21
<i>Media ponderada nacional (Euro/100kg vivo)</i>	531,05	530,82	-0,23

4.2. PRECIOS REPRESENTATIVOS DE PRODUCTOS GANADEROS: OVINO

4.2.1. Precios Medios Nacionales de Canales de Ovino Frescas o Refrigeradas

R 2017/1182, R 2017/1184 (Euro/100 kg canal)

CORDEROS I Y II	Semana 11 10/03 - 16/03 2025	Semana 12 17/03 - 23/03 2025	Variación €
Corderos I (12 a 13 kg/canal)	940,86	920,00	-20,86
Corderos II (13,1 a 16 kg/canal)	913,23	892,11	-21,12
<i>Media ponderada</i>	927,04	906,06	-20,98

PRECIOS MEDIOS DE CANALES DE OVINO FRESCAS O REFRIGERADAS EN LOS MERCADOS NACIONALES REPRESENTATIVOS

MERCADO REPRESENTATIVO - Cordero 9-19 kg	Semana 11 10/03 - 16/03 2025	Semana 12 17/03 - 23/03 2025	Variación €
Barcelona	1.050,43	1.037,57	-12,86
Madrid	1.020,24	1.020,24	0,00
Valencia	877,08	882,92	5,84
Albacete	971,13	971,13	0,00
Extremadura	975,06	927,08	-47,98
Segovia	938,99	938,99	0,00
Toledo	1.012,89	976,16	-36,73
Zaragoza	990,09	997,78	7,69
<i>Media ponderada</i>	974,11	954,19	-19,92

4.3. PRECIOS REPRESENTATIVOS DE PRODUCTOS GANADEROS: PORCINO

4.3.1. Precios Medios de Canales de Porcino de Capa Blanca

CLASIFICACIÓN EUROP R 2017/1182, R 2017/1184 (Euro/100kg canal)

	Clase S (>60% contenido magro)			Clase E (60%-55% contenido magro)			Clase U (55%-50% contenido magro)		
	Semana 11 10/03 - 16/03 2025	Semana 12 17/03 - 23/03 2025	Variación C	Semana 11 10/03 - 16/03 2025	Semana 12 17/03 - 23/03 2025	Variación C	Semana 11 10/03 - 16/03 2025	Semana 12 17/03 - 23/03 2025	Variación C
PRECIO MEDIO NACIONAL	212,37	215,62	3,25	204,68	206,92	2,24	211,30	213,47	2,17

	Clase R (50%-45% contenido magro)			Clase O (45%-40% contenido magro)			Clase P (<40% contenido magro)		
	Semana 11 10/03 - 16/03 2025	Semana 12 17/03 - 23/03 2025	Variación C	Semana 11 10/03 - 16/03 2025	Semana 12 17/03 - 23/03 2025	Variación C	Semana 11 10/03 - 16/03 2025	Semana 12 17/03 - 23/03 2025	Variación C
PRECIO MEDIO NACIONAL	210,18	214,07	3,89	205,02	208,72	3,70	201,52	203,11	1,59

4.3.2. Precios Medios en Mercados Representativos Provinciales de Porcino Cebado (*)

MERCADO REPRESENTATIVO	SELECTO (nivel menor de grasa)			NORMAL (nivel normal de grasa)			GRASO (nivel mayor de grasa)		
	Semana 11 10/03 - 16/03 2025	Semana 12 17/03 - 23/03 2025	Variación C	Semana 11 10/03 - 16/03 2025	Semana 12 17/03 - 23/03 2025	Variación C	Semana 11 10/03 - 16/03 2025	Semana 12 17/03 - 23/03 2025	Variación C
Barcelona	-	-	-	1,75	1,78	0,03	1,72	1,74	0,02
Huesca	1,71	1,73	0,02	1,69	1,71	0,02	1,67	1,69	0,02
Lleida	1,70	1,72	0,02	1,68	1,71	0,03	1,68	1,69	0,01
Murcia	1,74	1,76	0,02	1,72	1,75	0,03	1,72	1,74	0,02
Pontevedra	1,68	1,72	0,04	1,66	1,69	0,03	2,16	2,20	0,04
Salamanca	1,64	1,68	0,04	1,64	1,66	0,02	1,96	1,97	0,01
Segovia	1,69	1,72	0,03	1,68	1,71	0,03	1,94	1,96	0,02
Zaragoza	1,70	1,73	0,03	1,66	1,68	0,02	1,64	1,67	0,03

(*) En Euro/kg vivo

4.3.3. Precios Medios de Porcino Precoz, Lechones y Otras Calidades

(Euro/100kg vivo)

CERDAS DE DESVIEJE	Semana 11 10/03 - 16/03 2025	Semana 12 17/03 - 23/03 2025	Variación €
Cerdas de Desvieje	66,59	67,20	0,61
CERDOS CEBADOS			
Categoría U	162,70	164,37	1,67
LECHONES			
Lleida.Base 20kg de peso.	380,00	385,00	5,00
Segovia.Base 20kg de peso.	477,50	492,50	15,00
Media nacional. Calidad Normal. Base 20 kg de	479,25	489,59	10,34

4.3.4. Precios Medios de Porcino: Tronco Ibérico

(Euro/100kg vivo)

TOSTONES	Semana 11 10/03 - 16/03 2025	Semana 12 17/03 - 23/03 2025	Variación €
De 5 a 9 kilos	802,86	802,86	0,00
De 9 a 12 kilos	1.259,14	1.267,71	8,57
LECHONES			
Lechón Ibérico Cruzado Base 23 kg	709,15	715,42	6,27
MARRANOS			
Marranos Ibéricos de 35 a 60 kg	432,61	433,81	1,20
PRIMALES			
Primales Ibéricos de 60 a 100 kg	-	-	-
CERDO CEBADO			
Cerdo Cebado (Intensivo)	269,49	270,37	0,88
Cerdo Cebado de Campo (Extensivo)	298,10	298,41	0,31
Cerdo Cebado de Bellota 100% Ibérico	362,57	362,57	0,00
DESVIEJE			
Reproductores de desvieje	195,65	195,65	0,00
REPRODUCTORES			
Reproductores >6 meses	418,00	418,00	0,00
CASTRONAS			
Castronas	134,78	134,78	0,00

Denominaciones de acuerdo con la Norma de Calidad (RD 4/2014)

Para información sobre precios de productos agrícolas y ganaderos en otros Estados Miembros de la UE:

<https://agridata.ec.europa.eu/extensions/DataPortal/prices.html>



MINISTERIO
DE AGRICULTURA, PESCA
Y ALIMENTACIÓN