

# PRECIOS COYUNTURALES



**SEMANA 13 – 2025**

**Del 24 al 30 de marzo**



**Título:**

Informe semanal de coyuntura

**Edita:**

© Ministerio de Agricultura, Pesca y Alimentación  
Secretaría General Técnica. Centro de Publicaciones

**Unidad proponente:**

Subsecretaría de Agricultura, Pesca y Alimentación  
Subdirección General de Análisis, Coordinación y Estadística

**NIPO:** 003-19-090-0

**Tienda online:**

[www.mapa.gob.es](http://www.mapa.gob.es)

<https://servicio.mapa.gob.es/tienda/>

**e-mail:**

[centropublicaciones@mapa.es](mailto:centropublicaciones@mapa.es)

**Catálogo de Publicaciones de la Administración General del Estado:**

<https://cpage.mpr.gob.es/>

 <p>GOBIERNO DE ESPAÑA</p>	MINISTERIO DE AGRICULTURA, PESCA Y ALIMENTACIÓN	SUBSECRETARÍA
		SECRETARÍA GENERAL TÉCNICA
		DIVISIÓN DE ARCHIVOS Y PUBLICACIONES

---

# Índice:

---

	PÁGINA
<b>PRECIOS MEDIOS NACIONALES.....</b>	<b>4</b>
PRECIOS MEDIOS NACIONALES DE PRODUCTOS AGRÍCOLAS.....	4 - 6
PRECIOS MEDIOS NACIONALES DE PRODUCTOS GANADEROS.....	7 - 8
<b>PRECIOS EN MERCADOS REPRESENTATIVOS DE CEREALES, VINOS Y ACEITES.....</b>	<b>9</b>
PRECIOS MEDIOS EN MERCADOS REPRESENTATIVOS DE CEREALES.....	9 - 11
PRECIOS MEDIOS EN MERCADOS REPRESENTATIVOS DE VINOS.....	12
PRECIOS MEDIOS EN MERCADOS REPRESENTATIVOS DE ACEITES.....	13
<b>PRECIOS DE PRODUCCIÓN DE FRUTAS Y HORTALIZAS EN EL MERCADO INTERIOR.....</b>	<b>14</b>
PRECIOS DE PRODUCCIÓN EN EL MERCADO INTERIOR: FRUTAS.....	14
PRECIOS DE PRODUCCIÓN EN EL MERCADO INTERIOR: PRODUCTOS HORTÍCOLAS.....	16 - 17
<b>PRECIOS REPRESENTATIVOS DE PRODUCTOS GANADEROS.....</b>	<b>18</b>
PRECIOS REPRESENTATIVOS DE PRODUCTOS GANADEROS: BOVINO.....	18
PRECIOS REPRESENTATIVOS DE PRODUCTOS GANADEROS: OVINO.....	19
PRECIOS REPRESENTATIVOS DE PRODUCTOS GANADEROS: PORCINO.....	20 - 21



## 1. PRECIOS MEDIOS NACIONALES

### 1.1. PRECIOS MEDIOS NACIONALES DE PRODUCTOS AGRÍCOLAS

1.1.1. Precios Medios Nacionales de Cereales, Arroz, Oleaginosas, Tortas, Proteicos, Vinos y Aceites.					
PRODUCTOS AGRÍCOLAS (especificaciones)		Semana 12 17/03 - 23/03 2025	Semana 13 24/03 - 30/03 2025	Variación semanal euros	Variación semanal %
<b>CEREALES</b>					
(1)	Trigo blando panificable (€/t)	230,73	228,87	-1,86	-0,81
(1)	Trigo duro (€/t)	286,76	286,76	0,00	0,00
(1)	Cebada pienso (€/t)	212,64	211,35	-1,29	-0,61
(1)	Cebada malta (€/t)	234,47	230,70	-3,77	-1,61
(1)	Maíz grano (€/t)	239,46	236,53	-2,93	-1,22
<b>ARROZ</b>					
(2)	Arroz cáscara japónica (€/t)	528,90	528,90	0,00	0,00
(2)	Arroz cáscara índica (€/t)	462,68	462,68	0,00	0,00
(3)	Arroz blanco japónica (€/t)	1.170,12	1.170,12	0,00	0,00
(3)	Arroz partido (€/t)	498,81	498,81	0,00	0,00
<b>SEMILLAS OLEAGINOSAS</b>					
(4)	Pipa de girasol alto oleico (€/t)	532,98	533,24	0,26	0,05
(4)	Pipa de girasol convencional (€/t)	457,31	457,56	0,25	0,05
(4)	Colza (€/t)	428,03	430,96	2,93	0,69
<b>TORTAS DE GIRASOL Y SOJA</b>					
(9)	Torta de girasol. 34%-36% proteína (€/t)	207,77	208,14	0,37	0,18
(9)	Torta de soja. 44%-47% proteína (€/t)	353,71	352,74	-0,98	-0,28
<b>PROTEICOS</b>					
(10)	Alfalfa. Balas 1ª Cat. 16,5%-18% proteína (€/t)	193,06	190,98	-2,08	-1,08
(10)	Alfalfa. Pellets estándar. 14%-16% proteína (€/t)	174,67	172,71	-1,96	-1,12
(4)	Guisantes secos (€/t)	277,16	282,34	5,18	1,87
(2)	Lentejas (€/t)	984,88	984,88	0,00	0,00
(2)	Garbanzos (€/t)	536,57	535,67	-0,90	-0,17
(2)	Habas secas (€/t)	324,02	324,02	0,00	0,00
<b>VINOS</b>					
(5)	Vino blanco sin DOP/IGP (€/hectolitro)	48,56	49,78	1,22	2,51
(5)	Vino tinto sin DOP/IGP, 12 p. color (€/hectolitro)	43,82	44,17	0,35	0,80
<b>ACEITE DE OLIVA Y ORUJO</b>					
(6)	Aceite de oliva virgen extra < 0,8º (€/100 kg)	392,25	391,29	-0,96	-0,24
(6)	Aceite de oliva virgen, de 0,8º a 2º (€/100 kg)	333,63	333,05	-0,58	-0,17
(6)	Aceite de oliva lampante > 2º (€/100 kg)	303,91	301,66	-2,25	-0,74
(7)	Aceite de oliva refinado (€/100 kg)	336,44	337,40	0,96	0,29
(8)	Aceite de orujo de oliva crudo (€/100 kg)	136,03	132,12	-3,91	-2,87
(7)	Aceite de orujo de oliva refinado (€/100 kg)	239,00	238,83	-0,17	-0,07
<b>ACEITE DE GIRASOL</b>					
(7)	Aceite de girasol refinado convencional (€/100 kg)	129,68	129,66	-0,02	-0,02
(7)	Aceite de girasol refinado alto oleico (€/100 kg)	166,61	166,77	0,16	0,10
<b>ACEITE DE SOJA</b>					
(7)	Aceite refinado de soja (€/100 kg)	125,30	125,96	0,67	0,53

#### Posición comercial:

(1) Salida de almacén cargado o entregado al transformador después de intermediario; (2) Granel sobre almacén agricultor/cooperativa  
(3) Salida granel industria; (4) Almacén comprador mayorista; (5) Salida bodega; (6) Salida almazara; (7) Salida industria refinadora  
(8) Salida industria extractora; (9) Salida industria molturadora; (10) Salida industria deshidratadora; (11) Entrada a entamadora

### COMENTARIOS DE MERCADO

- **CEREALES (▼=)**: Bajadas en la **cebada malta** (-1,61%), el **maíz** (-1,22%), el **trigo blando** (-0,81%) y la **cebada pienso** (-0,61%). El único que repite precio es el **trigo duro** (0,00%).
- **ARROZ (=)**: Repiten cotización todos los tipos en seguimiento (0,00%).
- **SEMILLAS OLEAGINOSAS (▲=)**: La **colza** se aprecia esta semana (0,69%). Mantenimiento en ambas **semillas de girasol: convencional** (0,05%) y **alto oleico** (0,05%).
- **TORTAS DE GIRASOL Y SOJA (▲▼)**: La **torta de soja** se deprecia (-0,28%), mientras que la **torta de girasol** se aprecia, de forma más ligera (0,18%).
- **PROTEICOS (▲▼=)**: Registradas las tres posibles tendencias: varían al alza los **guisantes** los únicos que suben un (1,87%), descienden la **alfalfa: Pellets** (-1,12%), **Balas** (-1,08%) y **garbanzos**, ligeramente (-0,17%), y repiten precio medio las **habas** y las **lentejas** (0,00% en ambos casos).
- **VINOS (▲)**: Subida moderada (2,51%) en el **vino blanco sin DOP/IGP**, anotando el **vino tinto sin DOP/IGP** también incrementos, pero más comedidos (0,80%).
- **ACEITE DE OLIVA Y ORUJO (▼▲)**: Continúan los descensos casi generalizados en los precios medios del sector oleícola: **aceite de orujo de oliva crudo** (-2,87%), **aceites de oliva lampante** (-0,74%), **virgen extra** (-0,24%) y **virgen** (-0,17%) y, casi en la estabilidad, **aceite de orujo refinado** (-0,07%). Solo el **aceite de oliva refinado** rompe la tendencia, pues registra ligeros aumentos (0,29%).
- **ACEITES DE SEMILLAS (▲=)**: Incrementan su precio medio tanto el **aceite de soja** (0,53%), como el **aceite de girasol alto oleico** (0,10%), si bien el **aceite de girasol convencional** prácticamente no varía (-0,02%).

1.1.2. Precios Medios Nacionales en Origen de Frutas y Hortalizas					
PRODUCTOS AGRÍCOLAS (especificaciones)		Semana 12 17/03/25 - 23/03/25 2025	Semana 13 24/03/25 - 30/03/25 2025	Variación semanal euros	Variación semanal %
<b>FRUTAS</b>					
(1)	Limón (C/100 kg)	48,42	48,45	0,03	0,07
(1)	Mandarina (C/100 kg)	85,79	101,48	15,68	18,28
(1)	Naranja Todas las variedades (C/100 kg)*	35,15	36,18	1,03	2,93
(1)	Naranja Grupo Blancas (C/100 kg)	30,23	33,52	3,29	10,87
(1)	Naranja Salustiana (C/100 kg)	21,63	21,25	-0,38	-1,74
(1)	Naranja Valencia Late (C/100 kg)	33,03	34,49	1,46	4,44
(1)	Naranja Grupo Navel (C/100 kg)	36,48	36,90	0,42	1,14
(1)	Naranja Lanelate (C/100 kg)	33,23	32,59	-0,64	-1,92
(1)	Naranja Navel (C/100 kg)	38,92	38,40	-0,52	-1,34
(1)	Naranja Navelate (C/100 kg)	31,59	30,00	-1,59	-5,04
(1)	Manzana Fuji (C/100 kg)*	69,50	69,51	0,01	0,01
(1)	Manzana Gala (C/100 kg)*	74,81	69,38	-5,43	-7,26
(1)	Manzana Golden (C/100 kg)*	58,60	58,98	0,38	0,66
(1)	Manzana Granny Smith (C/100 kg)*	62,09	64,61	2,52	4,05
(1)	Manzana Red Delicious y demás var. rojas (C/100 kg)*	76,45	80,13	3,68	4,81
(1)	Pera Blanquilla (C/100 kg)	83,61	83,61	0,00	0,00
(1)	Pera Conferencia (C/100 kg)	89,43	89,43	0,00	0,00
(1)	Aguacate (C/100 kg)	242,14	260,62	18,47	7,63
(1)	Níspero (C/100 kg)*	295,00	240,00	-55,00	-18,64
(1)	Plátano (C/100 kg)*	127,96	138,18	10,22	7,99
<b>HORTALIZAS</b>					
(1)	Acelga (C/100 kg)	71,03	67,88	-3,15	-4,43
(1)	Ajo (C/100 kg)	187,72	187,67	-0,04	-0,02
(1)	Alcachofa (C/100 kg)	125,96	115,41	-10,55	-8,38
(1)	Berenjena (C/100 kg)	36,31	24,05	-12,26	-33,75
(1)	Brócoli (C/100 kg)	67,90	99,20	31,30	46,10
(1)	Calabacín (C/100 kg)	39,74	33,05	-6,69	-16,83
(1)	Cebolla (C/100 kg)	31,47	35,70	4,23	13,45
(1)	Champiñón (C/100 kg)	204,69	203,81	-0,88	-0,43
(1)	Coliflor (C/100 kg)	68,67	73,54	4,87	7,09
(1)	Col repollo hoja lisa (C/100 kg)	78,37	83,81	5,44	6,94
(1)	Escarola (C/100 ud)	49,60	47,03	-2,57	-5,18
(1)	Espárrago (C/100 kg)	290,40	328,05	37,64	12,96
(1)	Espinaca (C/100 kg)	92,37	93,11	0,74	0,80
(1)	Fresa (C/100 kg)	246,07	196,29	-49,77	-20,23
(1)	Haba verde (C/100 kg)	132,46	143,00	10,54	7,96
(1)	Judía verde tipo plana (C/100 kg)	319,40	281,52	-37,88	-11,86
(1)	Lechuga Romana (C/100 ud)	33,78	34,26	0,48	1,43
(1)	Pepino (C/100 kg)	63,30	40,25	-23,06	-36,42
(1)	Pimiento verde tipo italiano (C/100 kg)	151,57	142,68	-8,88	-5,86
(1)	Puerro (C/100 kg)	70,14	72,44	2,29	3,27
(1)	Tomate cereza (C/100 kg)*	154,43	155,97	1,54	1,00
(1)	Tomate racimo (C/100 kg)*	106,86	84,64	-22,22	-20,79
(1)	Tomate redondo liso (C/100 kg)*	93,63	75,40	-18,24	-19,48
(1)	Zanahoria (C/100 kg)	35,91	39,52	3,61	10,05
(1)	Patata (C/100 kg)	69,39	70,64	1,24	1,79

**Posición comercial:**

(1) Granel: En árbol, finca, almacén agricultor, alhóndiga, lonja, etc. En cítricos y uva de mesa, los precios se dan "en árbol" y "en cepa" respectivamente. Los precios del plátano, por las peculiaridades de su comercialización, son estimados a partir de las cotizaciones obtenidas y contrastadas por la organización de productores (OP), en la posición comercial "venta en verde al madurador".

\*Precios notificados a la Comisión Europea (art. 11 y anexo I.5.c del Reglamento de Ejecución (UE) 2017/1185).

**COMENTARIOS DE MERCADO**

• **CÍTRICOS (▲)**: A medida que las variedades más cotizadas van copando los mercados, se acentúa la tendencia al alza del precio medio en árbol de la **mandarina** (18,28 %). Lo mismo sucede, de forma más moderada, en el caso de las **naranjas Blancas** (10,87 %), mientras se observa también, esta semana, una ligera subida en las del **grupo Navel** (1,14 %). Después del notable incremento de la semana anterior, apenas varía el valor del **limón** (0,07 %).

• **FRUTA DE PEPITA (▲▼)**: Con la excepción de las **Gala** (-7,26 %), cuya media pasa a bajar, cambiando la tendencia de la semana anterior, se anotan subidas para el resto de las **manzanas: rojas** (4,81 %), **Granny Smith** (4,05 %), leve en las **Golden** (0,66 %) y casi inapreciable en las **Fuji** (0,01 %). Sin cambios, de nuevo, en las cotizaciones de las **peras**.

• **OTRAS FRUTAS (▲▼)**: Continúa la escalada, observada durante todas las semanas de marzo, de las cotizaciones medias tanto del **plátano** (7,99%) como del **aguacate** (7,63 %). Por el contrario, cambia la tendencia, esta vez a la baja, en el **níspero** (-18,64 %).

• **HORTALIZAS (▲▼)**: Esta semana se equilibra el número de hortalizas de referencia al alza y a la baja: entre los primeros, destaca más significativamente la subida registrada para el **brócoli** (46,10 %), a la que suceden en importancia, siendo más moderadas, las de la **cebolla** (13,45 %), el **espárrago** (12,96 %) y la **zanahoria** (10,05 %). Los descensos más destacados esta semana vuelven a corresponder al **pepino** (-36,42 %) y la **berenjena** (-33,75 %), seguidos esta vez por los del **tomate racimo** (-20,79 %), la **fresa** (-20,23 %), el **tomate redondo liso** (-19,48 %), el **calabacín** (-16,83 %) y la **judía verde plana** (-11,86 %). Se modera la intensidad del crecimiento del precio medio de la **patata** (1,79 %).

### 1.1.3. Precios Medios Nacionales de Productos Agrícolas: Gráficos

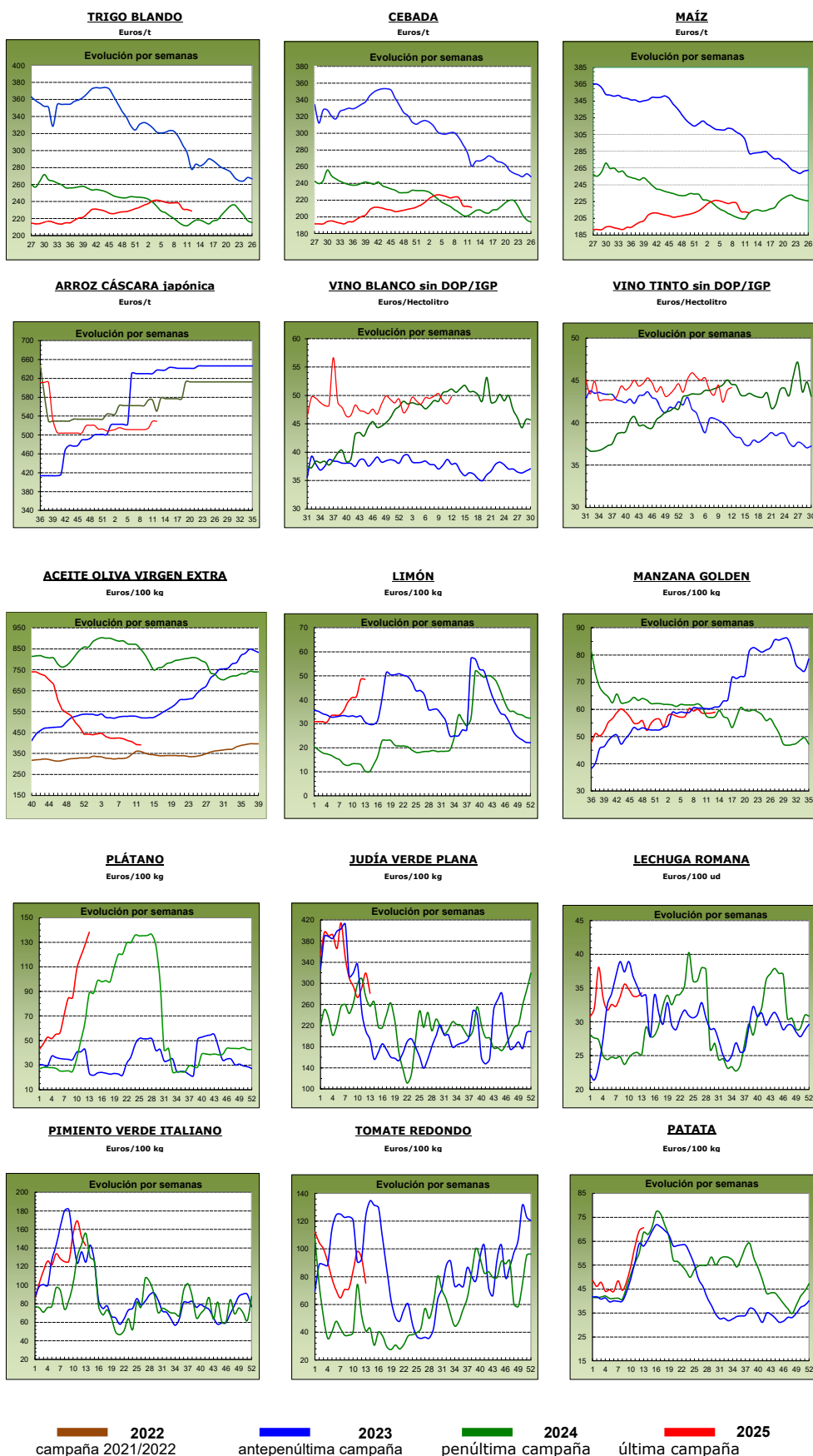

## 1.2. PRECIOS MEDIOS NACIONALES DE PRODUCTOS GANADEROS

1.2.1. Precios Medios Nacionales de Productos Ganaderos					
PRODUCTOS GANADEROS (especificaciones)		Semana 12 17/03 - 23/03 2025	Semana 13 24/03 - 30/03 2025	Variación semanal euros	Variación semanal %
<b>VACUNO</b>					
(1)	Ternera, 180-300 kilos (€/100 kg canal)	633,12	633,06	-0,06	-0,01
(1)	Machos de 12 a 24 meses (Clase R) (€/100 kg canal)	688,37	684,94	-3,43	-0,50
(1)	Animales de 8 a 12 meses (Clase R) (€/100 kg canal)	673,29	675,88	2,59	0,38
(1)	Bovino vivo, conjunto categorías (€/100 kg vivo)	343,74	343,78	0,04	0,01
<b>CORDERO</b>					
(1)	Corderos 9-19 kilos (€/100 kg canal)	954,19	934,28	-19,91	-2,09
(1)	Corderos 12-16 kilos (€/100 kg canal)	906,06	887,28	-18,78	-2,07
(1)	Corderos Ligeros (12-13 kilos) (€/100 kg canal)	920,00	904,52	-15,48	-1,68
(1)	Corderos Pesados (13-16 kilos) (€/100 kg canal)	892,11	870,03	-22,08	-2,48
<b>PORCINO</b>					
(1)	Porcino >60% magro (Clase S) (€/100 kg canal)	215,62	218,40	2,78	1,29
(1)	Porcino 60-55% magro (Clase E) (€/100 kg canal)	206,92	208,88	1,96	0,95
(1)	Porcino 55-50% magro (Clase U) (€/100 kg canal)	213,47	217,44	3,97	1,86
(1)	Porcino 50-45% magro (Clase R) (€/100 kg canal)	214,07	214,53	0,46	0,21
(1)	Lechón 20 kg (€/unidad)	97,92	98,68	0,76	0,78
<b>POLLO</b>					
(2)	Pollo, media de canales del 83% y 65% rdto. (€/100 kg canal)	223,46	227,55	4,09	1,83
(2)	Pollo P10 (83% rdto.) (€/100 kg canal)	214,70	217,84	3,14	1,46
(2)	Pollo P90 (65% rdto.) (€/100 kg canal)	223,91	228,06	4,15	1,85
(2)	Pollo: Cuartos traseros (€/100 kg)	217,69	219,48	1,79	0,82
(2)	Pollo: Filete de pechuga (€/100 kg)	481,53	482,76	1,23	0,26
<b>HUEVOS</b>					
(3)	Huevos tipo jaula acondicionada, media Clase L y M (€/100 kg)	272,09	270,18	-1,91	-0,70
(3)	Huevos tipo jaula acondicionada - Clase L (€/docena)	2,12	2,11	-0,01	-0,47
(3)	Huevos tipo jaula acondicionada - Clase M (€/docena)	2,00	1,98	-0,02	-1,00
(3)	Huevos tipo gallina suelta en gallinero, media Clase L y M (€/100 kg)	293,45	289,07	-4,38	-1,49
(3)	Huevos tipo gallina suelta en gallinero - Clase L (€/docena)	2,32	2,28	-0,04	-1,72
(3)	Huevos tipo gallina suelta en gallinero - Clase M (€/docena)	2,12	2,09	-0,03	-1,42
(3)	Huevos tipo campero, media Clase L y M (€/100 kg)	289,30	285,74	-3,56	-1,23
(3)	Huevos tipo campero - Mezcla Clase L y M (€/docena)	2,19	2,16	-0,03	-1,37
(3)	Huevos Ecológicos, media Clase L y M (€/100 kg)	400,35	401,28	0,93	0,23
(3)	Huevos Ecológicos - Clase L (€/docena)	3,06	3,06	0,00	0,00
(3)	Huevos Ecológicos - Clase M (€/docena)	3,00	3,01	0,01	0,33
<b>CONEJO</b>					
(4)	Conejo 1,8-2,2 kilo,vivo (€/100 kg)	251,32	251,44	0,12	0,05
<b>LECHE Y PRODUCTOS LÁCTEOS</b>					
(6)	Suero de leche en polvo (€/100 kg)	89,47	92,04	2,57	2,87
(6)	Mantequilla sin sal (formato 25 kg) (€/100 kg)	796,86	782,66	-14,20	-1,78
(6)	Nata 30% materia grasa (a granel) (€/100 kg)	260,99	262,51	1,52	0,58
(5)	Leche cruda de vaca (€/100 kg). Fuente: INFOLAC	Precio febrero 2025: 48,16 €/100 kg			
<b>MIEL Y PRODUCTOS APÍCOLAS</b>					
(7)	Miel multifloral a granel (€/100 kg)	Precio febrero 2025: 319,38 €/100 kg			
(7)	Miel multifloral envasada (€/100 kg)	Precio febrero 2025: 627,29 €/100 kg			
(7)	Polen a granel (€/100 kg)	Precio febrero 2025: 1.255,57 €/100 kg			
(7)	Polen envasado (€/100 kg)	Precio febrero 2025: 1.821,91 €/100 kg			

**Posición comercial:**

- (1) Entrada matadero; (2) Salida muelle matadero; (3) Salida muelle centro de embalaje; (4) Salida granja;  
 (5) Precio paqado al ganadero; (6) Precio franco fábrica sin impuestos ni costes; (7) Venta a la industria o mayorista

**COMENTARIOS DE MERCADO**

• **VACUNO** (= ▼ ▲): Se registran las tres posibles tendencias, aunque con variaciones ligeras, en las **canales de vacuno**: las de terneras se mantienen prácticamente invariables (-0,01 %) si bien las de los machos 12-24 meses registran un retroceso (-0,50 %) y las de los animales 8-12 meses se aprecian (0,38 %). Los precios de los **bovinos vivos** se mantienen también respecto a la semana previa, pues la variación es mínima (0,01 %).

• **OVINO** (▼): Descenso (promedio de las diferentes canales en seguimiento: -2,08 %) en las cotizaciones semanales del sector del **ovino de carne**.

• **PORCINO** (▲): Subida (1,08 %) media en los precios de las diferentes clasificaciones SEUROP de **canales de porcino de capa blanca**. Los **porcinos cebados** (▲) mantienen la tendencia alcista en cuanto a cotizaciones se refiere. Sube también el precio del **lechón base 20 kg** (0,78 %).

• **POLLOS** (▲): El precio de la **canal de pollo** sube esta semana de forma no desdeñable (1,83 %). Las cotizaciones semanales de los **cortes de pollo** registran igualmente subidas, si bien más moderadas, tanto en los cuartos traseros (0,82 %) como en los filetes de pechuga (0,26 %).

• **HUEVOS DE GALLINA** (▼ ▲): En general se registran bajadas de precios medios en los huevos de gallina, rompiendo la tendencia ascendente de las últimas semanas. Así, se anotan variaciones negativas tanto en los huevos **tipo jaula acondicionada** (-0,70 %), como en los **tipo gallina suelta en gallinero** (-1,49 %) y en los **tipo campero** (-1,23 %). Los **huevos ecológicos** son los únicos que prorrógan la tendencia ascendente, aunque de forma ligera (0,23 %).

• **CONEJO** (=): Semana de estabilidad de cotizaciones en el **conejo vivo de granja** (0,05 %).

• **PRODUCTOS LÁCTEOS** (▼ ▲): El **suero de leche en polvo** registró una subida media en sus cotizaciones (2,87 %). Variación a la baja, sin embargo, en el precio de la **mantequilla sin sal** (-1,78 %). Subida también en el precio semanal de la **nata 30% de materia grasa** (0,58 %). En el mes de febrero, el precio de la **leche de vaca** (Fuente: INFOLAC) subió (▲) con respecto al mes de enero (0,21 %).

## 1.2.2. Precios Medios Nacionales de Productos Ganaderos: Gráficos

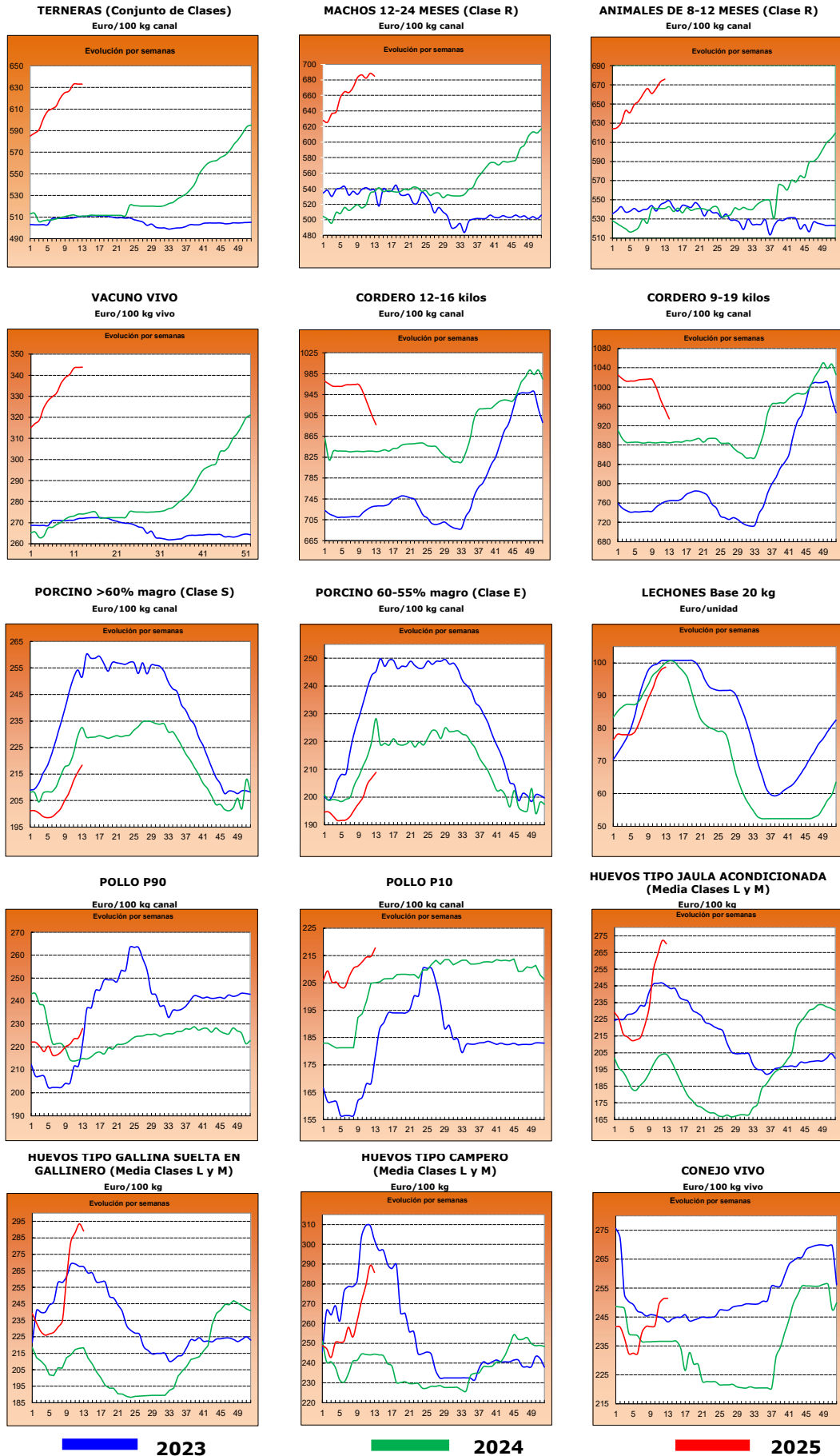



## 2.- PRECIOS EN MERCADOS REPRESENTATIVOS DE CEREALES, ALFALFA, ARROZ, VINOS, ACEITES Y SEMILLA DE GIRASOL

### 2.1. PRECIOS EN MERCADOS REPRESENTATIVOS DE CEREALES, ALFALFA Y ARROZ

#### 2.1.1. Precios Medios en Mercados Representativos: Trigo y Alfalfa

Precios en Euro/Tonelada

REGLAMENTO (UE) 2017/1185 DE LA COMISION. Artículo 11, Anexo I. 1. (trigo); Artículo 12 (a), Anexo II.2 (alfalfa)

TRIGO: Salida de almacén cargado o entregado al transformador después de intermediario. Mercancía nacional y/o importada.

ALFALFA: Salida industria deshidratadora

PRODUCTO	MERCADO REPRESENTATIVO	Semana 12 17/03-23/03 2025	Semana 13 24/03-30/03 2025	Variación €
<b>Trigo Blando Panificable</b>	Albacete	233,20	232,40	-0,80
	Burgos	222,84	220,26	-2,58
	Ciudad Real	233,50	233,50	0,00
	Cuenca	226,00	226,00	0,00
	Guadalajara	221,60	221,60	0,00
	León	225,40	225,40	0,00
	Palencia	222,80	220,40	-2,40
	Salamanca	230,60	230,60	0,00
	Segovia	220,60	220,60	0,00
	Soria	230,20	227,60	-2,60
	Toledo	237,00	237,00	0,00
	Valladolid	227,40	225,60	-1,80
	Zamora	232,80	232,40	-0,40
<b>Trigo Duro</b>	Toledo	269,00	269,00	0,00
<b>Alfalfa Balas</b>	Albacete	232,00	232,00	0,00
	Burgos	200,00	200,00	0,00
	Córdoba	160,00	160,00	0,00
	Huesca	201,33	202,00	0,67
	Lérida	202,67	204,00	1,33
	Navarra	190,00	190,00	0,00
	Sevilla	174,00	174,00	0,00
	Toledo	200,00	200,00	0,00
	Zamora	230,00	230,00	0,00
	Zaragoza	178,33	180,00	1,67
<b>Alfalfa Pellets</b>	Albacete	226,00	226,00	0,00
	Burgos	175,00	175,00	0,00
	Córdoba	162,00	162,00	0,00
	Huesca	165,00	166,00	1,00
	Lérida	180,33	186,67	6,33
	Navarra	200,50	200,50	0,00
	Sevilla	190,00	190,00	0,00
	Toledo	230,00	230,00	0,00
	Zamora	185,00	185,00	0,00
	Zaragoza	167,33	169,00	1,67

### 2.1.2. Precios Medios en Mercados Representativos: Cebada

Precios en Euro/Tonelada

#### REGLAMENTO (UE) 2017/1185 DE LA COMISION. Artículo 11, Anexo I. 1.

Salida de almacén cargado o entregado al transformador después de intermediario. Mercancía nacional y/o importada.

PRODUCTO	MERCADO REPRESENTATIVO	Semana 12 17/03-23/03 2025	Semana 13 24/03-30/03 2025	Variación €
<b>Cebada Pienso</b>	Albacete	206,60	205,80	<b>-0,80</b>
	Burgos	211,00	207,00	<b>-4,00</b>
	Ciudad Real	209,40	209,40	<b>0,00</b>
	Cuenca	210,00	209,00	<b>-1,00</b>
	Guadalajara	209,60	208,00	<b>-1,60</b>
	León	220,00	220,00	<b>0,00</b>
	Palencia	211,00	207,00	<b>-4,00</b>
	Salamanca	218,00	218,00	<b>0,00</b>
	Segovia	210,00	210,00	<b>0,00</b>
	Soria	217,00	214,00	<b>-3,00</b>
	Toledo	210,40	208,80	<b>-1,60</b>
	Valladolid	215,00	213,00	<b>-2,00</b>
	Zamora	223,00	223,00	<b>0,00</b>

### 2.1.3. Precios Medios en Mercados Representativos: Maíz y Arroz

Precios en Euro/Tonelada

**REGLAMENTO (UE) 2017/1185 DE LA COMISION. Artículo 11, Anexo I. 1. Cereales y 2 Arroz**

**Maíz grano: precios salida de almacén cargado. Mercancia nacional y/o importada.**

**Arroz cáscara precios salida almacén agricultor o en cooperativa, y arroz blanco precios salida industria**

PRODUCTO	MERCADO REPRESENTATIVO	Semana 12 17/03-23/03 2025	Semana 13 24/03-30/03 2025	Variación €
<b>Maiz Grano</b>	Albacete	238,20	238,20	0,00
	Ciudad Real	244,20	244,20	0,00
	Guadalajara	242,00	242,00	0,00
	León	236,20	236,20	0,00
	Salamanca	244,20	244,20	0,00
	Toledo	250,40	247,20	-3,20
	Valladolid	245,40	243,80	-1,60
	Zamora	246,00	245,20	-0,80
<b>Arroz cáscara (Indica)</b>	Sevilla	500,00	500,00	0,00
	Valencia	400,00	400,00	0,00
<b>Arroz cáscara (Japónica)</b>	Huesca	380,00	380,00	0,00
	Sevilla	525,00	525,00	0,00
	Tarragona	540,00	540,00	0,00
	Valencia	550,00	550,00	0,00
	Zaragoza	500,00	500,00	0,00
<b>Arroz blanco (Japónica)</b>	Huesca	450,00	450,00	0,00
	Tarragona	1215,00	1215,00	0,00
	Valencia	1265,00	1265,00	0,00
	Zaragoza	570,00	570,00	0,00
<b>Arroz partido</b>	Tarragona	507,50	507,50	0,00
	Valencia	489,00	489,00	0,00

<b>2.2. PRECIOS EN MERCADOS REPRESENTATIVOS DE VINOS</b>
--

**R. EJECUCIÓN (UE) 2017/1185 DE LA COMISION. Artículo 11, Anexo II. 3.**

En €/hectólitro, salida bodega, a granel, pago al contado sin I. V. A.

<b>PRODUCTO</b>	<b>MERCADO REPRESENTATIVO</b>	<b>Semana 12 17/03-23/03 2025</b>	<b>Semana 13 24/03-30/03 2025</b>	<b>Variación €</b>
<b>Vino Blanco sin DOP/IPG</b>	Albacete	60,02	59,76	<b>-0,26</b>
	Badajoz	49,10	50,79	<b>1,68</b>
	Ciudad Real	47,81	48,70	<b>0,89</b>
	Cuenca	50,14	51,79	<b>1,65</b>
	Toledo	45,09	47,10	<b>2,01</b>
<b>Vino Tinto sin DOP / IPG</b>	<b>Precio de vino tinto referido al producto de 12 puntos de color</b>			
	Albacete	47,13	46,92	<b>-0,21</b>
	Ciudad Real	37,29	38,39	<b>1,10</b>
	Cuenca	46,45	47,74	<b>1,29</b>
	Murcia	50,20	52,47	<b>2,27</b>
	Toledo	39,23	39,50	<b>0,28</b>
	Valencia	--	45,14	<b>--</b>

**2.3. PRECIOS EN MERCADOS REPRESENTATIVOS DE ACEITES Y SEMILLAS DE GIRASOL**

Aceites. Precios salida almazara/orujera/refinadora, en €/100 kg, sin I.V.A. Rgto. 2017/1185. Art.11. Anexo I.3.

Semilla de girasol. Precios en almacén del comprador mayorista, en €/t, sin I.V.A. Rgto 2017/1185. Art. 8

PRODUCTO Y ESPECIFICACIONES	MERCADO REPRESENTATIVO	Semana 12 17/03-23/03 2025	Semana 13 24/03-30/03 2025	Variación €
<b>ACEITE DE OLIVA VIRGEN EXTRA</b> Menos de 0,8°	Albacete	380,00	375,00	-5,00
	Almería	405,00	405,00	0,00
	Badajoz	403,25	406,25	3,00
	Cádiz	436,00	436,00	0,00
	Ciudad Real	390,00	391,00	1,00
	Córdoba	403,00	394,00	-9,00
	Cuenca	370,00	383,50	13,50
	Granada	372,50	375,00	2,50
	Huelva	431,00	431,00	0,00
	Jaén	382,00	378,50	-3,50
	Málaga	412,50	412,50	0,00
	Murcia	330,00	346,00	16,00
	Sevilla	410,00	415,00	5,00
<b>ACEITE DE OLIVA VIRGEN</b> De 0,8° a 2°	Tarragona	440,00	440,00	0,00
	Toledo	375,00	382,00	7,00
	Zaragoza	370,00	350,00	-20,00
	Albacete	350,00	300,00	-50,00
	Almería	425,00	425,00	0,00
	Badajoz	342,50	342,50	0,00
	Ciudad Real	340,00	342,00	2,00
	Córdoba	354,00	331,50	-22,50
	Cuenca	330,00	337,00	7,00
	Granada	311,50	319,00	7,50
	Jaén	323,50	330,00	6,50
	Málaga	370,00	370,00	0,00
	Murcia	300,00	309,00	9,00
<b>ACEITE DE OLIVA LAMPANTE</b>	Sevilla	337,50	347,50	10,00
	Tarragona	375,00	375,00	0,00
	Toledo	315,00	324,00	9,00
	Zaragoza	335,00	315,00	-20,00
	Albacete	320,00	280,00	-40,00
	Badajoz	271,25	268,25	-3,00
	Ciudad Real	314,00	314,00	0,00
	Córdoba	317,50	305,00	-12,50
	Cuenca	310,00	320,50	10,50
	Granada	285,00	297,50	12,50
	Jaén	300,00	302,50	2,50
	Málaga	315,00	315,00	0,00
	Murcia	290,00	302,00	12,00
<b>ACEITE DE OLIVA REFINADO</b>	Sevilla	305,00	310,00	5,00
	Tarragona	270,00	270,00	0,00
	Toledo	295,00	296,00	1,00
	Zaragoza	315,00	290,00	-25,00
<b>ACEITE DE ORUJO DE OLIVA CRUDO</b>	Córdoba	347,50	347,50	0,00
	Jaén	320,00	323,50	3,50
	Sevilla	340,00	340,00	0,00
	Tarragona	340,00	340,00	0,00
<b>ACEITE DE ORUJO DE OLIVA REFINADO</b>	Córdoba	133,50	132,50	-1,00
	Jaén	134,00	134,00	0,00
	Málaga	125,00	125,00	0,00
	Sevilla	135,50	135,50	0,00
	Tarragona	135,00	135,00	0,00
	Toledo	125,00	125,00	0,00
<b>PIPA DE GIRASOL</b> Alto oleico	Sevilla	239,00	239,00	0,00
	Centro	456,50	456,50	0,00
	Norte	560,75	560,75	0,00
<b>PIPA DE GIRASOL</b> Convencional	Sur	533,60	534,30	0,69
	Centro	429,03	429,03	0,00
	Norte	447,12	447,12	0,00
	Sur	482,96	483,66	0,69

### 3. PRECIOS DE PRODUCCIÓN DE FRUTAS Y HORTALIZAS EN EL MERCADO INTERIOR

#### 3.1. PRECIOS DE PRODUCCIÓN EN EL MERCADO INTERIOR FRUTAS

##### 3.1.1. Precios de Producción de Frutas en el Mercado Interior:

Precios diarios y Precios Medios Ponderados Semanales en mercados representativos provinciales.

Precios a la salida del centro de acondicionamiento de productos seleccionados, embalados y, en su caso, en palés (C/100 kg peso neto)

#### CÍTRICOS

PRODUCTO	MERCADO	VARIEDAD O TIPO	CAT.	CALIBRE	DÍA/MES							PMPS	
					24/3	25/3	26/3	27/3	28/3	29/3	30/3		
LIMÓN	Alicante	Fino	I	3-4	113,75	113,52	114,54	112,69	114,50	126,67	--	113,88	
	Málaga	Fino	I	3-4	104,00	106,00	105,00	105,00	104,00	--	--	104,78	
	Murcia	Fino	I	3-4	125,00	123,00	123,00	124,00	125,00	--	--	124,00	
MANDARINA	Castellón	Murkott	I	1-2	150,57	150,57	150,57	150,57	150,57	--	--	150,57	
	Valencia	Murkott	I	1-2	150,00	150,00	126,83	137,44	150,00	--	--	130,07	
	Castellón	Nadorcott	I	1-2	166,78	166,78	166,78	166,78	166,78	--	--	166,78	
	Valencia	Nadorcott	I	1-2	155,52	157,55	157,36	158,32	141,14	188,04	--	145,10	
	Castellón	Orri	I	1-2	131,22	131,22	131,22	131,22	225,22	--	--	185,95	
	Valencia	Orri	I	1-2	193,69	195,45	189,87	189,44	200,62	179,52	191,10	198,44	
	Castellón	Ortanique	I	1-2	100,00	100,00	100,00	100,00	98,68	--	--	99,44	
	Valencia	Ortanique	I	1-2	88,00	88,00	88,00	88,00	110,60	--	--	109,54	
	Valencia	Tango	I	1-2	136,88	140,40	130,10	140,27	140,10	132,30	--	--	135,93
	Almería	Todas las variedades	I	1-2	133,00	133,00	133,00	133,00	133,00	--	--	133,00	
	Huelva	Todas las variedades	I	1-2	140,00	140,00	140,00	140,00	140,00	--	--	140,00	
	Sevilla	Todas las variedades	I	1-2	140,00	140,00	140,00	140,00	140,00	--	--	140,00	
NARANJA	Sevilla	Navel	I	3-6	95,00	95,00	95,00	95,00	95,00	--	--	95,00	
	Córdoba	Navel Lane Late	I	3-6	84,00	84,00	84,00	84,00	84,00	--	--	84,00	
	Huelva	Navel Lane Late	I	3-6	88,00	88,00	88,00	88,00	88,00	--	--	88,00	
	Sevilla	Navel Lane Late	I	3-6	85,23	85,23	85,23	85,23	85,23	--	--	85,23	
	Valencia	Navel Lane Late	I	3-6	79,90	80,07	79,91	81,96	87,22	96,59	98,95	84,19	
	Valencia	Navelate	I	3-6	77,79	77,79	77,79	77,79	102,59	--	--	89,40	
	Sevilla	Salustiana	I	3-6	65,00	65,00	65,00	65,00	65,00	--	--	65,00	
	Valencia	Salustiana	I	3-6	85,00	85,00	85,00	85,00	85,00	--	--	85,00	
	Valencia	Valencia Late	I	3-6	80,00	80,00	80,00	80,00	86,79	--	--	84,08	

#### FRUTAS DE PEPITA

PRODUCTO	MERCADO	VARIEDAD O TIPO	CAT.	CALIBRE	DÍA/MES							PMPS
					24/3	25/3	26/3	27/3	28/3	29/3	30/3	
MANZANA	Gerona	Fuji	I	65-80	140,61	140,61	140,61	140,61	140,61	--	--	140,61
	Lérida	Fuji	I	65-80	95,00	95,00	98,13	95,00	97,43	--	--	96,28
	Zaragoza	Fuji	I	65-80	106,81	106,81	106,81	106,81	106,81	--	--	106,81
	Gerona	Gala	I	65-80	106,84	106,83	106,83	106,83	106,83	--	--	106,83
	Zaragoza	Gala	I	65-80	114,55	114,55	114,55	114,55	114,55	--	--	114,55
	Gerona	Golden Delicious	I	65-80	127,91	127,91	127,91	127,91	127,91	--	--	127,91
	Lérida	Golden Delicious	I	65-80	100,58	102,89	105,03	101,75	97,76	--	--	101,48
	Zaragoza	Golden Delicious	I	65-80	95,940	95,940	95,940	95,940	95,940	--	--	95,940
	Gerona	Granny Smith	I	65-80	111,550	111,550	111,550	111,550	111,550	--	--	111,550
	Lérida	Granny Smith	I	65-80	89,000	89,000	89,000	89,000	92,150	--	--	89,260
	Lérida	Red Chief	I	65-80	90,000	90,000	90,000	90,000	--	--	--	90,000
	Gerona	Red Delicious	I	65-80	128,310	128,310	128,310	128,310	128,310	--	--	128,310
	Zaragoza	Reineta	I	65-80	113,280	113,280	113,280	113,280	113,280	--	--	113,280
	Zaragoza	Verdedoncella	I	65-80	123,500	123,500	123,500	123,500	123,500	--	--	123,500
PERA	Lérida	Bianquilla	I	55-60	100,000	100,000	100,000	100,000	110,890	--	--	100,360
	Zaragoza	Bianquilla	I	55-60	107,92	107,92	107,92	107,92	107,92	--	--	107,92
	La Rioja	Conferencia	I	60-65+	205,00	205,00	205,00	205,00	205,00	--	--	205,00
	Lérida	Conferencia	I	60-65+	146,39	145,73	145,80	144,27	150,44	--	--	146,11
Zaragoza	Conferencia	I	60-65+	107,53	107,53	107,53	107,53	107,53	--	--	107,53	

**3.1.2. Precios de Producción de Frutas en el Mercado Interior: Precios Medios Ponderados Semanales Nacionales**

Referencia: Reglamento Delegado (UE) 2017/891 de la Comisión, de 13 de marzo (DOUE de 25 de mayo). Art. 55 y Anexo VI  
Precios a la salida del centro de acondicionamiento de productos seleccionados, embalados y, en su caso, en palés (€/100kg peso neto)

**CÍTRICOS**

PRODUCTO	MERCADO	VARIEDAD O TIPO	CAT.	CALIBRE	PRECIO MEDIO PONDERADO SEMANAL NACIONAL Semana 13-2025: 24/03 -30/03
LIMÓN	ESPAÑA	Todas las variedades	I	3-4	117,49
MANDARINA	ESPAÑA	Todas las variedades	I	1-2	151,48
NARANJA	ESPAÑA	Todas las variedades	I	3-6	85,44
	ESPAÑA	Lanelate	I	3-6	84,75
	ESPAÑA	Navel	I	3-6	95,00
	ESPAÑA	Navelate	I	3-6	89,40
	ESPAÑA	Salustiana	I	3-6	65,45
	ESPAÑA	Valencia Late	I	3-6	84,08

**FRUTAS DE PEPITA**

PRODUCTO	MERCADO	VARIEDAD O TIPO	CAT.	CALIBRE mm	PRECIO MEDIO PONDERADO SEMANAL NACIONAL Semana 13-2025: 24/03 -30/03
MANZANA	ESPAÑA	Fuji	I	65-80	125,73
	ESPAÑA	Gala	I	65-80	110,69
	ESPAÑA	Golden Delicious	I	65-80	102,59
	ESPAÑA	Granny Smith	I	65-80	99,91
	ESPAÑA	Red Delicious y demás Var. Rojas	I	65-80	120,82
PERA	ESPAÑA	Blanquilla	I	55-60	103,56
	ESPAÑA	Conferencia	I	60-65+	170,37

## 3.2. PRECIOS DE PRODUCCIÓN EN EL MERCADO INTERIOR: PRODUCTOS HORTÍCOLAS

3.2.1. Precios de Producción de Hortícolas en el Mercado Interior: Precios diarios y Precios Medios Ponderados Semanales en mercados representativos provinciales.													
Precios a la salida del centro de acondicionamiento de productos seleccionados, embalados y, en su caso, en palés (C/100 kg peso neto)													
PRODUCTO	MERCADO	VARIEDAD O TIPO	CAT.	CALIBRE	DÍA/MES								
					24/3	25/3	26/3	27/3	28/3	29/3	30/3	PMPS	
ACELGA	Madrid	Todos los tipos y variedades	-	-	90,00	90,00	90,00	90,00	90,00	90,00	--	--	90,00
	Navarra	Todos los tipos y variedades	-	-	110,00	110,00	110,00	110,00	110,00	110,00	--	--	110,00
AJO	Ciudad Real	Blanco	-	50-60 mm	231,00	231,00	231,00	231,00	231,00	231,00	--	--	231,00
	Cuenca	Blanco	-	50-60 mm	170,00	170,00	170,00	170,00	170,00	170,00	--	--	170,00
	Ciudad Real	Morado	-	50-80 mm	255,45	255,45	255,45	255,45	255,45	255,45	--	--	255,45
	Córdoba	Morado	-	50-80 mm	290,00	290,00	290,00	290,00	290,00	290,00	--	--	290,00
	Cuenca	Morado	-	50-80 mm	327,50	327,50	327,50	327,50	327,50	327,50	--	--	327,50
	Madrid	Morado	-	50-80 mm	370,00	370,00	370,00	370,00	370,00	370,00	--	--	370,00
	Albacete	Primavera	-	50-60 mm	265,00	265,00	265,00	265,00	265,00	265,00	--	--	265,00
	Ciudad Real	Primavera	-	50-60 mm	225,22	225,22	225,22	225,22	225,22	225,22	--	--	225,22
	Córdoba	Primavera	-	50-60 mm	298,68	298,68	298,68	298,68	298,68	298,68	--	--	298,68
	Cuenca	Primavera	-	50-60 mm	150,00	150,00	150,00	150,00	150,00	150,00	--	--	150,00
ALCACHOFA	Murcia	Todos los tipos y variedades	-	-	70,00	105,00	105,00	128,00	128,00	128,00	--	--	106,09
	Navarra	Todos los tipos y variedades	-	-	194,00	194,00	194,00	194,00	194,00	194,00	--	--	194,00
APIO	Murcia	Verde	-	-	64,00	72,00	74,00	74,00	77,00	77,00	--	--	72,64
BERENJENA	Almería	Todos los tipos y variedades	-	40+/70+	34,55	31,82	26,26	26,81	26,20	25,21	--	--	29,07
	Málaga	Todos los tipos y variedades	-	40+/70+	80,00	80,00	80,00	80,00	80,00	80,00	--	--	80,00
BRÓCOLI	Murcia	Todos los tipos y variedades	-	-	120,00	155,00	160,00	160,00	190,00	190,00	--	--	158,23
CALABACÍN	Almería	Todas las variedades	-	14-21 g	56,00	54,50	55,50	54,00	53,00	43,00	--	--	53,33
	Málaga	Todas las variedades	-	14-21 g	90,00	90,00	90,00	90,00	90,00	90,00	--	--	90,00
CEBOLLA	Albacete	Todos los tipos y variedades	-	40-80	41,40	41,40	41,40	41,40	41,40	41,40	--	--	41,40
	Ciudad Real	Todos los tipos y variedades	-	40-80	60,00	60,00	60,00	60,00	60,00	60,00	--	--	60,00
	Cuenca	Todos los tipos y variedades	-	40-80	75,00	75,00	75,00	75,00	75,00	75,00	--	--	75,00
	Lérida	Todos los tipos y variedades	-	40-80	46,95	46,95	46,95	46,95	46,95	46,95	--	--	46,95
	Madrid	Todos los tipos y variedades	-	40-80	77,00	77,00	77,00	77,00	77,00	77,00	--	--	77,00
	Toledo	Todos los tipos y variedades	-	40-80	90,00	90,00	90,00	90,00	90,00	90,00	--	--	90,00
CHAMPIÑÓN	Albacete	Cerrado	-	30-65 mm	194,30	194,30	194,30	194,30	194,30	194,30	--	--	194,30
	Cuenca	Cerrado	-	30-65 mm	189,89	189,89	189,89	189,89	189,89	189,89	--	--	189,89
	La Rioja	Cerrado	-	30-65 mm	337,25	337,25	337,25	337,25	337,25	337,25	--	--	337,25
	Navarra	Cerrado	-	30-65 mm	380,00	380,00	380,00	380,00	380,00	380,00	--	--	380,00
COLIFLOR	Barcelona	Todos los tipos y variedades	-	16-20 cm	146,00	146,00	146,00	146,00	146,00	146,00	--	--	146,00
	Ciudad Real	Todos los tipos y variedades	-	16-20 cm	130,00	130,00	130,00	130,00	130,00	130,00	--	--	130,00
	Granada	Todos los tipos y variedades	-	16-20 cm	183,56	183,56	183,56	183,56	183,56	183,56	--	--	183,56
	La Rioja	Todos los tipos y variedades	-	16-20 cm	76,24	76,24	76,24	76,24	76,24	76,24	--	--	76,24
	Murcia	Todos los tipos y variedades	-	16-20 cm	94,00	130,00	174,00	174,00	200,00	200,00	--	--	154,85
	Navarra	Todos los tipos y variedades	-	16-20 cm	102,00	102,00	102,00	102,00	102,00	102,00	--	--	102,00
	Toledo	Todos los tipos y variedades	-	16-20 cm	90,90	90,90	90,90	90,90	90,90	90,90	--	--	90,90
	Madrid	Todos los tipos y variedades	-	16-20 cm	60,00	60,00	60,00	60,00	60,00	60,00	--	--	60,00
COL-REPOLLO	Murcia	Hoja lisa	-	-	150,00	144,00	133,00	144,00	133,00	133,00	--	--	140,62
	Barcelona	Todos los tipos y variedades	-	-	79,55	79,55	79,55	79,55	79,55	79,55	--	--	79,55
	La Coruña	Todos los tipos y variedades	-	-	231,67	231,67	231,67	231,67	231,67	231,67	--	--	231,67
	Lugo	Todos los tipos y variedades	-	-	140,00	140,00	140,00	140,00	140,00	140,00	--	--	140,00
	Madrid	Todos los tipos y variedades	-	-	76,00	76,00	76,00	76,00	76,00	76,00	--	--	76,00
	Navarra	Todos los tipos y variedades	-	-	70,00	70,00	70,00	70,00	70,00	70,00	--	--	70,00
	Murcia	Todos los tipos y variedades	-	-	126,00	118,00	126,00	118,00	93,00	93,00	--	--	115,65
	Murcia	Todos los tipos y variedades	-	-	110,00	132,00	157,00	132,00	162,00	162,00	--	--	136,69
	Barcelona	Todas las variedades	-	-	370,98	370,98	370,98	370,98	370,98	370,98	--	--	370,98
	Huelva	Todas las variedades	-	-	238,12	238,12	238,12	238,12	238,12	238,12	--	--	238,12
JUDÍA VERDE	Almería	Plana	-	-	387,50	378,50	369,00	355,00	360,50	360,50	--	--	370,10
	Granada	Plana	-	-	344,00	411,00	408,00	394,00	376,00	278,00	--	--	393,80
	Málaga	Plana	-	-	390,00	390,00	390,00	390,00	390,00	390,00	--	--	390,00
	Murcia	Baby	I	-	90,00	92,00	100,00	104,00	104,00	104,00	--	--	98,41
LECHUGA	Murcia	Iceberg	I	400g y +	150,00	150,00	138,00	125,00	125,00	125,00	--	--	136,94
	Barcelona	Romana	I	400g y +	108,33	108,33	108,33	108,33	108,33	108,33	--	--	108,33
	Murcia	Romana	I	400g y +	128,00	128,00	120,00	108,00	120,00	120,00	--	--	119,91
	Lérida	Todos los tipos y variedades	I	400g y +	116,20	116,20	116,20	116,20	116,20	116,20	--	--	116,20
	Navarra	Todos los tipos y variedades	I	400g y +	125,00	125,00	125,00	125,00	125,00	125,00	--	--	125,00
	Almería	De Almería	-	350-500 g	69,39	63,00	53,77	52,27	60,49	46,72	--	--	57,15
	Granada	De Almería	-	350-500 g	102,00	95,00	96,00	91,00	106,00	76,00	--	--	96,36
	Almería	Español	-	-	69,00	72,00	68,00	55,00	50,00	39,00	--	--	56,66
	Madrid	Español	-	-	90,00	90,00	90,00	90,00	90,00	90,00	--	--	90,00
	Almería	Cuadrado Color (rojo o amarillo)	I	70 mm y +	167,80	142,62	165,28	181,79	168,68	176,25	--	--	166,55
PIMIENTO	Granada	Cuadrado Color (rojo o amarillo)	I	70 mm y +	269,00	272,38	270,58	259,82	--	--	--	--	267,04
	Murcia	Cuadrado Color (rojo o amarillo)	I	70 mm y +	219,18	221,96	200,64	239,31	188,35	--	--	--	214,01
	Almería	Cuadrado Verde	I	70 mm y +	110,00	113,00	111,00	115,00	103,00	--	--	--	110,40
	Granada	Cuadrado Verde	I	70 mm y +	--	--	229,00	203,00	--	--	--	--	215,17
	Murcia	Cuadrado Verde	I	70 mm y +	157,24	167,40	182,00	193,39	199,73	--	--	--	177,94
	Almería	Italiano Verde	I	40 mm y +	215,00	202,00	194,00	185,00	196,00	207,00	--	--	199,66
	Málaga	Italiano Verde	I	40 mm y +	230,00	230,00	230,00	230,00	230,00	230,00	--	--	230,00
	Murcia	Italiano Verde	I	40 mm y +	160,00	155,00	155,00	110,00	110,00	--	--	--	138,88
	Toledo	Todos los tipos y variedades	-	-	131,00	131,00	131,00	131,00	131,00	131,00	--	--	131,00
	Almería	Cereza	I	-	--	192,00	182,00	166,00	156,00	136,00	--	--	166,02
TOMATE	Granada	Cereza	I	-	198,53	198,53	198,53	198,53	198,53	198,53	--	--	198,53
	Málaga	Cereza	I	-	253,00	253,00	253,00	253,00	253,00	253,00	--	--	253,00
	Murcia	Cereza	I	-	235,00	235,00	205,00	175,00	175,00	--	--	208,08	
	Almería	Racimo	I	-	--	132,00	115,00	101,00	107,00	110,00	--	--	113,67
	Almería	Redondo	I	57-100mm	83,00	116,00	93,00	99,50	92,00	99,00	--	--	99,78
	Granada	Redondo	I	57-100mm	100,00	100,00	100,00	100,00	100,00	--	--	100,00	
	Málaga	Redondo	I	57-100mm	110,00	110,00	110,00	110,00	110,00	--	--	110,00	
	Murcia	Redondo	I	57-100mm	75,00	84,00	84,00	93,00	93,00	--	--	85,58	
	Cádiz	Todos los tipos y variedades	-	-	82,10	82,10	82,10	82,10	82,10	82,10	--	--	82,10
	Toledo	Todos los tipos y variedades	-	-	47,80	50,80	52,60	52,60	53,00	53,00	--	--	51,36
Valladolid	Todos los tipos y variedades	-	-	44,00	44,00	44,00	44,00	44,00	44,00	--	--	44,00	



**3.2.2. Precios de Producción de Hortalizas en el Mercado Interior: Precios Medios Ponderados Semanales Nacionales**

Referencia: Reglamento Delegado (UE) 2017/891 de la Comisión, de 13 de marzo (DOUE de 25 de mayo). Art. 55 y Anexo VI

Precios a la salida del centro de acondicionamiento de productos seleccionados, embalados y, en su caso, en palés (€/100kg peso neto)

**HORTALIZAS**

PRODUCTO	MERCADO	VARIEDAD O TIPO	CAT.	CALIBRE	PRECIO MEDIO PONDERADO SEMANAL NACIONAL Semana 13-2025: 24/03 -30/03
AJO	ESPAÑA	Blanco	-	50-60 mm	200,50
	ESPAÑA	Morado	-	50-80 mm	310,74
	ESPAÑA	Primavera	-	50-60 mm	234,72
BERENJENA	ESPAÑA	Todos los tipos y variedades	-	40+ /70+	29,28
CALABACÍN	ESPAÑA	Todos los tipos y variedades	-	14-21	53,73
CEBOLLA	ESPAÑA	Todos los tipos y variedades	-	40-80	49,38
CHAMPIÑÓN	ESPAÑA	Cerrado	-	Medio (30-65 mm)	228,59
COLIFLOR	ESPAÑA	Todos los tipos y variedades	-	16-20 cm	109,75
COL-REPOLLO	ESPAÑA	Todos los tipos y variedades	-	-	162,30
FRESA	ESPAÑA	Todas las variedades	-	-	238,58
JUDÍA VERDE	ESPAÑA	Todos los tipos y variedades	-	-	383,20
LECHUGA	ESPAÑA	Todos los tipos y variedades	I	400 g o superior	131,46
PEPINO	ESPAÑA	Variedades lisas	-	350-500 g	63,48
PIMIENTO	ESPAÑA	Todos los tipos y variedades	I	40 mm y +	172,75
PUERRO	ESPAÑA	Todos los tipos y variedades	-	-	119,22
TOMATE	ESPAÑA	Cereza	I	-	195,09
	ESPAÑA	Racimo	I	-	113,67
	ESPAÑA	Redondo	I	57-100mm	97,61
ZANAHORIA	ESPAÑA	Todos los tipos y variedades	-	-	64,78

## 4. PRECIOS REPRESENTATIVOS DE PRODUCTOS GANADEROS

### 4.1. PRECIOS REPRESENTATIVOS DE PRODUCTOS GANADEROS: BOVINO

#### 4.1.1. Precios Medios Nacionales de Canales de Bovino Pesado

PRECIO MEDIO NACIONAL ( €/100kg Canal) DE CANALES DE BOVINO PESADO SEGÚN MODELO COMUNITARIO  
DE CLASIFICACIÓN R 2017/1182, R 2017/1184, RD 815/2018 (Euro/100kg canal)

CATEGORÍA	CLASE DE CONFORMACIÓN Y DE ESTADO DE ENGRASAMIENTO	Semana 12 17/03 - 23/03 2025	Semana 13 24/03 - 30/03 2025	Variación €
<b>Categoría A: Canales de machos jóvenes sin castrar de más de un año y menos de dos</b>	Muy buena y poco cubierta (U-2)	705,93	708,09	2,16
	Muy buena y cubierta (U-3)	704,99	690,55	-14,44
	<b>Precio medio ponderado Categoría U</b>	<b>705,62</b>	<b>702,30</b>	<b>-3,32</b>
	Buena y poco cubierta (R-2)	690,12	685,20	-4,92
	Buena y cubierta (R-3)	685,99	684,57	-1,42
	<b>Precio medio ponderado Categoría R</b>	<b>688,37</b>	<b>684,94</b>	<b>-3,43</b>
	Menos buena y poco cubierta (O-2)	652,56	644,33	-8,23
Menos buena y cubierta (O-3)	630,51	643,75	13,24	
<b>Precio medio ponderado Categoría O</b>	<b>643,07</b>	<b>644,08</b>	<b>1,01</b>	
<b>Categoría D: Canales de hembras que hayan parido</b>	Mediocre y poco cubierta (P-2)	448,14	433,26	-14,88
	Mediocre y cubierta (P-3)	457,01	469,24	12,23
	<b>Precio medio ponderado Categoría P</b>	<b>449,51</b>	<b>438,80</b>	<b>-10,71</b>
	Buena y cubierta (R-3)	527,40	517,84	-9,56
	Buena y grasa (R-4)	545,80	520,16	-25,64
	<b>Precio medio ponderado Categoría R</b>	<b>531,82</b>	<b>518,40</b>	<b>-13,42</b>
	Menos buena y poco cubierta (O-2)	434,48	449,89	15,41
Menos buena y cubierta (O-3)	470,73	475,87	5,14	
Menos buena y grasa (O-4)	570,05	577,88	7,83	
<b>Precio medio ponderado Categoría O</b>	<b>473,27</b>	<b>482,55</b>	<b>9,28</b>	
<b>Categoría E: Canales de otras hembras ( de 12 meses o más)</b>	Muy buena y poco cubierta (U-2)	689,94	688,27	-1,67
	Muy buena y cubierta (U-3)	691,51	687,93	-3,58
	<b>Precio medio ponderado Categoría U</b>	<b>691,05</b>	<b>688,03</b>	<b>-3,02</b>
	Buena y poco cubierta (R-2)	696,44	695,83	-0,61
	Buena y cubierta (R-3)	671,25	681,09	9,84
	Buena y grasa (R-4)	554,96	643,02	88,06
	<b>Precio medio ponderado Categoría R</b>	<b>658,29</b>	<b>678,07</b>	<b>19,78</b>
Menos buena y poco cubierta (O-2)	587,73	602,23	14,50	
Menos buena y cubierta (O-3)	604,16	600,19	-3,97	
Menos buena y grasa (O-4)	609,90	615,69	5,79	
<b>Precio medio ponderado Categoría O</b>	<b>601,05</b>	<b>603,05</b>	<b>2,00</b>	
<b>Categoría Z: Canales de animales desde 8 a menos de 12 meses</b>	Muy buena y poco cubierta (U-2)	695,01	694,50	-0,51
	Muy buena y cubierta (U-3)	678,33	674,71	-3,62
	<b>Precio medio ponderado Categoría U</b>	<b>685,44</b>	<b>683,16</b>	<b>-2,28</b>
	Buena y poco cubierta (R-2)	671,96	672,73	0,77
	Buena y cubierta (R-3)	673,73	676,93	3,20
	<b>Precio medio ponderado Categoría R</b>	<b>673,29</b>	<b>675,88</b>	<b>2,59</b>
	Menos buena y poco cubierta (O-2)	624,23	607,42	-16,81
Menos buena y cubierta (O-3)	626,98	621,65	-5,33	
<b>Precio medio ponderado Categoría O</b>	<b>625,20</b>	<b>612,47</b>	<b>-12,73</b>	

#### 4.1.2. Precios Medios Nacionales del Bovino Vivo

R 2017/1182, R 2017/1184 (Euro/100 kg vivo)

<b>BOVINO VIVO</b>	<b>Semana 12 17/03 - 23/03 2025</b>	<b>Semana 13 24/03 - 30/03 2025</b>	<b>Variación €</b>
Machos hasta 480 Kg. vivo	369,99	369,99	<b>0,00</b>
Machos de más de 480 kg. vivo	364,12	364,06	<b>-0,06</b>
Hembras que hayan parido	220,68	221,23	<b>0,55</b>
Otras hembras de hasta 380 Kg. vivo	377,09	377,03	<b>-0,06</b>
Otras hembras de más de 380 Kg. vivo	390,67	390,67	<b>0,00</b>

#### 4.1.3. Precios Medios Nacionales de Otros Animales de la Especie Bovina

<b>OTROS BOVINOS</b>	<b>Semana 12 17/03 - 23/03 2025</b>	<b>Semana 13 24/03 - 30/03 2025</b>	<b>Variación €</b>
<b>TERNEROS DE 8 DÍAS A 4 SEMANA (Euro/cabeza)</b>			
Macho frisón	179,46	171,73	<b>-7,73</b>
Macho cruzado	296,77	288,82	<b>-7,95</b>
Hembra frisón	135,12	131,11	<b>-4,01</b>
Hembra cruzado	241,88	236,14	<b>-5,74</b>
<i>Media ponderada nacional (Euro/Cabeza)</i>	<b>224,20</b>	<b>217,08</b>	<b>-7,12</b>
<b>TERNEROS DE 6 HASTA 12 MESES (Euro/100kg vivo)</b>			
Macho frisón (base 200 kg)	394,77	394,77	<b>0,00</b>
Macho cruzado (base 200 kg)	587,40	586,85	<b>-0,55</b>
Hembra frisón (base 200 kg)	325,00	325,00	<b>0,00</b>
Hembra cruzado (base 200 kg)	461,17	461,17	<b>0,00</b>
<i>Media ponderada nacional (Euro/100kg vivo)</i>	<b>530,82</b>	<b>530,51</b>	<b>-0,31</b>

## 4.2. PRECIOS REPRESENTATIVOS DE PRODUCTOS GANADEROS: OVINO

#### 4.2.1. Precios Medios Nacionales de Canales de Ovino Frescas o Refrigeradas

R 2017/1182, R 2017/1184 (Euro/100 kg canal)

<b>CORDEROS I Y II</b>	<b>Semana 12 17/03 - 23/03 2025</b>	<b>Semana 13 24/03 - 30/03 2025</b>	<b>Variación €</b>
Corderos I (12 a 13 kg/canal)	920,00	904,52	<b>-15,48</b>
Corderos II (13,1 a 16 kg/canal)	892,11	870,03	<b>-22,08</b>
<i>Media ponderada</i>	<b>906,06</b>	<b>887,28</b>	<b>-18,78</b>

#### PRECIOS MEDIOS DE CANALES DE OVINO FRESCAS O REFRIGERADAS EN LOS MERCADOS NACIONALES REPRESENTATIVOS

<b>MERCADO REPRESENTATIVO - Cordero 9-19 kg</b>	<b>Semana 12 17/03 - 23/03 2025</b>	<b>Semana 13 24/03 - 30/03 2025</b>	<b>Variación €</b>
Barcelona	1.037,57	1.017,53	<b>-20,04</b>
Madrid	1.020,24	1.020,24	<b>0,00</b>
Valencia	882,92	855,64	<b>-27,28</b>
Albacete	971,13	936,60	<b>-34,53</b>
Extremadura	927,08	927,08	<b>0,00</b>
Segovia	938,99	883,36	<b>-55,63</b>
Toledo	976,16	976,16	<b>0,00</b>
Zaragoza	997,78	980,26	<b>-17,52</b>
<i>Media ponderada</i>	<b>954,19</b>	<b>934,28</b>	<b>-19,91</b>

#### 4.3. PRECIOS REPRESENTATIVOS DE PRODUCTOS GANADEROS: PORCINO

##### 4.3.1. Precios Medios de Canales de Porcino de Capa Blanca

CLASIFICACIÓN EUROP R 2017/1182, R 2017/1184 (Euro/100kg canal)

	Clase S ( >60% contenido magro)			Clase E (60%-55% contenido magro)			Clase U (55%-50% contenido magro)		
	Semana 12 17/03 - 23/03 2025	Semana 13 24/03 - 30/03 2025	Variación C	Semana 12 17/03 - 23/03 2025	Semana 13 24/03 - 30/03 2025	Variación C	Semana 12 17/03 - 23/03 2025	Semana 13 24/03 - 30/03 2025	Variación C
<b>PRECIO MEDIO NACIONAL</b>	215,62	218,40	<b>2,78</b>	206,92	208,88	<b>1,96</b>	213,47	217,44	<b>3,97</b>

	Clase R (50%-45% contenido magro)			Clase O (45%-40% contenido magro)			Clase P ( <40% contenido magro)		
	Semana 12 17/03 - 23/03 2025	Semana 13 24/03 - 30/03 2025	Variación C	Semana 12 17/03 - 23/03 2025	Semana 13 24/03 - 30/03 2025	Variación C	Semana 12 17/03 - 23/03 2025	Semana 13 24/03 - 30/03 2025	Variación C
<b>PRECIO MEDIO NACIONAL</b>	214,07	214,52	<b>0,45</b>	208,72	209,99	<b>1,27</b>	203,11	209,74	<b>6,63</b>

##### 4.3.2. Precios Medios en Mercados Representativos Provinciales de Porcino Cebado (\*)

MERCADO REPRESENTATIVO	SELECTO (nivel menor de grasa)			NORMAL (nivel normal de grasa)			GRASO (nivel mayor de grasa)		
	Semana 12 17/03 - 23/03 2025	Semana 13 24/03 - 30/03 2025	Variación C	Semana 12 17/03 - 23/03 2025	Semana 13 24/03 - 30/03 2025	Variación C	Semana 12 17/03 - 23/03 2025	Semana 13 24/03 - 30/03 2025	Variación C
Barcelona	-	-	-	1,78	1,80	<b>0,02</b>	1,74	1,77	<b>0,03</b>
Huesca	1,73	1,75	<b>0,02</b>	1,71	1,73	<b>0,02</b>	1,69	1,71	<b>0,02</b>
Lleida	1,72	1,74	<b>0,02</b>	1,71	1,73	<b>0,02</b>	1,69	1,72	<b>0,03</b>
Murcia	1,76	1,78	<b>0,02</b>	1,75	1,76	<b>0,01</b>	1,74	1,76	<b>0,02</b>
Pontevedra	1,72	1,74	<b>0,02</b>	1,69	1,71	<b>0,02</b>	2,20	2,22	<b>0,02</b>
Salamanca	1,68	1,70	<b>0,02</b>	1,66	1,68	<b>0,02</b>	1,97	1,98	<b>0,01</b>
Segovia	1,72	1,74	<b>0,02</b>	1,71	1,72	<b>0,01</b>	1,96	1,96	<b>0,00</b>
Zaragoza	1,73	1,75	<b>0,02</b>	1,68	1,71	<b>0,03</b>	1,67	1,69	<b>0,02</b>

(\*) En Euro/kg vivo

### 4.3.3. Precios Medios de Porcino Precoz, Lechones y Otras Calidades

(Euro/100kg vivo)

CERDAS DE DESVIEJE	Semana 12 17/03 - 23/03 2025	Semana 13 24/03 - 30/03 2025	Variación €
Cerdas de Desvieje	67,20	69,61	2,41
<b>CERDOS CEBADOS</b>			
Categoría U	164,37	167,43	3,06
<b>LECHONES</b>			
Lleida.Base 20kg de peso.	385,00	385,00	0,00
Segovia.Base 20kg de peso.	492,50	497,50	5,00
Media nacional. Calidad Normal. Base 20 kg de	489,59	493,41	3,82

### 4.3.4. Precios Medios de Porcino: Tronco Ibérico

(Euro/100kg vivo)

TOSTONES	Semana 12 17/03 - 23/03 2025	Semana 13 24/03 - 30/03 2025	Variación €
De 5 a 9 kilos	802,86	802,86	0,00
De 9 a 12 kilos	1.267,71	1.287,86	20,15
<b>LECHONES</b>			
Lechón Ibérico Cruzado Base 23 kg	715,42	718,65	3,23
<b>MARRANOS</b>			
Marranos Ibéricos de 35 a 60 kg	433,81	436,44	2,63
<b>PRIMALES</b>			
Primales Ibéricos de 60 a 100 kg	-	-	-
<b>CERDO CEBADO</b>			
Cerdo Cebado (Intensivo)	270,37	271,48	1,11
Cerdo Cebado de Campo (Extensivo)	298,41	298,86	0,45
Cerdo Cebado de Bellota 100% Ibérico	362,57	362,57	0,00
<b>DESVIEJE</b>			
Reproductores de desvieje	195,65	195,65	0,00
<b>REPRODUCTORES</b>			
Reproductores >6 meses	418,00	421,75	3,75
<b>CASTRONAS</b>			
Castronas	134,78	134,78	0,00

Denominaciones de acuerdo con la Norma de Calidad (RD 4/2014)

Para información sobre precios de productos agrícolas y ganaderos en otros Estados Miembros de la UE:

<https://agridata.ec.europa.eu/extensions/DataPortal/prices.html>



MINISTERIO  
DE AGRICULTURA, PESCA  
Y ALIMENTACIÓN