

PRECIOS COYUNTURALES



SEMANA 18 – 2022

Del 2 al 8 de mayo



SUBSECRETARÍA

Subdirección General de Análisis, Coordinación y Estadística

sgapc@mapa.es

<https://www.mapa.gob.es/es/estadistica/temas/>

Publicación elaborada por la
Subsecretaría
Subdirección General de Análisis, Coordinación y Estadística

**MINISTERIO
DE AGRICULTURA, PESCA
Y ALIMENTACIÓN**

© Ministerio de Agricultura, Pesca y Alimentación
Secretaría General Técnica
Centro de Publicaciones
Catálogo de Publicaciones de la Administración General del Estado:
<https://cpage.mpr.gob.es/>

N.I.P.O.: 003190900

Se permite la utilización, copia o reproducción de los datos de este Boletín siempre que se cite expresamente su procedencia.

Índice:

	PÁGINA
PRECIOS MEDIOS NACIONALES.....	4
PRECIOS MEDIOS NACIONALES DE PRODUCTOS AGRÍCOLAS.....	4 - 6
PRECIOS MEDIOS NACIONALES DE PRODUCTOS GANADEROS.....	7 - 8
PRECIOS EN MERCADOS REPRESENTATIVOS DE CEREALES, VINOS Y ACEITES.....	9
PRECIOS MEDIOS EN MERCADOS REPRESENTATIVOS DE CEREALES.....	9 - 11
PRECIOS MEDIOS EN MERCADOS REPRESENTATIVOS DE VINOS.....	12
PRECIOS MEDIOS EN MERCADOS REPRESENTATIVOS DE ACEITES.....	13
PRECIOS DE PRODUCCIÓN DE FRUTAS Y HORTALIZAS EN EL MERCADO INTERIOR.....	14
PRECIOS DE PRODUCCIÓN EN EL MERCADO INTERIOR: FRUTAS.....	14
PRECIOS DE PRODUCCIÓN EN EL MERCADO INTERIOR: PRODUCTOS HORTÍCOLAS.....	16 - 17
PRECIOS REPRESENTATIVOS DE PRODUCTOS GANADEROS.....	18
PRECIOS REPRESENTATIVOS DE PRODUCTOS GANADEROS: BOVINO.....	18
PRECIOS REPRESENTATIVOS DE PRODUCTOS GANADEROS: OVINO.....	19
PRECIOS REPRESENTATIVOS DE PRODUCTOS GANADEROS: PORCINO.....	20 - 21



1. PRECIOS MEDIOS NACIONALES

1.1. PRECIOS MEDIOS NACIONALES DE PRODUCTOS AGRÍCOLAS

1.1.1. Precios Medios Nacionales de Cereales, Arroz, Oleaginosas, Tortas, Proteicos, Vinos y Aceites.					
PRODUCTOS AGRÍCOLAS (especificaciones)		Semana 17 25/04-01/05 2022	Semana 18 02-08/05 2022	Variación semanal euros	Variación semanal %
CEREALES					
(1)	Trigo blando panificable (€/t)	371,79	370,11	-1,68	-0,45
(1)	Trigo duro (€/t)	512,47	512,47	0,00	0,00
(1)	Cebada pienso (€/t)	361,63	362,11	0,48	0,13
(1)	Cebada malta (€/t)	370,08	370,32	0,24	0,06
(1)	Maíz grano (€/t)	370,57	370,93	0,36	0,10
ARROZ					
(2)	Arroz cáscara japónica (€/t)	404,78	403,69	-1,09	-0,27
(2)	Arroz cáscara índica (€/t)	382,13	379,55	-2,58	-0,68
(3)	Arroz blanco japónica (€/t)	771,53	755,77	-15,76	-2,04
(3)	Arroz blanco indica (€/t)	626,09	631,23	5,14	0,82
(3)	Arroz blanco vaporizado (€/t)	684,02	695,50	11,48	1,68
(3)	Arroz partido (€/t)	378,63	395,73	17,10	4,52
SEMILLAS OLEAGINOSAS					
(4)	Pipa de girasol convencional (€/t)	603,76	603,76	0,00	0,00
(4)	Pipa de girasol alto oleico (€/t)	612,77	612,77	0,00	0,00
(4)	Colza (€/t)	534,83	537,11	2,28	0,43
TORTAS DE GIRASOL Y SOJA					
(9)	Torta de girasol. 34%-36% proteína (€/t)	328,47	330,49	2,01	0,61
(9)	Torta de soja. 44%-47% proteína (€/t)	499,87	491,40	-8,47	-1,69
PROTEICOS					
(10)	Alfalfa. Balas 1ª Cat. 16,5%-18% proteína (€/t)	267,94	277,76	9,82	3,66
(10)	Alfalfa. Pellets estándar. 14%-16% proteína (€/t)	245,87	253,59	7,72	3,14
(4)	Guisantes secos (€/t)	346,65	346,65	0,00	0,00
(2)	Lentejas (€/t)	660,64	660,64	0,00	0,00
(2)	Habas secas (€/t)	366,41	362,24	-4,17	-1,14
(2)	Garbanzos (€/t)	701,21	701,21	0,00	0,00
VINOS					
(5)	Vino blanco sin DOP/IGP (€/hectolitro)	37,94	37,66	-0,28	-0,74
(5)	Vino tinto sin DOP/IGP, 12 p. color (€/hectolitro)	45,52	45,62	0,10	0,22
ACEITE DE OLIVA Y ORUJO					
(6)	Aceite de oliva virgen extra < 0,8º (€/100 kg)	339,27	340,45	1,18	0,35
(6)	Aceite de oliva virgen, de 0,8º a 2º (€/100 kg)	326,62	326,54	-0,08	-0,02
(6)	Aceite de oliva lampante > 2º (€/100 kg)	318,12	317,89	-0,23	-0,07
(7)	Aceite de oliva refinado (€/100 kg)	328,54	328,70	0,16	0,05
(8)	Aceite de orujo de oliva crudo (€/100 kg)	201,38	198,83	-2,55	-1,27
(7)	Aceite de orujo de oliva refinado (€/100 kg)	306,64	304,62	-2,02	-0,66
ACEITE DE GIRASOL					
(7)	Aceite de girasol refinado convencional (€/100 kg)	276,21	273,98	-2,23	-0,81
(7)	Aceite de girasol refinado alto oleico (€/100 kg)	311,29	302,95	-8,34	-2,68
ACEITE DE SOJA					
(7)	Aceite refinado de soja (€/100 kg)	194,07	190,88	-3,19	-1,64

Posición comercial:

(1) Salida de almacén cargado o entregado al transformador después de intermediario; (2) Granel sobre almacén agricultor/cooperativa
(3) Salida granel industria; (4) Almacén comprador mayorista; (5) Salida bodega; (6) Salida almazara; (7) Salida industria refinadora
(8) Salida industria extractora; (9) Salida industria mouturadora; (10) Salida industria deshidratadora; (11) Entrada a entamadora

COMENTARIOS DE MERCADO

- **CEREALES** (=): Estabilidad general en las cotizaciones semanales de los cereales (0,00% en el trigo duro, 0,13% en la cebada pienso, 0,06% en la **cebada malta** y 0,10% en el **maíz grano**) menos en el **trigo blando panificable**, que baja sus precios un -0,45%.
- **ARROZ** (▲▼): Diversidad de comportamientos en la evolución de los precios de los diferentes tipos de arroz, con subidas destacadas del 4,52% en el **arroz partido** y del 1,68% en el **arroz blanco vaporizado**. Más leve es el incremento en el precio del **arroz blanco indica** (0,82%). Las bajadas las encabeza el **arroz blanco japónica**, quien anota un descenso del -2,04% en sus precios, seguido del -0,68% del **arroz cáscara índica** y el -0,27% del **arroz cáscara japónica**.
- **SEMILLAS OLEAGINOSAS** (=): Sin variación en el precio de la **pipa de girasol** (0,00% tanto en el convencional como en el alto oleico). Ligera subida del 0,43% en la cotización semanal de la **semilla de colza**.
- **TORTAS DE GIRASOL Y SOJA** (▲▼): Incremento del 0,61% en el precio semanal de la **torta de girasol** y bajada del -1,69% en la **torta de soja**.
- **PROTEICOS** (▲▼): Se inicia la nueva campaña de la **alfalfa** con subidas de precios, tanto en las balas (3,66%), como en los pellets (3,14%). Esta semana tres productos no ven alterados sus precios: **guisante seco**, **lenteja** y **garbanzo**. Las **habas secas** anotan una variación negativa en sus precios del -1,14%.
- **VINOS** (▼▲): El **vino blanco sin DOP/IGP** anota un descenso de precios del -0,74% y el **vino tinto sin DOP/IGP** sube el 0,22%.
- **ACEITE DE OLIVA Y ORUJO** (▲▼): En general, se registran precios estables en las cotizaciones de las diferentes variedades de aceite de oliva, con variaciones del -0,02% en el **virgen de 0,8º a 2º**, del -0,07% en el **lampante >2º** y del 0,05% en el **refinado**. El aceite de **oliva virgen extra <0,8º** sube sus precios un leve 0,35% mientras que los **aceites de orujo de oliva** ven bajar sus cotizaciones semanales un -1,27% el crudo y un -0,66% el refinado.
- **ACEITE DE GIRASOL** (▼): Se mantiene la tendencia de precios a la baja en los **aceites de girasol refinado** (-0,81% el convencional y -2,68% el alto oleico).
- **ACEITE DE SOJA** (▼): Bajada del -1,64% en este tipo de aceite.

1.1.2. Precios Medios Nacionales en Origen de Frutas y Hortalizas				
PRODUCTOS AGRÍCOLAS (especificaciones)	Semana 17 25/04-01/05 2022	Semana 18 02/05-08/05 2022	Variación semanal euros	Variación semanal %
FRUTAS				
(1) Limón (C/100 kg)	57,48	58,38	0,91	1,58%
(1) Mandarina (C/100 kg)	36,35	38,40	2,05	5,65%
(1) Naranja Grupo Blancas (C/100 kg)	14,08	13,26	-0,82	-5,85%
(1) Naranja Salustiana (C/100 kg)*	9,10	9,00	-0,10	-1,11%
(1) Naranja Valencia Late (C/100 kg)*	15,84	14,84	-0,99	-6,28%
(1) Naranja Grupo Navel (C/100 kg)	14,57	14,43	-0,14	-0,95%
(1) Naranja Lanelate (C/100 kg)*	12,75	11,72	-1,03	-8,04%
(1) Naranja Navel (C/100 kg)*	16,99	16,04	-0,95	-5,60%
(1) Manzana Fuji (C/100 kg)*	52,65	55,37	2,72	5,16%
(1) Manzana Gala (C/100 kg)*	57,25	58,22	0,97	1,70%
(1) Manzana Golden (C/100 kg)*	36,36	38,82	2,46	6,77%
(1) Manzana Granny Smith (C/100 kg)*	57,70	51,97	-5,72	-9,92%
(1) Manzana Red Delicious y demás var. rojas (C/100 kg)*	61,92	57,10	-4,82	-7,79%
(1) Pera Blanquilla (C/100 kg)	83,33	83,33	0,00	0,00%
(1) Pera Conferencia (C/100 kg)	77,18	75,39	-1,79	-2,32%
(1) Melocotón Carne Amarilla (C/100 kg)*	-	150,00	-	-
(1) Melocotón Carne Blanca (C/100 kg)*	-	127,00	-	-
(1) Nectarina Carne Amarilla (C/100 kg)*	-	145,78	-	-
(1) Aguacate (C/100 kg)	236,53	261,27	24,74	10,46%
(1) Níspero (C/100 kg)	181,13	145,69	-35,44	-19,57%
(1) Plátano (C/100 kg)*	85,20	93,24	8,04	9,44%
HORTALIZAS				
(1) Acelga (C/100kg)	48,29	51,71	3,42	7,08%
(1) Alcachofa (C/100kg)	58,17	54,96	-3,21	-5,51%
(1) Berenjena (C/100 kg)	34,92	42,96	8,03	23,01%
(1) Brócoli (C/100 kg)	54,57	64,52	9,95	18,24%
(1) Calabacín (C/100 kg)	23,59	25,55	1,96	8,32%
(1) Cebolla (C/100 kg)	27,97	29,22	1,25	4,46%
(1) Champiñón (C/100kg)	177,29	177,02	-0,27	-0,15%
(1) Coliflor (C/100 kg)	48,07	44,99	-3,08	-6,40%
(1) Col-repollo de hoja lisa (C/100 kg)	45,83	51,19	5,36	11,70%
(1) Escarola (C/100 ud)	40,99	43,55	2,56	6,24%
(1) Espárrago (C/100 kg)	212,42	208,65	-3,77	-1,77%
(1) Espinaca (C/100 kg)	106,74	99,39	-7,35	-6,88%
(1) Fresa (C/100 kg)	112,20	105,31	-6,89	-6,14%
(1) Haba verde (C/100 kg)	71,54	64,21	-7,33	-10,24%
(1) Judía verde tipo plana (C/100 kg)	154,32	167,00	12,68	8,22%
(1) Lechuga Romana (C/100 ud)	30,08	31,42	1,33	4,44%
(1) Pepino (C/100 kg)	25,67	31,35	5,68	22,14%
(1) Pimiento verde tipo italiano (C/100 kg)	83,64	93,14	9,50	11,36%
(1) Puerro (C/100 kg)	37,50	30,71	-6,79	-18,10%
(1) Sandía (C/100 kg)	97,00	95,08	-1,92	-1,98%
(1) Tomate cereza (C/100 kg)*	97,25	92,16	-5,09	-5,23%
(1) Tomate racimo (C/100 kg)*	31,60	38,41	6,81	21,56%
(1) Tomate redondo liso (C/100 kg)*	51,00	68,64	17,63	34,57%
(1) Zanahoria (C/100 kg)	33,14	35,31	2,17	6,54%
(1) Patata (C/100 kg)	46,29	46,74	0,45	0,98%

Posición comercial:

(1) Granel: En árbol, finca, almacén agricultor, alhóndiga, lonja, etc. En cítricos y uva de mesa, los precios se dan "en árbol" y "en cepa" respectivamente. Los precios del plátano, por las peculiaridades de su comercialización, son estimados a partir de las cotizaciones obtenidas y contrastadas por la organización de productores (OP), en la posición comercial "venta en verde al madurador".

*Precios notificados a la Comisión Europea (art. 11 y anexo I.5.c del Reglamento de Ejecución (UE) 2017/1185).

COMENTARIOS DE MERCADO

- **CÍTRICOS (▼▲):** Sigue al alza, con menos intensidad, el **limón** (1,58 %) una vez generalizada la comercialización en origen de la variedad **Verna**. Esta semana aumenta la cotización la **mandarina** (5,65%). Continúan bajando los precios medios en árbol de las **naranjas**, tanto **tipo Navel** (-0,95 %) como **Blancas** (-5,85 %), ambas en niveles de precios muy similares y muy reducidos.
- **FRUTA DE PEPITA (▼▲):** Crecimiento de las medias de la mayoría de las variedades de **manzana** en seguimiento, destacando el de las **Golden** (6,77 %). Sin variación en la **pera Blanquilla**, que encaran el final de su campaña, mientras que desciende la citización de la **Conferencia** (-0,95 %).
- **FRUTA DE HUESO:** Esta semana se inicia la campaña.
- **OTRAS FRUTAS (▼▲):** Sigue descendiendo, a medida que avanza su temporada, el **níspero** (-19,57 %), aún en valores notablemente por encima de los registrados la pasada campaña en las mismas fechas. Sigue al alza el **aguacate** (10,46 %) y también sube el **plátano** (9,44 %).
- **HORTALIZAS (▼▲):** Esta semana cambia la tendencia y predominan las subidas. Las caídas más sobresalientes se observan esta semana en los **puerro** (-18,10 %) y el **haba verde** (-10,24 %). Suben, en contraste, de forma destacada el **tomate redondo liso** (34,57 %) y la **berenjena** (23,01 %). Ascende ligeramente la **patata** (0,98%).

1.1.3. Precios Medios Nacionales de Productos Agrícolas: Gráficos

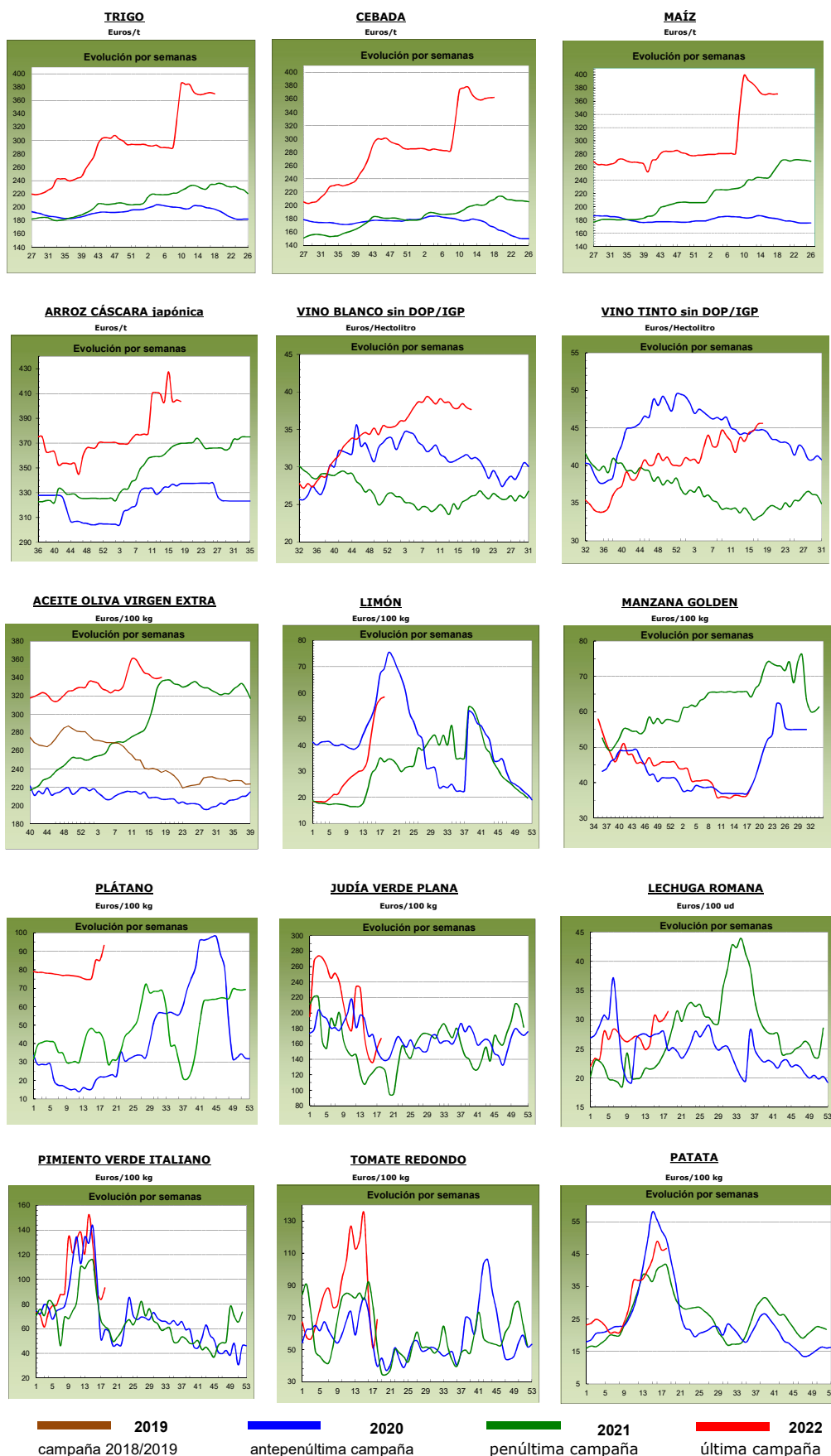

1.2. PRECIOS MEDIOS NACIONALES DE PRODUCTOS GANADEROS

1.2.1. Precios Medios Nacionales de Productos Ganaderos					
PRODUCTOS GANADEROS (especificaciones)		Semana 17 25/04-01/05 2022	Semana 18 02-08/05 2022	Variación semanal euros	Variación semanal %
VACUNO					
(1)	Ternera, 180-300 kilos (€/100 kg canal)	456,56	456,52	-0,04	-0,01
(1)	Machos de 12 a 24 meses (Clase R) (€/100 kg canal)	498,71	498,33	-0,38	-0,08
(1)	Animales de 8 a 12 meses (Clase R) (€/100 kg canal)	485,72	485,78	0,06	0,01
(1)	Bovino vivo, conjunto categorías (€/100 kg vivo)	247,02	247,15	0,13	0,05
CORDERO					
(1)	Corderos 9-19 kilos (€/100 kg canal)	710,69	711,14	0,45	0,06
(1)	Corderos 12-16 kilos (€/100 kg canal)	681,03	681,47	0,44	0,06
(1)	Corderos Ligeros (12-13 kilos) (€/100 kg canal)	688,68	688,76	0,08	0,01
(1)	Corderos Pesados (13-16 kilos) (€/100 kg canal)	673,38	674,18	0,80	0,12
PORCINO					
(1)	Porcino >60% magro (Clase S) (€/100 kg canal)	217,33	216,93	-0,40	-0,18
(1)	Porcino 60-55% magro (Clase E) (€/100 kg canal)	210,94	210,53	-0,41	-0,19
(1)	Porcino 55-50% magro (Clase U) (€/100 kg canal)	208,99	208,49	-0,50	-0,24
(1)	Porcino 50-45% magro (Clase R) (€/100 kg canal)	203,07	201,76	-1,31	-0,65
(1)	Lechon 20 kg (€/unidad)	55,35	51,45	-3,90	-7,05
POLLO					
(2)	Pollo, media de canales del 83% y 65% rdto. (€/100 kg canal)	215,67	225,57	9,90	4,59
(2)	Pollo P10 (83% rdto.) (€/100 kg canal)	184,64	194,52	9,88	5,35
(2)	Pollo P90 (65% rdto.) (€/100 kg canal)	219,98	229,98	10,00	4,55
HUEVOS					
(3)	Huevos Tipo Jaula, media Clase L y M (€/100 kg)	152,99	148,15	-4,84	-3,16
(3)	Huevos Tipo Jaula - Clase L (€/docena)	1,21	1,17	-0,04	-3,31
(3)	Huevos Tipo Jaula - Clase M (€/docena)	1,11	1,07	-0,04	-3,60
(3)	Huevos Tipo Suelo media Clase L y M (€/100 kg)	174,24	167,09	-7,15	-4,10
(3)	Huevos Tipo Suelo - Clase L (€/docena)	1,37	1,32	-0,05	-3,65
(3)	Huevos Tipo Suelo - Clase M (€/docena)	1,26	1,20	-0,06	-4,76
(3)	Huevos Tipo Campero, media Clase L y M (€/100 kg)	198,02	196,64	-1,38	-0,70
(3)	Huevos Tipo Campero- Mezcla Clase L y M (€/docena)	1,50	1,49	-0,01	-0,67
CONEJO					
(4)	Conejo 1,8-2,2 kilo, vivo (€/100 kg)	228,43	223,75	-4,68	-2,05
LECHE Y PRODUCTOS LÁCTEOS					
(6)	Suero de leche en polvo (€/100 kg)	135,30	131,27	-4,03	-2,98
(6)	Mantequilla sin sal (formato 25 kg) (€/100 kg)	670,00	689,93	19,93	2,97
(5)	Leche cruda de vaca (€/100 kg). Fuente: INFOLAC	Precio febrero 2022: 36,70 €/100 kg			
MIEL					
(7)	Miel multifloral a granel (€/100 kg)	Precio marzo 2022: 357,09 €/100 kg			

Posición comercial:

(1) Entrada matadero; (2) Salida muelle matadero; (3) Salida muelle centro de embalaje; (4) Salida granja;
 (5) Precio pagado al ganadero; (6) Precio franco fábrica sin impuestos ni costes; (7) Venta a la industria o mayorista

COMENTARIOS DE MERCADO

- **VACUNO** (=): Semana de precios estables en las **canales de bovino** (-0,01% en las de las terneras, -0,08% en las de los machos 12-24 meses y 0,01% en las de los animales 8-12 meses). Las cotizaciones de los animales vivos (=) apenas varían (0,05%).
- **OVINO** (=): Esta semana se mantienen estables las cotizaciones de las **canales de cordero** (0,06% de variación media en sus diferentes clasificaciones).
- **PORCINO** (▲): Descenso medio semanal del -0,32% en el precio de las diferentes clasificaciones de **canales de porcino de capa blanca**. En el **porcino cebado** (=) se mantienen los precios de la semana anterior en la mayoría de plazas nacionales. Descenso del -7,05% en el precio semanal del **lechón base 20 kg** (▼).
- **POLLLOS** (▲): Subida media del 4,59% en la cotización semanal de la **canal de pollo**.
- **HUEVOS** (▼): Se mantienen los precios a la baja en los huevos, destacando las bajadas en los huevos **tipo suelo** (-3,65% en la docena de huevos de la Clase L y -4,76% en la de la Clase M), en los **tipo jaula** (-3,31% en la docena Clase L y -3,60% en la Clase M) y, más leve es esa bajada en los **tipo campero** (-0,67% en la docena de mezclas de tipo L y M).
- **CONEJO** (▼): El precio del **conejo vivo de granja** anota un descenso del -2,05%.
- **PRODUCTOS LÁCTEOS**: Bajada del -2,98% en el precio semanal del **suero de leche en polvo** (▼). Por su parte, las cotizaciones de la **mantequilla sin sal** (▲) suben un 2,97%.

1.2.2. Precios Medios Nacionales de Productos Ganaderos: Gráficos

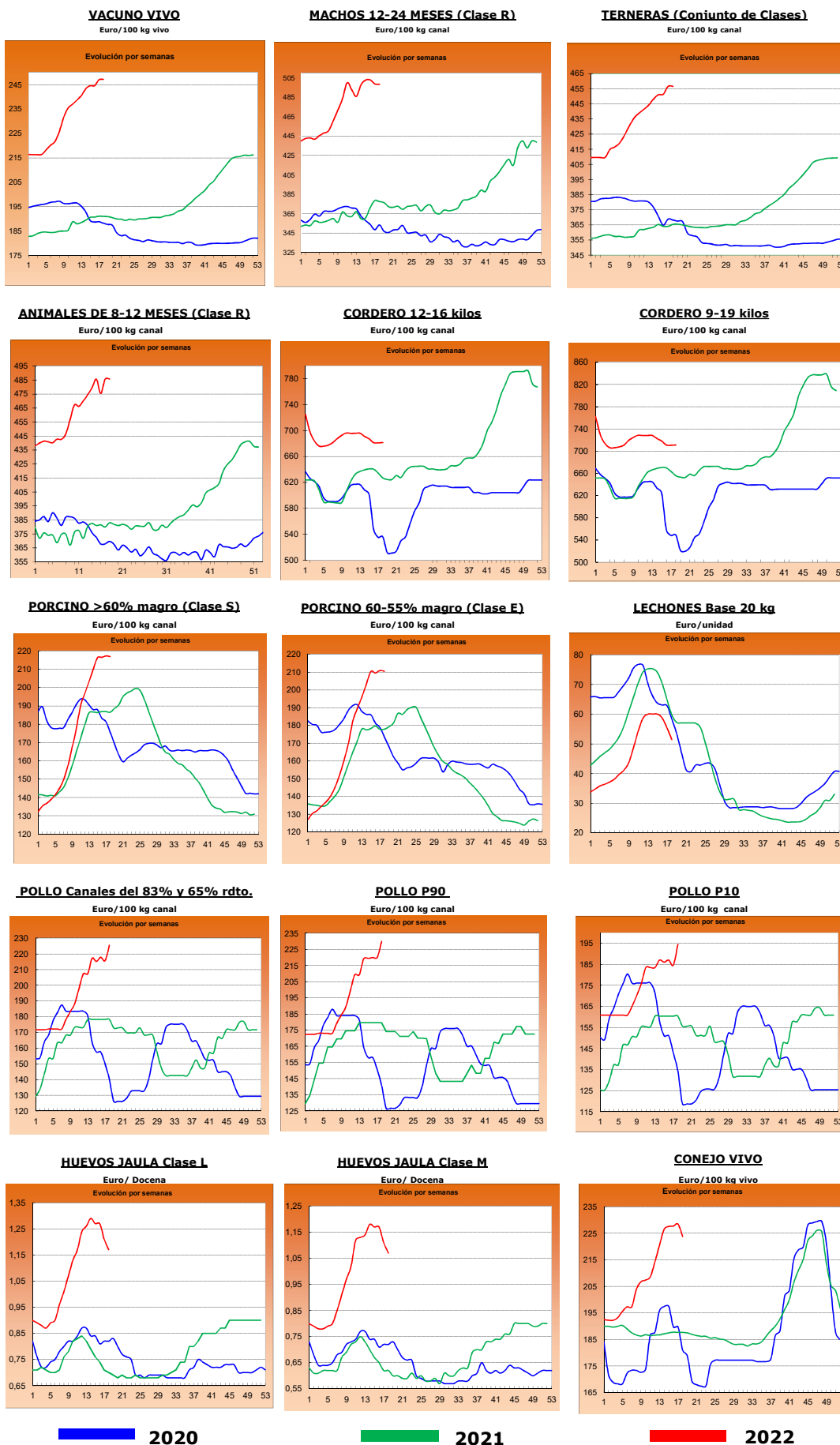

2.- PRECIOS EN MERCADOS REPRESENTATIVOS DE CEREALES, ALFALFA, ARROZ, VINOS, ACEITES Y SEMILLA DE GIRASOL

2.1. PRECIOS EN MERCADOS REPRESENTATIVOS DE CEREALES, ALFALFA Y ARROZ

2.1.1. Precios Medios en Mercados Representativos: Trigo y Alfalfa

Precios en Euro/Tonelada

REGLAMENTO (UE) 2017/1185 DE LA COMISION. Artículo 11, Anexo I. 1. (trigo); Artículo 12 (a), Anexo II.2 (alfalfa)

TRIGO: Salida de almacén cargado o entregado al transformador después de intermediario. Mercancia nacional y/o importada.

ALFALFA: Salida industria deshidratadora

PRODUCTO	MERCADO REPRESENTATIVO	Semana 17 25/04-01/05 2022	Semana 18 02-08/05 2022	Variación €
Trigo Blando Panificable	Albacete	377,00	377,00	0,00
	Ávila	368,00	370,00	2,00
	Barcelona	407,00	403,00	-4,00
	Burgos	364,08	366,20	2,12
	Cádiz	390,00	395,00	5,00
	Ciudad Real	351,00	351,00	0,00
	Cuenca	345,00	345,00	0,00
	Guadalajara	375,60	378,00	2,40
	Huesca	385,00	382,00	-3,00
	León	371,00	371,00	0,00
	Lérida	385,00	309,00	-76,00
	Madrid	382,00	385,00	3,00
	Murcia	398,00	398,00	0,00
	Navarra	380,00	380,00	0,00
	Palencia	364,80	365,60	0,80
	Pontevedra	380,00	380,00	0,00
	Salamanca	369,00	371,40	2,40
	Segovia	349,00	351,40	2,40
	Sevilla	390,00	400,00	10,00
	Soria	369,00	369,60	0,60
Tarragona	400,00	400,00	0,00	
Toledo	364,00	368,00	4,00	
Valladolid	365,40	368,00	2,60	
Zamora	369,40	369,80	0,40	
Zaragoza	385,00	385,00	0,00	
Trigo Duro	Córdoba	515,00	515,00	0,00
	Toledo	476,00	476,00	0,00
	Zaragoza	510,00	510,00	0,00
Alfalfa Balas	Albacete	295,00	295,00	0,00
	Huesca	260,00	295,00	35,00
	Lérida	277,50	281,67	4,17
	Navarra	272,50	272,50	0,00
	Palencia	190,00	191,00	1,00
	Toledo	249,00	249,00	0,00
Zaragoza	290,00	295,00	5,00	
Alfalfa Pellets	Albacete	285,00	285,00	0,00
	Huesca	229,50	257,00	27,50
	Lérida	232,50	240,00	7,50
	Navarra	235,00	235,00	0,00
	Palencia	222,00	226,00	4,00
	Toledo	229,00	229,00	0,00
	Zaragoza	266,67	266,67	0,00

2.1.2. Precios Medios en Mercados Representativos: Cebada

Precios en Euro/Tonelada

REGLAMENTO (UE) 2017/1185 DE LA COMISION. Artículo 11, Anexo I. 1.

Salida de almacén cargado o entregado al transformador después de intermediario. Mercancía nacional y/o importada.

PRODUCTO	MERCADO REPRESENTATIVO	Semana 17 25/04-01/05 2022	Semana 18 02-08/05 2022	Variación €
Cebada Pienso	Albacete	353,90	353,90	0,00
	Ávila	362,00	365,00	3,00
	Burgos	358,00	360,00	2,00
	Cádiz	370,00	375,00	5,00
	Ciudad Real	362,60	362,60	0,00
	La Coruña	370,00	370,00	0,00
	Cuenca	360,00	360,00	0,00
	Guadalajara	362,40	364,00	1,60
	Huesca	373,00	368,00	-5,00
	León	365,00	365,00	0,00
	Lérida	370,00	370,00	0,00
	Murcia	372,00	372,00	0,00
	Palencia	357,00	357,00	0,00
	Salamanca	365,00	366,00	1,00
	Segovia	357,00	360,00	3,00
	Soria	365,00	365,00	0,00
	Teruel	375,00	375,00	0,00
	Toledo	362,20	364,00	1,80
	Valladolid	360,00	363,00	3,00
	Zamora	365,00	365,00	0,00
Zaragoza	375,00	375,00	0,00	
Cebada Malta	Albacete	367,00	367,00	0,00
	Burgos	359,48	362,28	2,80
	Ciudad Real	369,00	369,00	0,00
	Cuenca	366,00	366,00	0,00
	Guadalajara	368,00	369,60	1,60
	Huesca	379,00	375,00	-4,00
	Lérida	377,00	377,00	0,00
	Madrid	375,00	377,00	2,00
	Navarra	376,00	376,00	0,00
	Palencia	359,60	360,80	1,20
	Salamanca	368,20	369,40	1,20
	Segovia	344,40	346,80	2,40
	Soria	363,60	364,60	1,00
	Teruel	383,00	383,00	0,00
	Toledo	375,00	377,00	2,00
	Valladolid	361,60	363,66	2,06
Zamora	365,00	365,40	0,40	
Zaragoza	383,00	383,00	0,00	

2.1.3. Precios Medios en Mercados Representativos: Maíz y Arroz

Precios en Euro/Tonelada

REGLAMENTO (UE) 2017/1185 DE LA COMISION. Artículo 11, Anexo I. 1. Cereales y 2 Arroz

Maíz grano: precios salida de almacén cargado. Mercancía nacional y/o importada.

Arroz cáscara precios salida almacén agricultor o en cooperativa, y arroz blanco precios salida industria

PRODUCTO	MERCADO REPRESENTATIVO	Semana 17 25/04-01/05 2022	Semana 18 02-08/05 2022	Variación €
Maiz Grano	Albacete	378,00	370,00	-8,00
	Badajoz	380,00	380,00	0,00
	Cáceres	380,00	380,00	0,00
	Ciudad Real	378,00	377,20	-0,80
	La Coruña	375,00	375,00	0,00
	Gerona	374,00	375,00	1,00
	Huesca	369,00	369,00	0,00
	León	361,00	361,00	0,00
	Lérida	368,00	372,00	4,00
	Madrid	377,00	378,00	1,00
	Navarra	380,00	380,00	0,00
	Pontevedra	375,00	375,00	0,00
	Salamanca	370,40	371,20	0,80
	Sevilla	--	378,00	--
	Toledo	377,00	374,60	-2,40
	Valladolid	368,90	370,46	1,56
Zamora	359,60	360,00	0,40	
Zaragoza	375,00	375,00	0,00	
Arroz cáscara (Indica)	Badajoz	403,00	400,00	-3,00
	Cáceres	400,00	400,00	0,00
	Cádiz	324,00	324,00	0,00
	Sevilla	377,00	377,00	0,00
	Valencia	320,00	320,00	0,00
Arroz cáscara (Japónica)	Huesca	400,00	400,00	0,00
	Sevilla	389,50	389,50	0,00
	Tarragona	350,00	350,00	0,00
	Valencia	470,00	470,00	0,00
	Zaragoza	373,90	373,90	0,00
Arroz blanco (Indica)	Sevilla	611,00	611,00	0,00
	Valencia	790,00	790,00	0,00
Arroz blanco (Japónica)	Sevilla	636,00	636,00	0,00
	Tarragona	820,00	820,00	0,00
	Valencia	825,00	825,00	0,00
Arroz blanco vaporizado	Valencia	810,00	810,00	0,00
Arroz partido	Badajoz	363,75	445,00	81,25
	Sevilla	318,56	318,56	0,00
	Tarragona	465,00	465,00	0,00
	Valencia	465,00	480,00	15,00

2.2. PRECIOS EN MERCADOS REPRESENTATIVOS DE VINOS
--

R. EJECUCIÓN (UE) 2017/1185 DE LA COMISION. Artículo 11, Anexo II. 3.

En €/hectólitro, salida bodega, a granel, pago al contado sin I. V. A.

PRODUCTO	MERCADO REPRESENTATIVO	Semana 17 25/04-01/05 2022	Semana 18 02-08/05 2022	Variación €
Vino Blanco sin DOP/IPG	Albacete	49,46	51,78	2,32
	Badajoz	42,01	40,97	-1,04
	Ciudad Real	35,22	35,22	0,00
	Cuenca	40,44	40,21	-0,22
	Toledo	36,63	35,35	-1,28
Vino Tinto sin DOP / IPG	Precio de vino tinto referido al producto de 12 puntos de color			
	Albacete	49,16	48,02	-1,14
	Badajoz	56,63	54,49	-2,14
	Ciudad Real	34,13	34,67	0,54
	Cuenca	59,21	60,06	0,85
	Murcia	43,84	45,60	1,76
	Toledo	42,01	42,13	0,12
	Valencia	39,82	41,21	1,38

2.3. PRECIOS EN MERCADOS REPRESENTATIVOS DE ACEITES Y SEMILLAS DE GIRASOL

Aceites. Precios salida almazara/orujera/refinadora, en €/100 kg, sin I.V.A. Rgto. 2017/1185. Art.11. Anexo I.3.
Semilla de girasol. Precios en almacén del comprador mayorista, en €/100 kg, sin I.V.A. Rgto 2017/1185. Art. 8

PRODUCTO Y ESPECIFICACIONES	MERCADO REPRESENTATIVO	Semana 17 25/04-01/05 2022	Semana 18 02-08/05 2022	Variación €
ACEITE DE OLIVA VIRGEN EXTRA Menos de 0,8°	Albacete	345,00	345,00	0,00
	Almería	333,00	333,00	0,00
	Badajoz	334,53	341,83	7,30
	Cáceres	329,00	329,00	0,00
	Cádiz	335,00	350,00	15,00
	Ciudad Real	342,00	340,00	-2,00
	Córdoba	338,50	340,50	2,00
	Cuenca	332,50	332,50	0,00
	Granada	337,00	338,50	1,50
	Huelva	330,00	340,00	10,00
	Jaén	343,00	341,50	-1,50
	Málaga	336,50	341,00	4,50
	Sevilla	338,00	338,00	0,00
	Tarragona	350,00	350,00	0,00
Toledo	346,00	345,00	-1,00	
ACEITE DE OLIVA VIRGEN De 0,8° a 2°	Albacete	330,00	330,00	0,00
	Badajoz	321,00	322,67	1,67
	Cádiz	325,00	320,00	-5,00
	Ciudad Real	324,50	322,00	-2,50
	Córdoba	325,50	327,50	2,00
	Cuenca	325,00	325,00	0,00
	Granada	323,00	324,50	1,50
	Huelva	308,00	330,00	22,00
	Jaén	328,00	327,00	-1,00
	Málaga	326,00	330,00	4,00
	Sevilla	323,50	323,50	0,00
	Tarragona	327,50	327,50	0,00
Toledo	326,50	326,00	-0,50	
ACEITE DE OLIVA LAMPANTE Más de 2°	Albacete	320,00	320,00	0,00
	Badajoz	315,03	321,17	6,14
	Cáceres	295,00	298,00	3,00
	Cádiz	318,00	310,00	-8,00
	Ciudad Real	321,00	322,00	1,00
	Córdoba	320,00	317,50	-2,50
	Cuenca	320,00	320,00	0,00
	Granada	313,00	316,00	3,00
	Huelva	301,00	320,00	19,00
	Jaén	318,50	318,50	0,00
	Málaga	318,50	317,50	-1,00
	Sevilla	320,50	320,50	0,00
	Tarragona	300,00	305,00	5,00
Toledo	321,50	326,00	4,50	
ACEITE DE OLIVA REFINADO	Córdoba	330,00	330,00	0,00
	Jaén	328,50	329,50	1,00
	Sevilla	325,00	325,00	0,00
	Tarragona	342,50	342,50	0,00
ACEITE DE ORUJO DE OLIVA CRUDO	Córdoba	197,75	195,25	-2,50
	Jaén	201,25	197,50	-3,75
	Málaga	200,90	185,00	-15,90
	Sevilla	203,00	200,50	-2,50
	Tarragona	200,00	200,00	0,00
	Toledo	195,00	195,00	0,00
ACEITE DE ORUJO DE OLIVA REFINADO	Sevilla	308,50	306,00	-2,50
PIPA DE GIRASOL Alto oleico	Centro	633,02	633,02	0,00
	Norte	592,92	592,92	0,00
	Sur	624,28	624,28	0,00
PIPA DE GIRASOL Convencional	Centro	615,64	615,64	0,00
	Norte	585,66	585,66	0,00
	Sur	617,46	617,46	0,00

3. PRECIOS DE PRODUCCIÓN DE FRUTAS Y HORTALIZAS EN EL MERCADO INTERIOR

3.1. PRECIOS DE PRODUCCIÓN EN EL MERCADO INTERIOR FRUTAS

3.1.1. Precios de Producción de Frutas en el Mercado Interior:

Precios diarios y Precios Medios Ponderados Semanales en mercados representativos provinciales.

Precios a la salida del centro de acondicionamiento de productos seleccionados, embalados y, en su caso, en palés (€/100 kg peso neto)

CÍTRICOS

PRODUCTO	MERCADO	VARIEDAD O TIPO	CAT.	CALIBRE	DIA/MES							
					2/5	3/5	4/5	5/5	6/5	7/5	8/5	PMPS
LIMÓN	Alicante	Verna	I	3-4	144,62	142,62	144,67	139,68	144,64	98,06	--	142,15
	Málaga	Verna	I	3-4	160,00	157,44	156,50	155,50	158,48	--	--	157,59
	Murcia	Verna	I	3-4	150,00	153,00	155,00	152,00	150,00	--	--	152,04
MANDARINA	Valencia	Murcott	I	1-2	94,52	--	--	--	--	92,87	--	92,99
	Castellón	Nadorcott	I	1-2	107,54	--	--	--	--	--	--	107,54
	Valencia	Nadorcott	I	1-2	126,27	125,35	125,91	126,93	110,77	150,85	139,69	122,70
	Castellón	Orri	I	1-2	156,42	141,30	158,70	158,98	151,78	105,21	--	154,03
	Valencia	Orri	I	1-2	135,22	116,59	129,30	135,06	133,27	139,52	145,04	125,12
	Castellón	Ortanique	I	1-2	74,98	72,85	72,85	82,70	86,16	63,70	--	78,51
	Valencia	Ortanique	I	1-2	81,68	82,11	81,45	78,41	64,68	82,72	--	73,01
Valencia	Tango	I	1-2	148,78	148,78	148,78	148,78	148,78	--	--	--	148,78
NARANJA	Valencia	Barberina	I	3-6	88,36	75,50	89,95	83,06	78,61	87,66	72,44	82,18
	Huelva	Navel	I	3-6	--	50,00	50,00	50,00	50,00	--	--	50,00
	Sevilla	Navel	I	3-6	--	47,00	47,00	47,00	47,00	--	--	47,00
	Castellón	Navel Lane Late	I	3-6	65,37	54,58	56,86	51,76	56,86	--	--	56,46
	Córdoba	Navel Lane Late	I	3-6	--	40,00	40,00	40,00	40,00	--	--	40,00
	Huelva	Navel Lane Late	I	3-6	--	42,00	42,00	42,00	42,00	--	--	42,00
	Sevilla	Navel Lane Late	I	3-6	--	40,00	40,00	40,00	40,00	--	--	40,00
	Valencia	Navel Lane Late	I	3-6	59,40	63,12	56,20	59,00	54,58	83,27	85,78	58,28
	Castellón	Navel Powell	I	3-6	59,65	61,36	64,49	60,15	64,38	63,47	--	62,23
	Valencia	Navel Powell	I	3-6	86,14	86,11	77,17	80,96	84,98	74,60	--	81,53
	Castellón	Navelate	I	3-6	70,74	69,37	74,70	76,24	71,61	90,30	--	73,45
	Valencia	Navelate	I	3-6	--	--	--	72,75	--	--	--	72,75
	Córdoba	Salustiana	I	3-6	--	38,00	38,00	38,00	38,00	--	--	38,00
	Sevilla	Salustiana	I	3-6	--	38,00	38,00	38,00	38,00	--	--	38,00
	Valencia	Salustiana	I	3-6	53,26	53,26	53,26	53,26	45,90	--	--	47,65
	Valencia	Sanguinelli	I	3-6	--	77,20	--	--	--	--	--	77,20
	Alicante	Valencia Late	I	3-6	--	--	--	--	--	87,33	--	87,33
	Castellón	Valencia Late	I	3-6	62,74	67,47	63,94	64,46	64,80	62,05	--	64,24
	Valencia	Valencia Late	I	3-6	71,60	58,46	60,63	69,74	52,15	--	65,61	57,53

FRUTAS DE PEPITA

PRODUCTO	MERCADO	VARIEDAD O TIPO	CAT.	CALIBRE	DIA/MES							
					2/5	3/5	4/5	5/5	6/5	7/5	8/5	PMPS
MANZANA	Gerona	Fuji	I	65-80	113,95	113,95	113,95	113,95	113,95	--	--	113,95
	Lérida	Fuji	I	65-80	74,50	74,50	74,50	74,50	74,50	--	--	74,50
	Zaragoza	Fuji	I	65-80	--	76,65	76,65	76,65	76,65	--	--	76,65
	Gerona	Golden Delicious	I	65-80	100,41	100,41	100,41	100,41	100,41	--	--	100,41
	Lérida	Golden Delicious	I	65-80	57,66	58,70	58,33	60,34	57,85	--	--	58,46
	Zaragoza	Golden Delicious	I	65-80	--	62,97	62,97	62,97	62,97	--	--	62,97
	Gerona	Granny Smith	I	65-80	91,58	91,58	91,58	91,58	91,58	--	--	91,58
	Lérida	Granny Smith	I	65-80	60,34	59,50	59,50	61,16	59,50	--	--	59,91
	Lérida	Red Chief	I	65-80	54,50	54,50	54,50	54,50	--	--	--	54,50
	Gerona	Red Delicious	I	65-80	97,71	97,71	97,71	97,71	97,71	--	--	97,71
	Zaragoza	Red Delicious	I	65-80	--	70,26	70,26	70,26	70,26	--	--	70,26
	Gerona	Royal Gala	I	65-80	100,49	100,49	100,49	100,49	100,49	--	--	100,49
	PERA	Lérida	Conferencia	I	55-60	95,00	95,00	95,00	95,00	95,00	--	--
Zaragoza		Conferencia	I	55-60	--	95,18	95,18	95,18	95,18	--	--	95,18

OTRAS FRUTAS

PRODUCTO	MERCADO	VARIEDAD O TIPO	CAT.	CALIBRE	DIA/MES								
					2/5	3/5	4/5	5/5	6/5	7/5	8/5	PMPS	
AGUACATE	Málaga	Hass	-	-	--	315,00	315,00	315,00	315,00	315,00	--	--	315,00

FRUTAS DE HUESO

PRODUCTO	MERCADO	VARIEDAD O TIPO	CAT.	CALIBRE	DIA/MES								
					2/5	3/5	4/5	5/5	6/5	7/5	8/5	PMPS	
MELOCOTÓN	Sevilla	Pulpa Blanca	I	A/B	--	270,00	270,00	270,00	270,00	270,00	--	--	270,00
NECTARINA	Huelva	Pulpa Amarilla	I	A/B	--	275,00	275,00	275,00	275,00	275,00	--	--	275,00
	Sevilla	Pulpa Amarilla	I	A/B	--	300,00	300,00	300,00	300,00	300,00	--	--	300,00

3.1.2. Precios de Producción de Frutas en el Mercado Interior: Precios Medios Ponderados Semanales Nacionales

Referencia: Reglamento Delegado (UE) 2017/891 de la Comisión, de 13 de marzo (DOUE de 25 de mayo). Art. 55 y Anexo VI
Precios a la salida del centro de acondicionamiento de productos seleccionados, embalados y, en su caso, en palés (€/100kg peso neto)

CÍTRICOS

PRODUCTO	MERCADO	VARIEDAD O TIPO	CAT.	CALIBRE	PRECIO MEDIO PONDERADO SEMANAL NACIONAL Semana 18- 2022: 02/05 - 08/05
LIMÓN	ESPAÑA	Todas las variedades	I	3-4	150,48
MANDARINA	ESPAÑA	Todas las variedades	I	1-2	119,33
NARANJA	ESPAÑA	Lanelate	I	3-6	49,30
	ESPAÑA	Navel	I	3-6	48,61
	ESPAÑA	Navelate	I	3-6	73,43
	ESPAÑA	Salustiana	I	3-6	39,36
	ESPAÑA	Valencia Late	I	3-6	62,98

FRUTAS DE PEPITA

PRODUCTO	MERCADO	VARIEDAD O TIPO	CAT.	CALIBRE mm	PRECIO MEDIO PONDERADO SEMANAL NACIONAL Semana 18- 2022: 02/05 - 08/05
MANZANA	ESPAÑA	Fuji	I	65/80	89,61
	ESPAÑA	Golden delicious	I	65/80	68,54
	ESPAÑA	Granny Smith	I	65/80	66,50
	ESPAÑA	Red Delicious y demás Var. Rojas	I	65/80	90,71
	ESPAÑA	Gala	I	65/80	69,75
PERA	ESPAÑA	Conferencia	I	60/65+	107,33

OTRAS FRUTAS

PRODUCTO	MERCADO	VARIEDAD O TIPO	CAT.	CALIBRE	PRECIO MEDIO PONDERADO SEMANAL NACIONAL Semana 18- 2022: 02/05 - 08/05
AGUACATE	ESPAÑA	Hass	-	-	315,00

FRUTAS DE HUESO

PRODUCTO	MERCADO	VARIEDAD O TIPO	CAT.	CALIBRE	PRECIO MEDIO PONDERADO SEMANAL NACIONAL Semana 18- 2022: 02/05 - 08/05
MELOCOTÓN	ESPAÑA	Pulpa Blanca	I	A/B	270,00
NECTARINA	ESPAÑA	Pulpa Amarilla	I	A/B	294,75

3.2.2. Precios de Producción de Hortícolas en el Mercado Interior: Precios Medios Ponderados Semanales Nacionales

Referencia: Reglamento Delegado (UE) 2017/891 de la Comisión, de 13 de marzo (DOUE de 25 de mayo). Art. 55 y Anexo VI

Precios a la salida del centro de acondicionamiento de productos seleccionados, embalados y, en su caso, en palés (€/100kg peso neto)

HORTALIZAS

PRODUCTO	MERCADO	VARIEDAD O TIPO	CAT.	CALIBRE	PRECIO MEDIO PONDERADO SEMANAL NACIONAL Semana 18- 2022: 02/05 - 08/05
AJO	ESPAÑA	Blanco	-	50-60 mm	206,00
	ESPAÑA	Morado	-	45-55 mm	227,38
	ESPAÑA	Primavera	-	50-60 mm	195,33
BERENJENA	ESPAÑA	Todos los tipos y variedades	-	40+ /70+	83,59
CALABACÍN	ESPAÑA	Todos los tipos y variedades	-	14-21	35,16
CEBOLLA	ESPAÑA	Todos los tipos y variedades	-	-	41,56
CHAMPIÑÓN	ESPAÑA	Cerrado	-	Medio (30-65 mm)	204,76
COLIFLOR	ESPAÑA	Todos los tipos y variedades	-	-	63,58
COL-REPOLLO	ESPAÑA	Todos los tipos y variedades	-	-	73,71
ESPARRAGO	ESPAÑA	Todos los tipos y variedades	-	10-16+	262,99
FRESA	ESPAÑA	Todas las variedades	-	-	170,66
JUDÍA VERDE	ESPAÑA	Todos los tipos y variedades	-	-	287,99
LECHUGA	ESPAÑA	Todos los tipos y variedades	I	400 g o superior	101,46
PEPINO	ESPAÑA	Variedades lisas	-	350-500 g	55,74
PIMIENTO	ESPAÑA	Todos los tipos y variedades	I	40 mm o superior	140,07
PUERRO	ESPAÑA	Todos los tipos y variedades	-	-	57,44
TOMATE	ESPAÑA	Cereza	I	-	120,45
	ESPAÑA	Racimo	I	-	53,19
	ESPAÑA	Redondo	I	57-100mm	89,11
ZANAHORIA	ESPAÑA	Todos los tipos y variedades	-	-	67,96

4. PRECIOS REPRESENTATIVOS DE PRODUCTOS GANADEROS

4.1. PRECIOS REPRESENTATIVOS DE PRODUCTOS GANADEROS: BOVINO

4.1.1. Precios Medios Nacionales de Canales de Bovino Pesado

PRECIO MEDIO NACIONAL (€/100kg Canal) DE CANALES DE BOVINO PESADO SEGÚN MODELO COMUNITARIO DE CLASIFICACIÓN R 2017/1182, R 2017/1184, RD 815/2018 (Euro/100kg canal)

CATEGORÍA	CLASE DE CONFORMACIÓN Y DE ESTADO DE ENGRASAMIENTO	Semana 17 25/04-01/05 2022	Semana 18 02-08/05 2022	Variación €
Categoría A: Canales de machos jóvenes sin castrar de más de un año y menos de dos	Muy buena y poco cubierta (U-2)	510,62	505,09	-5,53
	Muy buena y cubierta (U-3)	507,25	506,02	-1,23
	Precio medio ponderado Categoría U	508,35	505,71	-2,64
	Buena y poco cubierta (R-2)	503,64	502,54	-1,10
	Buena y cubierta (R-3)	497,46	497,26	-0,20
	Precio medio ponderado Categoría R	498,71	498,33	-0,38
	Menos buena y poco cubierta (O-2)	483,34	473,31	-10,03
	Menos buena y cubierta (O-3)	491,86	492,82	0,96
Precio medio ponderado Categoría O	488,90	486,03	-2,87	
Categoría D: Canales de hembras que hayan parido	Mediocre y poco cubierta (P-2)	346,82	339,84	-6,98
	Mediocre y cubierta (P-3)	335,24	321,25	-13,99
	Precio medio ponderado Categoría P	345,64	337,95	-7,69
	Buena y cubierta (R-3)	388,34	392,24	3,90
	Buena y grasa (R-4)	408,61	425,98	17,37
	Precio medio ponderado Categoría R	394,69	402,81	8,12
	Menos buena y poco cubierta (O-2)	366,17	352,08	-14,09
	Menos buena y cubierta (O-3)	378,72	382,02	3,30
Menos buena y grasa (O-4)	433,58	417,71	-15,87	
Precio medio ponderado Categoría O	382,78	377,17	-5,61	
Categoría E: Canales de otras hembras (de 12 meses o más)	Muy buena y poco cubierta (U-2)	501,28	496,53	-4,75
	Muy buena y cubierta (U-3)	494,71	492,30	-2,41
	Precio medio ponderado Categoría U	495,95	493,10	-2,85
	Buena y poco cubierta (R-2)	473,09	492,45	19,36
	Buena y cubierta (R-3)	454,36	464,73	10,37
	Buena y grasa (R-4)	492,72	504,45	11,73
	Precio medio ponderado Categoría R	458,42	469,87	11,45
	Menos buena y poco cubierta (O-2)	417,32	402,96	-14,36
Menos buena y cubierta (O-3)	449,43	452,34	2,91	
Menos buena y grasa (O-4)	467,66	461,12	-6,54	
Precio medio ponderado Categoría O	444,55	444,35	-0,20	
Categoría Z: Canales de animales desde 8 a menos de 12 meses	Muy buena y poco cubierta (U-2)	505,89	498,61	-7,28
	Muy buena y cubierta (U-3)	491,25	493,33	2,08
	Precio medio ponderado Categoría U	496,76	495,32	-1,44
	Buena y poco cubierta (R-2)	492,21	489,82	-2,39
	Buena y cubierta (R-3)	484,04	484,73	0,69
	Precio medio ponderado Categoría R	485,72	485,78	0,06
	Menos buena y poco cubierta (O-2)	444,50	445,04	0,54
Menos buena y cubierta (O-3)	468,25	485,78	17,53	
Precio medio ponderado Categoría O	456,13	465,00	8,87	

4.1.2. Precios Medios Nacionales del Bovino Vivo

R 2017/1182, R 2017/1184 (Euro/100 kg vivo)

BOVINO VIVO	Semana 17 25/04-01/05 2022	Semana 18 02-08/05 2022	Variación €
Machos hasta 480 Kg. vivo	271,04	271,04	0,00
Machos de más de 480 kg. vivo	266,90	266,90	0,00
Hembras que hayan parido	145,34	146,25	0,91
Otras hembras de hasta 380 Kg. vivo	267,70	267,64	-0,06
Otras hembras de más de 380 Kg. vivo	269,67	269,81	0,14

4.1.3. Precios Medios Nacionales de Otros Animales de la Especie Bovina

OTROS BOVINOS	Semana 17 25/04-01/05 2022	Semana 18 02-08/05 2022	Variación €
TERNEROS DE 8 DÍAS A 4 SEMANA (Euro/cabeza)			
Macho frisón	120,10	123,54	3,44
Macho cruzado	244,86	249,48	4,62
Hembra frisón	104,08	104,20	0,12
Hembra cruzado	192,67	195,00	2,33
<i>Media ponderada nacional (Euro/Cabeza)</i>	176,01	179,24	3,23
TERNEROS DE 6 HASTA 12 MESES (Euro/100kg vivo)			
Macho frisón (base 200 kg)	177,48	177,85	0,37
Macho cruzado (base 200 kg)	334,37	334,78	0,41
Hembra frisón (base 200 kg)	350,00	350,00	0,00
Hembra cruzado (base 200 kg)	242,37	242,81	0,44
<i>Media ponderada nacional (Euro/100kg vivo)</i>	292,84	293,26	0,42

4.2. PRECIOS REPRESENTATIVOS DE PRODUCTOS GANADEROS: OVINO

4.2.1. Precios Medios Nacionales de Canales de Ovino Frescas o Refrigeradas

R 2017/1182, R 2017/1184 (Euro/100 kg canal)

CORDEROS I Y II	Semana 17 25/04-01/05 2022	Semana 18 02-08/05 2022	Variación €
Corderos I (12 a 13 kg/canal)	688,68	688,76	0,08
Corderos II (13,1 a 16 kg/canal)	673,38	674,18	0,80
<i>Media ponderada</i>	681,03	681,47	0,44

PRECIOS MEDIOS DE CANALES DE OVINO FRESCAS O REFRIGERADAS EN LOS MERCADOS NACIONALES REPRESENTATIVOS PARA LA UE

MERCADO REPRESENTATIVO - Cordero 9-19 kg	Semana 17 25/04-01/05 2022	Semana 18 02-08/05 2022	Variación €
Barcelona	799,51	809,51	10,00
Madrid	823,16	823,16	0,00
Valencia	626,24	626,26	0,02
Albacete	710,80	710,80	0,00
Extremadura	706,95	706,95	0,00
Segovia	693,46	693,46	0,00
Toledo	670,24	670,24	0,00
Zaragoza	756,36	756,36	0,00
<i>Media ponderada</i>	710,69	711,14	0,45

4.3. PRECIOS REPRESENTATIVOS DE PRODUCTOS GANADEROS: PORCINO

4.3.1. Precios Medios de Canales de Porcino de Capa Blanca

CLASIFICACIÓN EUROP R 2017/1182, R 2017/1184 (Euro/100kg canal)

	Clase S (>60% contenido magro)			Clase E (60%-55% contenido magro)			Clase U (55%-50% contenido magro)		
	Semana 17 25/04-01/05 2022	Semana 18 02-08/05 2022	Variación €	Semana 17 25/04-01/05 2022	Semana 18 02-08/05 2022	Variación €	Semana 17 25/04-01/05 2022	Semana 18 02-08/05 2022	Variación €
PRECIO MEDIO NACIONAL	217,33	216,93	-0,40	210,94	210,53	-0,41	208,99	208,49	-0,50

	Clase R (50%-45% contenido magro)			Clase O (45%-40% contenido magro)			Clase P (<40% contenido magro)		
	Semana 17 25/04-01/05 2022	Semana 18 02-08/05 2022	Variación €	Semana 17 25/04-01/05 2022	Semana 18 02-08/05 2022	Variación €	Semana 17 25/04-01/05 2022	Semana 18 02-08/05 2022	Variación €
PRECIO MEDIO NACIONAL	203,07	201,76	-1,31	198,00	196,14	-1,86	193,66	192,07	-1,59

4.3.2. Precios Medios en Mercados Representativos Provinciales de Porcino Cebado (*)

MERCADO REPRESENTATIVO	SELECTO (nivel menor de grasa)			NORMAL (nivel normal de grasa)			GRASO (nivel mayor de grasa)		
	Semana 17 25/04-01/05 2022	Semana 18 02-08/05 2022	Variación €	Semana 17 25/04-01/05 2022	Semana 18 02-08/05 2022	Variación €	Semana 17 25/04-01/05 2022	Semana 18 02-08/05 2022	Variación €
Barcelona	--	--	--	1,61	1,61	0,00	1,58	1,58	0,00
Huesca	1,59	1,59	0,00	1,57	1,57	0,00	1,55	1,55	0,00
Lleida	1,56	1,56	0,00	1,54	1,54	0,00	1,53	1,53	0,00
Murcia	1,60	1,60	0,00	1,60	1,60	0,00	1,58	1,58	0,00
Pontevedra	1,56	1,56	0,00	1,54	1,54	0,00	2,00	2,00	0,00
Salamanca	1,56	1,56	0,00	1,54	1,56	0,02	1,54	1,54	0,00
Segovia	1,58	1,58	0,00	1,57	1,57	0,00	1,60	1,60	0,00
Zaragoza	1,58	1,59	0,01	1,54	1,54	0,00	1,53	1,53	0,00

(*) En Euro/kg vivo

Subdirección General de Análisis, Coordinación y Estadística

4.3.3. Precios Medios de Porcino Precoz, Lechones y Otras Calidades

(Euro/100kg vivo)

CERDAS DE DESVIEJE	Semana 17 25/04-01/05 2022	Semana 18 02-08/05 2022	Variación €
Cerdas de Desvieje	73,29	73,60	0,31
CERDOS CEBADOS			
Categoría U	160,92	160,54	-0,38
LECHONES			
Lleida.Base 20kg de peso.	232,50	210,00	-22,50
Segovia.Base 20kg de peso.	322,50	307,50	-15,00
Media nacional. Calidad Normal. Base 20 kg de	276,75	257,24	-19,51

4.3.4. Precios Medios de Porcino: Tronco Ibérico

TOSTONES	Semana 17 25/04-01/05 2022	Semana 18 02-08/05 2022	Variación €
De 5 a 9 kilos	395,71	395,71	0,00
De 9 a 12 kilos	512,14	507,86	-4,28
LECHONES			
Lechón Ibérico Cruzado Base 23 kg	332,32	327,42	-4,90
MARRANOS			
Marranos Ibéricos de 35 a 60 kg	324,73	324,73	0,00
PRIMALES			
Primales Ibéricos de 60 a 100 kg	-	-	-
CERDO CEBADO			
Cerdo Cebado (Intensivo)	231,07	231,77	0,70
Cerdo Cebado de Campo (Extensivo)	251,09	251,85	0,76
Cerdo Cebado de Bellota 100% Ibérico	-	-	-
DESVIEJE			
Reproductores de desvieje	165,22	165,22	0,00
REPRODUCTORES			
Reproductores >6 meses	344,25	344,25	0,00
CASTRONAS			
Castronas	95,65	95,65	0,00

Denominaciones de acuerdo con la Norma de Calidad (RD 4/2014)

Para información sobre precios de productos agrícolas y ganaderos en otros Estados Miembros de la UE:

<https://ec.europa.eu/agriculture/>



MINISTERIO
DE AGRICULTURA, PESCA
Y ALIMENTACION