

PRECIOS COYUNTURALES



SEMANA 22 – 2020
Del 25 al 31 de mayo



SUBSECRETARÍA

Subdirección General de Análisis, Coordinación y
Estadística

sgestadi@mapama.es

<http://www.mapama.gob.es/es/estadistica/temas/default.aspx>

Publicación elaborada por la
Subsecretaría
Subdirección General de Análisis, Coordinación y Estadística

**MINISTERIO
DE AGRICULTURA, PESCA
Y ALIMENTACIÓN**

© Ministerio de Agricultura, Pesca y Alimentación
Secretaría General Técnica
Centro de Publicaciones
Catálogo de Publicaciones de la Administración General del Estado:
<http://publicacionesoficiales.boe.es/>

N.I.P.O.: 003190900

Se permite la utilización, copia o reproducción de los datos de este Boletín siempre que se cite expresamente su procedencia.

Índice:

	PÁGINA
PRECIOS MEDIOS NACIONALES.....	4
PRECIOS MEDIOS NACIONALES DE PRODUCTOS AGRÍCOLAS.....	4 - 6
PRECIOS MEDIOS NACIONALES DE PRODUCTOS GANADEROS.....	7 - 8
PRECIOS EN MERCADOS REPRESENTATIVOS DE CEREALES, VINOS Y ACEITES.....	9
PRECIOS MEDIOS EN MERCADOS REPRESENTATIVOS DE CEREALES.....	9 - 11
PRECIOS MEDIOS EN MERCADOS REPRESENTATIVOS DE VINOS.....	12
PRECIOS MEDIOS EN MERCADOS REPRESENTATIVOS DE ACEITES.....	13
PRECIOS DE PRODUCCIÓN DE FRUTAS Y HORTALIZAS EN EL MERCADO INTERIOR.....	14
PRECIOS DE PRODUCCIÓN EN EL MERCADO INTERIOR: FRUTAS.....	14
PRECIOS DE PRODUCCIÓN EN EL MERCADO INTERIOR: PRODUCTOS HORTÍCOLAS.....	16 - 17
PRECIOS REPRESENTATIVOS DE PRODUCTOS GANADEROS.....	18
PRECIOS REPRESENTATIVOS DE PRODUCTOS GANADEROS: BOVINO.....	18
PRECIOS REPRESENTATIVOS DE PRODUCTOS GANADEROS: OVINO.....	19
PRECIOS REPRESENTATIVOS DE PRODUCTOS GANADEROS: PORCINO.....	20 - 21



1. PRECIOS MEDIOS NACIONALES

1.1. PRECIOS MEDIOS NACIONALES DE PRODUCTOS AGRÍCOLAS

1.1.1. Precios Medios Nacionales de Cereales, Oleaginosas, Proteaginosas, Vinos y Aceites.					
PRODUCTOS AGRÍCOLAS (especificaciones)		Semana 21 18-24/05	Semana 22 25-31/05	Variación semanal euros	Variación semanal %
CEREALES					
(1)	Trigo blando panificable (€/t)	187,86	184,97	-2,89	-1,54
(1)	Trigo duro (€/t)	260,00	260,00	0,00	0,00
(1)	Cebada pienso (€/t)	158,36	154,71	-3,65	-2,30
(1)	Cebada malta (€/t)	171,98	170,11	-1,87	-1,09
(1)	Maíz grano (€/t)	178,43	177,30	-1,13	-0,63
(4)	Arroz cáscara (€/t)	338,27	340,14	1,87	0,55
(4)	Arroz blanco (€/t)	531,19	541,54	10,35	1,95
(4)	Arroz blanco vaporizado (€/t)	625,50	-	-	-
ALFALFA, PIPA DE GIRASOL, COLZA Y GUISANTES					
(1)	Alfalfa (€/t)	179,01	178,33	-0,68	-0,38
(1)	Pipa de girasol 9-2-44 (€/t)	327,36	328,93	1,57	0,48
(1)	Pipa de girasol alto oleico (€/t)	383,62	387,15	3,53	0,92
(4)	Colza grano (€/t)	324,51	322,89	-1,62	-0,50
(4)	Guisantes secos (€/t)	217,34	214,03	-3,31	-1,52
VINOS					
(2)	Vino blanco sin DOP/IGP (€/hectolitro)	29,74	28,49	-1,25	-4,21
(2)	Vino tinto sin DOP/IGP, 12 p. color (€/hectolitro)	43,45	43,09	-0,36	-0,83
(2)	Vino con DOP/IGP blanco RUEDA (€/hectolitro)	(**) 150,99	(**) 150,99	0,00	0,00
(2)	Vino con DOP/IGP tinto RIOJA (€/hectolitro)	(**) 133,27	(**) 133,27	0,00	0,00
ACEITES VEGETALES					
(3)	Aceite de oliva virgen extra < 0,8º (€/100 kg)	206,93	202,63	-4,30	-2,08
(3)	Aceite de oliva virgen, de 0,8º a 2º (€/100 kg)	174,92	169,36	-5,56	-3,18
(3)	Aceite de oliva lampante > 2º (€/100 kg)	164,74	161,00	-3,74	-2,27
(3)	Aceite de oliva refinado (€/100 kg) (***)	167,93	166,81	-1,12	-0,67
(3)	Aceite de oliva orujo crudo (€/100 kg) (****)	65,49	65,44	-0,05	-0,08
(3)	Aceite de oliva orujo refinado (€/100 kg) (****)	96,97	96,74	-0,23	-0,23
(3)	Aceite de girasol refinado (€/100 kg) (*****)	77,57	77,40	-0,17	-0,22

Posición comercial:

(1) Entrada industria; (2) Salida bodega; (3) Salida almazara; (4) Granel sobre almacén

(*) (**) En los vinos con DOP/IGP los precios son mensuales. (*) Precios Octubre 2019. (**) Precio Noviembre 2019.

(***) Aceite de oliva refinado. Valores media aritmética de Córdoba, Jaén, Sevilla y Tarragona

(****) Aceites de orujo crudo y orujo refinado. Valores media aritmética de Córdoba, Jaén y Tarragona.

(*****) Aceite de girasol refinado. Valores media aritmética de Córdoba, Sevilla y Tarragona.

COMENTARIOS DE MERCADO

● **CEREALES** (▼): Se mantienen los precios a la baja en el conjunto de los cereales, con descensos del (-1,54%) en el **trigo blando panificable**, estabilidad semanal en las cotizaciones del **trigo duro** (0,00%), bajadas del (-2,30%) en la **cebada pienso**, del (-1,09%) en la **cebada malta** y del (-0,63%) en el **maíz grano**. Por su parte, precios al alza en el conjunto del arroz (▲), con variaciones del 0,55% en el **arroz cáscara** y del 1,95% en el **arroz blanco**.

● **ALFALFA, PIPA DE GIRASOL, COLZA Y GUISANTES** (▲▼): El precio de la **alfalfa** bajó esta semana un (-0,38%). Por su parte, los diferentes tipos de pipa de girasol registraron cotizaciones al alza (0,48% en la **pipa de girasol 9-2-44** y 0,92% en la **pipa de girasol de la clase alto oleico**). Tanto la **colza en grano** como el **guisante seco** anotaron bajadas de precios (-0,50% y -1,52%, respectivamente).

● **VINOS** (▼): Una semana más, descensos significativos en los precios del **vino blanco sin DOP/IGP** (-4,21%), con precios a la baja también en el **vino tinto sin DOP/IGP**, aunque con porcentajes más moderados (-0,83%).

● **ACEITES VEGETALES** (▼): Importantes retrocesos en las cotizaciones de los diferentes tipos de aceite vegetal. Respecto al aceite de oliva, las categorías de mayor calidad anotaron esta semana descensos más destacados de precios (-2,08% en el **aceite de oliva virgen extra <0,8º**, -3,18% en el **aceite de oliva virgen de 0,8º a 2º** y -2,27% en el **aceite de oliva lampante >2º**). Las categorías de menor calidad registraron variaciones negativas de precios de menor cuantía (-0,67% en el **aceite de oliva refinado**, -0,08% en el **aceite de oliva orujo crudo** y -0,23% en el **aceite de oliva orujo refinado**). El **aceite de girasol refinado** anotó una bajada del (-0,22%) en sus cotizaciones.

1.1.2. Precios Medios Nacionales en Origen de Frutas y Hortalizas					
PRODUCTOS AGRÍCOLAS (especificaciones)		Semana 21 18/05 - 24/05	Semana 22 25/05 - 31/05	Variación semanal euros	Variación semanal %
FRUTAS					
(4)	Limón (€/100 kg)	69,64	65,97	-3,66	-5,26
(4)	Naranja - Grupo Blancas (€/100 kg)	-	45,87	-	-
(4)	Manzana Golden (€/100 kg)	49,51	52,35	2,84	5,73
(4)	Albaricoque (€/100 kg)	77,44	72,82	-4,62	-5,96
(4)	Cereza (€/100 kg)	262,96	279,13	16,17	6,15
(4)	Melocotón (€/100 kg)	83,07	84,04	0,98	1,18
(4)	Nectarina (€/100 kg)	89,91	89,44	-0,48	-0,53
(4)	Aguacate (€/100 kg)	215,69	214,00	-1,70	-0,79
(4)	Níspero (€/100 kg)	91,81	102,30	10,48	11,42
(4)	Plátano (€/100 kg)	22,32	35,34	13,02	58,33
HORTALIZAS					
(4)	Acelga (€/100kg)	54,83	57,47	2,64	4,81
(4)	Ajo (€/100kg)	179,57	177,65	-1,93	-1,07
(4)	Alcachofa (€/100kg)	69,91	69,20	-0,71	-1,01
(4)	Berenjena (€/100 kg)	41,10	19,78	-21,33	-51,89
(4)	Calabacín (€/100 kg)	21,15	25,24	4,09	19,35
(4)	Cebolla (€/100 kg)	14,08	13,47	-0,60	-4,29
(4)	Champiñón (€/100kg)	160,75	178,02	17,27	10,74
(4)	Coliflor (€/100kg)	82,93	86,32	3,39	4,09
(4)	Col-repollo (€/100kg)	26,00	26,38	0,37	1,44
(4)	Escarola (€/100 ud)	45,00	45,00	0,00	0,00
(4)	Espárrago (€/100kg)	107,98	113,32	5,33	4,94
(4)	Fresa (€/100 kg)	99,54	97,35	-2,19	-2,20
(4)	Haba verde (€/100 kg)	62,29	63,39	1,10	1,77
(4)	Judía verde tipo plana (€/100 kg)	157,14	169,45	12,31	7,84
(4)	Lechuga Romana (€/100 ud)	23,42	24,33	0,90	3,86
(4)	Pepino (€/100 kg)	43,34	33,02	-10,32	-23,81
(4)	Pimiento verde tipo italiano (€/100 kg)	47,38	46,48	-0,90	-1,90
(4)	Puerro (€/100 kg)	49,13	48,14	-0,99	-2,01
(4)	Sandía (€/100 kg)	53,33	53,33	0,00	0,00
(4)	Tomate liso (€/100 kg)	40,88	51,12	10,24	25,06
(4)	Zanahoria (€/100 kg)	33,64	33,86	0,22	0,64
(4)	Patata (€/100 kg)	26,67	22,26	-4,40	-16,51

Posición comercial:

(4) Granel: sobre árbol, finca, almacén, agricultor, alhóndiga, lonja

COMENTARIOS DE MERCADO

• **CÍTRICOS (▼):** Pudiéndose dar por terminada la temporada de las variedades del tipo Navel, comienza a publicarse el precio medio nacional para las naranjas blancas, con intención de mantenerlo en paralelo al del grupo Navel de cara a la próxima campaña. Sigue perdiendo fuerza la cotización en origen del **limón** Verna (-5,26%).

• **FRUTA DE PEPITA (▲):** Impulsado esta semana desde los mercados aragoneses, vuelve a incrementarse el precio medio en origen de la **manzana Golden** (5,73%), que conserva una tendencia bastante favorable en la recta final de su campaña.

• **FRUTA DE HUESO (▲▼):** La entrada progresiva en comercialización de nuevas variedades con buena calidad propicia esta semana la subida de las cotizaciones en origen de **cereza** (6,15%) y **melocotón** (1,18%), mientras que descienden las del **albaricoque** (-5,96%) y la **nectarina** (-0,53%). En general, los precios en este sector se mantienen en un nivel bastante superior al registrado el año pasado por las mismas fechas.

• Al igual que la pasada, esta semana se invierten las tendencias en **níspero** (11,42%) —que recibe un fuerte impulso desde los mercados granadinos—, **aguacate** (-0,79%) y **plátano** (58,33%), cuya significativa subida relativa responde a un ajuste en los cálculos y a la variación de las cantidades por categoría, según se informa desde el Gobierno de Canarias.

• **HORTALIZAS (▲▼):** Vuelve a caer con fuerza esta semana el precio medio nacional de la **berenjena** (-51,89%), pero se recupera el del **calabacín** (19,35%) y, en mayor medida, el del **tomate redondo liso** (25,06%). Significativa bajada también en **pepino** (-23,81%), que pierde posiciones sobre todo en los tipos rugosos. Sube el **champiñón** (10,74%), impulsado en buena medida desde La Rioja, donde la adaptación de la producción a las circunstancias propias del confinamiento ha reducido notablemente la oferta, según se informa desde la Comunidad Autónoma. Sigue descendiendo de forma importante el precio medio nacional de la **patata** (-16,51%) que, como se decía la semana pasada, parece estar situándose en valores bastante por debajo de los observados el pasado año en las mismas fechas.

1.1.3. Precios Medios Nacionales de Productos Agrícolas: Gráficos

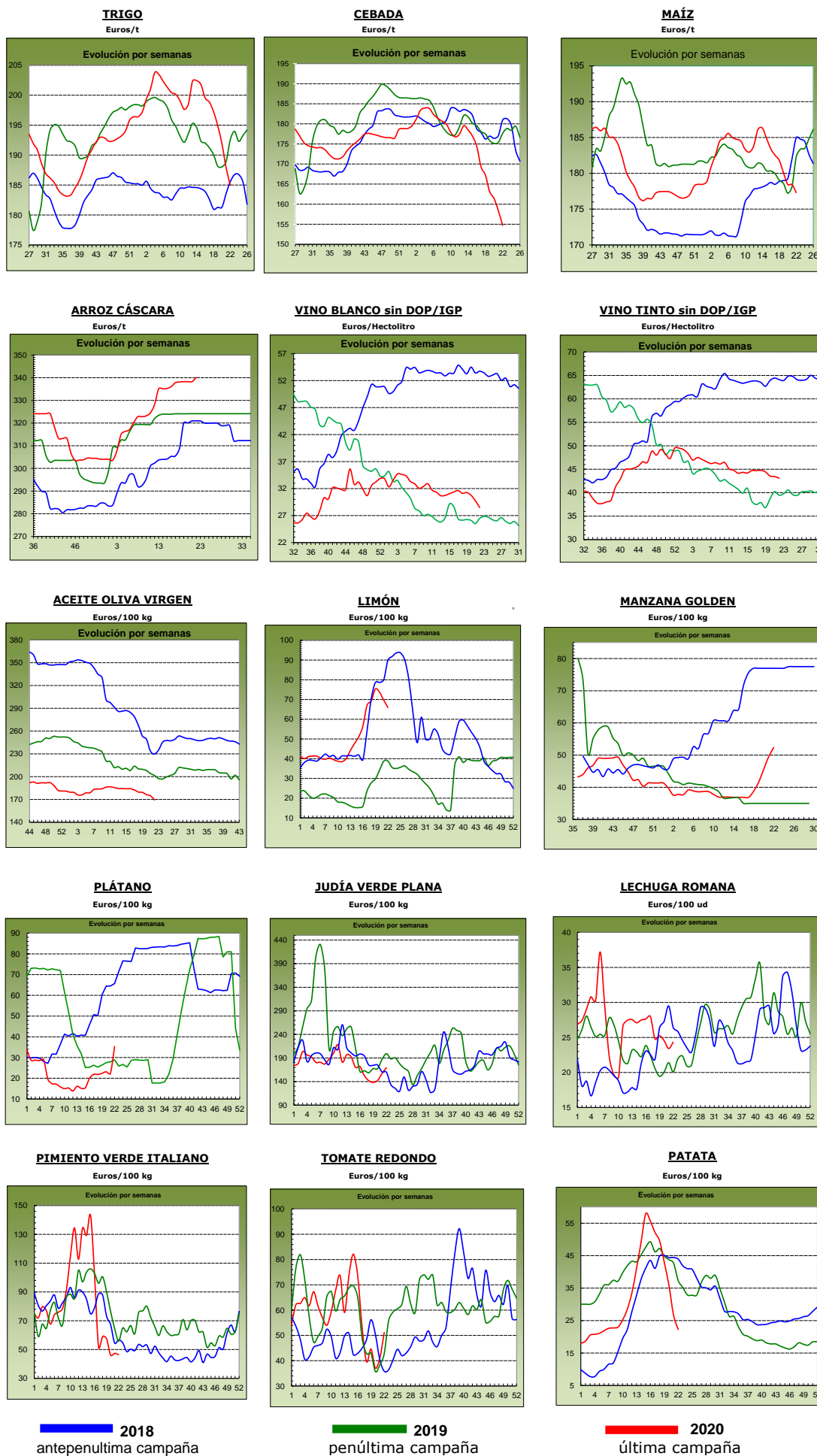

1.2. PRECIOS MEDIOS NACIONALES DE PRODUCTOS GANADEROS

1.2.1. Precios Medios Nacionales de Productos Ganaderos					
PRODUCTOS GANADEROS (especificaciones)		Semana 21 18-24/05	Semana 22 25-31/05	Variación semanal euros	Variación semanal %
VACUNO					
(5)	Ternera, 180-300 kilos (€/100 kg canal)	359,62	357,93	-1,69	-0,47
(5)	Machos de 12 a 24 meses (Clase R) (€/100 kg canal)	348,13	348,75	0,62	0,18
(5)	Animales de 8 a 12 meses (Clase R) (€/100 kg canal)	366,97	365,05	-1,92	-0,52
(5)	Bovino vivo, conjunto categorías (€/100 kg vivo)	184,38	183,14	-1,24	-0,67
CORDERO					
(5)	Corderos 9-19 kilos (€/100 kg canal)	526,82	544,61	17,79	3,38
(5)	Corderos 12-16 kilos (€/100 kg canal)	514,08	529,81	15,73	3,06
(5)	Corderos Ligeros (12-13 kilos) (€/100 kg canal)	531,65	547,31	15,66	2,95
(5)	Corderos Pesados (13-16 kilos) (€/100 kg canal)	496,50	512,30	15,80	3,18
PORCINO					
(5)	Porcino >60% magro (Clase S) (€/100 kg canal)	159,50	161,39	1,89	1,18
(5)	Porcino 60-55% magro (Clase E) (€/100 kg canal)	158,86	155,07	-3,79	-2,39
(5)	Porcino 55-50% magro (Clase U) (€/100 kg canal)	156,79	153,62	-3,17	-2,02
(5)	Porcino 50-45% magro (Clase R) (€/100 kg canal)	155,77	153,17	-2,60	-1,67
(5)	Lechon 20 kg (€/unidad)	41,24	40,66	-0,58	-1,41
POLLO					
(6)	Pollo, media de canales del 83% y 65% rdto. (€/100 kg canal)	126,12	128,13	2,01	1,59
(6)	Pollo P10 (83% rdto.) (€/100 kg canal)	118,74	120,60	1,86	1,57
(6)	Pollo P90 (65% rdto.) (€/100 kg canal)	126,68	128,70	2,02	1,59
HUEVOS					
(7)	Huevos, media Clase L y M (€/100 kg)	95,01	93,58	-1,43	-1,51
(7)	Huevos - Clase L (€/docena)	0,77	0,76	-0,01	-1,30
(7)	Huevos - Clase M (€/docena)	0,67	0,66	-0,01	-1,49
CONEJO					
(8)	Conejo 1,8-2,2 kilo, vivo (€/100 kg)	167,93	167,41	-0,52	-0,31
LECHE Y PRODUCTOS LÁCTEOS					
(10)	Suero de leche en polvo (€/100 kg)	71,45	73,08	1,63	2,28
(10)	Mantequilla sin sal (formato 25 kg) (€/100 kg)	318,29	297,20	-21,09	-6,63
(9)	Leche de vaca (€/100 litros). Fuente: FEAGA	Precio abril 2020: 33,20 €/100 litros			
MIEL					
(11)	Miel multifloral a granel (€/100 kg)	Precio marzo 2020: 277,05 €/100 kg			

Posición comercial:

(5) Entrada matadero; (6) Salida muelle matadero; (7) Salida muelle centro de embalaje; (8) Salida granja;
(9) Precio pagado al ganadero; (10) Precio franco fábrica sin impuestos ni costes; (11) Venta a la industria o mayorista

COMENTARIOS DE MERCADO

• **VACUNO** (▼): Las cotizaciones de las **canales de vacuno** anotan, esta semana, nuevas bajadas, en un mercado marcado por la pesadez en las ventas, sobre todo internas y con una oferta que supera ampliamente a la demanda. El consumo de este tipo de carne a nivel nacional sigue centrado en los hogares y el sector espera la apertura total de la restauración a nivel nacional para dar salida a los animales que quedan en campo. Así, las canales de las terneras son las que mayor problema presentan en la comercialización, con un descenso semanal de precios del (-0,47%), acumulando en el mes una bajada del (-1,82%) y del (-6,60%) desde principios del mes de febrero. Las canales de los animales 8-12 meses anotan precios a la baja esta semana (-0,52%) y las de los machos 12-24 meses varían un leve 0,18%. Los precios de los **animales vivos** bajan un (-0,67%), a pesar de que salen animales hacia el exterior, pero sigue habiendo más oferta que demanda. Desde mediados de febrero, sus cotizaciones han caído un (-7,15%).

• **OVINO** (▲): Nueva subida de precios en las **canales de cordero** (3,14% de media en sus diferentes clasificaciones). A pesar del mercado interno, muy bajo en cuanto a demanda, la salida hacia el exterior tanto de animales vivos como de canales de cordero, ha permitido sanear el campo nacional, eliminando los sobrantes de mayor peso, por lo que la oferta ha podido ajustarse a la demanda y, aunque ha tenido que bajar precios en semanas anteriores, este ajuste de oferta hace al sector ver las próximas semanas con mayor optimismo. Se espera que se vaya normalizando la hostelería y el consumo de este tipo de carne vuelva con las reuniones familiares.

• **PORCINO** (▼): En general, esta semana se anotaron precios a la baja en las **canales de porcino de capa blanca**, específicamente en todas las categorías (-2,03% de media en las clases E, U y R) menos en la Clase S, que anota una subida del 1,18%. Las canales de la clase superior son las más demandadas esta semana, lo que explica su incremento de precios, mientras que el resto de canales siguen siendo excesivas para la demanda existente en el mercado. Descenso del (-1,41%) en la cotización semanal del **lechón base 20 kg** (▼). Los precios siguen a la baja, pero en porcentaje inferior al de las últimas semanas, pues la demanda se está activando ante el cambio de tendencia que se empieza a observar en las cotizaciones del porcino cebado, que comienzan a ver subidas en esta última semana del mes. Ante la recuperación de precios del porcino, los cebadores aprovecharán la oportunidad para ir cubriendo las plazas vacías que antes no les corría prisa y, con este aumento en la demanda, lo propio sería un aumento en los precios de los lechones en las próximas semanas. Respecto a abril, en mayo se registró un descenso de precios medio del lechón base 20 kg del (-27,36%).

• **POLLOS** (▲): Tras muchas semanas de precios a la baja en las **canales de pollo**, en ésta, los precios registran subidas del 1,59%, debido a un aumento de la demanda de este tipo de carne.

• **HUEVOS** (▼): Una semana más, la docena de huevos registra precios a la baja, en un mercado marcado por una oferta que supera ampliamente a la demanda (-1,30% en la docena de la Clase L y -1,49% en la de la Clase M).

• **CONEJO** (▼): Leve descenso del (-0,31%) en los precios del **conejo vivo de granja**, con oferta y demanda equilibradas.

• **PRODUCTOS LÁCTEOS**: Descenso del (-0,30%) en el precio de la **leche de vaca** (Fuente: FEAGA) del mes de abril (=). Subida semanal del 2,28% en el precio del **suero de leche en polvo** (▲). Descenso del (-6,63%) en el precio de la **mantequilla sin sal** (▼).

1.2.2. Precios Medios Nacionales de Productos Ganaderos: Gráficos

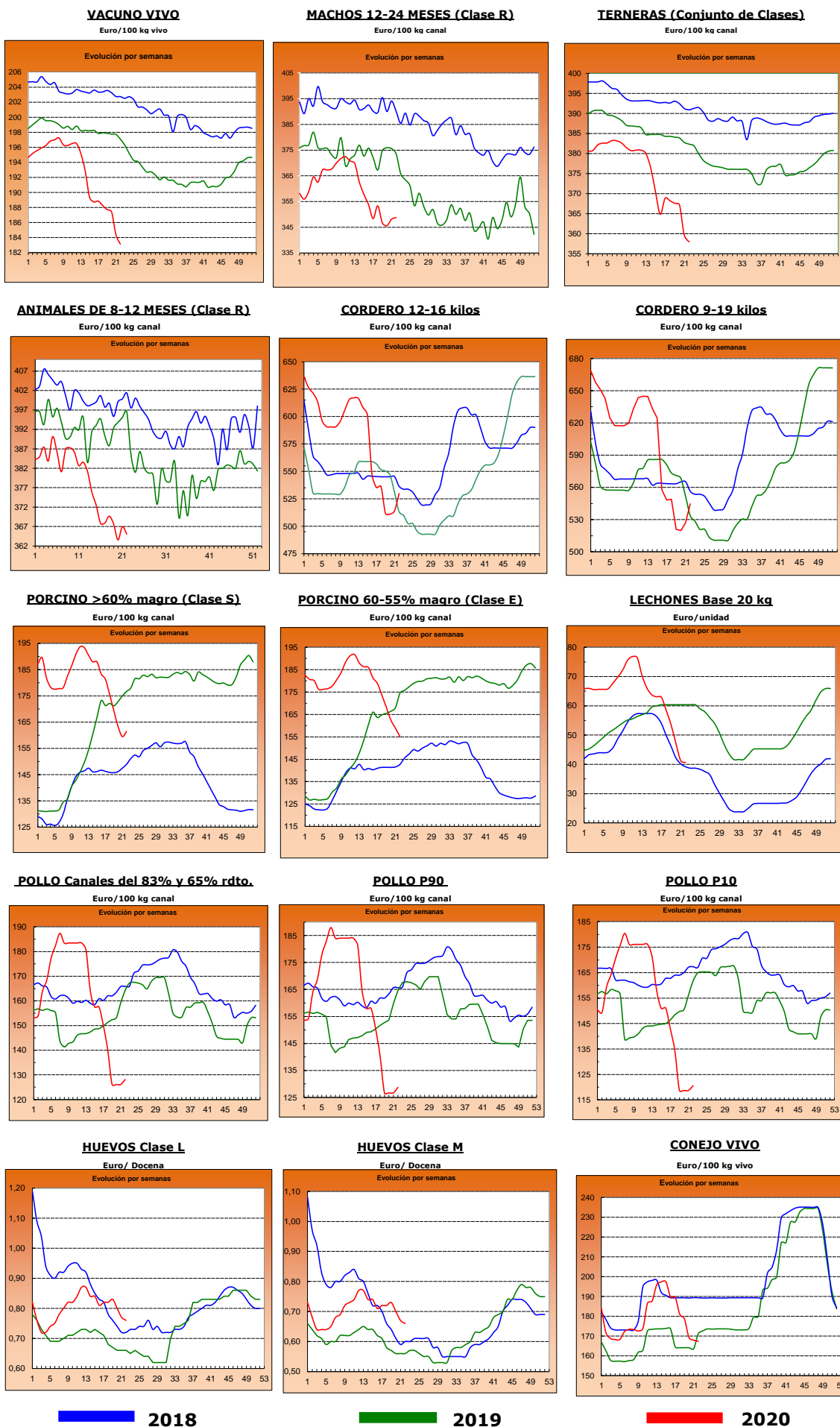

2.- PRECIOS EN MERCADOS REPRESENTATIVOS DE CEREALES, VINOS Y ACEITES

2.1. PRECIOS EN MERCADOS REPRESENTATIVOS DE CEREALES

2.1.1. Precios Medios en Mercados Representativos: Trigo

Precios en Euro/Tonelada

REGLAMENTO (UE) 2017/1185 DE LA COMISION. Artículo 11, Anexo I. 1.

Precios de comercio al por mayor. Mercancia nacional y/o importada, sobre vehículo

PRODUCTO	MERCADO REPRESENTATIVO	Semana 21 18-24/05 2020	Semana 22 25-31/05 2020	Variación €
Trigo Blando Panificable	Albacete	190,00	188,00	-2,00
	Ávila	190,00	182,00	-8,00
	Barcelona	200,00	197,00	-3,00
	Burgos	178,20	176,00	-2,20
	Guadalajara	184,60	181,40	-3,20
	Huesca	190,00	186,00	-4,00
	León	190,20	188,60	-1,60
	Lérida	192,00	187,00	-5,00
	Madrid	185,00	181,00	-4,00
	Murcia	205,00	204,00	-1,00
	Navarra	182,00	178,00	-4,00
	Palencia	185,00	183,00	-2,00
	Pontevedra	192,00	192,00	0,00
	Salamanca	193,20	190,00	-3,20
	Segovia	182,40	181,80	-0,60
	Soria	182,40	178,00	-4,40
	Tarragona	197,00	194,00	-3,00
	Valladolid	188,00	182,10	-5,90
	Zamora	190,00	188,00	-2,00
Zaragoza	188,00	186,00	-2,00	
Trigo Duro	Zaragoza	260,00	260,00	0,00

2.1.2. Precios Medios en Mercados Representativos: Cebada

Precios en Euro/Tonelada

REGLAMENTO (UE) 2017/1185 DE LA COMISION. Artículo 11, Anexo I. 1.

Precios de comercio al por mayor. Mercancía nacional y/o importada, sobre vehículo

PRODUCTO	MERCADO REPRESENTATIVO	Semana 21 18-24/05 2020	Semana 22 25-31/05 2020	Variación €
Cebada Pienso	Albacete	154,60	151,40	-3,20
	Ávila	160,00	156,00	-4,00
	Burgos	151,00	150,00	-1,00
	Cádiz	160,00	153,00	-7,00
	Ciudad Real	159,00	155,80	-3,20
	Córdoba	165,00	148,00	-17,00
	La Coruña	170,00	170,00	0,00
	Cuenca	155,00	152,00	-3,00
	Guadalajara	152,00	150,40	-1,60
	Huesca	159,00	157,00	-2,00
	León	167,00	164,00	-3,00
	Lérida	166,00	157,00	-9,00
	Murcia	158,00	157,00	-1,00
	Palencia	160,00	158,00	-2,00
	Salamanca	163,00	160,00	-3,00
	Segovia	153,00	153,00	0,00
	Soria	160,00	155,00	-5,00
	Teruel	159,00	157,00	-2,00
	Toledo	158,20	154,40	-3,80
	Valladolid	159,00	157,00	-2,00
Zamora	162,00	159,00	-3,00	
Zaragoza	159,00	157,00	-2,00	
Burgos	166,20	165,60	-0,60	
Cebada Malta	Ciudad Real	176,10	173,70	-2,40
	Guadalajara	165,60	164,80	-0,80
	Madrid	182,00	182,00	0,00
	Navarra	168,00	162,00	-6,00
	Palencia	166,00	163,80	-2,20
	Salamanca	173,00	171,00	-2,00
	Segovia	171,00	171,00	0,00
	Soria	174,00	172,00	-2,00
	Teruel	178,00	177,00	-1,00
	Toledo	178,00	176,00	-2,00
	Valladolid	168,60	167,20	-1,40
	Zamora	177,00	175,00	-2,00
	Zaragoza	178,00	177,00	-1,00
	Valladolid	172,40	168,60	-3,80
	Zamora	178,00	177,00	-1,00
Zaragoza	180,00	178,00	-2,00	

2.1.3. Precios Medios en Mercados Representativos: Maíz y Arroz

Precios en Euro/Tonelada

REGLAMENTO (UE) 2017/1185 DE LA COMISION. Artículo 11, Anexo I. 1. Cereales y 2 Arroz

Maíz grano, precios de comercio al por mayor. Mercancía nacional y/o importada, sobre vehículo

Arroz cáscara y arroz blanco, precios salida almacén agricultor

PRODUCTO	MERCADO REPRESENTATIVO	Semana 21 18-24/05 2020	Semana 22 25-31/05 2020	Variación €
Maíz Grano	Albacete	179,00	177,20	-1,80
	Badajoz	185,00	182,00	-3,00
	Cáceres	185,00	182,00	-3,00
	Ciudad Real	184,60	182,80	-1,80
	Córdoba	180,00	179,00	-1,00
	La Coruña	180,00	180,00	0,00
	Gerona	181,00	180,00	-1,00
	Huesca	178,00	177,00	-1,00
	León	172,80	172,00	-0,80
	Lérida	175,00	174,00	-1,00
	Madrid	180,00	180,00	0,00
	Navarra	180,00	178,00	-2,00
	Pontevedra	180,00	180,00	0,00
	Salamanca	180,00	180,00	0,00
	Sevilla	184,00	183,00	-1,00
	Toledo	178,60	177,60	-1,00
	Valladolid	172,00	176,00	4,00
Zamora	171,00	170,00	-1,00	
Zaragoza	179,00	179,00	0,00	
Arroz cáscara (Indica)	Badajoz	318,25	316,25	-2,00
	Sevilla	358,88	354,72	-4,15
Arroz cáscara (Japónica)	Sevilla	353,88	359,32	5,44
	Tarragona	300,00	300,00	0,00
	Valencia	355,00	362,50	7,50
Arroz blanco (Indica)	Badajoz	471,15	471,15	0,00
	Sevilla	490,00	490,00	0,00
	Valencia	595,00	595,00	0,00
Arroz blanco (Japónica)	Sevilla	426,22	500,00	73,78
	Tarragona	640,00	640,00	0,00
	Valencia	640,00	640,00	0,00
Arroz blanco vaporizado	Badajoz	656,50	656,50	0,00
	Sevilla	612,00	612,00	0,00
	Valencia	615,00	615,00	0,00
Arroz partido	Sevilla	307,00	307,00	0,00
	Valencia	320,00	320,00	0,00

2.2. PRECIOS EN MERCADOS REPRESENTATIVOS DE VINOS

R. EJECUCIÓN (UE) 2017/1185 DE LA COMISION. Artículo 11, Anexo II. 3.

En €/hectólitro, salida bodega, a granel, pago al contado sin I. V. A.

PRODUCTO	MERCADO REPRESENTATIVO	Semana 21 18-24/05 2020	Semana 22 25-31/05 2020	Variación €
Vino Blanco sin DOP/IPG	Albacete	35,20	37,63	2,43
	Badajoz	28,76	27,28	-1,48
	Ciudad Real	28,27	26,91	-1,36
	Cuenca	36,85	36,35	-0,50
	Toledo	32,46	31,05	-1,41
Vino Tinto sin DOP / IPG	Precio de vino tinto referido al producto de 12 puntos de color			
	Albacete	38,66	40,90	2,24
	Ciudad Real	39,20	37,69	-1,51
	Cuenca	47,48	46,69	-0,79
	Badajoz	55,72	55,72	0,00
	Murcia	52,20	51,98	-0,22
	Toledo	38,79	37,05	-1,74
	Valencia	40,72	38,31	-2,41
PRODUCTO ZONA DOP / IPG	Euros / Hectólitro			Variación €
		Septiembre	Octubre	
VINO BLANCO con DOP/IGP	RUEDA	150,99	150,99	0,00
VINO TINTO con DOP/IGP	RIOJA	133,26	133,26	0,00

2.3. PRECIOS EN MERCADOS REPRESENTATIVOS DE ACEITES

Aceites. Precios sobre almazara, en €/100 kg, sin I.V.A. Rgto. 2017/1185. Art.11. Anexo I.3.
Semilla de girasol. Precios en centros de demanda, en €/100 kg, sin I.V.A. Rgto 2017/1185. Art. 8

PRODUCTO Y ESPECIFICACIONES	MERCADO REPRESENTATIVO	Semana 21 18-24/05 2020	Semana 22 25-31/05 2020	Variación €
ACEITE DE OLIVA VIRGEN EXTRA Menos de 0,8º	Badajoz	227,00	206,00	-21,00
	Ciudad Real	210,00	209,00	-1,00
	Córdoba	204,50	207,00	2,50
	Granada	207,00	187,00	-20,00
	Jaén	200,13	196,62	-3,51
	Málaga	206,00	206,00	0,00
	Sevilla	213,18	213,50	0,32
	Tarragona	220,00	217,50	-2,50
	Toledo	215,20	214,20	-1,00
ACEITE DE OLIVA VIRGEN De 0,8º a 2º	Badajoz	175,00	175,00	0,00
	Córdoba	173,00	168,50	-4,50
	Granada	180,00	170,00	-10,00
	Jaén	173,63	168,29	-5,35
	Sevilla	183,00	173,00	-10,00
	Cádiz	195,00	195,00	0,00
	Tarragona	180,00	180,00	0,00
	Toledo	184,20	183,00	-1,20
ACEITE DE OLIVA LAMPANTE Más de 2º	Córdoba	164,50	161,00	-3,50
	Granada	166,25	161,25	-5,00
	Jaén	164,02	159,74	-4,28
	Málaga	168,00	164,00	-4,00
	Sevilla	170,00	170,00	0,00
	Tarragona	152,50	152,50	0,00
	Badajoz	162,50	162,50	0,00
ACEITE DE OLIVA REFINADO	Córdoba	169,00	168,00	-1,00
	Jaén	166,61	166,12	-0,49
	Sevilla	166,12	165,62	-0,50
	Tarragona	170,00	167,50	-2,50
ACEITE DE ORUJO CRUDO	Córdoba	63,50	63,50	0,00
	Jaén	62,98	62,83	-0,15
	Tarragona	70,00	70,00	0,00
ACEITE DE ORUJO REFINADO	Córdoba	96,00	95,50	-0,50
	Jaén	95,90	95,73	-0,17
	Tarragona	99,00	99,00	0,00
ACEITE DE GIRASOL REFINADO	Córdoba	77,72	77,72	0,00
	Sevilla	77,00	76,48	-0,53
	Tarragona	78,00	78,00	0,00
PIPA DE GIRASOL (9 - 2 - 44)	Sur	355,56	359,52	3,96
	Centro	294,73	294,73	0,00
	Norte	316,97	316,97	0,00

3. PRECIOS DE PRODUCCIÓN DE FRUTAS Y HORTALIZAS EN EL MERCADO INTERIOR

3.1. PRECIOS DE PRODUCCIÓN EN EL MERCADO INTERIOR FRUTAS

3.1.1. Precios de Producción de Frutas en el Mercado Interior:

Precios diarios y Precios Medios Ponderados Semanales en mercados representativos provinciales.

Precios a la salida del centro de acondicionamiento de productos seleccionados, embalados y, en su caso, en palés (€/100 kg peso neto)

CÍTRICOS

PRODUCTO	MERCADO	VARIEDAD O TIPO	CAT.	CALIBRE	DIA/MES							PMPS
					25/5	26/5	27/5	28/5	29/5	30/5	31/5	
LIMÓN	Alicante	Verna	I	3-4	141,95	139,96	141,95	139,97	141,94	--	--	141,16
	Málaga	Verna	I	3-4	159,00	160,00	160,00	158,00	159,00	--	--	159,20
	Murcia	Verna	I	3-4	150,00	152,00	151,00	153,00	150,00	--	--	151,20
MANDARINA	Valencia	Nadorcott	I	1-2	149,40	158,16	146,90	152,28	159,21	145,26	--	154,08
NARANJA	Castellón	Barberina	I	3-6	108,22	108,22	108,22	108,22	108,22	--	--	108,22
	Valencia	Navel Powel	I	3-6	91,98	91,03	91,68	91,13	91,13	--	101,67	93,14
	Castellón	Valencia Late	I	3-6	103,95	106,67	101,21	102,25	100,33	102,35	--	102,99
	Valencia	Valencia Late	I	3-6	87,06	87,90	86,68	88,57	94,90	--	90,64	92,55
	Valencia	Valencia Midnight	I	3-6	97,76	99,78	97,39	98,36	99,30	103,44	106,92	99,18

FRUTAS DE PEPITA

PRODUCTO	MERCADO	VARIEDAD O TIPO	CAT.	CALIBRE mm	DIA/MES							PMPS
					25/5	26/5	27/5	28/5	29/5	30/5	31/5	
MANZANA	Gerona	Fuji	I	70-80	117,44	113,58	114,80	117,55	116,27	--	--	115,85
	Lérida	Fuji	I	70-80	103,42	--	103,70	102,26	103,82	--	--	103,32
	Gerona	Golden Delicious	I	70-80	92,56	97,26	100,88	103,70	103,72	83,89	--	97,88
	Lérida	Golden Delicious	I	70-80	65,58	66,85	63,26	61,99	63,29	--	--	64,22
	Zaragoza	Golden Delicious	I	70-80	74,40	76,90	71,99	67,21	75,33	--	--	72,47
	Gerona	Granny Smith	I	70-80	90,55	103,31	97,31	96,46	91,71	86,00	--	94,18
	Lérida	Granny Smith	I	70-80	52,50	52,50	52,50	52,50	52,50	--	--	52,50
	Lérida	Red Chief	I	70-80	56,50	56,50	56,50	56,50	56,50	--	--	56,50
	Gerona	Red Delicious	I	70-80	91,52	98,80	98,03	100,30	103,67	77,00	--	96,74
PERA	Zaragoza	Reineta	I	70-80	69,54	64,67	69,82	83,69	80,65	--	--	79,36
	Lérida	Conferencia	I	60-65+	98,88	99,35	99,28	99,00	99,33	--	--	99,17
	Zaragoza	Conferencia	I	60-65+	85,34	86,04	86,58	89,67	90,13	--	--	87,17

FRUTAS DE HUESO

PRODUCTO	MERCADO	VARIEDAD O TIPO	CAT.	CALIBRE	DIA/MES							PMPS
					25/5	26/5	27/5	28/5	29/5	30/5	31/5	
AGUACATE	Granada	Hass	-	-	285,00	285,00	285,00	285,00	285,00	285,00	--	285,00
ALBARICOQUE	Murcia	Todos los tipos y variedades	-	45-50 mm	105,00	110,00	105,00	125,00	115,00	--	--	111,53
	Valencia	Todos los tipos y variedades	-	45-50 mm	108,01	108,01	108,01	108,01	108,01	--	--	108,01
CEREZA	Cáceres	Todas las variedades dulces	-	22 y más	400,00	400,00	400,00	400,00	400,00	--	--	400,00
	Murcia	Todas las variedades dulces	-	22 y más	480,00	500,00	500,00	450,00	420,00	--	--	463,00
	Tarragona	Todas las variedades dulces	-	22 y más	300,00	300,00	300,00	300,00	300,00	--	--	300,00
	Zaragoza	Todas las variedades dulces	-	22 y más	280,07	205,88	279,08	357,70	358,86	--	--	301,58
CIRUELA	Sevilla	Todos los tipos y variedades	I	35 mm o superior	116,00	116,00	116,00	116,00	116,00	--	--	116,00
MELOCOTÓN	Lérida	Pulpa amarilla	I	A/B	--	125,17	102,30	116,39	--	--	--	114,36
	Murcia	Rojo	I	A/B	138,89	116,62	116,43	128,28	110,29	--	--	122,36
NECTARINA	Lérida	Pulpa amarilla	I	A/B	--	144,50	157,65	--	144,61	--	--	147,41
	Murcia	Pulpa amarilla	I	A/B	170,00	175,00	180,00	180,00	190,00	--	--	181,85
PARAGUAYA	Murcia	--	-	A/B	155,00	165,00	165,00	150,00	155,00	--	--	158,15

3.1.2. Precios de Producción de Frutas en el Mercado Interior: Precios Medios Ponderados Semanales Nacionales

Referencia: Reglamento Delegado (UE) 2017/891 de la Comisión, de 13 de marzo (DOUE de 25 de mayo). Art. 55 y Anexo VI
Precios a la salida del centro de acondicionamiento de productos seleccionados, embalados y, en su caso, en palés (€/100kg peso neto)

CÍTRICOS

PRODUCTO	MERCADO	VARIEDAD O TIPO	CAT.	CALIBRE	PRECIO MEDIO PONDERADO SEMANAL NACIONAL Semana 22 - 2020: 25/05 - 31/05
LIMÓN	ESPAÑA	Todas las variedades	I	3/4	149,99
MANDARINA	ESPAÑA	Todas las variedades	I	1-2	154,08
NARANJA	ESPAÑA	Valencia Late	I	3-6	94,27

FRUTAS DE PEPITA

PRODUCTO	MERCADO	VARIEDAD O TIPO	CAT.	CALIBRE mm	PRECIO MEDIO PONDERADO SEMANAL NACIONAL Semana 22 - 2020: 25/05 - 31/05
MANZANA	ESPAÑA	Fuji	I	70-80	114,78
	ESPAÑA	Golden delicious	I	70/80	74,04
	ESPAÑA	Granny Smith	I	70/80	75,77
	ESPAÑA	Red Delicious y demás Var. Rojas	I	70/80	80,77
PERA	ESPAÑA	Conferencia	I	60/65+	88,98

FRUTAS DE HUESO

PRODUCTO	MERCADO	VARIEDAD O TIPO	CAT.	CALIBRE	PRECIO MEDIO PONDERADO SEMANAL NACIONAL Semana 22 - 2020: 25/05 - 31/05
AGUACATE	ESPAÑA	Hass	-	-	285,00
ALBARICOQUE	ESPAÑA	Todos los tipos y variedades	-	45-50 mm	110,99
CEREZA	ESPAÑA	Todas las variedades dulces	-	22 y más	362,00
CIRUELA	ESPAÑA	Todos los tipos y variedades	-	35 mm o superior	116,00
MELOCOTÓN	ESPAÑA	Pulpa amarilla	I	A/B	122,20
NECTARINA	ESPAÑA	Pulpa amarilla	I	A/B	181,18

3.2. PRECIOS DE PRODUCCIÓN EN EL MERCADO INTERIOR: PRODUCTOS HORTÍCOLAS

3.2.1. Precios de Producción de Hortícolas en el Mercado Interior: Precios diarios y Precios Medios Ponderados Semanales en mercados representativos provinciales.

Precios a la salida del centro de acondicionamiento de productos seleccionados, embalados y, en su caso, en palés (€/100 kg peso neto)

HORTALIZAS

PRODUCTO	MERCADO	VARIEDAD O TIPO	CAT.	CALIBRE	DIA/MES							PMPs
					25/5	26/5	27/5	28/5	29/5	30/5	31/5	
AJO	Cuenca	Blanco	-	50-60 mm	180,00	180,00	180,00	180,00	180,00	--	--	180,00
	Córdoba	Morado	-	50-80 mm	285,00	285,00	285,00	285,00	285,00	--	--	285,00
	Cuenca	Morado	-	50-80 mm	249,00	249,00	249,00	249,00	249,00	--	--	249,00
	Córdoba	Primavera	-	50-60 mm	269,82	269,82	269,82	269,82	269,82	--	--	269,82
	Cuenca	Primavera	-	50-60 mm	160,00	160,00	160,00	160,00	160,00	--	--	160,00
ALCACHOFA	Granada	--	-	-	100,00	100,00	100,00	100,00	100,00	100,00	100,00	100,00
APIO	Murcia	Verde	-	-	50,00	49,00	48,00	48,00	49,00	--	--	48,52
BERENJENA	Almería	Todos los tipos y variedades	-	-	27,37	32,00	38,48	23,00	18,74	--	--	28,61
	Málaga	Todos los tipos y variedades	-	-	50,00	50,00	50,00	50,00	50,00	--	--	50,00
BRÓCOLI	Murcia	--	-	-	180,00	175,00	185,00	190,00	200,00	--	--	186,23
CALABACÍN	Almería	Todas las variedades	-	14-21 g	33,50	27,00	34,00	32,00	35,50	--	--	33,21
	Málaga	Todas las variedades	-	14-21 g	68,00	68,00	68,00	68,00	68,00	--	--	68,00
CEBOLLA	Murcia	Babosa	-	-	18,00	18,00	18,00	18,00	17,00	--	--	17,86
	Albacete	Todos los tipos y variedades	-	-	15,20	15,20	15,20	15,20	15,20	--	--	15,20
CHAMPIÑÓN	Albacete	Cerrado	-	30-65 mm	160,00	160,00	160,00	160,00	160,00	--	--	160,00
	Cuenca	Cerrado	-	30-65 mm	169,51	169,51	169,51	169,51	169,51	--	--	169,51
	La Rioja	Cerrado	-	30-65 mm	239,66	239,65	239,63	239,64	239,64	--	--	239,64
	Navarra	Cerrado	-	30-65 mm	265,00	265,00	265,00	265,00	265,00	--	--	265,00
COLIFLOR	Granada	Todos los tipos y variedades	-	-	118,00	118,00	118,00	118,00	118,00	--	--	118,00
	La Rioja	Todos los tipos y variedades	-	-	94,74	94,74	94,74	94,74	94,74	--	--	94,74
	Tarragona	Todos los tipos y variedades	-	-	131,25	131,25	131,25	131,25	131,25	--	--	131,25
COL-REPOLLO	Málaga	Hoja lisa	-	-	24,00	24,00	24,00	24,00	24,00	--	--	24,00
	Tarragona	Todos los tipos y variedades	-	-	80,00	80,00	80,00	80,00	80,00	--	--	80,00
ESPARRAGO	Granada	Morado	-	-	400,00	400,00	400,00	400,00	400,00	400,00	400,00	400,00
	Guadalajara	Todos los tipos y variedades	-	-	217,67	217,67	217,67	217,67	217,67	--	--	217,67
	Navarra	Todos los tipos y variedades	-	-	280,00	280,00	280,00	280,00	280,00	--	--	280,00
	Granada	verde	-	10-16+	367,91	367,73	375,36	375,50	381,11	382,77	350,00	373,13
FRESA	Huelva	Todas las variedades	-	-	141,00	141,00	141,00	141,00	141,00	--	--	141,00
JUDÍA VERDE	Almería	Plana	-	-	189,60	217,00	193,80	212,33	182,20	--	--	194,97
	Granada	Plana	-	-	201,00	192,00	177,00	208,00	187,00	208,00	--	194,57
	Málaga	Plana	-	-	250,00	250,00	250,00	250,00	250,00	--	--	250,00
	Granada	Tubular	-	-	293,00	117,00	285,00	--	--	--	--	222,38
LECHUGA	Murcia	Baby	I	-	95,00	95,00	98,00	99,00	99,00	--	--	97,38
	Murcia	Iceberg	I	400g y +	78,00	78,00	80,00	75,00	74,00	--	--	76,42
	Murcia	Romana	I	600g y +	75,00	75,00	76,00	77,00	78,00	--	--	76,22
MELÓN	Almería	Piel de Sapo	-	-	67,00	--	70,00	--	86,00	--	--	72,99
PEPINO	Almería	De Almería	-	350-500 g	21,22	21,83	22,90	20,00	17,32	16,82	--	19,63
	Granada	De Almería	-	350-500 g	52,00	52,00	52,00	55,00	48,00	64,00	--	54,19
	Murcia	Español	-	-	90,00	95,00	90,00	92,00	90,00	--	--	91,08
	Almería	Morico	-	-	45,00	--	35,00	--	24,00	--	--	37,72
PIMIENTO	Granada	Cuadrado Color	I	70 mm y +	--	226,00	--	196,00	--	--	--	196,60
	Murcia	Cuadrado Color	I	70 mm y +	100,55	94,42	94,08	97,78	99,55	--	--	97,30
	Almería	Cuadrado Verde	I	70 mm y +	--	62,86	55,71	40,00	54,29	--	--	53,21
	Murcia	Cuadrado Verde	I	70 mm y +	113,52	103,24	108,96	110,81	109,70	--	--	109,50
	Almería	Italiano Verde	I	40 mm y +	45,71	--	--	--	60,00	--	--	54,74
	Málaga	Italiano	I	40 mm y +	90,00	90,00	90,00	90,00	90,00	--	--	90,00
	Granada	Sweet Bite	I	-	161,00	161,00	161,00	161,00	161,00	161,00	--	161,00
PUERRO	Cádiz	Todos los tipos y variedades	-	-	87,50	87,50	87,50	87,50	87,50	--	--	87,50
	Tarragona	Todos los tipos y variedades	-	-	97,50	97,50	97,50	97,50	97,50	--	--	97,50
SANDÍA	Almería	Sin semillas	-	-	79,29	--	80,97	--	74,12	--	--	78,26
SETAS CULTIVADAS	La Rioja	Pleurotus ostreatus	-	-	259,09	259,13	259,18	259,13	259,13	--	--	259,13
TOMATE	Almería	Cereza	I	-	--	51,00	27,00	37,00	24,00	25,00	--	31,97
	Granada	Cereza	I	-	153,00	151,00	151,00	147,00	151,00	148,00	--	150,81
	Murcia	Cereza	I	-	65,00	75,00	140,00	150,00	170,00	--	--	113,08
	Almería	Racimo	I	-	--	66,00	63,00	67,00	59,00	67,00	--	64,98
	Almería	Redondo	I	57-100mm	67,00	65,29	53,56	61,64	52,94	63,00	--	62,85
	Granada	Redondo	I	57-100mm	63,00	86,00	81,00	77,00	71,00	76,00	--	76,87
	Málaga	Redondo	I	57-100mm	76,00	76,00	76,00	76,00	76,00	--	--	76,00
Murcia	Redondo	I	57-100mm	70,00	70,00	72,00	72,00	75,00	--	--	71,98	
ZANAHORIA	Cádiz	Todos los tipos y variedades	-	-	41,30	41,30	41,30	41,30	41,30	--	--	41,30

3.2.2. Precios de Producción de Hortalizas en el Mercado Interior: Precios Medios Ponderados Semanales Nacionales

Referencia: Reglamento Delegado (UE) 2017/891 de la Comisión, de 13 de marzo (DOUE de 25 de mayo). Art. 55 y Anexo VI

Precios a la salida del centro de acondicionamiento de productos seleccionados, embalados y, en su caso, en palés (€/100kg peso neto)

HORTALIZAS

PRODUCTO	MERCADO	VARIEDAD O TIPO	CAT.	CALIBRE	PRECIO MEDIO PONDERADO SEMANAL NACIONAL Semana 22 - 2020: 25/05 - 31/05
AJO	ESPAÑA	Blanco	-	50-60 mm	180,00
	ESPAÑA	Morado	-	45-55 mm	276,00
	ESPAÑA	Primavera	-	50-60 mm	236,87
BERENJENA	ESPAÑA	Todos los tipos y variedades	-	40+/70+	31,14
CALABACÍN	ESPAÑA	Todas las variedades	-	14-21	34,72
CEBOLLA	ESPAÑA	Todos los tipos y variedades	-	-	19,42
CHAMPIÑÓN	ESPAÑA	Cerrado	-	Medio (30-65 mm)	208,72
COLIFLOR	ESPAÑA	Todos los tipos y variedades	-	16-20	116,84
ESPÁRRAGO	ESPAÑA	Todos los tipos y variedades	-	10-16+	355,45
FRESA	ESPAÑA	Todas las variedades	-	-	141,00
JUDÍA VERDE	ESPAÑA	Todos los tipos y variedades	-	-	204,13
LECHUGA	ESPAÑA	Todos los tipos y variedades	I	400 g o superior	76,31
MELÓN	ESPAÑA	Todos los tipos y variedades	-	-	72,99
PEPINO	ESPAÑA	Variedades lisas	-	350-500 g	28,65
PIMIENTO DULCE	ESPAÑA	Todos los tipos y variedades	I	40 mm o superior	103,43
PUERRO	ESPAÑA	Todos los tipos y variedades	-	-	91,66
SANDÍA	ESPAÑA	Todos los tipos y variedades	-	-	78,26
TOMATE	ESPAÑA	Cereza	I	-	70,63
	ESPAÑA	Racimo	I	-	64,98
	ESPAÑA	Redondo	I	57-100mm	67,66
ZANAHORIA	ESPAÑA	Todos los tipos y variedades	-	-	41,28

4. PRECIOS REPRESENTATIVOS DE PRODUCTOS GANADEROS

4.1. PRECIOS REPRESENTATIVOS DE PRODUCTOS GANADEROS: BOVINO

4.1.1. Precios Medios Nacionales de Canales de Bovino Pesado

PRECIO MEDIO NACIONAL (€/100kg Canal) DE CANALES DE BOVINO PESADO SEGÚN MODELO COMUNITARIO DE CLASIFICACIÓN R 2017/1182, R 2017/1184, RD 815/2018 (Euro/100kg canal)

CATEGORÍA	CLASE DE CONFORMACIÓN Y DE ESTADO DE ENGRASAMIENTO	Semana 21 18-24/05 2020	Semana 22 25-31/05 2020	Variación €
Categoría A: Canales de machos jóvenes sin castrar de más de un año y menos de dos	Muy buena y poco cubierta (U-2)	361,41	361,88	0,47
	Muy buena y cubierta (U-3)	358,16	352,71	-5,45
	Precio medio ponderado Categoría U	359,16	355,53	-3,63
	Buena y poco cubierta (R-2)	347,38	349,24	1,86
	Buena y cubierta (R-3)	348,43	348,56	0,13
	Precio medio ponderado Categoría R	348,13	348,75	0,62
	Menos buena y poco cubierta (O-2)	321,74	322,93	1,19
	Menos buena y cubierta (O-3)	327,27	314,92	-12,35
	Precio medio ponderado Categoría O	325,08	318,08	-7,00
Categoría D: Canales de hembras que hayan parido	Mediocre y poco cubierta (P-2)	172,48	182,39	9,91
	Mediocre y cubierta (P-3)	194,61	197,50	2,89
	Precio medio ponderado Categoría P	174,29	183,63	9,34
	Buena y cubierta (R-3)	231,04	226,24	-4,80
	Buena y grasa (R-4)	238,39	247,52	9,13
	Precio medio ponderado Categoría R	233,77	234,14	0,37
	Menos buena y poco cubierta (O-2)	198,58	204,35	5,77
	Menos buena y cubierta (O-3)	223,59	222,42	-1,17
Menos buena y grasa (O-4)	252,22	253,47	1,25	
	Precio medio ponderado Categoría O	219,32	220,85	1,53
Categoría E: Canales de otras hembras (de 12 meses o más)	Muy buena y poco cubierta (U-2)	367,63	364,94	-2,69
	Muy buena y cubierta (U-3)	364,82	363,06	-1,76
	Precio medio ponderado Categoría U	365,24	363,34	-1,90
	Buena y poco cubierta (R-2)	330,72	325,06	-5,66
	Buena y cubierta (R-3)	352,92	352,11	-0,81
	Buena y grasa (R-4)	358,74	361,65	2,91
	Precio medio ponderado Categoría R	351,62	350,65	-0,97
	Menos buena y poco cubierta (O-2)	271,35	281,44	10,09
Menos buena y cubierta (O-3)	296,88	295,43	-1,45	
Menos buena y grasa (O-4)	297,68	304,06	6,38	
	Precio medio ponderado Categoría O	293,12	293,54	0,42
Categoría Z: Canales de animales desde 8 a menos de 12 meses	Muy buena y poco cubierta (U-2)	373,04	375,98	2,94
	Muy buena y cubierta (U-3)	374,28	378,46	4,18
	Precio medio ponderado Categoría U	373,79	377,48	3,69
	Buena y poco cubierta (R-2)	366,80	364,46	-2,34
	Buena y cubierta (R-3)	367,02	365,22	-1,80
	Precio medio ponderado Categoría R	366,97	365,05	-1,92
	Menos buena y poco cubierta (O-2)	319,16	303,66	-15,50
	Menos buena y cubierta (O-3)	327,51	321,97	-5,54
	Precio medio ponderado Categoría O	323,43	313,02	-10,41

4.1.2. Precios Medios Nacionales del Bovino Vivo

R 2017/1182, R 2017/1184 (Euro/100 kg vivo)

BOVINO VIVO	Semana 21 18-24/05 2020	Semana 22 25-31/05 2020	Variación €
Machos hasta 480 Kg. vivo	213,09	211,96	-1,13
Machos de más de 480 kg. vivo	193,21	192,20	-1,01
Hembras que hayan parido	88,79	85,72	-3,07
Otras hembras de hasta 380 Kg. vivo	211,14	210,39	-0,75
Otras hembras de más de 380 Kg. vivo	201,15	199,72	-1,43

4.1.3. Precios Medios Nacionales de Otros Animales de la Especie Bovina

OTROS BOVINOS	Semana 21 18-24/05 2020	Semana 22 25-31/05 2020	Variación €
TERNEROS DE 8 DÍAS A 4 SEMANA (Euro/cabeza)			
Macho frisón	91,88	91,75	-0,13
Macho cruzado	216,57	203,54	-13,03
Hembra frisón	91,02	100,43	9,41
Hembra cruzado	139,73	126,20	-13,53
<i>Media ponderada nacional (Euro/Cabeza)</i>	142,14	135,51	-6,63
TERNEROS DE 6 HASTA 12 MESES (Euro/100kg vivo)			
Macho frisón (base 200 kg)	151,18	151,18	0,00
Macho cruzado (base 200 kg)	279,86	279,86	0,00
Hembra frisón (base 200 kg)	350,00	350,00	0,00
Hembra cruzado (base 200 kg)	193,98	193,98	0,00
<i>Media ponderada nacional (Euro/100kg vivo)</i>	242,29	242,29	0,00

4.2. PRECIOS REPRESENTATIVOS DE PRODUCTOS GANADEROS: OVINO

4.2.1. Precios Medios Nacionales de Canales de Ovino Frescas o Refrigeradas

R 2017/1182, R 2017/1184 (Euro/100 kg canal)

CORDEROS I Y II	Semana 21 18-24/05 2020	Semana 22 25-31/05 2020	Variación €
Corderos I (12 a 13 kg/canal)	531,65	547,31	15,66
Corderos II (13,1 a 16 kg/canal)	496,50	512,30	15,80
<i>Media ponderada</i>	514,08	529,81	15,73

PRECIOS MEDIOS DE CANALES DE OVINO FRESCAS O REFRIGERADAS EN LOS MERCADOS NACIONALES REPRESENTATIVOS PARA LA UE

MERCADO REPRESENTATIVO - Cordero 9-19 kg	Semana 21 18-24/05 2020	Semana 22 25-31/05 2020	Variación €
Barcelona	595,17	596,21	1,04
Madrid	602,99	602,99	0,00
Valencia	617,06	617,06	0,00
Albacete	500,16	544,56	44,40
Extremadura	519,64	543,67	24,03
Segovia	520,31	530,31	10,00
Toledo	488,52	505,41	16,89
Zaragoza	556,40	566,40	10,00
<i>Media ponderada</i>	526,82	544,61	17,79

4.3. PRECIOS REPRESENTATIVOS DE PRODUCTOS GANADEROS: PORCINO

4.3.1. Precios Medios de Canales de Porcino de Capa Blanca

CLASIFICACIÓN EUROP R 2017/1182, R 2017/1184 (Euro/100kg canal)

	Clase S (>60% contenido magro)			Clase E (60%-55% contenido magro)			Clase U (55%-50% contenido magro)		
	Semana 21 18-24/05 2020	Semana 22 25-31/05 2020	Variación €	Semana 21 18-24/05 2020	Semana 22 25-31/05 2020	Variación €	Semana 21 18-24/05 2020	Semana 22 25-31/05 2020	Variación €
PRECIO MEDIO NACIONAL	159,50	161,39	1,89	158,86	155,07	-3,79	156,79	153,62	-3,17

	Clase R (50%-45% contenido magro)			Clase O (45%-40% contenido magro)			Clase P (<40% contenido magro)		
	Semana 21 18-24/05 2020	Semana 22 25-31/05 2020	Variación €	Semana 21 18-24/05 2020	Semana 22 25-31/05 2020	Variación €	Semana 21 18-24/05 2020	Semana 22 25-31/05 2020	Variación €
PRECIO MEDIO NACIONAL	155,77	153,17	-2,60	153,42	148,83	-4,59	151,55	149,08	-2,47

4.3.2. Precios Medios en Mercados Representativos Provinciales de Porcino Cebado (*)

MERCADO REPRESENTATIVO	SELECTO (nivel menor de grasa)			NORMAL (nivel normal de grasa)			GRASO (nivel mayor de grasa)		
	Semana 21 18-24/05 2020	Semana 22 25-31/05 2020	Variación €	Semana 21 18-24/05 2020	Semana 22 25-31/05 2020	Variación €	Semana 21 18-24/05 2020	Semana 22 25-31/05 2020	Variación €
Barcelona	--	--	--	1,32	1,34	0,02	1,29	1,31	0,02
Huesca	1,30	1,32	0,02	1,28	1,30	0,02	1,26	1,28	0,02
Lleida	1,28	1,28	0,00	1,26	1,26	0,00	1,25	1,25	0,00
Murcia	1,32	1,32	0,00	1,31	1,31	0,00	1,30	1,30	0,00
Pontevedra	1,28	1,28	0,00	1,25	1,25	0,00	1,62	1,62	0,00
Salamanca	1,26	1,26	0,00	1,26	1,26	0,00	1,22	1,22	0,00
Segovia	1,26	1,28	0,02	1,26	1,28	0,02	1,31	1,32	0,01
Zaragoza	1,30	1,31	0,01	1,26	1,26	0,00	1,25	1,25	0,00

4.3.3. Precios Medios de Porcino Precoz, Lechones y Otras Calidades

(Euro/100kg vivo)

CERDAS DE DESVIEJE	Semana 21 18-24/05 2020	Semana 22 25-31/05 2020	Variación €
Cerdas de Desvieje	44,44	41,77	-2,67
CERDOS CEBADOS			
Categoría U	120,73	118,29	-2,44
LECHONES			
Lleida.Base 20kg de peso.	175,00	175,00	0,00
Segovia.Base 20kg de peso.	217,50	200,00	-17,50
Media nacional. Calidad Normal. Base 20 kg de	206,18	203,28	-2,90

4.3.4. Precios Medios de Porcino: Tronco Ibérico

TOSTONES	Semana 21 18-24/05 2020	Semana 22 25-31/05 2020	Variación €
De 5 a 9 kilos	171,43	183,67	12,24
De 9 a 12 kilos	235,71	244,29	8,58
LECHONES			
Lechón Ibérico Cruzado Base 23 kg	161,03	159,25	-1,78
MARRANOS			
Marranos Ibéricos de 35 a 60 kg	171,87	168,87	-3,00
PRIMALES			
Primales Ibéricos de 60 a 100 kg	-	-	-
CERDO CEBADO			
Cerdo Cebado (Intensivo)	128,33	127,74	-0,59
Cerdo Cebado de Campo (Extensivo)	134,96	134,21	-0,75
Cerdo Cebado de Bellota 100% Ibérico	-	-	-
DESVIEJE			
Reproductores de desvieje	52,17	52,17	0,00
REPRODUCTORES			
Reproductores >6 meses	204,50	201,25	-3,25
CASTRONAS			
Castronas	65,22	65,22	0,00

Denominaciones de acuerdo con la Norma de Calidad (RD 4/2014)

Para información sobre precios de productos agrícolas y ganaderos en otros Estados Miembros de la UE:

<https://ec.europa.eu/agriculture/>



MINISTERIO
DE AGRICULTURA, PESCA
Y ALIMENTACIÓN