

# PRECIOS COYUNTURALES



**SEMANA 27 – 2022**

**Del 4 al 10 de julio**



**SUBSECRETARÍA**

Subdirección General de Análisis, Coordinación y Estadística

[sgapc@mapa.es](mailto:sgapc@mapa.es)

<https://www.mapa.gob.es/es/estadistica/temas/>

Publicación elaborada por la  
Subsecretaría  
Subdirección General de Análisis, Coordinación y Estadística

**MINISTERIO  
DE AGRICULTURA, PESCA  
Y ALIMENTACIÓN**

© Ministerio de Agricultura, Pesca y Alimentación  
Secretaría General Técnica  
Centro de Publicaciones  
Catálogo de Publicaciones de la Administración General del Estado:  
<https://cpage.mpr.gob.es/>

N.I.P.O.: 003190900

Se permite la utilización, copia o reproducción de los datos de este Boletín siempre que se cite expresamente su procedencia.

---

# Índice:

---

	PÁGINA
<b>PRECIOS MEDIOS NACIONALES.....</b>	<b>4</b>
PRECIOS MEDIOS NACIONALES DE PRODUCTOS AGRÍCOLAS.....	4 - 6
PRECIOS MEDIOS NACIONALES DE PRODUCTOS GANADEROS.....	7 - 8
<b>PRECIOS EN MERCADOS REPRESENTATIVOS DE CEREALES, VINOS Y ACEITES.....</b>	<b>9</b>
PRECIOS MEDIOS EN MERCADOS REPRESENTATIVOS DE CEREALES.....	9 - 11
PRECIOS MEDIOS EN MERCADOS REPRESENTATIVOS DE VINOS.....	12
PRECIOS MEDIOS EN MERCADOS REPRESENTATIVOS DE ACEITES.....	13
<b>PRECIOS DE PRODUCCIÓN DE FRUTAS Y HORTALIZAS EN EL MERCADO INTERIOR.....</b>	<b>14</b>
PRECIOS DE PRODUCCIÓN EN EL MERCADO INTERIOR: FRUTAS.....	14
PRECIOS DE PRODUCCIÓN EN EL MERCADO INTERIOR: PRODUCTOS HORTÍCOLAS.....	16 - 17
<b>PRECIOS REPRESENTATIVOS DE PRODUCTOS GANADEROS.....</b>	<b>18</b>
PRECIOS REPRESENTATIVOS DE PRODUCTOS GANADEROS: BOVINO.....	18
PRECIOS REPRESENTATIVOS DE PRODUCTOS GANADEROS: OVINO.....	19
PRECIOS REPRESENTATIVOS DE PRODUCTOS GANADEROS: PORCINO.....	20 - 21



## 1. PRECIOS MEDIOS NACIONALES

### 1.1. PRECIOS MEDIOS NACIONALES DE PRODUCTOS AGRÍCOLAS

1.1.1. Precios Medios Nacionales de Cereales, Arroz, Oleaginosas, Tortas, Proteicos, Vinos y Aceites.					
PRODUCTOS AGRÍCOLAS (especificaciones)		Semana 26 27/06-03/07 2022	Semana 27 04-10/07 2022	Variación semanal euros	Variación semanal %
<b>CEREALES</b>					
(1)	Trigo blando panificable (€/t)	376,33	363,02	-13,31	-3,54
(1)	Trigo duro (€/t)	534,40	531,46	-2,94	-0,55
(1)	Cebada pienso (€/t)	349,46	334,26	-15,20	-4,35
(1)	Cebada malta (€/t)	356,97	341,91	-15,06	-4,22
(1)	Maíz grano (€/t)	374,27	365,22	-9,05	-2,42
<b>ARROZ</b>					
(2)	Arroz cáscara japónica (€/t)	414,89	414,89	0,00	0,00
(2)	Arroz cáscara índica (€/t)	405,79	405,79	0,00	0,00
(3)	Arroz blanco japónica (€/t)	755,77	755,77	0,00	0,00
(3)	Arroz blanco índica (€/t)	635,93	635,93	0,00	0,00
(3)	Arroz blanco vaporizado (€/t)	698,02	698,02	0,00	0,00
(3)	Arroz partido (€/t)	399,28	399,28	0,00	0,00
<b>SEMILLAS OLEAGINOSAS</b>					
(4)	Pipa de girasol convencional (€/t)	602,23	600,77	-1,46	-0,24
(4)	Pipa de girasol alto oleico (€/t)	610,12	608,02	-2,10	-0,34
(4)	Colza (€/t)	649,01	598,68	-50,33	-7,76
<b>TORTAS DE GIRASOL Y SOJA</b>					
(9)	Torta de girasol. 34%-36% proteína (€/t)	326,55	325,35	-1,20	-0,37
(9)	Torta de soja. 44%-47% proteína (€/t)	527,84	537,88	10,04	1,90
<b>PROTEICOS</b>					
(10)	Alfalfa. Balas 1ª Cat. 16,5%-18% proteína (€/t)	314,05	310,24	-3,81	-1,21
(10)	Alfalfa. Pellets estándar. 14%-16% proteína (€/t)	275,05	269,03	-6,02	-2,19
(4)	Guisantes secos (€/t)	400,28	399,68	-0,60	-0,15
(2)	Lentejas (€/t)	731,82	732,80	0,98	0,13
(2)	Habas secas (€/t)	440,03	427,67	-12,36	-2,81
(2)	Garbanzos (€/t)	700,99	701,21	0,22	0,03
<b>VINOS</b>					
(5)	Vino blanco sin DOP/IGP (€/hectolitro)	35,89	36,17	0,28	0,78
(5)	Vino tinto sin DOP/IGP, 12 p. color (€/hectolitro)	43,15	42,86	-0,29	-0,67
<b>ACEITE DE OLIVA Y ORUJO</b>					
(6)	Aceite de oliva virgen extra < 0,8º (€/100 kg)	341,79	348,73	6,94	2,03
(6)	Aceite de oliva virgen, de 0,8º a 2º (€/100 kg)	330,27	339,81	9,54	2,89
(6)	Aceite de oliva lampante > 2º (€/100 kg)	325,12	332,33	7,21	2,22
(7)	Aceite de oliva refinado (€/100 kg)	335,87	345,34	9,47	2,82
(8)	Aceite de orujo de oliva crudo (€/100 kg)	179,20	177,66	-1,54	-0,86
(7)	Aceite de orujo de oliva refinado (€/100 kg)	277,14	275,79	-1,35	-0,49
<b>ACEITE DE GIRASOL</b>					
(7)	Aceite de girasol refinado convencional (€/100 kg)	232,11	230,94	-1,17	-0,50
(7)	Aceite de girasol refinado alto oleico (€/100 kg)	258,57	254,38	-4,19	-1,62
<b>ACEITE DE SOJA</b>					
(7)	Aceite refinado de soja (€/100 kg)	182,73	182,30	-0,43	-0,24

#### Posición comercial:

- (1) Salida de almacén cargado o entregado al transformador después de intermediario; (2) Granel sobre almacén agricultor/cooperativa  
(3) Salida granel industria; (4) Almacén comprador mayorista; (5) Salida bodega; (6) Salida almazara; (7) Salida industria refinadora  
(8) Salida industria extractora; (9) Salida industria molturadora; (10) Salida industria deshidratadora; (11) Entrada a entamadora

## COMENTARIOS DE MERCADO

- **CEREALES** (▼): Bajada moderada en los precios, correspondiendo a la cebada las más pronunciadas: *cebada pienso* (-4,45%) y *cebada malta* (-4,22%).
- **ARROZ** (=): Repetición de cotizaciones en todos los tipos en seguimiento.
- **SEMILLAS OLEAGINOSAS** (=▼): Esta semana, pese a no registrarse variaciones provinciales demasiado significativas, desciende el valor medio de la colza (-7,76%) debido, fundamentalmente, a la actualización de las ponderaciones para este producto efectuada con motivo del comienzo de su campaña. Ligeras bajadas en la *pipa de girasol convencional* (-0,24%) y en la *pipa de girasol alto oleico* (-0,34%).
- **TORTAS DE GIRASOL Y SOJA** (▼▲): Bajada muy leve en la *torta de girasol* (-0,37%), mientras que la *torta de soja*, se aprecia en un 1,90%.
- **PROTEICOS** (▼▲): Movimientos de escasa relevancia en los proteicos, predominando las bajadas, siendo las más destacadas las correspondientes a las *habas secas* (-2,81%), y a los dos tipos de *alfalfa*: *pellets estándar. 14%-16% proteína* (-2,19%) y *balas 1ª Cat. 16,5%-18% proteína* (-1,21%).
- **VINOS** (▲▼): Sube el precio del *vino blanco* (0,78%), mientras que, por el contrario, baja el del *vino tinto* (-0,67%).
- **ACEITE DE OLIVA Y ORUJO** (▲▼): Ascensos generalizados en los precios de los aceites de oliva, registrándose los más destacados en el *aceite de oliva virgen, de 0,8º a 2º* (2,89%) y el *aceite de oliva refinado* (2,82%). Bajadas moderadas en los aceites de orujo de oliva: *crudo* (-0,86%) y *refinado* (-0,49%).
- **ACEITE DE GIRASOL** (▼): Una semana más, continua la tendencia descendente moderada en los precios medio de estos productos, bajando tanto el *aceite de girasol refinado alto oleico* (-1,62%) como el *refinado convencional* (-0,50%).
- **ACEITE DE SOJA** (▼): Ligerísima depreciación en el precio del *aceite de soja* (-0,24%).

1.1.2. Precios Medios Nacionales en Origen de Frutas y Hortalizas				
PRODUCTOS AGRÍCOLAS (especificaciones)	Semana 26 27/06-03/07 2022	Semana 27 04/07-10/07 2022	Variación semanal euros	Variación semanal %
<b>FRUTAS</b>				
(1) Limón (C/100 kg)	47,23	40,00	-7,23	-15,32%
(1) Naranja Grupo Blancas (C/100 kg)	8,42	6,34	-2,07	-24,62%
(1) Naranja Valencia Late (C/100 kg)*	8,11	6,19	-1,93	-23,75%
(1) Naranja Grupo Navel (C/100 kg)	6,90	5,90	-1,00	-14,49%
(1) Naranja Navel (C/100 kg)*	7,18	6,00	-1,18	-16,45%
(1) Manzana Fuji (C/100 kg)*	65,13	65,73	0,59	0,91%
(1) Manzana Golden (C/100 kg)*	41,43	39,96	-1,47	-3,55%
(1) Manzana Red Delicious y demás var. rojas (C/100 kg)*	57,56	57,76	0,20	0,35%
(1) Pera Blanquilla (C/100 kg)	75,00	75,00	0,00	0,00%
(1) Pera Conferencia (C/100 kg)	70,00	73,42	3,42	4,89%
(1) Albaricoque (C/100 kg)	111,34	107,86	-3,47	-3,12%
(1) Cereza (C/100 kg)	151,76	145,28	-6,48	-4,27%
(1) Ciruela (C/100 kg)	52,76	55,62	2,86	5,42%
(1) Melocotón Carne Amarilla (C/100 kg)*	81,71	78,61	-3,10	-3,80%
(1) Melocotón Carne Blanca (C/100 kg)*	64,55	68,35	3,79	5,88%
(1) Nectarina Carne Amarilla (C/100 kg)*	79,46	78,94	-0,52	-0,65%
(1) Nectarina Carne Blanca (C/100 kg)*	75,61	76,90	1,29	1,71%
(1) Aguacate (C/100 kg)	498,15	451,47	-46,68	-9,37%
(1) Higos y brevas (C/100 kg)	293,57	257,96	-35,61	-12,13%
(1) Plátano (C/100 kg)*	132,02	133,22	1,20	0,91%
(1) Uva de mesa sin semillas (C/100 kg)	85,00	85,00	0,00	0,00%
<b>HORTALIZAS</b>				
(1) Acelga (C/100kg)	61,55	66,24	4,69	7,63%
(1) Ajo (C/100kg)	98,22	109,07	10,85	11,04%
(1) Berenjena (C/100 kg)	62,21	58,19	-4,02	-6,46%
(1) Brócoli (C/100 kg)	33,60	33,50	-0,10	-0,30%
(1) Calabacín (C/100 kg)	28,37	34,72	6,35	22,36%
(1) Cebolla (C/100 kg)	30,19	27,13	-3,06	-10,15%
(1) Champiñón (C/100kg)	162,86	160,75	-2,11	-1,29%
(1) Col-repollo de hoja lisa (C/100 kg)	29,53	31,61	2,09	7,06%
(1) Judía verde tipo plana (C/100 kg)	202,68	270,68	68,00	33,55%
(1) Lechuga Romana (C/100 ud)	24,28	21,42	-2,86	-11,77%
(1) Melón Piel de Sapo (C/100 kg)	53,89	39,25	-14,65	-27,18%
(1) Pepino (C/100 kg)	118,84	97,25	-21,59	-18,16%
(1) Pimiento verde tipo italiano (C/100 kg)	93,85	88,73	-5,12	-5,45%
(1) Puerro (C/100 kg)	35,72	36,24	0,52	1,45%
(1) Sandía (C/100 kg)	26,76	25,50	-1,26	-4,71%
(1) Tomate cereza (C/100 kg)*	86,75	84,94	-1,81	-2,09%
(1) Tomate racimo (C/100 kg)*	57,57	65,95	8,38	14,56%
(1) Tomate redondo liso (C/100 kg)*	59,70	75,99	16,29	27,29%
(1) Zanahoria (C/100 kg)	26,38	23,81	-2,57	-9,73%
(1) Patata (C/100 kg)	32,82	37,22	4,40	13,41%

**Posición comercial:**

(1) Granel: En árbol, finca, almacén agricultor, alhóndiga, lonja, etc. En cítricos y uva de mesa, los precios se dan "en árbol" y "en cepa" respectivamente. Los precios del plátano, por las peculiaridades de su comercialización, son estimados a partir de las cotizaciones obtenidas y contrastadas por la organización de productores (OP), en la posición comercial "venta en verde al madurador".

\*Precios notificados a la Comisión Europea (art. 11 y anexo I.5.c del Reglamento de Ejecución (UE) 2017/1185).

**COMENTARIOS DE MERCADO**

- **CÍTRICOS (▼):** El fin de la campaña en Málaga provoca, en buena medida, esta semana, un descenso del precio medio en árbol del **limón** Verna (-15,32 %), al tiempo que siguen cayendo las ya mínimas cotizaciones medias de las **naranjas**, que se quedan, en este agónico, en cuanto a precios, final de temporada, especialmente en Andalucía, en torno a los 6 cent./kg en árbol: **Blancas** (-24,62 %) y **Grupo Navel** (-23,75 %).
- **FRUTA DE PEPITA (▲▼):** Movimientos, en general, ligeramente al alza, en los productos de este sector – registrándose la subida más significativa, de nuevo, para la **pera Conferencia** (4,89 %)– con la excepción de la **manzana Golden** (-3,55 %), que vuelve a ajustarse a la baja.
- **FRUTA DE HUESO (▼▲):** Precios bastante estables en este apartado, con predominio de descensos leves –ninguno inferior al -5 %– que contrastan con las subidas, por poco superiores al 5%, observadas en las cotizaciones medias en origen tanto del **melocotón de carne blanca** (5,88 %) como de la **ciruela** (5,42 %).
- **OTRAS FRUTAS (▼):** Descensos en **higos/brevas** (-12,13 %) a medida que avanza su temporada, así como en el **aguacate** (-9,37 %). Sin apenas movimientos en el **plátano** (-0,91 %), en mínimos de oferta y máximos de precios, ni en la **uva de mesa sin semillas**, que comienza su campaña en un nivel algo inferior al que lo hizo la pasada.
- **HORTALIZAS (▲▼):** Comienza julio con, de nuevo, incrementos notables en el precio medio de la **judía verde plana** (33,55 %) –cuya comercialización en origen, como se indicaba la semana anterior, se va desplazando hacia zonas con mayores cotizaciones–, además de los que se anotan para el **tomate redondo liso** (27,29 %) y el **calabacín** (22,36 %), en tesituras similares al anterior. Las bajadas más significativas esta semana corresponden al **melón Piel de Sapo** (-27,18 %) y al **pepino** (-18,16 %). Sigue al alza la **patata** (13,41%).

### 1.1.3. Precios Medios Nacionales de Productos Agrícolas: Gráficos

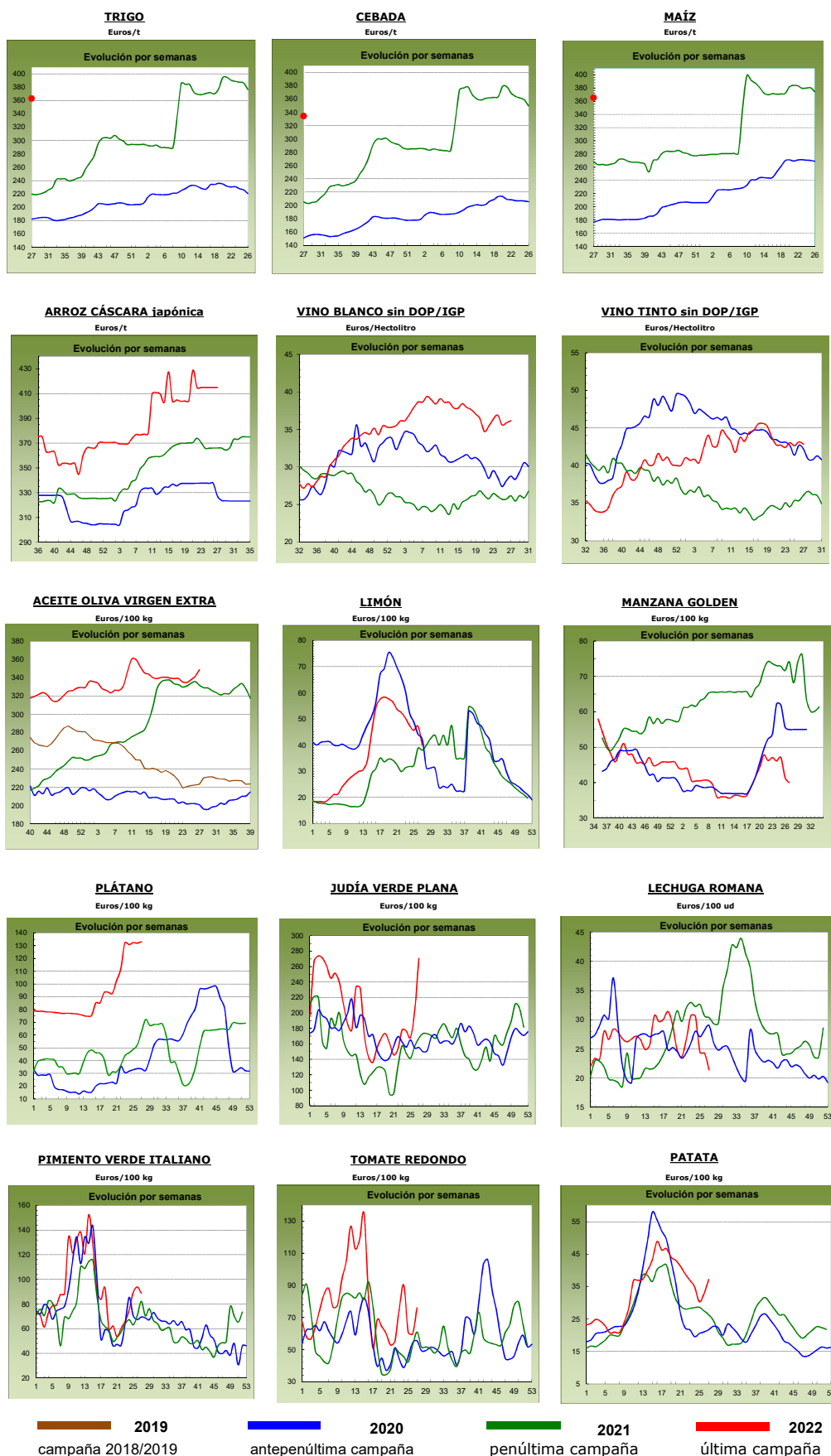

## 1.2. PRECIOS MEDIOS NACIONALES DE PRODUCTOS GANADEROS

1.2.1. Precios Medios Nacionales de Productos Ganaderos					
PRODUCTOS GANADEROS (especificaciones)		Semana 26 27/06-03/07 2022	Semana 27 04-10/07 2022	Variación semanal euros	Variación semanal %
<b>VACUNO</b>					
(1)	Ternera, 180-300 kilos (€/100 kg canal)	462,84	463,75	0,91	0,20
(1)	Machos de 12 a 24 meses (Clase R) (€/100 kg canal)	489,26	499,07	9,81	2,01
(1)	Animales de 8 a 12 meses (Clase R) (€/100 kg canal)	486,58	487,73	1,15	0,24
(1)	Bovino vivo, conjunto categorías (€/100 kg vivo)	249,33	249,66	0,33	0,13
<b>CORDERO</b>					
(1)	Corderos 9-19 kilos (€/100 kg canal)	719,68	719,40	-0,28	-0,04
(1)	Corderos 12-16 kilos (€/100 kg canal)	690,40	690,10	-0,30	-0,04
(1)	Corderos Ligeros (12-13 kilos) (€/100 kg canal)	697,20	696,49	-0,71	-0,10
(1)	Corderos Pesados (13-16 kilos) (€/100 kg canal)	683,59	683,71	0,12	0,02
<b>PORCINO</b>					
(1)	Porcino >60% magro (Clase S) (€/100 kg canal)	221,70	223,43	1,73	0,78
(1)	Porcino 60-55% magro (Clase E) (€/100 kg canal)	215,74	216,54	0,80	0,37
(1)	Porcino 55-50% magro (Clase U) (€/100 kg canal)	214,23	215,57	1,34	0,63
(1)	Porcino 50-45% magro (Clase R) (€/100 kg canal)	208,09	210,40	2,31	1,11
(1)	Lechon 20 kg (€/unidad)	43,45	44,45	1,00	2,30
<b>POLLO</b>					
(2)	Pollo, media de canales del 83% y 65% rdto. (€/100 kg canal)	217,90	217,90	0,00	0,00
(2)	Pollo P10 (83% rdto.) (€/100 kg canal)	186,96	186,96	0,00	0,00
(2)	Pollo P90 (65% rdto.) (€/100 kg canal)	220,37	220,37	0,00	0,00
<b>HUEVOS</b>					
(3)	Huevos Tipo Jaula, media Clase L y M (€/100 kg)	138,65	141,74	3,09	2,23
(3)	Huevos Tipo Jaula - Clase L (€/docena)	1,10	1,14	0,04	3,64
(3)	Huevos Tipo Jaula - Clase M (€/docena)	0,99	1,01	0,02	2,02
(3)	Huevos Tipo Suelo media Clase L y M (€/100 kg)	162,40	168,70	6,30	3,88
(3)	Huevos Tipo Suelo - Clase L (€/docena)	1,29	1,36	0,07	5,43
(3)	Huevos Tipo Suelo - Clase M (€/docena)	1,17	1,19	0,02	1,71
(3)	Huevos Tipo Campero, media Clase L y M (€/100 kg)	185,51	185,51	0,00	0,00
(3)	Huevos Tipo Campero- Mezcla Clase L y M (€/docena)	1,40	1,40	0,00	0,00
<b>CONEJO</b>					
(4)	Conejo1,8-2,2 kilo,vivo (€/100 kg)	220,51	220,54	0,03	0,01
<b>LECHE Y PRODUCTOS LÁCTEOS</b>					
(6)	Suero de leche en polvo (€/100 kg)	130,96	120,02	-10,94	-8,35
(6)	Mantequilla sin sal (formato 25 kg) (€/100 kg)	721,64	722,27	0,63	0,09
(5)	Leche cruda de vaca (€/100 kg). Fuente: INFOLAC	Precio mayo 2022: 41,84 €/100 kg			
<b>MIEL Y PRODUCTOS APÍCOLAS</b>					
(7)	Miel multifloral a granel (€/100 kg)	Precio mayo 2022: 354,13 €/100 kg			
(7)	Miel multifloral envasada (€/100 kg)	Precio mayo 2022: 561,40 €/100 kg			
(7)	Polen a granel (€/100 kg)	Precio mayo 2022: 802,89 €/100 kg			
(7)	Polen envasado (€/100 kg)	Precio mayo 2022: 1.137,76 €/100 kg			

**Posición comercial:**

(1) Entrada matadero; (2) Salida muelle matadero; (3) Salida muelle centro de embalaje; (4) Salida granja; (5) Precio pagado al ganadero; (6) Precio franco fábrica sin impuestos ni costes; (7) Venta a la industria o mayorista

**COMENTARIOS DE MERCADO**

• **VACUNO** (= ▲): Esta semana, los precios de las **canales de vacuno** muestran estabilidad en las canales de las terneras (0,20%) y en las de los animales 8-12 meses (0,24%) y subidas más significativas en las de los machos 12-24 meses (2,01%). Por su parte, las cotizaciones de los **animales vivos** registran leves subidas del 0,13%.

• **OVINO** (=): Sin apenas variación en las cotizaciones semanales de las **canales de cordero** (-0,04% de media en sus diferentes clasificaciones).

• **PORCINO** (▲): Subida media del 0,72% en las diferentes clasificaciones de **canales de porcino de capa blanca**. Una semana más, las cotizaciones de los **porcinos cebados** mantienen la tendencia ascendente de las últimas semanas (entre el 1,20% y el 2,80% según el mercado en el que se comercialice). Los precios de los **lechones base 20 kg** suben un 2,30%.

• **POLLOS** (=): Precios sin variación en las canales de pollo.

• **HUEVOS** (▲=): Precios al alza en los huevos tipo jaula y en los huevos tipo suelo. En los **huevos tipo jaula** las variaciones positivas fueron del 3,64% en la docena de la Clase L y del 2,02% en la de la Clase M; en los **huevos tipo suelo**, las subidas fueron del 5,43% en la docena de la Clase L y del 1,71% en la de la Clase M. En los **huevos tipo campero** se mantuvieron los precios anotados en la semana precedente.

• **CONEJO** (=): Sin apenas variación en el precio del **conejo vivo de granja** (0,01%).

• **PRODUCTOS LÁCTEOS**: Descenso del -8,35% en el precio semanal del **suero de leche en polvo** (▼). El precio de la **mantequilla sin sal** (=) registra una leve variación positiva del 0,09%. En el mes de mayo el precio de la **leche de vaca** (Fuente: INFOLAC) (▲) subió un 2,60% respecto al mes anterior.

## 1.2.2. Precios Medios Nacionales de Productos Ganaderos: Gráficos

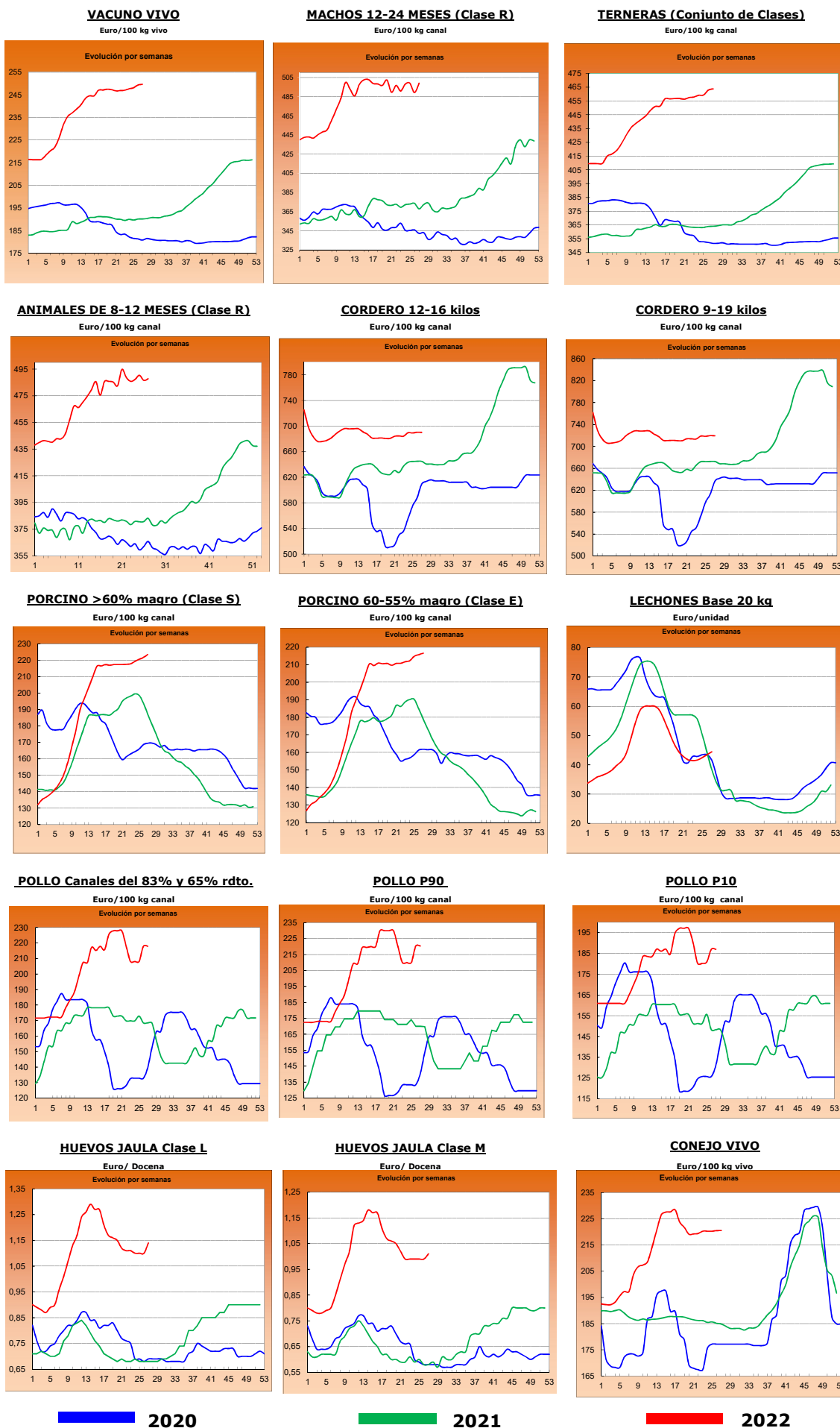



## 2.- PRECIOS EN MERCADOS REPRESENTATIVOS DE CEREALES, ALFALFA, ARROZ, VINOS, ACEITES Y SEMILLA DE GIRASOL

### 2.1. PRECIOS EN MERCADOS REPRESENTATIVOS DE CEREALES, ALFALFA Y ARROZ

#### 2.1.1. Precios Medios en Mercados Representativos: Trigo y Alfalfa

Precios en Euro/Tonelada

REGLAMENTO (UE) 2017/1185 DE LA COMISION. Artículo 11, Anexo I. 1. (trigo); Artículo 12 (a), Anexo II.2 (alfalfa)

TRIGO: Salida de almacén cargado o entregado al transformador después de intermediario. Mercancía nacional y/o importada.

ALFALFA: Salida industria deshidratadora

PRODUCTO	MERCADO REPRESENTATIVO	Semana 26 27/06-03/07 2022	Semana 27 04-10/07 2022	Variación €
<b>Trigo Blando Panificable</b>	Albacete	378,40	366,40	-12,00
	Ávila	372,00	365,00	-7,00
	Barcelona	390,00	385,00	-5,00
	Burgos	367,60	354,80	-12,80
	Ciudad Real	360,00	359,00	-1,00
	Cuenca	352,00	352,00	0,00
	Guadalajara	372,00	376,00	4,00
	Huesca	382,00	371,00	-11,00
	León	380,00	362,60	-17,40
	Lérida	378,00	360,00	-18,00
	Madrid	375,00	380,00	5,00
	Murcia	395,00	382,00	-13,00
	Navarra	380,00	365,00	-15,00
	Palencia	378,20	358,00	-20,20
	Pontevedra	390,00	385,00	-5,00
	Salamanca	377,40	370,00	-7,40
	Segovia	362,00	347,00	-15,00
	Sevilla	400,00	390,00	-10,00
	Soria	374,60	356,60	-18,00
	Tarragona	390,00	374,00	-16,00
Toledo	377,00	375,00	-2,00	
Valladolid	380,40	350,00	-30,40	
Zamora	379,00	369,40	-9,60	
Zaragoza	385,00	373,00	-12,00	
<b>Trigo Duro</b>	Cádiz	540,00	535,00	-5,00
	Córdoba	530,00	520,00	-10,00
	Sevilla	540,00	535,00	-5,00
	Toledo	476,00	480,00	4,00
	Zaragoza	525,00	535,00	10,00
<b>Alfalfa Balas</b>	Albacete	295,00	295,00	0,00
	Burgos	230,00	230,00	0,00
	Córdoba	209,00	208,00	-1,00
	Huesca	336,00	336,00	0,00
	León	240,00	240,00	0,00
	Lérida	330,00	307,50	-22,50
	Navarra	305,00	305,00	0,00
	Palencia	247,00	249,00	2,00
	Sevilla	217,00	216,32	-0,68
	Teruel	305,00	305,00	0,00
	Toledo	301,00	301,00	0,00
	Valladolid	236,00	236,00	0,00
	Zamora	250,00	250,00	0,00
Zaragoza	325,00	326,33	1,33	
<b>Alfalfa Pellets</b>	Albacete	285,00	285,00	0,00
	Burgos	275,00	275,00	0,00
	Córdoba	218,00	217,00	-1,00
	Huesca	300,50	300,50	0,00
	Lérida	290,00	262,50	-27,50
	Navarra	275,00	275,00	0,00
	Palencia	264,00	266,00	2,00
	Sevilla	206,00	205,74	-0,26
	Toledo	280,00	280,00	0,00
	Valladolid	252,00	252,00	0,00
	Zamora	300,00	300,00	0,00
	Zaragoza	258,33	260,00	1,67

### 2.1.2. Precios Medios en Mercados Representativos: Cebada

Precios en Euro/Tonelada

#### REGLAMENTO (UE) 2017/1185 DE LA COMISION. Artículo 11, Anexo I. 1.

Salida de almacén cargado o entregado al transformador después de intermediario. Mercancía nacional y/o importada.

PRODUCTO	MERCADO REPRESENTATIVO	Semana 26 27/06-03/07 2022	Semana 27 04-10/07 2022	Variación €
<b>Cebada Pienso</b>	Albacete	341,50	323,10	-18,40
	Ávila	360,00	352,00	-8,00
	Burgos	352,00	340,00	-12,00
	Cádiz	375,00	370,00	-5,00
	Ciudad Real	347,40	335,20	-12,20
	Córdoba	358,00	345,00	-13,00
	La Coruña	380,00	360,00	-20,00
	Cuenca	342,00	320,00	-22,00
	Granada	375,00	360,00	-15,00
	Guadalajara	342,00	342,00	0,00
	Huesca	349,00	340,00	-9,00
	León	360,00	345,00	-15,00
	Lérida	350,00	335,00	-15,00
	Murcia	355,00	333,00	-22,00
	Salamanca	362,00	357,00	-5,00
	Segovia	345,00	325,00	-20,00
	Soria	350,00	335,00	-15,00
	Teruel	355,00	338,00	-17,00
	Toledo	344,20	342,20	-2,00
	Valladolid	365,00	330,00	-35,00
Zamora	360,00	340,00	-20,00	
Zaragoza	355,00	338,00	-17,00	
<b>Cebada Malta</b>	Albacete	350,00	330,00	-20,00
	Burgos	355,00	341,30	-13,70
	Ciudad Real	354,40	343,80	-10,60
	Cuenca	350,00	330,00	-20,00
	Guadalajara	348,40	347,60	-0,80
	Huesca	358,00	349,00	-9,00
	Lérida	357,00	343,00	-14,00
	Madrid	353,00	352,00	-1,00
	Navarra	360,00	348,00	-12,00
	Palencia	362,60	338,00	-24,60
	Salamanca	367,20	360,40	-6,80
	Segovia	350,80	331,80	-19,00
	Soria	351,20	337,20	-14,00
	Teruel	363,00	355,00	-8,00
	Toledo	355,00	352,00	-3,00
	Valladolid	363,20	334,40	-28,80
Zamora	365,80	343,00	-22,80	
Zaragoza	363,00	345,00	-18,00	

### 2.1.3. Precios Medios en Mercados Representativos: Maíz y Arroz

Precios en Euro/Tonelada

REGLAMENTO (UE) 2017/1185 DE LA COMISION. Artículo 11, Anexo I. 1. Cereales y 2 Arroz

Maíz grano: precios salida de almacén cargado. Mercancía nacional y/o importada.

Arroz cáscara precios salida almacén agricultor o en cooperativa, y arroz blanco precios salida industria

PRODUCTO	MERCADO REPRESENTATIVO	Semana 26 27/06-03/07 2022	Semana 27 04-10/07 2022	Variación €
<b>Maiz Grano</b>	Albacete	369,60	364,80	-4,80
	Badajoz	385,00	379,00	-6,00
	Cáceres	385,00	379,00	-6,00
	Ciudad Real	368,00	368,00	0,00
	La Coruña	375,00	360,00	-15,00
	Gerona	370,00	367,00	-3,00
	Huesca	370,00	366,00	-4,00
	León	370,60	356,00	-14,60
	Lérida	375,00	360,00	-15,00
	Madrid	370,00	375,00	5,00
	Navarra	378,00	360,00	-18,00
	Pontevedra	375,00	360,00	-15,00
	Salamanca	378,20	370,60	-7,60
	Toledo	370,00	373,20	3,20
	Valladolid	378,66	359,92	-18,74
Zamora	372,00	358,00	-14,00	
Zaragoza	370,00	370,00	0,00	
<b>Arroz cáscara (Indica)</b>	Badajoz	400,30	400,30	0,00
	Cáceres	400,00	400,00	0,00
	Cádiz	324,00	324,00	0,00
	Sevilla	417,25	417,25	0,00
	Valencia	320,00	320,00	0,00
<b>Arroz cáscara (Japónica)</b>	Badajoz	425,45	425,45	0,00
	Huesca	400,00	400,00	0,00
	Sevilla	436,50	436,50	0,00
	Tarragona	350,00	350,00	0,00
	Valencia	470,00	470,00	0,00
	Zaragoza	373,90	373,90	0,00
<b>Arroz blanco (Indica)</b>	Sevilla	611,00	611,00	0,00
	Valencia	790,00	790,00	0,00
<b>Arroz blanco (Japónica)</b>	Sevilla	636,00	636,00	0,00
	Tarragona	820,00	820,00	0,00
	Valencia	825,00	825,00	0,00
<b>Arroz blanco vaporizado</b>	Valencia	810,00	810,00	0,00
<b>Arroz partido</b>	Badajoz	445,00	445,00	0,00
	Sevilla	318,56	318,56	0,00
	Tarragona	485,00	485,00	0,00
	Valencia	480,00	480,00	0,00

<b>2.2. PRECIOS EN MERCADOS REPRESENTATIVOS DE VINOS</b>
--

**R. EJECUCIÓN (UE) 2017/1185 DE LA COMISION. Artículo 11, Anexo II. 3.**

En €/hectólitro, salida bodega, a granel, pago al contado sin I. V. A.

<b>PRODUCTO</b>	<b>MERCADO REPRESENTATIVO</b>	<b>Semana 26 27/06-03/07 2022</b>	<b>Semana 27 04-10/07 2022</b>	<b>Variación €</b>
<b>Vino Blanco sin DOP/IPG</b>	Albacete	52,00	54,40	<b>2,40</b>
	Badajoz	40,04	41,90	<b>1,86</b>
	Ciudad Real	32,81	31,84	<b>-0,96</b>
	Cuenca	42,83	43,45	<b>0,62</b>
	Toledo	32,14	33,42	<b>1,27</b>
<b>Vino Tinto sin DOP / IPG</b>	<b>Precio de vino tinto referido al producto de 12 puntos de color</b>			
	Albacete	49,18	47,78	<b>-1,40</b>
	Badajoz	45,76	45,49	<b>-0,27</b>
	Ciudad Real	33,59	32,56	<b>-1,03</b>
	Cuenca	53,51	56,18	<b>2,67</b>
	Murcia	43,18	43,18	<b>0,00</b>
	Toledo	42,70	40,68	<b>-2,01</b>
	Valencia	34,97	36,22	<b>1,25</b>

**2.3. PRECIOS EN MERCADOS REPRESENTATIVOS DE ACEITES Y SEMILLAS DE GIRASOL**

Aceites. Precios salida almazara/orujera/refinadora, en €/100 kg, sin I.V.A. Rgto. 2017/1185. Art.11. Anexo I.3.

Semilla de girasol. Precios en almacén del comprador mayorista, en €/100 kg, sin I.V.A. Rgto 2017/1185. Art. 8

PRODUCTO Y ESPECIFICACIONES	MERCADO REPRESENTATIVO	Semana 26 27/06-03/07 2022	Semana 27 04-10/07 2022	Variación €
<b>ACEITE DE OLIVA VIRGEN EXTRA</b> Menos de 0,8°	Albacete	345,00	345,00	0,00
	Almería	342,00	350,00	8,00
	Badajoz	345,00	350,00	5,00
	Cáceres	410,00	410,00	0,00
	Cádiz	341,00	351,00	10,00
	Ciudad Real	340,00	344,50	4,50
	Córdoba	342,50	349,00	6,50
	Cuenca	340,00	342,00	2,00
	Granada	339,50	346,00	6,50
	Huelva	341,26	348,96	7,70
	Jaén	337,74	347,14	9,40
	Málaga	341,00	350,50	9,50
	Sevilla	340,50	349,00	8,50
	Tarragona	352,50	357,50	5,00
Toledo	343,00	349,00	6,00	
<b>ACEITE DE OLIVA VIRGEN</b> De 0,8° a 2°	Albacete	330,00	330,00	0,00
	Badajoz	324,83	327,17	2,33
	Cáceres	340,00	349,00	9,00
	Cádiz	329,00	339,00	10,00
	Ciudad Real	331,00	338,00	7,00
	Córdoba	329,50	336,00	6,50
	Cuenca	335,00	339,00	4,00
	Granada	328,50	333,50	5,00
	Huelva	330,00	340,29	10,29
	Jaén	330,82	341,63	10,80
	Málaga	330,00	339,00	9,00
	Sevilla	328,50	341,00	12,50
	Tarragona	335,00	340,00	5,00
	Toledo	334,50	342,50	8,00
<b>ACEITE DE OLIVA LAMPANTE</b> Más de 2°	Albacete	325,00	325,00	0,00
	Badajoz	323,17	311,50	-11,67
	Cáceres	312,00	312,00	0,00
	Cádiz	324,00	334,00	10,00
	Ciudad Real	327,00	332,50	5,50
	Córdoba	323,00	330,00	7,00
	Cuenca	330,00	333,00	3,00
	Granada	323,50	328,50	5,00
	Huelva	324,00	334,12	10,12
	Jaén	327,00	335,34	8,34
	Málaga	321,00	331,50	10,50
	Sevilla	324,00	332,00	8,00
	Tarragona	315,00	317,50	2,50
	Toledo	326,50	335,00	8,50
<b>ACEITE DE OLIVA REFINADO</b>	Córdoba	336,00	342,50	6,50
	Jaén	335,12	348,50	13,38
	Sevilla	334,00	345,00	11,00
	Tarragona	347,50	352,50	5,00
<b>ACEITE DE ORUJO DE OLIVA CRUDO</b>	Córdoba	179,00	179,00	0,00
	Jaén	177,63	176,50	-1,13
	Málaga	171,12	170,36	-0,76
	Sevilla	180,00	178,00	-2,00
	Tarragona	170,00	170,00	0,00
	Toledo	170,00	170,00	0,00
<b>ACEITE DE ORUJO DE OLIVA REFINADO</b>	Sevilla	277,50	276,00	-1,50
<b>PIPA DE GIRASOL</b> Alto oleico	Centro	619,30	608,03	-11,27
	Norte	592,92	592,92	0,00
	Sur	624,17	624,28	0,11
<b>PIPA DE GIRASOL</b> Convencional	Centro	610,53	599,94	-10,58
	Norte	585,66	585,66	0,00
	Sur	616,02	617,46	1,43

### 3. PRECIOS DE PRODUCCIÓN DE FRUTAS Y HORTALIZAS EN EL MERCADO INTERIOR

#### 3.1. PRECIOS DE PRODUCCIÓN EN EL MERCADO INTERIOR FRUTAS

##### 3.1.1. Precios de Producción de Frutas en el Mercado Interior:

Precios diarios y Precios Medios Ponderados Semanales en mercados representativos provinciales.

Precios a la salida del centro de acondicionamiento de productos seleccionados, embalados y, en su caso, en palés (€/100 kg peso neto)

#### CÍTRICOS

PRODUCTO	MERCADO	VARIEDAD O TIPO	CAT.	CALIBRE	DÍA/MES								
					4/7	5/7	6/7	7/7	8/7	9/7	10/7	PMPS	
LIMÓN	Alicante	Verna	I	3-4	71,58	71,58	71,58	71,58	71,58	--	--	71,58	
MANDARINA	Valencia	Nadorcott	I	1-2	50,00	50,00	50,00	50,00	50,00	--	--	50,00	
	Valencia	Ortanique	I	1-2	--	--	--	--	--	--	43,80	43,80	
NARANJA	Castellón	Barberina	I	3-6	74,45	76,26	76,38	74,45	79,25	--	--	76,36	
	Valencia	Barberina	I	3-6	62,79	62,79	62,79	62,79	62,79	--	--	62,79	
	Valencia	Navel Lane Late	I	3-6	--	--	--	--	--	--	63,05	63,05	
	Valencia	Navel Powell	I	3-6	36,00	36,00	36,00	36,00	36,00	--	--	36,00	
	Castellón	Valencia Late	I	3-6	63,49	67,96	61,13	62,27	63,97	72,06	--	63,55	
	Córdoba	Valencia Late	I	3-6	31,25	31,25	31,25	31,25	31,25	--	--	31,25	
	Huelva	Valencia Late	I	3-6	31,25	31,25	31,25	31,25	31,25	--	--	31,25	
	Sevilla	Valencia Late	I	3-6	30,00	30,00	30,00	30,00	30,00	--	--	30,00	
	Valencia	Valencia Late	I	3-6	60,85	56,20	55,09	55,66	55,83	63,91	60,19	57,55	
	Castellón	Valencia Midnight	I	3-6	69,74	--	65,85	--	--	--	63,07	--	66,40
	Valencia	Valencia Midnight	I	3-6	71,30	72,93	72,24	70,66	73,01	96,20	84,71	74,30	

#### FRUTAS DE PEPITA

PRODUCTO	MERCADO	VARIEDAD O TIPO	CAT.	CALIBRE	DÍA/MES							
					4/7	5/7	6/7	7/7	8/7	9/7	10/7	PMPS
MANZANA	Gerona	Fuji	I	65-80	127,26	127,26	127,26	127,26	127,26	--	--	127,26
	Lérida	Fuji	I	65-80	74,50	74,50	74,50	74,50	74,50	--	--	74,50
	Gerona	Golden Delicious	I	65-80	104,17	104,17	104,17	104,17	104,17	--	--	104,17
	Lérida	Golden Delicious	I	65-80	57,53	56,27	59,86	59,86	60,54	--	--	58,90
	Zaragoza	Golden Delicious	I	65-80	81,15	81,15	81,15	81,15	81,15	--	--	81,15
	Gerona	Granny Smith	I	65-80	91,73	91,73	91,73	91,73	91,73	--	--	91,73
	Lérida	Granny Smith	I	65-80	59,50	59,50	59,50	59,50	59,50	--	--	59,50
	Lérida	Red Chief	I	65-80	49,50	49,50	49,50	49,50	49,50	--	--	49,50
	Gerona	Red Delicious	I	65-80	99,40	99,40	99,40	99,40	99,40	--	--	99,40
PERA	Gerona	Royal Gala	I	65-80	62,00	62,00	62,00	62,00	62,00	--	--	62,00
	Lérida	Conferencia	I	55-60	94,90	--	96,52	96,52	94,34	--	--	95,76
Zaragoza	Conferencia	I	55-60	101,74	101,74	101,74	101,74	101,74	--	--	101,74	

#### FRUTAS DE HUESO

PRODUCTO	MERCADO	VARIEDAD O TIPO	CAT.	CALIBRE	DÍA/MES							
					4/7	5/7	6/7	7/7	8/7	9/7	10/7	PMPS
ALBARICOQUE	Albacete	Todos los tipos y variedades	-	45-50 mm	160,00	160,00	160,00	160,00	160,00	--	--	160,00
	Lérida	Todos los tipos y variedades	-	45-50 mm	189,10	189,10	189,10	189,10	189,10	--	--	189,10
	Murcia	Todos los tipos y variedades	-	45-50 mm	150,00	180,00	200,00	180,00	180,00	--	--	181,00
	Zaragoza	Todos los tipos y variedades	-	45-50 mm	182,92	182,92	182,92	182,92	182,92	--	--	182,92
CEREZA	Barcelona	Todas las variedades dulces	-	22 mm y más	309,69	309,69	309,69	309,69	309,69	--	--	309,69
	Burgos	Todas las variedades dulces	-	22 mm y más	300,00	300,00	300,00	300,00	300,00	--	--	300,00
	Cáceres	Todas las variedades dulces	-	22 mm y más	200,00	200,00	200,00	200,00	200,00	--	--	200,00
	León	Todas las variedades dulces	-	22 mm y más	260,00	260,00	260,00	260,00	260,00	--	--	260,00
	Lérida	Todas las variedades dulces	-	22 mm y más	390,63	390,63	390,63	390,63	390,63	--	--	390,63
	Murcia	Todas las variedades dulces	-	22 mm y más	246,81	229,79	221,28	204,26	225,53	--	--	226,26
	Navarra	Todas las variedades dulces	-	22 mm y más	250,00	250,00	250,00	250,00	250,00	--	--	250,00
CIRUELA	Zaragoza	Todas las variedades dulces	-	22 mm y más	237,61	237,61	237,61	237,61	237,61	--	--	237,61
	Badajoz	Todos los tipos y variedades	-	35 mm y superior (granel)	110,00	110,00	110,00	110,00	110,00	--	--	110,00
	Cáceres	Todos los tipos y variedades	-	35 mm y superior (granel)	110,00	110,00	110,00	110,00	110,00	--	--	110,00
	Lérida	Todos los tipos y variedades	-	35 mm y superior	160,67	160,67	160,67	160,67	160,67	--	--	160,67
MELOCOTÓN	Badajoz	Pulpa Amarilla	I	A/B	155,00	155,00	155,00	155,00	155,00	--	--	155,00
	Barcelona	Pulpa Amarilla	I	A/B	147,25	147,25	147,25	147,25	147,25	--	--	147,25
	Cáceres	Pulpa Amarilla	I	A/B	155,00	155,00	155,00	155,00	155,00	--	--	155,00
	Lérida	Pulpa Amarilla	I	A/B	127,19	139,11	137,26	137,26	150,24	--	--	136,38
	Murcia	Pulpa Amarilla	I	A/B	160,68	124,89	176,31	168,95	167,82	--	--	160,70
	Lérida	Pulpa Blanca	I	A/B	133,34	136,95	146,68	146,68	134,22	--	--	138,83
NECTARINA	Badajoz	Pulpa Amarilla	I	A/B	160,00	160,00	160,00	160,00	160,00	--	--	160,00
	Cáceres	Pulpa Amarilla	I	A/B	170,00	170,00	170,00	170,00	170,00	--	--	170,00
	Lérida	Pulpa Amarilla	I	A/B	148,66	147,93	145,53	145,53	140,17	--	--	145,12
	Murcia	Pulpa Amarilla	I	A/B	140,00	160,00	159,17	156,67	156,67	--	--	154,72
	Lérida	Pulpa Blanca	I	A/B	119,27	176,14	206,40	206,40	168,08	--	--	162,32
PARAGUAYA	Lérida	Todos los tipos y variedades	I	A/B	129,85	139,58	150,38	150,38	142,81	--	--	139,48
	Murcia	Todos los tipos y variedades	I	A/B	160,00	120,00	180,00	170,00	170,00	--	--	159,93
	Valencia	Todos los tipos y variedades	I	A/B	138,14	138,14	138,14	138,14	138,14	--	--	138,14

#### OTRAS FRUTAS

PRODUCTO	MERCADO	VARIEDAD O TIPO	CAT.	CALIBRE	DÍA/MES							
					4/7	5/7	6/7	7/7	8/7	9/7	10/7	PMPS
UVA DE MESA	Murcia	Apirenas Blancas	I	-	220,00	210,00	210,00	210,00	200,00	--	--	208,96

**3.1.2. Precios de Producción de Frutas en el Mercado Interior: Precios Medios Ponderados Semanales Nacionales**

Referencia: Reglamento Delegado (UE) 2017/891 de la Comisión, de 13 de marzo (DOUE de 25 de mayo). Art. 55 y Anexo VI  
Precios a la salida del centro de acondicionamiento de productos seleccionados, embalados y, en su caso, en palés (€/100kg peso neto)

**CÍTRICOS**

PRODUCTO	MERCADO	VARIEDAD O TIPO	CAT.	CALIBRE	PRECIO MEDIO PONDERADO SEMANAL NACIONAL Semana 27- 2022: 04/07-10/07
LIMÓN	ESPAÑA	Todas las variedades	I	3-4	71,58
MANDARINA	ESPAÑA	Todas las variedades	I	1-2	46,29
NARANJA	ESPAÑA	Lanelate	I	3-6	63,05
	ESPAÑA	Valencia Late	I	3-6	34,33

**FRUTAS DE PEPITA**

PRODUCTO	MERCADO	VARIEDAD O TIPO	CAT.	CALIBRE mm	PRECIO MEDIO PONDERADO SEMANAL NACIONAL Semana 27- 2022: 04/07-10/07
MANZANA	ESPAÑA	Fuji	I	65/80	99,16
	ESPAÑA	Golden delicious	I	65/80	82,15
	ESPAÑA	Granny Smith	I	65/80	76,25
	ESPAÑA	Red Delicious y demás Var. Rojas	I	65/80	82,26
	ESPAÑA	Royal Gala	I	65/80	62,00
PERA	ESPAÑA	Conferencia	I	60/65+	96,08

**FRUTAS DE HUESO**

PRODUCTO	MERCADO	VARIEDAD O TIPO	CAT.	CALIBRE	PRECIO MEDIO PONDERADO SEMANAL NACIONAL Semana 27- 2022: 04/07-10/07
ALBARICOQUE	ESPAÑA	Todos los tipos y variedades	-	45-50 mm	181,02
CEREZA	ESPAÑA	Todas las variedades dulces	-	22 y más	227,72
CIRUELA	ESPAÑA	Todas las variedades	-	35 mm y superior	111,46
MELOCOTÓN	ESPAÑA	Pulpa Amarilla	I	A/B	147,33
	ESPAÑA	Pulpa Blanca	I	A/B	138,83
NECTARINA	ESPAÑA	Pulpa Amarilla	I	A/B	149,12
	ESPAÑA	Pulpa Blanca	I	A/B	162,32

**OTRAS FRUTAS**

PRODUCTO	MERCADO	VARIEDAD O TIPO	CAT.	CALIBRE	PRECIO MEDIO PONDERADO SEMANAL NACIONAL Semana 27- 2022: 04/07-10/07
UVA DE MESA	ESPAÑA	Todos los tipos y variedades sin pepitas	I	-	208,96

## 3.2. PRECIOS DE PRODUCCIÓN EN EL MERCADO INTERIOR: PRODUCTOS HORTÍCOLAS

**3.2.1. Precios de Producción de Hortícolas en el Mercado Interior:  
Precios diarios y Precios Medios Ponderados Semanales en mercados representativos provinciales.**

Precios a la salida del centro de acondicionamiento de productos seleccionados, embalados y, en su caso, en palés (€/100 kg peso neto)

HORTALIZAS													
PRODUCTO	MERCADO	VARIEDAD O TIPO	CAT.	CALIBRE	DÍA/MES								
					4/7	5/7	6/7	7/7	8/7	9/7	10/7	PMPS	
ACELGA	Madrid	Amarilla	-	-	90,00	--	90,00	90,00	90,00	90,00	--	--	90,00
	La Coruña	Todos los tipos y variedades	-	-	202,00	202,00	202,00	202,00	202,00	202,00	--	--	202,00
	Navarra	Todos los tipos y variedades	-	-	93,00	93,00	93,00	93,00	93,00	93,00	--	--	93,00
	Orense	Todos los tipos y variedades	-	-	120,00	120,00	120,00	120,00	120,00	120,00	--	--	120,00
	Madrid	Verde	-	-	85,00	85,00	85,00	85,00	85,00	85,00	--	--	85,00
AJO	Cuenca	Blanco	-	50-60 mm	206,00	206,00	206,00	206,00	206,00	206,00	--	--	206,00
	Segovia	Blanco	-	50-60 mm	290,00	290,00	290,00	290,00	290,00	290,00	--	--	290,00
	Toledo	Blanco	-	50-60 mm	216,00	216,00	216,00	216,00	216,00	216,00	--	--	216,00
	Córdoba	Morado	-	50-80 mm	220,00	220,00	220,00	220,00	220,00	220,00	--	--	220,00
	Cuenca	Morado	-	50-80 mm	247,50	247,50	247,50	247,50	247,50	247,50	--	--	247,50
	Segovia	Morado	-	50-80 mm	310,00	310,00	310,00	310,00	310,00	310,00	--	--	310,00
	Toledo	Morado	-	50-80 mm	245,00	245,00	245,00	245,00	245,00	245,00	--	--	245,00
	Córdoba	Primavera	-	50-60 mm	185,20	185,20	185,20	185,20	185,20	185,20	--	--	185,20
	Cuenca	Primavera	-	50-60 mm	190,50	190,50	190,50	190,50	190,50	190,50	--	--	190,50
	Toledo	Primavera	-	50-60 mm	202,00	202,00	202,00	202,00	202,00	202,00	--	--	202,00
BERENJENA	Almería	Todos los tipos y variedades	-	-	93,00	86,64	67,00	59,00	62,00	62,00	--	--	76,33
	Málaga	Todos los tipos y variedades	-	-	90,00	90,00	90,00	90,00	90,00	90,00	--	--	90,00
	Tarragona	Todos los tipos y variedades	-	-	106,40	106,40	106,40	106,40	106,40	106,40	--	--	106,40
BRÓCOLI	Murcia	--	-	55,00	54,00	54,00	53,00	53,00	50,00	--	--	53,09	
CALABACÍN	Almería	Todas las variedades	-	14-21 g	35,00	40,50	38,00	36,00	39,00	--	--	38,31	
	Barcelona	Todas las variedades	-	14-21 g	74,25	74,25	74,25	74,25	74,25	--	--	74,25	
	Granada	Todas las variedades	-	14-21 g	51,00	--	47,00	40,00	--	39,00	--	45,38	
	Málaga	Todas las variedades	-	14-21 g	60,00	60,00	60,00	60,00	60,00	--	--	60,00	
Tarragona	Todas las variedades	-	14-21 g	52,50	52,50	52,50	52,50	52,50	52,50	--	--	52,50	
CEBOLLA	Ciudad Real	Todos los tipos y variedades	-	-	55,00	55,00	55,00	55,00	55,00	55,00	--	--	55,00
	Cuenca	Todos los tipos y variedades	-	-	37,50	37,50	37,50	37,50	37,50	37,50	--	--	37,50
	Lérida	Todos los tipos y variedades	-	-	23,55	23,55	23,55	23,55	23,55	23,55	--	--	23,55
	Madrid	Todos los tipos y variedades	-	-	60,00	60,00	60,00	60,00	60,00	60,00	--	--	60,00
	Murcia	Todos los tipos y variedades	-	-	35,36	35,36	35,36	33,79	33,79	--	--	34,61	
	Toledo	Todos los tipos y variedades	-	-	49,66	49,66	49,66	49,66	49,66	49,66	--	--	49,66
CHAMPIÑÓN	Albacete	Cerrado	-	30-65 mm	178,05	178,05	178,05	178,05	178,05	178,05	--	--	178,05
	Cuenca	Cerrado	-	30-65 mm	193,06	193,06	193,06	193,06	193,06	193,06	--	--	193,06
	La Rioja	Cerrado	-	30-65 mm	235,50	235,50	235,50	235,50	235,50	235,50	--	--	235,50
	Navarra	Cerrado	-	30-65 mm	250,00	250,00	250,00	250,00	250,00	250,00	--	--	250,00
COLIFLOR	Granada	Todos los tipos y variedades	-	-	111,24	111,24	111,24	111,24	111,24	--	--	111,24	
	Navarra	Todos los tipos y variedades	-	-	73,00	73,00	73,00	73,00	73,00	73,00	--	--	73,00
COL-REPOLLO	Málaga	Hoja lisa	-	-	40,00	40,00	40,00	40,00	40,00	40,00	--	--	40,00
	Navarra	Todos los tipos y variedades	-	-	58,00	58,00	58,00	58,00	58,00	58,00	--	--	58,00
ESPARRAGO	Guadalajara	Verde	-	10-16+	246,16	246,16	246,16	246,16	246,16	246,16	--	--	246,16
FRESA	Barcelona	Todas las variedades	-	-	347,23	347,23	347,23	347,23	347,23	347,23	--	--	347,23
JUDÍA VERDE	Almería	Plana	-	-	295,00	310,00	318,00	316,00	320,00	320,00	--	--	311,80
	Barcelona	Plana	-	-	255,20	255,20	255,20	255,20	255,20	255,20	--	--	255,20
	Granada	Plana	-	-	314,00	329,00	--	--	228,00	--	--	283,97	
	La Coruña	Plana	-	-	375,00	375,00	375,00	375,00	375,00	375,00	--	--	375,00
	Lugo	Plana	-	-	305,00	305,00	305,00	305,00	305,00	305,00	--	--	305,00
	Málaga	Plana	-	-	260,00	260,00	260,00	260,00	260,00	260,00	--	--	260,00
	Orense	Plana	-	-	295,00	295,00	295,00	295,00	295,00	295,00	--	--	295,00
	Pontevedra	Plana	-	-	305,00	305,00	305,00	305,00	305,00	305,00	--	--	305,00
	Lérida	Todos los tipos y variedades	-	-	488,00	488,00	488,00	488,00	488,00	488,00	--	--	488,00
	Navarra	Todos los tipos y variedades	-	-	300,00	300,00	300,00	300,00	300,00	300,00	--	--	300,00



## 3.2. PRECIOS DE PRODUCCIÓN EN EL MERCADO INTERIOR: PRODUCTOS HORTÍCOLAS

3.2.1. Precios de Producción de Hortícolas en el Mercado Interior:  
Precios diarios y Precios Medios Ponderados Semanales en mercados representativos provinciales.

Precios a la salida del centro de acondicionamiento de productos seleccionados, embalados y, en su caso, en palés (€/100 kg peso neto)

## HORTALIZAS (continuación)

PRODUCTO	MERCADO	VARIEDAD O TIPO	CAT.	CALIBRE	DIA/MES							PMPS
					4/7	5/7	6/7	7/7	8/7	9/7	10/7	
LECHUGA	Murcia	Baby	I	-	87,00	87,00	88,00	87,00	87,00	--	--	87,20
	Murcia	Iceberg	I	400g y+	59,00	61,00	62,00	65,00	65,00	--	--	62,69
	Barcelona	Romana	I	400g y+	77,73	77,73	77,73	77,73	77,73	--	--	77,73
	Granada	Romana	I	600g y+	38,00	38,00	38,00	38,00	38,00	--	--	38,00
	Murcia	Romana	I	600g y+	55,14	55,14	56,00	56,00	56,00	--	--	55,62
	La Coruña	Todos los tipos y variedades	I	400g y+	110,00	110,00	110,00	110,00	110,00	--	--	110,00
	Lérida	Todos los tipos y variedades	I	400g y+	79,47	79,47	79,47	79,47	79,47	--	--	79,47
	Navarra	Todos los tipos y variedades	I	400g y+	93,00	93,00	93,00	93,00	93,00	--	--	93,00
	Pontevedra	Todos los tipos y variedades	I	400g y+	200,00	200,00	200,00	200,00	200,00	--	--	200,00
	Segovia	Todos los tipos y variedades	I	400g y+	70,00	70,00	70,00	70,00	70,00	--	--	70,00
Toledo	Todos los tipos y variedades	I	400g y+	37,20	37,20	37,20	37,20	37,20	--	--	37,20	
MELÓN	Murcia	Amarillo	-	-	66,50	63,65	63,65	63,65	60,80	--	--	63,21
	Murcia	Cantaloupe	-	-	53,84	53,12	53,12	53,12	52,41	--	--	53,07
	Murcia	Galia	-	-	50,11	48,52	48,52	46,93	46,93	--	--	47,81
	Murcia	Piel de Sapo	-	-	58,95	54,74	54,74	54,74	50,53	--	--	54,37
PEPINO	Almería	De Almería	-	350-500 g	85,00	73,22	62,00	70,22	65,94	--	--	70,54
	Granada	De Almería	-	350-500 g	113,00	103,00	104,00	92,00	104,00	93,00	--	104,80
	Almería	Español	-	-	--	124,00	--	75,00	--	65,00	--	85,37
	Madrid	Español	-	-	190,00	190,00	190,00	190,00	190,00	--	--	190,00
	Murcia	Español	-	-	130,00	120,00	120,00	115,00	120,00	--	--	121,00
	Barcelona	Variedades rugosas	-	-	88,00	88,00	88,00	88,00	88,00	--	--	88,00
PIMIENTO	Almería	Cuadrado Color	I	70 mm y +	--	127,00	--	105,00	--	--	--	113,03
	Murcia	Cuadrado Color	I	70 mm y +	130,16	137,13	126,38	120,20	117,37	--	--	127,20
	Murcia	Cuadrado Verde	I	70 mm y +	159,01	160,95	154,39	165,54	172,45	--	--	162,48
	Almería	Italiano Verde	I	40 mm y +	--	175,00	--	127,00	--	118,00	--	149,38
	Málaga	Italiano Verde	I	40 mm y +	125,00	125,00	125,00	125,00	125,00	--	--	125,00
	Orense	Italiano Verde	I	40 mm y +	325,00	325,00	325,00	325,00	325,00	--	--	325,00
	Pontevedra	Italiano Verde	I	40 mm y +	400,00	400,00	400,00	400,00	400,00	--	--	400,00
	Ciudad Real	Todos los tipos y variedades	I	40 mm y +	119,00	119,00	107,00	115,00	113,00	--	--	114,60
PUERRO	Tarragona	Todos los tipos y variedades	-	-	84,00	84,00	84,00	84,00	84,00	--	--	84,00
	Toledo	Todos los tipos y variedades	-	-	127,25	127,50	126,00	125,00	124,50	--	--	126,05
	Valladolid	Todos los tipos y variedades	-	-	61,00	61,00	61,00	61,00	61,00	--	--	61,00
SANDÍA	Castellón	Con semillas	-	-	37,00	37,00	37,00	37,00	37,00	--	--	37,00
	Valencia	Con semillas	-	-	30,00	30,00	30,00	30,00	30,00	--	--	30,00
	Almería	Sin semillas	-	-	--	52,24	48,16	46,00	--	42,58	--	45,39
	Castellón	Sin semillas	-	-	45,00	45,00	45,00	45,00	45,00	--	--	45,00
	Murcia	Sin semillas	-	-	43,38	43,38	39,31	36,25	36,25	--	--	39,56
	Valencia	Sin semillas	-	-	42,47	42,47	42,47	42,47	42,47	--	--	42,47
TOMATE	Granada	Cereza	I	-	121,31	121,31	121,31	121,31	121,31	--	--	121,31
	Murcia	Cereza	I	-	125,00	95,00	130,00	160,00	125,00	--	--	129,94
	Almería	Racimo	I	-	--	83,00	--	--	--	130,00	--	104,16
	Barcelona	Racimo	I	-	98,39	98,39	98,39	98,39	98,39	--	--	98,39
	Granada	Racimo	I	-	50,00	50,00	50,00	50,00	50,00	--	--	50,00
	Almería	Redondo	I	57-100mm	69,00	121,50	122,00	111,50	100,00	130,00	--	115,87
	Granada	Redondo	I	57-100mm	90,00	90,00	90,00	90,00	90,00	--	--	90,00
	Málaga	Redondo	I	57-100mm	120,00	120,00	120,00	120,00	120,00	--	--	120,00
	Murcia	Redondo	I	57-100mm	103,00	108,00	113,00	108,00	108,00	--	--	108,08
ZANAHORIA	Valladolid	Todos los tipos y variedades	-	-	54,00	54,00	54,00	54,00	54,00	--	--	54,00

**3.2.2. Precios de Producción de Hortícolas en el Mercado Interior: Precios Medios Ponderados Semanales Nacionales**

Referencia: Reglamento Delegado (UE) 2017/891 de la Comisión, de 13 de marzo (DOUE de 25 de mayo). Art. 55 y Anexo VI

Precios a la salida del centro de acondicionamiento de productos seleccionados, embalados y, en su caso, en palés (€/100kg peso neto)

**HORTALIZAS**

PRODUCTO	MERCADO	VARIEDAD O TIPO	CAT.	CALIBRE	PRECIO MEDIO PONDERADO SEMANAL NACIONAL Semana 27- 2022: 04/07-10/07
AJO	ESPAÑA	Blanco	-	50-60 mm	221,27
	ESPAÑA	Morado	-	45-55 mm	236,79
	ESPAÑA	Primavera	-	50-60 mm	187,78
BERENJENA	ESPAÑA	Todos los tipos y variedades	-	40+ /70+	80,91
CALABACÍN	ESPAÑA	Todos los tipos y variedades	-	14-21	58,27
CEBOLLA	ESPAÑA	Todos los tipos y variedades	-	-	49,99
CHAMPIÑÓN	ESPAÑA	Cerrado	-	Medio (30-65 mm)	192,59
COLIFLOR	ESPAÑA	Todos los tipos y variedades	-	-	96,53
COL-REPOLLO	ESPAÑA	Todos los tipos y variedades	-	-	56,20
ESPARRAGO	ESPAÑA	Todos los tipos y variedades	-	10-16+	246,16
JUDÍA VERDE	ESPAÑA	Todos los tipos y variedades	-	-	331,16
LECHUGA	ESPAÑA	Todos los tipos y variedades	I	400 g o superior	66,84
MELÓN	ESPAÑA	Todos los tipos y variedades	-	-	55,08
PEPINO	ESPAÑA	Variedades lisas	-	350-500 g	79,88
PIMIENTO	ESPAÑA	Todos los tipos y variedades	I	40 mm o superior	157,20
PUERRO	ESPAÑA	Todos los tipos y variedades	-	-	71,69
SANDÍA	ESPAÑA	Todos los tipos y variedades	-	-	39,55
TOMATE	ESPAÑA	Cereza	I	-	126,49
	ESPAÑA	Racimo	I	-	76,44
	ESPAÑA	Redondo	I	57-100mm	104,77
ZANAHORIA	ESPAÑA	Todos los tipos y variedades	-	-	53,31

## 4. PRECIOS REPRESENTATIVOS DE PRODUCTOS GANADEROS

### 4.1. PRECIOS REPRESENTATIVOS DE PRODUCTOS GANADEROS: BOVINO

#### 4.1.1. Precios Medios Nacionales de Canales de Bovino Pesado

PRECIO MEDIO NACIONAL ( €/100kg Canal) DE CANALES DE BOVINO PESADO SEGÚN MODELO COMUNITARIO DE CLASIFICACIÓN R 2017/1182, R 2017/1184, RD 815/2018 (Euro/100kg canal)

CATEGORÍA	CLASE DE CONFORMACIÓN Y DE ESTADO DE ENGRASAMIENTO	Semana 26 27/06-03/07 2022	Semana 27 04-10/07 2022	Variación €
<b>Categoría A: Canales de machos jóvenes sin castrar de más de un año y menos de dos</b>	Muy buena y poco cubierta (U-2)	501,30	501,90	<b>0,60</b>
	Muy buena y cubierta (U-3)	498,81	499,64	<b>0,83</b>
	<b>Precio medio ponderado Categoría U</b>	<b>499,62</b>	<b>500,38</b>	<b>0,76</b>
	Buena y poco cubierta (R-2)	494,57	493,08	<b>-1,49</b>
	Buena y cubierta (R-3)	487,91	500,59	<b>12,68</b>
	<b>Precio medio ponderado Categoría R</b>	<b>489,26</b>	<b>499,07</b>	<b>9,81</b>
	Menos buena y poco cubierta (O-2)	454,66	481,02	<b>26,36</b>
	Menos buena y cubierta (O-3)	461,60	481,05	<b>19,45</b>
	<b>Precio medio ponderado Categoría O</b>	<b>459,19</b>	<b>481,04</b>	<b>21,85</b>
<b>Categoría D: Canales de hembras que hayan parido</b>	Mediocre y poco cubierta (P-2)	345,69	337,83	<b>-7,86</b>
	Mediocre y cubierta (P-3)	334,40	346,40	<b>12,00</b>
	<b>Precio medio ponderado Categoría P</b>	<b>344,54</b>	<b>338,70</b>	<b>-5,84</b>
	Buena y cubierta (R-3)	386,10	371,50	<b>-14,60</b>
	Buena y grasa (R-4)	443,75	446,20	<b>2,45</b>
	<b>Precio medio ponderado Categoría R</b>	<b>404,16</b>	<b>394,90</b>	<b>-9,26</b>
	Menos buena y poco cubierta (O-2)	361,91	360,24	<b>-1,67</b>
	Menos buena y cubierta (O-3)	369,51	380,59	<b>11,08</b>
	Menos buena y grasa (O-4)	418,43	441,34	<b>22,91</b>
	<b>Precio medio ponderado Categoría O</b>	<b>374,37</b>	<b>382,87</b>	<b>8,50</b>
<b>Categoría E: Canales de otras hembras ( de 12 meses o más)</b>	Muy buena y poco cubierta (U-2)	494,49	510,34	<b>15,85</b>
	Muy buena y cubierta (U-3)	498,54	500,22	<b>1,68</b>
	<b>Precio medio ponderado Categoría U</b>	<b>497,77</b>	<b>502,12</b>	<b>4,35</b>
	Buena y poco cubierta (R-2)	480,45	483,04	<b>2,59</b>
	Buena y cubierta (R-3)	475,74	472,99	<b>-2,75</b>
	Buena y grasa (R-4)	541,17	498,78	<b>-42,39</b>
	<b>Precio medio ponderado Categoría R</b>	<b>479,59</b>	<b>475,43</b>	<b>-4,16</b>
	Menos buena y poco cubierta (O-2)	434,35	438,74	<b>4,39</b>
	Menos buena y cubierta (O-3)	456,57	460,40	<b>3,83</b>
	Menos buena y grasa (O-4)	499,35	485,19	<b>-14,16</b>
	<b>Precio medio ponderado Categoría O</b>	<b>453,94</b>	<b>457,41</b>	<b>3,47</b>
<b>Categoría Z: Canales de animales desde 8 a menos de 12 meses</b>	Muy buena y poco cubierta (U-2)	496,26	498,66	<b>2,40</b>
	Muy buena y cubierta (U-3)	489,30	492,04	<b>2,74</b>
	<b>Precio medio ponderado Categoría U</b>	<b>491,92</b>	<b>494,53</b>	<b>2,61</b>
	Buena y poco cubierta (R-2)	480,80	495,47	<b>14,67</b>
	Buena y cubierta (R-3)	488,07	485,73	<b>-2,34</b>
	<b>Precio medio ponderado Categoría R</b>	<b>486,58</b>	<b>487,73</b>	<b>1,15</b>
	Menos buena y poco cubierta (O-2)	457,39	463,97	<b>6,58</b>
	Menos buena y cubierta (O-3)	463,83	463,89	<b>0,06</b>
	<b>Precio medio ponderado Categoría O</b>	<b>460,54</b>	<b>463,93</b>	<b>3,39</b>

#### 4.1.2. Precios Medios Nacionales del Bovino Vivo

R 2017/1182, R 2017/1184 (Euro/100 kg vivo)

BOVINO VIVO	Semana 26 27/06-03/07 2022	Semana 27 04-10/07 2022	Variación €
Machos hasta 480 Kg. vivo	272,80	272,80	0,00
Machos de más de 480 kg. vivo	265,02	265,03	0,01
Hembras que hayan parido	148,44	148,44	0,00
Otras hembras de hasta 380 Kg. vivo	273,36	274,42	1,06
Otras hembras de más de 380 Kg. vivo	273,49	274,58	1,09

#### 4.1.3. Precios Medios Nacionales de Otros Animales de la Especie Bovina

OTROS BOVINOS	Semana 26 27/06-03/07 2022	Semana 27 04-10/07 2022	Variación €
<b>TERNEROS DE 8 DÍAS A 4 SEMANA (Euro/cabeza)</b>			
Macho frisón	145,23	147,65	2,42
Macho cruzado	253,84	252,41	-1,43
Hembra frisón	99,51	122,80	23,29
Hembra cruzado	194,10	194,14	0,04
<i>Media ponderada nacional (Euro/Cabeza)</i>	<b>187,47</b>	<b>189,76</b>	<b>2,29</b>
<b>TERNEROS DE 6 HASTA 12 MESES (Euro/100kg vivo)</b>			
Macho frisón (base 200 kg)	178,94	178,94	0,00
Macho cruzado (base 200 kg)	336,42	336,25	-0,17
Hembra frisón (base 200 kg)	350,00	350,00	0,00
Hembra cruzado (base 200 kg)	244,12	244,12	0,00
<i>Media ponderada nacional (Euro/100kg vivo)</i>	<b>294,75</b>	<b>294,65</b>	<b>-0,10</b>

### 4.2. PRECIOS REPRESENTATIVOS DE PRODUCTOS GANADEROS: OVINO

#### 4.2.1. Precios Medios Nacionales de Canales de Ovino Frescas o Refrigeradas

R 2017/1182, R 2017/1184 (Euro/100 kg canal)

CORDEROS I Y II	Semana 26 27/06-03/07 2022	Semana 27 04-10/07 2022	Variación €
Corderos I (12 a 13 kg/canal)	697,20	696,49	-0,71
Corderos II (13,1 a 16 kg/canal)	683,59	683,71	0,12
<i>Media ponderada</i>	<b>690,40</b>	<b>690,10</b>	<b>-0,30</b>

#### PRECIOS MEDIOS DE CANALES DE OVINO FRESCAS O REFRIGERADAS EN LOS MERCADOS NACIONALES REPRESENTATIVOS PARA LA UE

MERCADO REPRESENTATIVO - Cordero 9-19 kg	Semana 26 27/06-03/07 2022	Semana 27 04-10/07 2022	Variación €
Barcelona	825,13	818,98	-6,15
Madrid	823,16	823,16	0,00
Valencia	626,66	626,56	-0,10
Albacete	713,20	713,20	0,00
Extremadura	706,95	706,95	0,00
Segovia	723,46	723,46	0,00
Toledo	674,38	674,38	0,00
Zaragoza	756,36	756,36	0,00
<i>Media ponderada</i>	<b>719,68</b>	<b>719,40</b>	<b>-0,28</b>

#### 4.3. PRECIOS REPRESENTATIVOS DE PRODUCTOS GANADEROS: PORCINO

##### 4.3.1. Precios Medios de Canales de Porcino de Capa Blanca

CLASIFICACIÓN EUROP R 2017/1182, R 2017/1184 (Euro/100kg canal)

	Clase S ( >60% contenido magro)			Clase E (60%-55% contenido magro)			Clase U (55%-50% contenido magro)		
	Semana 26 27/06-03/07 2022	Semana 27 04-10/07 2022	Variación €	Semana 26 27/06-03/07 2022	Semana 27 04-10/07 2022	Variación €	Semana 26 27/06-03/07 2022	Semana 27 04-10/07 2022	Variación €
<b>PRECIO MEDIO NACIONAL</b>	221,70	223,43	<b>1,73</b>	215,74	216,54	<b>0,80</b>	214,23	215,57	<b>1,34</b>

	Clase R (50%-45% contenido magro)			Clase O (45%-40% contenido magro)			Clase P ( <40% contenido magro)		
	Semana 26 27/06-03/07 2022	Semana 27 04-10/07 2022	Variación €	Semana 26 27/06-03/07 2022	Semana 27 04-10/07 2022	Variación €	Semana 26 27/06-03/07 2022	Semana 27 04-10/07 2022	Variación €
<b>PRECIO MEDIO NACIONAL</b>	208,09	210,40	<b>2,31</b>	203,32	207,69	<b>4,37</b>	198,48	205,05	<b>6,57</b>

##### 4.3.2. Precios Medios en Mercados Representativos Provinciales de Porcino Cebado (\*)

MERCADO REPRESENTATIVO	SELECTO (nivel menor de grasa)			NORMAL (nivel normal de grasa)			GRASO (nivel mayor de grasa)		
	Semana 26 27/06-03/07 2022	Semana 27 04-10/07 2022	Variación €	Semana 26 27/06-03/07 2022	Semana 27 04-10/07 2022	Variación €	Semana 26 27/06-03/07 2022	Semana 27 04-10/07 2022	Variación €
Barcelona	--	--	--	1,72	1,74	<b>0,02</b>	1,69	1,71	<b>0,02</b>
Huesca	1,68	1,70	<b>0,02</b>	1,66	1,68	<b>0,02</b>	1,64	1,66	<b>0,02</b>
Lleida	1,66	1,68	<b>0,02</b>	1,65	1,67	<b>0,02</b>	1,64	1,66	<b>0,02</b>
Murcia	1,68	1,72	<b>0,04</b>	1,67	1,70	<b>0,03</b>	1,66	1,70	<b>0,04</b>
Pontevedra	1,66	1,68	<b>0,02</b>	1,63	1,66	<b>0,03</b>	2,12	2,16	<b>0,04</b>
Salamanca	1,64	1,66	<b>0,02</b>	1,62	1,66	<b>0,04</b>	1,64	1,68	<b>0,04</b>
Segovia	1,66	1,68	<b>0,02</b>	1,65	1,67	<b>0,02</b>	1,76	1,80	<b>0,04</b>
Zaragoza	1,67	1,69	<b>0,02</b>	1,63	1,65	<b>0,02</b>	1,61	1,64	<b>0,03</b>

(\*) En Euro/kg vivo

### 4.3.3. Precios Medios de Porcino Precoz, Lechones y Otras Calidades

(Euro/100kg vivo)

<b>CERDAS DE DESVIEJE</b>	<b>Semana 26 27/06-03/07 2022</b>	<b>Semana 27 04-10/07 2022</b>	<b>Variación €</b>
Cerdas de Desvieje	60,68	61,01	<b>0,33</b>
<b>CERDOS CEBADOS</b>			
Categoría U	164,96	165,99	<b>1,03</b>
<b>LECHONES</b>			
Lleida.Base 20kg de peso.	185,00	190,00	<b>5,00</b>
Segovia.Base 20kg de peso.	260,00	265,00	<b>5,00</b>
Media nacional. Calidad Normal. Base 20 kg de	217,23	222,23	<b>5,00</b>

### 4.3.4. Precios Medios de Porcino: Tronco Ibérico

<b>TOSTONES</b>	<b>Semana 26 27/06-03/07 2022</b>	<b>Semana 27 04-10/07 2022</b>	<b>Variación €</b>
De 5 a 9 kilos	397,14	397,14	<b>0,00</b>
De 9 a 12 kilos	443,57	443,57	<b>0,00</b>
<b>LECHONES</b>			
Lechón Ibérico Cruzado Base 23 kg	292,59	291,29	<b>-1,30</b>
<b>MARRANOS</b>			
Marranos Ibéricos de 35 a 60 kg	313,04	-	-
<b>PRIMALES</b>			
Primales Ibéricos de 60 a 100 kg	-	-	-
<b>CERDO CEBADO</b>			
Cerdo Cebado (Intensivo)	238,76	239,99	<b>1,23</b>
Cerdo Cebado de Campo (Extensivo)	263,20	262,47	<b>-0,73</b>
Cerdo Cebado de Bellota 100% Ibérico	-	-	-
<b>DESVIEJE</b>			
Reproductores de desvieje	169,56	169,56	<b>0,00</b>
<b>REPRODUCTORES</b>			
Reproductores >6 meses	362,25	362,25	<b>0,00</b>
<b>CASTRONAS</b>			
Castronas	108,70	108,70	<b>0,00</b>

Denominaciones de acuerdo con la Norma de Calidad (RD 4/2014)

Para información sobre precios de productos agrícolas y ganaderos en otros Estados Miembros de la UE:

<https://ec.europa.eu/agriculture/>



MINISTERIO  
DE AGRICULTURA, PESCA  
Y ALIMENTACION