

PRECIOS COYUNTURALES



SEMANA 30 – 2020
Del 20 al 26 de julio



SUBSECRETARÍA

Subdirección General de Análisis, Coordinación y
Estadística

sgestadi@mapama.es

<http://www.mapama.gob.es/es/estadistica/temas/default.aspx>

Publicación elaborada por la
Subsecretaría
Subdirección General de Análisis, Coordinación y Estadística

**MINISTERIO
DE AGRICULTURA, PESCA
Y ALIMENTACIÓN**

© Ministerio de Agricultura, Pesca y Alimentación
Secretaría General Técnica
Centro de Publicaciones
Catálogo de Publicaciones de la Administración General del Estado:
<http://publicacionesoficiales.boe.es/>

N.I.P.O.: 003190900

Se permite la utilización, copia o reproducción de los datos de este Boletín siempre que se cite expresamente su procedencia.

Índice:

	PÁGINA
PRECIOS MEDIOS NACIONALES.....	4
PRECIOS MEDIOS NACIONALES DE PRODUCTOS AGRÍCOLAS.....	4 - 6
PRECIOS MEDIOS NACIONALES DE PRODUCTOS GANADEROS.....	7 - 8
PRECIOS EN MERCADOS REPRESENTATIVOS DE CEREALES, VINOS Y ACEITES.....	9
PRECIOS MEDIOS EN MERCADOS REPRESENTATIVOS DE CEREALES.....	9 - 11
PRECIOS MEDIOS EN MERCADOS REPRESENTATIVOS DE VINOS.....	12
PRECIOS MEDIOS EN MERCADOS REPRESENTATIVOS DE ACEITES.....	13
PRECIOS DE PRODUCCIÓN DE FRUTAS Y HORTALIZAS EN EL MERCADO INTERIOR.....	14
PRECIOS DE PRODUCCIÓN EN EL MERCADO INTERIOR: FRUTAS.....	14
PRECIOS DE PRODUCCIÓN EN EL MERCADO INTERIOR: PRODUCTOS HORTÍCOLAS.....	16 - 17
PRECIOS REPRESENTATIVOS DE PRODUCTOS GANADEROS.....	18
PRECIOS REPRESENTATIVOS DE PRODUCTOS GANADEROS: BOVINO.....	18
PRECIOS REPRESENTATIVOS DE PRODUCTOS GANADEROS: OVINO.....	19
PRECIOS REPRESENTATIVOS DE PRODUCTOS GANADEROS: PORCINO.....	20 - 21



1. PRECIOS MEDIOS NACIONALES

1.1. PRECIOS MEDIOS NACIONALES DE PRODUCTOS AGRÍCOLAS

1.1.1. Precios Medios Nacionales de Cereales, Oleaginosas, Proteaginosas, Vinos y Aceites.					
PRODUCTOS AGRÍCOLAS (especificaciones)		Semana 29 13-19/07	Semana 30 20-26/07	Variación semanal euros	Variación semanal %
CEREALES					
(1)	Trigo blando panificable (€/t)	184,66	185,02	0,36	0,19
(1)	Trigo duro (€/t)	268,44	268,44	0,00	0,00
(1)	Cebada pienso (€/t)	155,95	156,63	0,68	0,44
(1)	Cebada malta (€/t)	170,92	171,30	0,38	0,22
(1)	Maíz grano (€/t)	180,77	180,97	0,20	0,11
(4)	Arroz cáscara (€/t)	328,37	328,28	-0,09	-0,03
(4)	Arroz blanco (€/t)	541,54	541,54	0,00	0,00
(4)	Arroz blanco vaporizado (€/t)	625,64	625,64	0,00	0,00
ALFALFA, PIPA DE GIRASOL, COLZA Y GUISANTES					
(1)	Alfalfa (€/t)	167,12	169,40	2,28	1,36
(1)	Pipa de girasol 9-2-44 (€/t)	327,66	326,62	-1,04	-0,32
(1)	Pipa de girasol alto oleico (€/t)	381,39	376,82	-4,57	-1,20
(4)	Colza grano (€/t)	313,12	312,97	-0,15	-0,05
(4)	Guisantes secos (€/t)	206,21	206,25	0,04	0,02
VINOS					
(2)	Vino blanco sin DOP/IGP (€/hectolitro)	29,39	30,58	1,19	4,06
(2)	Vino tinto sin DOP/IGP, 12 p. color (€/hectolitro)	40,78	41,29	0,51	1,25
(2)	Vino con DOP/IGP blanco RUEDA (€/hectolitro)	(*) 150,99	(**) 150,99	0,00	0,00
(2)	Vino con DOP/IGP tinto RIOJA (€/hectolitro)	(*) 133,27	(**) 133,27	0,00	0,00
ACEITES VEGETALES					
(3)	Aceite de oliva virgen extra < 0,8º (€/100 kg)	195,76	198,26	2,50	1,28
(3)	Aceite de oliva virgen, de 0,8º a 2º (€/100 kg)	177,50	178,65	1,14	0,64
(3)	Aceite de oliva lampante > 2º (€/100 kg)	167,78	168,39	0,62	0,37
(3)	Aceite de oliva refinado (€/100 kg) (***)	170,39	170,63	0,24	0,14
(3)	Aceite de oliva orujo crudo (€/100 kg) (****)	62,17	61,23	-0,94	-1,51
(3)	Aceite de oliva orujo refinado (€/100 kg) (****)	95,07	95,07	0,00	0,00
(3)	Aceite de girasol refinado (€/100 kg) (*****)	79,27	79,27	0,00	0,00

Posición comercial:

(1) Entrada industria; (2) Salida bodega; (3) Salida almazara; (4) Granel sobre almacén

(*) (**) En los vinos con DOP/IGP los precios son mensuales. (*) Precios Octubre 2019. (**) Precio Noviembre 2019.

(***) Aceite de oliva refinado. Valores media aritmética de Córdoba, Jaén, Sevilla y Tarragona

(****) Aceites de orujo crudo y orujo refinado. Valores media aritmética de Córdoba, Jaén y Tarragona.

(*****) Aceite de girasol refinado. Valores media aritmética de Córdoba, Sevilla y Tarragona.

COMENTARIOS DE MERCADO

● **CEREALES** (▲⇒): Leves subidas de cotizaciones en los cereales, con repetición de las mismas en algunos de ellos. Así, la variación de precios semanal en el **trigo blando panificable** fue del 0,19%, en el **trigo duro** del 0,00%, en la **cebada pienso** del 0,44% y del 0,22% en la **cebada malta**, mientras que la variación anotada en los precios del **maíz grano** fue del 0,11%. Las cotizaciones del arroz apenas registraron variaciones respecto a las anotadas en la semana anterior (-0,03% en el **arroz cáscara** y 0,00% tanto en el **arroz blanco** como en el **arroz blanco vaporizado**).

● **ALFALFA, PIPA DE GIRASOL, COLZA Y GUISANTES** (▲=▼): La cotización de la **alfalfa** registró una subida semanal del 1,36%. Descensos de precios en la pipa de girasol (-0,32% en la **pipa de girasol 9-2-44** y -1,20% en la **pipa de girasol de la clase alto oleico**). Estabilidad tanto en los precios de la **colza en grano** (-0,05%) como en los del **guisante seco** (0,02%).

● **VINOS** (▲): Esta semana se registraron precios al alza en los vinos sin DOP/IGP, tanto en el **vino blanco sin DOP/IGP** (4,06%) como en el **vino tinto sin DOP/IGP** (1,25%).

● **ACEITES VEGETALES** (▲=▼): Los precios en los aceites de oliva anotan subidas generalizadas (1,28% en **aceite de oliva virgen extra <0,8º**, 0,64% en el **aceite de oliva virgen de 0,8º a 2º**, 0,37% en el **aceite de oliva lampante >2º** y 0,14% en el **aceite de oliva refinado**), salvo en el **aceite de oliva orujo crudo** que anota un descenso de precios del (-1,51%) y en el **aceite de oliva orujo refinado**, que no registra variación (0,00%). Sin variación de precios en **aceite de girasol refinado** (0,00%).

1.1.2. Precios Medios Nacionales en Origen de Frutas y Hortalizas					
PRODUCTOS AGRÍCOLAS (especificaciones)		Semana 29 13-19/07	Semana 30 20-26/07	Variación semanal euros	Variación semanal %
FRUTAS					
(4)	Limón (€/100 kg)	31,25	31,25	0,00	0,00
(4)	Manzana Golden (€/100 kg)	55,00	55,00	0,00	0,00
(4)	Albaricoque (€/100 kg)	87,82	120,23	32,41	36,90
(4)	Cereza (€/100 kg)	192,86	229,91	37,05	19,21
(4)	Ciruela (€/100 kg)	35,86	37,43	1,57	4,38
(4)	Melocotón (€/100 kg)	60,20	58,39	-1,81	-3,01
(4)	Nectarina (€/100 kg)	71,43	78,78	7,35	10,29
(4)	Aguacate (€/100 kg)	247,21	286,20	38,99	15,77
(4)	Plátano (€/100 kg)	41,13	51,88	10,75	26,14
(4)	Uva de mesa (€/100 kg)	78,75	77,50	-1,25	-1,59
HORTALIZAS					
(4)	Acelga (€/100kg)	50,66	74,83	24,17	47,72
(4)	Ajo (€/100kg)	121,57	121,57	0,00	0,00
(4)	Berenjena (€/100 kg)	32,52	43,45	10,94	33,63
(4)	Calabacín (€/100 kg)	30,24	33,38	3,13	10,37
(4)	Cebolla (€/100 kg)	11,36	11,38	0,02	0,19
(4)	Champiñón (€/100kg)	136,35	136,44	0,09	0,07
(4)	Judía verde tipo plana (€/100 kg)	151,40	169,33	17,94	11,85
(4)	Lechuga Romana (€/100 ud)	24,80	25,35	0,55	2,20
(4)	Melón Piel de Sapo (€/100 kg)	34,65	29,11	-5,54	-15,99
(4)	Pepino (€/100 kg)	47,73	44,75	-2,98	-6,24
(4)	Pimiento verde tipo italiano (€/100 kg)	67,23	73,18	5,95	8,85
(4)	Puerro (€/100 kg)	42,87	42,42	-0,46	-1,06
(4)	Sandía (€/100 kg)	15,77	13,51	-2,26	-14,33
(4)	Tomate liso (€/100 kg)	49,38	51,34	1,97	3,99
(4)	Zanahoria (€/100 kg)	20,63	20,63	0,00	0,00
(4)	Patata (€/100 kg)	22,38	20,05	-2,33	-10,39

Posición comercial:

(4) Granel: sobre árbol, finca, almacén, agricultor, alhóndiga, lonja

COMENTARIOS DE MERCADO

- **CÍTRICOS (=)**: El *limón* Verna repite cotización esta semana, a punto de terminar campaña.
- **FRUTA DE PEPITA (=)**: En la recta final también de su temporada, repite la cotización media de la *manzana Golden*.
- **FRUTA DE HUESO (▲▼)**: Predominio en la subida de precios en este sector: significativamente el del *albaricoque*(36,90%), la *cereza*(19,21%), la *nectarina*(10,29%) y ligeramente la *ciruela*(4,38%) . Baja, en contraposición el *melocoton*(-3,01%)., rompiendo la tendencia alcista del sector.
 - Sigue la tendencia y asciende el *aguacate* (15,77%) también sube el *plátano* (26,14%). continua la tendencia bajista de la *uva de mesa* (-1,59%), y baja muy ligeramente.
- **HORTALIZAS (▲▼)**: Predominio de las subidas en esta semana. Sobresalen los incrementos en *acelga* (47,72%), *berenjera* (33,63%) y *judía verde plana*(11,85%). Entre los descensos, destacan los registrados en *melón piel de sapo*(-15,49%), la *sandía* (-14,33%) y el *pepino* (-6,24%). Descenso de la *patata* (-10,39%).

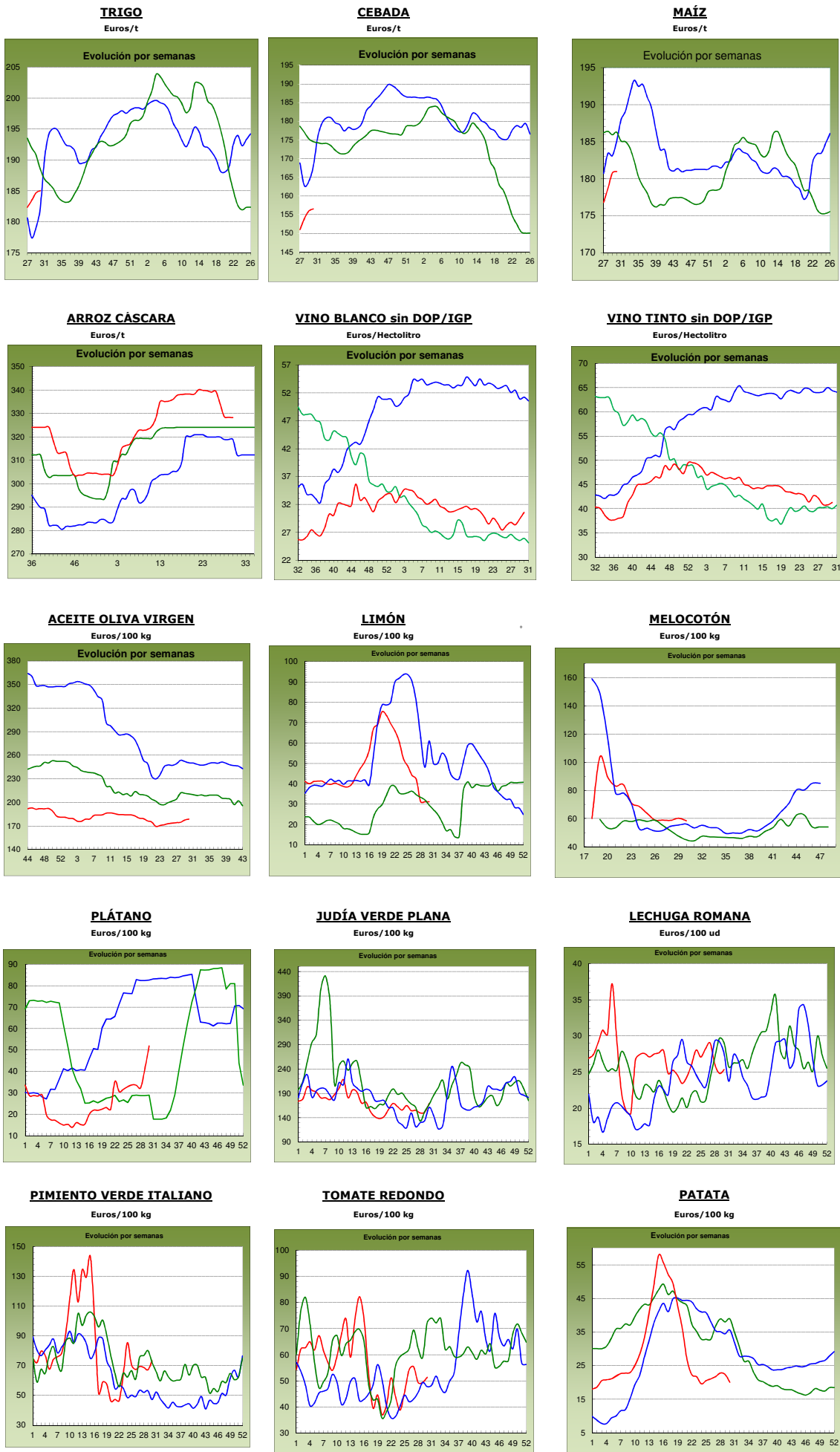

2018
antepenúltima campaña

2019
penúltima campaña

2020
última campaña

1.2. PRECIOS MEDIOS NACIONALES DE PRODUCTOS GANADEROS

1.2.1. Precios Medios Nacionales de Productos Ganaderos					
PRODUCTOS GANADEROS (especificaciones)		Semana 29 13-19/07	Semana 30 20-26/07	Variación semanal euros	Variación semanal %
VACUNO					
(5)	Ternera, 180-300 kilos (€/100 kg canal)	352,11	351,14	-0,97	-0,28
(5)	Machos de 12 a 24 meses (Clase R) (€/100 kg canal)	335,99	338,23	2,24	0,67
(5)	Animales de 8 a 12 meses (Clase R) (€/100 kg canal)	359,64	357,16	-2,48	-0,69
(5)	Bovino vivo, conjunto categorías (€/100 kg vivo)	181,07	180,69	-0,38	-0,21
CORDERO					
(5)	Corderos 9-19 kilos (€/100 kg canal)	644,16	641,78	-2,38	-0,37
(5)	Corderos 12-16 kilos (€/100 kg canal)	615,95	614,29	-1,66	-0,27
(5)	Corderos Ligeros (12-13 kilos) (€/100 kg canal)	631,08	628,31	-2,77	-0,44
(5)	Corderos Pesados (13-16 kilos) (€/100 kg canal)	600,82	600,26	-0,56	-0,09
PORCINO					
(5)	Porcino >60% magro (Clase S) (€/100 kg canal)	168,67	167,12	-1,55	-0,92
(5)	Porcino 60-55% magro (Clase E) (€/100 kg canal)	161,58	159,28	-2,30	-1,42
(5)	Porcino 55-50% magro (Clase U) (€/100 kg canal)	161,65	160,20	-1,45	-0,90
(5)	Porcino 50-45% magro (Clase R) (€/100 kg canal)	159,48	158,39	-1,09	-0,68
(5)	Lechon 20 kg (€/unidad)	30,72	28,53	-2,19	-7,13
POLLO					
(6)	Pollo, media de canales del 83% y 65% rdto. (€/100 kg canal)	162,87	162,87	0,00	0,00
(6)	Pollo P10 (83% rdto.) (€/100 kg canal)	152,20	152,20	0,00	0,00
(6)	Pollo P90 (65% rdto.) (€/100 kg canal)	163,68	163,68	0,00	0,00
HUEVOS					
(7)	Huevos, media Clase L y M (€/100 kg)	83,72	83,40	-0,32	-0,38
(7)	Huevos - Clase L (€/docena)	0,69	0,69	0,00	0,00
(7)	Huevos - Clase M (€/docena)	0,58	0,57	-0,01	-1,72
CONEJO					
(8)	Conejo 1,8-2,2 kilo, vivo (€/100 kg)	177,16	177,16	0,00	0,00
LECHE Y PRODUCTOS LÁCTEOS					
(10)	Suero de leche en polvo (€/100 kg)	82,15	72,34	-9,81	-11,94
(10)	Mantequilla sin sal (formato 25 kg) (€/100 kg)	347,94	353,41	5,47	1,57
(9)	Leche cruda de vaca (€/100 litros). Fuente: FEGA	Precio mayo 2020: 32,90 €/100 litros			
MIEL					
(11)	Miel multifloral a granel (€/100 kg)	Precio mayo 2020: 281,66 €/100 kg			

Posición comercial:

(5) Entrada matadero; (6) Salida muelle matadero; (7) Salida muelle centro de embalaje; (8) Salida granja;
 (9) Precio pagado al ganadero; (10) Precio franco fábrica sin impuestos ni costes; (11) Venta a la industria o mayorista

COMENTARIOS DE MERCADO

- **VACUNO** (▲▼): Si ya de por sí la demanda de **canales de vacuno** baja con el calor, la nueva situación que llega con los rebrotes del coronavirus en España, con el límite a la llegada de extranjeros, límites a la movilidad y límites al sector HORECA, hacen que la demanda sea aún menor y el desequilibrio oferta/demanda se hace más significativa con precios a la baja para intentar incentivar el consumo (-0,28% en las canales de las terneras y -0,69% en las de los animales 8-12 meses). Solamente las canales de los machos 12-24 meses suben (0,67%) debido a que su oferta es más corta y la demanda un poco más activa que en el resto de categorías. Los **animales vivos** (▼) también registran descensos de precios esta semana (-0,21%) pues las cargas en barco se limitan a corderos ya comprados con anterioridad para la Fiesta del Cordero y los animales bovinos no encuentran sitio.
- **OVINO** (▼): Los pedidos de **canales de cordero** procedentes del exterior empiezan a decaer, más porque los mercados con población musulmana ya están abastecidos de cara a la celebración de la Fiesta del Cordero, que por los precios alcanzados. Esta semana los precios varían un (-0,29%) de variación media en las diferentes clasificaciones, con una demanda en descenso, tanto la que llega desde el exterior como la nacional.
- **PORCINO** (▼): Descenso medio del (-0,98%) en la cotización semanal de las diferentes clasificaciones de **canales de porcino de capa blanca**. En estos momentos hay en el mercado un exceso de oferta y, aunque la demanda es buena, tanto de Alemania como de China, no es fácil colocar las canales que hay de sobra. Esta semana se anota un nuevo e importante descenso en las cotizaciones de los **lechones base 20 kg** (▼) (-7,13%). En esta semana de 2020, los precios están un (-38,97%) por debajo de los anotados en la misma semana de 2019 y reflejan los mismos valores que tenían en la misma semana de 2018. Mientras la oferta de lechones holandesa siga llegando a España a precios bajos, la oferta nacional se verá obligada a reducir precios para intentar colocar su producto. De momento la oferta, tanto nacional como sobre todo foránea, es muy elevada para la demanda nacional existente y esta situación se está dando en toda Europa. Habrá que esperar para comprobar si las cotizaciones de este producto han tocado fondo o siguen descendiendo. Además, los precios de los porcinos cebados bajan y no van a matadero con el volumen que querría el cebadero, lo que influye de forma determinante en la demanda de lechón para reposición.
- **POLLOS** (=): Equilibrio entre oferta y demanda en las **canales de los pollos**, con repetición de cotizaciones semanales (0,00%).
- **HUEVOS** (=): Estabilidad generalizada en la cotización de los huevos, con precios estables en la docena de huevos de la Clase L (0,00%) y bajadas del (-1,72%) en la docena de la Clase M.
- **CONEJO** (=): Sin variaciones en las cotizaciones del **conejo vivo de granja** (0,00%), con mínima oferta y demanda.
- **PRODUCTOS LÁCTEOS**: Descenso semanal del (-11,94%) en la cotización del **suero de leche en polvo** (▼). Subida del 1,57% en el precio de la **mantequilla sin sal** (▲).

1.2.2. Precios Medios Nacionales de Productos Ganaderos: Gráficos

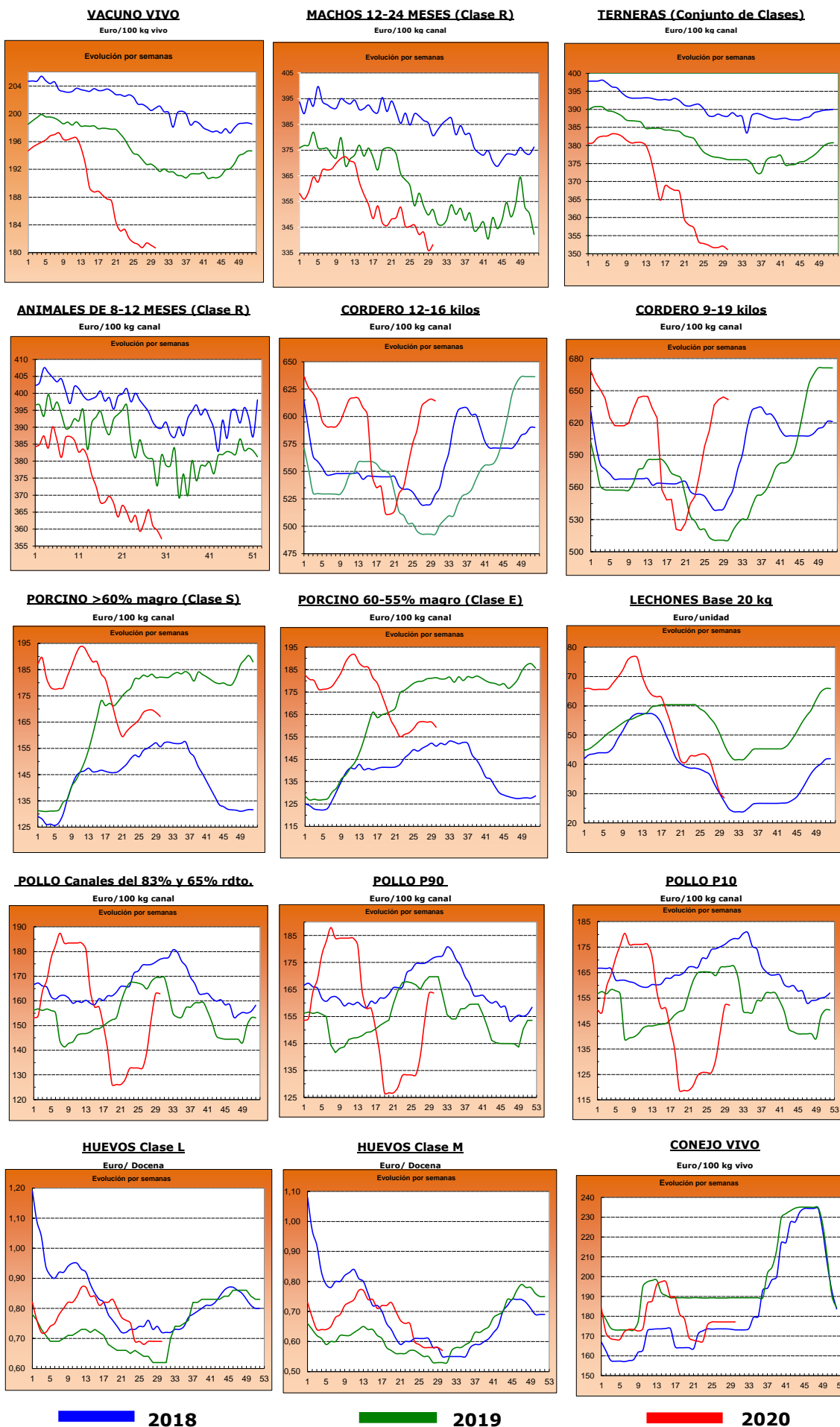

2.- PRECIOS EN MERCADOS REPRESENTATIVOS DE CEREALES, VINOS Y ACEITES

2.1. PRECIOS EN MERCADOS REPRESENTATIVOS DE CEREALES

2.1.1. Precios Medios en Mercados Representativos: Trigo

Precios en Euro/Tonelada

REGLAMENTO (UE) 2017/1185 DE LA COMISION. Artículo 11, Anexo I. 1.

Precios de comercio al por mayor. Mercancia nacional y/o importada, sobre vehículo

PRODUCTO	MERCADO REPRESENTATIVO	Semana 29 13-19/07 2020	Semana 30 20-26/07 2020	Variación €
Trigo Blando Panificable	Albacete	186,00	186,00	0,00
	Ávila	179,00	180,00	1,00
	Barcelona	205,00	205,00	0,00
	Burgos	179,20	181,40	2,20
	Guadalajara	187,00	184,80	-2,20
	Huesca	190,00	190,00	0,00
	León	182,00	180,00	-2,00
	Lérida	192,00	190,00	-2,00
	Madrid	187,00	187,00	0,00
	Murcia	198,00	198,00	0,00
	Navarra	187,00	189,00	2,00
	Palencia	182,00	180,20	-1,80
	Pontevedra	190,00	190,00	0,00
	Salamanca	180,60	183,20	2,60
	Segovia	171,20	171,60	0,40
	Sevilla	185,00	185,00	0,00
	Soria	183,10	184,80	1,70
	Tarragona	190,00	190,00	0,00
Valladolid	178,00	178,80	0,80	
Zamora	178,80	177,40	-1,40	
Zaragoza	190,00	190,00	0,00	
Trigo Duro	Córdoba	264,00	264,00	0,00
	Zaragoza	272,00	272,00	0,00

2.1.2. Precios Medios en Mercados Representativos: Cebada

Precios en Euro/Tonelada

REGLAMENTO (UE) 2017/1185 DE LA COMISION. Artículo 11, Anexo I. 1.

Precios de comercio al por mayor. Mercancía nacional y/o importada, sobre vehículo

PRODUCTO	MERCADO REPRESENTATIVO	Semana 29 13-19/07 2020	Semana 30 20-26/07 2020	Variación €
Cebada Pienso	Albacete	152,80	152,80	0,00
	Ávila	152,00	154,00	2,00
	Burgos	154,00	155,00	1,00
	Cádiz	156,00	156,00	0,00
	Ciudad Real	156,20	156,40	0,20
	Córdoba	158,00	160,00	2,00
	La Coruña	170,00	170,00	0,00
	Cuenca	154,00	154,00	0,00
	Granada	167,00	167,00	0,00
	Guadalajara	151,20	151,20	0,00
	Huesca	164,00	166,00	2,00
	León	152,00	158,00	6,00
	Lérida	161,00	163,00	2,00
	Murcia	--	164,00	--
	Palencia	158,00	157,00	-1,00
	Salamanca	156,00	156,00	0,00
	Segovia	150,00	150,00	0,00
	Soria	154,00	157,00	3,00
	Teruel	160,00	160,00	0,00
	Toledo	154,20	154,60	0,40
Valladolid	151,00	152,00	1,00	
Zamora	152,00	158,00	6,00	
Zaragoza	160,00	160,00	0,00	
Cebada Malta	Burgos	166,80	167,40	0,60
	Ciudad Real	173,60	173,60	0,00
	Guadalajara	166,40	166,40	0,00
	Palencia	166,40	166,80	0,40
	Salamanca	170,00	170,00	0,00
	Segovia	171,00	171,00	0,00
	Soria	170,00	172,00	2,00
	Teruel	180,00	180,00	0,00
	Toledo	175,00	175,00	0,00
	Valladolid	164,40	164,40	0,00
	Zamora	172,00	175,00	3,00
	Zaragoza	180,00	180,00	0,00

2.1.3. Precios Medios en Mercados Representativos: Maíz y Arroz

Precios en Euro/Tonelada

REGLAMENTO (UE) 2017/1185 DE LA COMISION. Artículo 11, Anexo I. 1. Cereales y 2 Arroz

Maíz grano, precios de comercio al por mayor. Mercancía nacional y/o importada, sobre vehículo

Arroz cáscara y arroz blanco, precios salida almacén agricultor

PRODUCTO	MERCADO REPRESENTATIVO	Semana 29 13-19/07 2020	Semana 30 20-26/07 2020	Variación €
Maíz Grano	Albacete	184,00	182,60	-1,40
	Badajoz	186,00	187,00	1,00
	Cáceres	186,00	187,00	1,00
	Ciudad Real	188,00	184,60	-3,40
	Córdoba	184,00	186,00	2,00
	La Coruña	180,00	180,00	0,00
	Gerona	188,00	188,00	0,00
	Huesca	182,00	182,00	0,00
	León	173,00	173,20	0,20
	Lérida	178,00	178,00	0,00
	Madrid	177,00	174,00	-3,00
	Navarra	181,00	181,00	0,00
	Pontevedra	180,00	180,00	0,00
	Salamanca	182,00	183,00	1,00
	Sevilla	186,00	186,00	0,00
	Toledo	180,00	182,60	2,60
	Valladolid	174,00	175,00	1,00
	Zamora	175,00	175,00	0,00
	Zaragoza	185,00	185,00	0,00
Arroz cáscara (Indica)	Badajoz	310,00	310,00	0,00
	Sevilla	344,22	344,22	0,00
Arroz cáscara (Japónica)	Badajoz	320,00	319,00	-1,00
	Sevilla	352,38	352,38	0,00
	Tarragona	300,00	300,00	0,00
Arroz blanco (Indica)	Badajoz	471,15	471,15	0,00
	Sevilla	490,00	490,00	0,00
	Valencia	595,00	595,00	0,00
Arroz blanco (Japónica)	Sevilla	500,00	500,00	0,00
	Tarragona	640,00	640,00	0,00
	Valencia	640,00	640,00	0,00
Arroz blanco vaporizado	Badajoz	656,50	656,50	0,00
	Sevilla	612,00	612,00	0,00
	Valencia	615,00	615,00	0,00
Arroz partido	Badajoz	284,00	284,00	0,00
	Sevilla	307,00	307,00	0,00
	Valencia	320,00	320,00	0,00

2.2. PRECIOS EN MERCADOS REPRESENTATIVOS DE VINOS

R. EJECUCIÓN (UE) 2017/1185 DE LA COMISION. Artículo 11, Anexo II. 3.

En €/hectólitro, salida bodega, a granel, pago al contado sin I. V. A.

PRODUCTO	MERCADO REPRESENTATIVO	Semana 29 13-19/07 2020	Semana 30 20-26/07 2020	Variación €
Vino Blanco sin DOP/IPG	Albacete	50,40	54,27	3,87
	Badajoz	30,19	34,49	4,30
	Ciudad Real	24,90	26,05	1,15
	Cuenca	34,41	32,75	-1,66
	Toledo	28,61	30,59	1,98
Vino Tinto sin DOP / IPG	Precio de vino tinto referido al producto de 12 puntos de color			
	Albacete	42,67	45,83	3,16
	Ciudad Real	33,27	33,53	0,26
	Cuenca	44,86	42,22	-2,65
	Badajoz	47,80	48,64	0,84
	Murcia	50,80	50,80	0,00
	Toledo	40,67	40,75	0,08
	Valencia	33,16	30,76	-2,40
PRODUCTO ZONA DOP / IPG	Euros / Hectólitro			Variación €
		Septiembre	Octubre	
VINO BLANCO con DOP/IGP	RUEDA	150,99	150,99	0,00
VINO TINTO con DOP/IGP	RIOJA	133,26	133,26	0,00

2.3. PRECIOS EN MERCADOS REPRESENTATIVOS DE ACEITES

Aceites. Precios sobre almazara, en €/100 kg, sin I.V.A. Rgto. 2017/1185. Art.11. Anexo I.3.
Semilla de girasol. Precios en centros de demanda, en €/100 kg, sin I.V.A. Rgto 2017/1185. Art. 8

PRODUCTO Y ESPECIFICACIONES	MERCADO REPRESENTATIVO	Semana 29 13-19/07 2020	Semana 30 20-26/07 2020	Variación €
ACEITE DE OLIVA VIRGEN EXTRA Menos de 0,8º	Badajoz	213,00	222,00	9,00
	Ciudad Real	208,00	208,00	0,00
	Córdoba	192,50	196,50	4,00
	Granada	194,00	192,25	-1,75
	Jaén	186,12	190,99	4,87
	Málaga	199,00	199,00	0,00
	Sevilla	201,60	201,60	0,00
	Tarragona	217,50	217,50	0,00
	Toledo	210,00	210,00	0,00
ACEITE DE OLIVA VIRGEN De 0,8º a 2º	Badajoz	175,00	175,00	0,00
	Córdoba	177,50	177,00	-0,50
	Granada	176,50	177,00	0,50
	Jaén	178,63	181,07	2,44
	Sevilla	171,00	171,00	0,00
	Cádiz	195,00	195,00	0,00
	Tarragona	180,00	180,00	0,00
	Toledo	180,00	180,00	0,00
ACEITE DE OLIVA LAMPANTE Más de 2º	Córdoba	169,00	169,62	0,62
	Granada	167,00	167,50	0,50
	Jaén	167,27	168,02	0,75
	Málaga	167,00	167,00	0,00
	Sevilla	171,00	171,00	0,00
	Tarragona	155,00	155,00	0,00
	Badajoz	162,50	162,50	0,00
ACEITE DE OLIVA REFINADO	Córdoba	170,00	170,00	0,00
	Jaén	171,63	172,15	0,52
	Sevilla	169,93	170,38	0,44
	Tarragona	170,00	170,00	0,00
ACEITE DE ORUJO CRUDO	Córdoba	59,00	58,00	-1,00
	Jaén	60,01	58,20	-1,82
	Tarragona	67,50	67,50	0,00
ACEITE DE ORUJO REFINADO	Córdoba	94,23	94,23	0,00
	Jaén	93,49	93,49	0,00
	Tarragona	97,50	97,50	0,00
ACEITE DE GIRASOL REFINADO	Córdoba	77,72	77,72	0,00
	Sevilla	80,09	80,09	0,00
	Tarragona	80,00	80,00	0,00
PIPA DE GIRASOL (9 - 2 - 44)	Sur	356,47	353,84	-2,62
	Centro	294,42	294,42	0,00
	Norte	316,98	316,98	0,00

3. PRECIOS DE PRODUCCIÓN DE FRUTAS Y HORTALIZAS EN EL MERCADO INTERIOR

3.1. PRECIOS DE PRODUCCIÓN EN EL MERCADO INTERIOR FRUTAS

3.1.1. Precios de Producción de Frutas en el Mercado Interior:

Precios diarios y Precios Medios Ponderados Semanales en mercados representativos provinciales.

Precios a la salida del centro de acondicionamiento de productos seleccionados, embalados y, en su caso, en palés (€/100 kg peso neto)

CÍTRICOS

PRODUCTO	MERCADO	VARIEDAD O TIPO	CAT.	CALIBRE	DIA/MES							
					20/6	21/6	22/6	23/6	24/6	25/6	26/6	PMPS
LIMÓN	Alicante	Verna	I	3-4	94,00	94,00	94,00	94,00	94,00	--	--	94,00
	Málaga	Fino	I	3-4	80,00	80,00	80,00	80,00	80,00	--	--	80,00
NARANJA	Castellón	Barberina	I	3-6	126,39	126,39	126,39	126,39	126,39	--	--	126,39
	Castellón	Valencia Late	I	3-6	116,41	118,42	111,83	114,56	115,22	120,12	--	115,82
	Valencia	Valencia Late	I	3-6	102,62	109,52	99,16	109,52	109,52	--	92,40	97,53
	Valencia	Valencia Midnight	I	3-6	96,77	95,17	95,53	95,20	95,03	93,36	97,04	95,62

FRUTAS DE PEPITA

PRODUCTO	MERCADO	VARIEDAD O TIPO	CAT.	CALIBRE mm	DIA/MES							
					20/6	21/6	22/6	23/6	24/6	25/6	26/6	PMPS
MANZANA	Gerona	Fuji	I	70-80	115,36	115,36	115,36	115,36	115,36	--	--	115,36
	Lérida	Fuji	I	70-80	--	101,40	104,52	40,08	103,88	--	--	87,34
	Gerona	Golden Delicious	I	70-80	99,25	99,25	99,25	99,25	99,25	--	--	99,25
	Lérida	Golden Delicious	I	70-80	61,00	60,50	60,50	60,50	61,80	--	--	60,88
	Zaragoza	Golden Delicious	I	70-80	89,56	87,24	--	75,53	76,82	91,65	--	88,54
	Gerona	Granny Smith	I	70-80	86,18	86,18	86,18	86,18	86,18	--	--	86,18
	Lérida	Granny Smith	I	70-80	52,50	52,50	52,50	52,50	52,50	--	--	52,50
	Lérida	Red Chief	I	70-80	60,50	60,50	60,50	60,50	60,50	--	--	60,50
	Gerona	Red Delicious	I	70-80	96,09	96,09	96,09	96,09	96,09	--	--	96,09
PERA	Lérida	Conferencia	I	60-65+	99,37	99,00	98,83	98,77	99,00	--	--	99,00
	Lérida	Ercolini	I	-	--	--	--	--	85,00	--	--	85,00
	Murcia	Ercolini	I	-	118,00	118,00	118,00	118,00	118,00	--	--	118,00
	Zaragoza	Ercolini	I	-	111,50	111,50	111,50	--	125,00	111,50	--	117,16
	Lérida	Limonera	I	60-65	--	--	--	88,00	94,35	--	--	91,88
UVA DE MESA	Murcia	Apirenas Blancas	I	-	150,00	145,00	145,00	140,00	140,00	--	--	144,21
	Murcia	Apirenas Rojas	I	-	180,00	190,00	195,00	180,00	185,00	--	--	185,94

FRUTAS DE HUESO

PRODUCTO	MERCADO	VARIEDAD O TIPO	CAT.	CALIBRE	DIA/MES							
					20/6	21/6	22/6	23/6	24/6	25/6	26/6	PMPS
ALBARICOQUE	Teruel	Todos los tipos y variedades	-	45-50 mm	194,00	194,00	194,00	194,00	194,00	--	--	194,00
	Zaragoza	Todos los tipos y variedades	-	45-50 mm	159,23	137,97	159,23	155,20	160,00	157,65	--	157,51
CIRUELA	Badajoz	Todos los tipos y variedades	I	35 mm o superior	54,95	54,95	54,95	54,95	54,95	--	--	54,95
	Cáceres	Todos los tipos y variedades	I	35 mm o superior	54,95	54,95	54,95	54,95	54,95	--	--	54,95
MELOCOTÓN	Badajoz	Pulpa amarilla	I	A/B	90,00	90,00	90,00	90,00	90,00	--	--	90,00
	Lérida	Pulpa amarilla	I	A/B	92,35	92,03	92,20	92,84	93,69	--	--	92,65
	Murcia	Pulpa amarilla	I	A/B	73,00	75,00	75,00	75,00	72,00	--	--	73,71
	Teruel	Pulpa amarilla	I	A/B	149,80	149,80	149,80	149,80	149,80	--	--	149,80
	Zaragoza	Pulpa amarilla	I	A/B	96,48	72,52	100,36	94,85	98,72	87,79	--	91,05
	Lérida	Pulpa blanca	I	A/B	96,48	103,34	110,86	96,54	99,94	--	--	100,34
	Lérida	Pulpa blanca	I	A/B	127,46	--	135,00	--	--	--	--	128,28
NECTARINA	Badajoz	Pulpa amarilla	I	A/B	120,00	120,00	120,00	120,00	120,00	--	--	120,00
	Lérida	Pulpa amarilla	I	A/B	135,39	135,22	135,18	135,48	134,33	--	--	135,10
	Murcia	Pulpa amarilla	I	A/B	85,00	85,00	82,00	87,00	90,00	--	--	85,34
	Zaragoza	Pulpa amarilla	I	A/B	--	101,36	--	--	--	--	--	101,36
	Lérida	Pulpa blanca	I	A/B	127,46	--	135,00	--	--	--	--	128,28
PARAGUAYA	Lérida	--	-	A/B	106,65	105,82	106,34	105,72	107,31	--	--	106,38
	Murcia	--	-	A/B	75,00	75,00	76,00	85,00	70,00	--	--	76,24
	Zaragoza	--	-	A/B	104,16	103,36	112,23	94,36	110,70	106,39	--	105,01

3.1.2. Precios de Producción de Frutas en el Mercado Interior: Precios Medios Ponderados Semanales Nacionales

Referencia: Reglamento Delegado (UE) 2017/891 de la Comisión, de 13 de marzo (DOUE de 25 de mayo). Art. 55 y Anexo VI
Precios a la salida del centro de acondicionamiento de productos seleccionados, embalados y, en su caso, en palés (€/100kg peso neto)

CÍTRICOS

PRODUCTO	MERCADO	VARIEDAD O TIPO	CAT.	CALIBRE	PRECIO MEDIO PONDERADO SEMANAL NACIONAL Semana 30 - 2020: 20/07 - 26/07
LIMÓN	ESPAÑA	Todas las variedades	I	3/4	90,33
NARANJA	ESPAÑA	Valencia Late	I	3-6	99,36

FRUTAS DE PEPITA

PRODUCTO	MERCADO	VARIEDAD O TIPO	CAT.	CALIBRE mm	PRECIO MEDIO PONDERADO SEMANAL NACIONAL Semana 30 - 2020: 20/07 - 26/07
MANZANA	ESPAÑA	Fuji	I	70-80	111,81
	ESPAÑA	Golden delicious	I	70/80	69,88
	ESPAÑA	Granny Smith	I	70/80	58,90
	ESPAÑA	Red Delicious y demás Var. Rojas	I	70/80	80,43
PERA	ESPAÑA	Conferencia	I	60/65+	99,04
UVA DE MESA	ESPAÑA	Todas las variedades sin pepitas	I	-	161,01

FRUTAS DE HUESO

PRODUCTO	MERCADO	VARIEDAD O TIPO	CAT.	CALIBRE	PRECIO MEDIO PONDERADO SEMANAL NACIONAL Semana 30 - 2020: 20/07 - 26/07
ALBARICOQUE	ESPAÑA	TODOS LOS TIPOS Y VARIEDADES	-	45-50 mm	169,21
CIRUELA	ESPAÑA	TODOS LOS TIPOS Y VARIEDADES	-	-	54,95
MELOCOTÓN	ESPAÑA	PULPA AMARILLA	I	A/B	87,91
	ESPAÑA	PULPA BLANCA	I	A/B	100,34
NECTARINA	ESPAÑA	PULPA AMARILLA	I	A/B	125,96
	ESPAÑA	PULPA BLANCA	I	A/B	128,28

3.2. PRECIOS DE PRODUCCIÓN EN EL MERCADO INTERIOR: PRODUCTOS HORTÍCOLAS

3.2.1. Precios de Producción de Hortalizas en el Mercado Interior:
Precios diarios y Precios Medios Ponderados Semanales en mercados representativos provinciales.

Precios a la salida del centro de acondicionamiento de productos seleccionados, embalados y, en su caso, en palés (€/100 kg peso neto)

HORTALIZAS

PRODUCTO	MERCADO	VARIEDAD O TIPO	CAT.	CALIBRE	DIA/MES							
					20/6	21/6	22/6	23/6	24/6	25/6	26/6	PMPS
AJO	Córdoba	Morado	-	50-80 mm	190,00	190,00	190,00	190,00	190,00	--	--	190,00
	Cuenca	Morado	-	50-80 mm	235,00	235,00	235,00	235,00	235,00	--	--	235,00
	Albacete	Primavera	-	50-60 mm	120,00	120,00	120,00	120,00	120,00	--	--	120,00
	Córdoba	Primavera	-	50-60 mm	177,43	177,43	177,43	177,43	177,43	--	--	177,43
BERENJENA	Almería	Todos los tipos y variedades	-	-	58,00	59,00	53,00	59,00	53,00	--	--	56,40
	Málaga	Todos los tipos y variedades	-	-	60,00	60,00	60,00	60,00	60,00	--	--	60,00
	Tarragona	Todos los tipos y variedades	-	-	54,00	54,00	54,00	54,00	54,00	--	--	54,00
BRÓCOLI	Murcia	--	-	-	92,00	90,00	88,00	87,00	88,00	--	--	89,33
CALABACÍN	Almería	Todas las variedades	-	14-21 g	30,00	32,00	38,00	36,00	24,00	--	--	32,00
	Málaga	Todas las variedades	-	14-21 g	55,00	55,00	55,00	55,00	55,00	--	--	55,00
	Navarra	Todas las variedades	-	14-21 g	71,00	71,00	71,00	71,00	71,00	--	--	71,00
	Tarragona	Todas las variedades	-	14-21 g	52,50	52,50	52,50	52,50	52,50	--	--	52,50
CEBOLLA	Albacete	Todos los tipos y variedades	-	-	17,80	17,80	17,80	17,80	17,80	--	--	17,80
	Cuenca	Todos los tipos y variedades	-	-	24,00	24,00	24,00	24,00	24,00	--	--	24,00
CHAMPIÑÓN	Albacete	Cerrado	-	30-65 mm	160,00	160,00	160,00	160,00	160,00	--	--	160,00
	Cuenca	Cerrado	-	30-65 mm	167,76	167,76	167,76	167,76	167,76	--	--	167,76
	La Rioja	Cerrado	-	30-65 mm	234,78	235,00	234,76	234,65	234,65	--	--	234,77
	Navarra	Cerrado	-	30-65 mm	230,00	230,00	230,00	230,00	230,00	--	--	230,00
COLIFLOR	Granada	Todos los tipos y variedades	-	-	64,00	64,00	64,00	64,00	64,00	--	--	64,00
COL-REPOLLO	Málaga	Hoja lisa	-	-	20,00	20,00	20,00	20,00	20,00	--	--	20,00
JUDÍA VERDE	Almería	Plana	-	-	167,00	165,50	158,00	184,50	203,00	--	--	175,60
	Málaga	Plana	-	-	200,00	200,00	200,00	200,00	200,00	--	--	200,00
LECHUGA	Murcia	Baby	I	-	75,00	72,00	70,00	71,00	73,00	--	--	71,76
	Murcia	Iceberg	I	400g y +	58,00	58,00	55,00	58,00	60,00	--	--	57,85
	Murcia	Romana	I	600g y +	55,00	53,00	53,00	54,00	52,00	--	--	53,54
MELÓN	Murcia	Amarillo	-	-	40,00	40,00	42,00	37,00	38,00	--	--	39,67
	Murcia	Cantaloupe	-	-	48,00	45,00	42,00	45,00	45,00	--	--	44,86
	Murcia	Galia	-	-	45,00	43,00	39,00	45,00	47,00	--	--	43,61
	Murcia	Piel de Sapo	-	-	50,00	48,00	39,00	60,00	45,00	--	--	48,65
PEPINO	Almería	De Almería	-	350-500 g	51,11	41,95	42,50	34,98	42,51	47,88	--	43,37
	Murcia	Español	-	-	70,00	65,00	63,00	70,00	68,00	--	--	67,49
PIMIENTO	Murcia	Cuadrado Color	I	70 mm y +	59,25	63,84	60	64,36	62,52	--	--	62,06
	Almería	Cuadrado Verde	I	70 mm y +	52	60	59	65	67	--	--	60,6
	Murcia	Cuadrado Verde	I	70 mm y +	66,16	67,97	73,63	68,96	76,79	--	--	70,5
	Málaga	Italiano	I	40 mm y +	80	80	80	80	80	--	--	80
PUERRO	Tarragona	Todos los tipos y variedades	-	-	90	90	90	90	90	--	--	90
SANDÍA	Castellón	Con semillas	-	-	18	18	18	18	18	--	--	18
	Valencia	Con semillas	-	-	15,47	15,47	15,47	15,47	15,47	--	--	15,47
	Castellón	Sin semillas	-	-	26	26	26	26	26	--	--	26
	Murcia	Sin semillas	-	-	19	20	20	22	24	--	--	21,08
	Valencia	Sin semillas	-	-	21,46	21,46	21,46	21,46	21,46	--	--	21,46
SETAS CULTIVADAS	La Rioja	Pleurotus ostreatus	-	-	245	244,52	246,21	246,67	246,67	--	--	245,79
TOMATE	Almería	Cereza	I	-	--	148,00	156,00	153,00	172,00	204,00	--	157,32
	Murcia	Cereza	I	-	150,00	155,00	145,00	170,00	170,00	--	--	154,93
	Almería	Racimo	I	-	--	--	--	102,00	100,00	95,00	--	98,82
	Almería	Redondo	I	57-100mm	48,00	56,00	46,00	48,00	46,00	64,00	--	55,89
	Málaga	Redondo	I	57-100mm	60,00	60,00	60,00	60,00	60,00	--	--	60,00
	Murcia	Redondo	I	57-100mm	50,00	42,00	60,00	45,00	45,00	--	--	49,09

3.2.2. Precios de Producción de Hortalizas en el Mercado Interior: Precios Medios Ponderados Semanales Nacionales

Referencia: Reglamento Delegado (UE) 2017/891 de la Comisión, de 13 de marzo (DOUE de 25 de mayo). Art. 55 y Anexo VI

Precios a la salida del centro de acondicionamiento de productos seleccionados, embalados y, en su caso, en palés (€/100kg peso neto)

HORTALIZAS

PRODUCTO	MERCADO	VARIEDAD O TIPO	CAT.	CALIBRE	PRECIO MEDIO PONDERADO SEMANAL NACIONAL Semana 30 - 2020: 20/07 - 26/07
AJO	ESPAÑA	Morado	-	45-55 mm	206,64
	ESPAÑA	Primavera	-	50-60 mm	146,86
BERENJENA	ESPAÑA	Todos los tipos y variedades	-	40+/70+	57,07
CALABACÍN	ESPAÑA	Todas las variedades	-	14-21	52,20
CEBOLLA	ESPAÑA	Todos los tipos y variedades	-	-	22,27
CHAMPIÑÓN	ESPAÑA	Cerrado	-	Medio (30-65 mm)	170,33
COLIFLOR	ESPAÑA	Todos los tipos y variedades	-	16-20	64,00
JUDÍA VERDE	ESPAÑA	Todos los tipos y variedades	-	-	180,48
LECHUGA	ESPAÑA	Todos los tipos y variedades	I	400 g o superior	55,82
MELÓN	ESPAÑA	Todos los tipos y variedades	-	-	45,04
PEPINO	ESPAÑA	Variedades lisas	-	350-500 g	43,37
PIMIENTO DULCE	ESPAÑA	Todos los tipos y variedades	I	40 mm o superior	66,50
SANDÍA	ESPAÑA	Todos los tipos y variedades	-	-	20,87
TOMATE	ESPAÑA	Cereza	I	-	155,67
	ESPAÑA	Racimo	I	-	98,82
	ESPAÑA	Redondo	I	57-100mm	51,77
ZANAHORIA	ESPAÑA	Todos los tipos y variedades	-	-	40,70

4. PRECIOS REPRESENTATIVOS DE PRODUCTOS GANADEROS

4.1. PRECIOS REPRESENTATIVOS DE PRODUCTOS GANADEROS: BOVINO

4.1.1. Precios Medios Nacionales de Canales de Bovino Pesado

PRECIO MEDIO NACIONAL (€/100kg Canal) DE CANALES DE BOVINO PESADO SEGÚN MODELO COMUNITARIO DE CLASIFICACIÓN R 2017/1182, R 2017/1184, RD 815/2018 (Euro/100kg canal)

CATEGORÍA	CLASE DE CONFORMACIÓN Y DE ESTADO DE ENGRASAMIENTO	Semana 29 13-19/07 2020	Semana 30 20-26/07 2020	Variación €
Categoría A: Canales de machos jóvenes sin castrar de más de un año y menos de dos	Muy buena y poco cubierta (U-2)	349,78	353,18	3,40
	Muy buena y cubierta (U-3)	350,37	343,73	-6,64
	Precio medio ponderado Categoría U	350,18	346,63	-3,55
	Buena y poco cubierta (R-2)	342,15	339,10	-3,05
	Buena y cubierta (R-3)	333,54	337,88	4,34
	Precio medio ponderado Categoría R	335,99	338,23	2,24
	Menos buena y poco cubierta (O-2)	313,72	314,58	0,86
Menos buena y cubierta (O-3)	325,62	324,26	-1,36	
Precio medio ponderado Categoría O	320,91	320,43	-0,48	
Categoría D: Canales de hembras que hayan parido	Mediocre y poco cubierta (P-2)	195,01	191,15	-3,86
	Mediocre y cubierta (P-3)	221,78	203,79	-17,99
	Precio medio ponderado Categoría P	197,20	192,19	-5,01
	Buena y cubierta (R-3)	261,26	246,36	-14,90
	Buena y grasa (R-4)	284,88	295,47	10,59
	Precio medio ponderado Categoría R	270,03	264,60	-5,43
	Menos buena y poco cubierta (O-2)	214,66	208,94	-5,72
Menos buena y cubierta (O-3)	247,65	243,52	-4,13	
Menos buena y grasa (O-4)	287,87	287,68	-0,19	
Precio medio ponderado Categoría O	242,38	238,28	-4,10	
Categoría E: Canales de otras hembras (de 12 meses o más)	Muy buena y poco cubierta (U-2)	358,54	358,76	0,22
	Muy buena y cubierta (U-3)	360,25	358,02	-2,23
	Precio medio ponderado Categoría U	360,00	358,13	-1,87
	Buena y poco cubierta (R-2)	339,38	351,46	12,08
	Buena y cubierta (R-3)	347,93	333,07	-14,86
	Buena y grasa (R-4)	346,23	357,15	10,92
	Precio medio ponderado Categoría R	347,22	335,67	-11,55
	Menos buena y poco cubierta (O-2)	287,02	289,16	2,14
Menos buena y cubierta (O-3)	301,02	297,02	-4,00	
Menos buena y grasa (O-4)	319,88	339,54	19,66	
Precio medio ponderado Categoría O	299,34	296,72	-2,62	
Categoría Z: Canales de animales desde 8 a menos de 12 meses	Muy buena y poco cubierta (U-2)	370,99	365,07	-5,92
	Muy buena y cubierta (U-3)	372,43	365,78	-6,65
	Precio medio ponderado Categoría U	371,86	365,50	-6,36
	Buena y poco cubierta (R-2)	363,33	351,83	-11,50
	Buena y cubierta (R-3)	358,57	358,70	0,13
	Precio medio ponderado Categoría R	359,64	357,16	-2,48
	Menos buena y poco cubierta (O-2)	297,04	310,79	13,75
Menos buena y cubierta (O-3)	327,73	319,02	-8,71	
Precio medio ponderado Categoría O	312,73	315,00	2,27	

4.1.2. Precios Medios Nacionales del Bovino Vivo

R 2017/1182, R 2017/1184 (Euro/100 kg vivo)

BOVINO VIVO	Semana 29 13-19/07 2020	Semana 30 20-26/07 2020	Variación€
Machos hasta 480 Kg. vivo	207,41	206,72	-0,69
Machos de más de 480 kg. vivo	189,17	189,04	-0,13
Hembras que hayan parido	85,74	86,00	0,26
Otras hembras de hasta 380 Kg. vivo	208,08	207,63	-0,45
Otras hembras de más de 380 Kg. vivo	198,23	198,15	-0,08

4.1.3. Precios Medios Nacionales de Otros Animales de la Especie Bovina

OTROS BOVINOS	Semana 29 13-19/07 2020	Semana 30 20-26/07 2020	Variación€
TERNEROS DE 8 DÍAS A 4 SEMANA (Euro/cabeza)			
Macho frisón	80,28	75,26	-5,02
Macho cruzado	192,36	186,66	-5,70
Hembra frisón	90,55	96,58	6,03
Hembra cruzado	124,10	115,81	-8,29
<i>Media ponderada nacional (Euro/Cabeza)</i>	126,39	121,15	-5,24
TERNEROS DE 6 HASTA 12 MESES (Euro/100kg vivo)			
Macho frisón (base 200 kg)	150,60	150,02	-0,58
Macho cruzado (base 200 kg)	279,88	279,56	-0,32
Hembra frisón (base 200 kg)	350,00	350,00	0,00
Hembra cruzado (base 200 kg)	194,53	195,39	0,86
<i>Media ponderada nacional (Euro/100kg vivo)</i>	242,50	242,63	0,13

4.2. PRECIOS REPRESENTATIVOS DE PRODUCTOS GANADEROS: OVINO

4.2.1. Precios Medios Nacionales de Canales de Ovino Frescas o Refrigeradas

R 2017/1182, R 2017/1184 (Euro/100 kg canal)

CORDEROS I Y II	Semana 29 13-19/07 2020	Semana 30 20-26/07 2020	Variación€
Corderos I (12 a 13 kg/canal)	631,08	628,31	-2,77
Corderos II (13,1 a 16 kg/canal)	600,82	600,26	-0,56
<i>Media ponderada</i>	615,95	614,29	-1,66

PRECIOS MEDIOS DE CANALES DE OVINO FRESCAS O REFRIGERADAS EN LOS MERCADOS NACIONALES REPRESENTATIVOS PARA LA UE

MERCADO REPRESENTATIVO - Cordero 9-19 kg	Semana 29 13-19/07 2020	Semana 30 20-26/07 2020	Variación€
Barcelona	688,59	687,03	-1,56
Madrid	682,99	682,99	0,00
Valencia	652,06	561,45	-90,61
Albacete	626,04	626,04	0,00
Extremadura	630,90	630,90	0,00
Segovia	647,81	647,81	0,00
Toledo	607,21	607,21	0,00
Zaragoza	685,89	685,89	0,00
<i>Media ponderada</i>	644,16	641,78	-2,38

4.3. PRECIOS REPRESENTATIVOS DE PRODUCTOS GANADEROS: PORCINO

4.3.1. Precios Medios de Canales de Porcino de Capa Blanca

CLASIFICACIÓN EUROP R 2017/1182, R 2017/1184 (Euro/100kg canal)

	Clase S (>60% contenido magro)			Clase E (60%-55% contenido magro)			Clase U (55%-50% contenido magro)		
	Semana 29 13-19/07 2020	Semana 30 20-26/07 2020	Variación€	Semana 29 13-19/07 2020	Semana 30 20-26/07 2020	Variación€	Semana 29 13-19/07 2020	Semana 30 20-26/07 2020	Variación€
PRECIO MEDIO NACIONAL	168,67	167,12	-1,55	161,58	159,28	-2,30	161,65	160,20	-1,45

	Clase R (50%-45% contenido magro)			Clase O (45%-40% contenido magro)			Clase P (<40% contenido magro)		
	Semana 29 13-19/07 2020	Semana 30 20-26/07 2020	Variación€	Semana 29 13-19/07 2020	Semana 30 20-26/07 2020	Variación€	Semana 29 13-19/07 2020	Semana 30 20-26/07 2020	Variación€
PRECIO MEDIO NACIONAL	159,48	158,39	-1,09	153,99	152,74	-1,25	147,24	146,81	-0,43

4.3.2. Precios Medios en Mercados Representativos Provinciales de Porcino Cebado (*)

MERCADO REPRESENTATIVO	SELECTO (nivel menor de grasa)			NORMAL (nivel normal de grasa)			GRASO (nivel mayor de grasa)		
	Semana 29 13-19/07 2020	Semana 30 20-26/07 2020	Variación€	Semana 29 13-19/07 2020	Semana 30 20-26/07 2020	Variación€	Semana 29 13-19/07 2020	Semana 30 20-26/07 2020	Variación€
Barcelona	--	--	--	1,36	1,36	0,00	1,33	1,33	0,00
Huesca	1,33	1,33	0,00	1,31	1,31	0,00	1,29	1,29	0,00
Lleida	1,33	1,31	-0,02	1,32	1,30	-0,02	1,31	1,29	-0,02
Murcia	1,37	1,34	-0,03	1,36	1,33	-0,03	1,35	1,32	-0,03
Pontevedra	1,36	1,32	-0,04	1,33	1,30	-0,03	1,73	1,69	-0,04
Salamanca	1,34	1,32	-0,02	1,32	1,30	-0,02	1,30	1,30	0,00
Segovia	1,32	1,32	0,00	1,30	1,30	0,00	1,39	1,39	0,00
Zaragoza	1,36	1,34	-0,02	1,32	1,30	-0,02	1,31	1,29	-0,02

4.3.3. Precios Medios de Porcino Precoz, Lechones y Otras Calidades

(Euro/100kg vivo)

CERDAS DE DESVIEJE	Semana 29 13-19/07 2020	Semana 30 20-26/07 2020	Variación €
Cerdas de Desvieje	39,29	39,29	0,00
CERDOS CEBADOS			
Categoría U	124,47	123,36	-1,11
LECHONES			
Lleida.Base 20kg de peso.	122,50	110,00	-12,50
Segovia.Base 20kg de peso.	160,00	155,00	-5,00
Media nacional. Calidad Normal. Base 20 kg de	153,58	142,66	-10,92

4.3.4. Precios Medios de Porcino: Tronco Ibérico

TOSTONES	Semana 29 13-19/07 2020	Semana 30 20-26/07 2020	Variación €
De 5 a 9 kilos	286,43	292,14	5,71
De 9 a 12 kilos	402,14	420,71	18,57
LECHONES			
Lechón Ibérico Cruzado Base 23 kg	294,83	298,62	3,79
MARRANOS			
Marranos Ibéricos de 35 a 60 kg	196,96	202,00	5,04
PRIMALES			
Primales Ibéricos de 60 a 100 kg	-	-	-
CERDO CEBADO			
Cerdo Cebado (Intensivo)	148,34	151,36	3,02
Cerdo Cebado de Campo (Extensivo)	155,84	158,86	3,02
Cerdo Cebado de Bellota 100% Ibérico	-	-	-
DESVIEJE			
Reproductores de desvieje	60,87	60,87	0,00
REPRODUCTORES			
Reproductores >6 meses	201,25	208,75	7,50
CASTRONAS			
Castronas	69,56	69,56	0,00

Denominaciones de acuerdo con la Norma de Calidad (RD 4/2014)

Para información sobre precios de productos agrícolas y ganaderos en otros Estados Miembros de la UE:

<https://ec.europa.eu/agriculture/>



MINISTERIO
DE AGRICULTURA, PESCA
Y ALIMENTACION