

PRECIOS COYUNTURALES



SEMANA 35 – 2021

Del 30 de agosto

al 5 de septiembre



SUBSECRETARÍA

Subdirección General de Análisis, Coordinación y Estadística

sgapc@mapama.es

<https://www.mapa.gob.es/es/estadistica/temas/>

Publicación elaborada por la
Subsecretaría
Subdirección General de Análisis, Coordinación y Estadística

**MINISTERIO
DE AGRICULTURA, PESCA
Y ALIMENTACIÓN**

© Ministerio de Agricultura, Pesca y Alimentación
Secretaría General Técnica
Centro de Publicaciones
Catálogo de Publicaciones de la Administración General del Estado:
<https://cpage.mpr.gob.es/>

N.I.P.O.: 003190900

Se permite la utilización, copia o reproducción de los datos de este Boletín siempre que se cite expresamente su procedencia.

Índice:

	PÁGINA
PRECIOS MEDIOS NACIONALES.....	4
PRECIOS MEDIOS NACIONALES DE PRODUCTOS AGRÍCOLAS.....	4 - 6
PRECIOS MEDIOS NACIONALES DE PRODUCTOS GANADEROS.....	7 - 8
PRECIOS EN MERCADOS REPRESENTATIVOS DE CEREALES, VINOS Y ACEITES.....	9
PRECIOS MEDIOS EN MERCADOS REPRESENTATIVOS DE CEREALES.....	9 - 11
PRECIOS MEDIOS EN MERCADOS REPRESENTATIVOS DE VINOS.....	12
PRECIOS MEDIOS EN MERCADOS REPRESENTATIVOS DE ACEITES.....	13
PRECIOS DE PRODUCCIÓN DE FRUTAS Y HORTALIZAS EN EL MERCADO INTERIOR.....	14
PRECIOS DE PRODUCCIÓN EN EL MERCADO INTERIOR: FRUTAS.....	14
PRECIOS DE PRODUCCIÓN EN EL MERCADO INTERIOR: PRODUCTOS HORTÍCOLAS.....	16 - 17
PRECIOS REPRESENTATIVOS DE PRODUCTOS GANADEROS.....	18
PRECIOS REPRESENTATIVOS DE PRODUCTOS GANADEROS: BOVINO.....	18
PRECIOS REPRESENTATIVOS DE PRODUCTOS GANADEROS: OVINO.....	19
PRECIOS REPRESENTATIVOS DE PRODUCTOS GANADEROS: PORCINO.....	20 - 21



1. PRECIOS MEDIOS NACIONALES

1.1. PRECIOS MEDIOS NACIONALES DE PRODUCTOS AGRÍCOLAS

1.1.1. Precios Medios Nacionales de Cereales, Arroz, Oleaginosas, Tortas, Proteicos, Vinos y Aceites.					
PRODUCTOS AGRÍCOLAS (especificaciones)		Semana 34 23-29/08 2021	Semana 35 30/08-05/09 2021	Variación semanal euros	Variación semanal %
CEREALES					
(1)	Trigo blando panificable (€/t)	242,47	242,83	0,36	0,15
(1)	Trigo duro (€/t)	420,87	497,62	76,75	18,24
(1)	Cebada pienso (€/t)	229,72	231,18	1,46	0,64
(1)	Cebada malta (€/t)	232,25	233,83	1,58	0,68
(1)	Maíz grano (€/t)	272,09	269,18	-2,91	-1,07
ARROZ					
(2)	Arroz cáscara japónica (€/t)	375,01	375,00	-0,01	0,00
(2)	Arroz cáscara índica (€/t)	359,19	359,19	0,00	0,00
(3)	Arroz blanco japónica (€/t)	643,32	643,32	0,00	0,00
(3)	Arroz blanco indica (€/t)	610,83	610,83	0,00	0,00
(3)	Arroz blanco vaporizado (€/t)	666,99	667,55	0,56	0,08
(3)	Arroz partido (€/t)	354,55	354,55	0,00	0,00
SEMILLAS OLEAGINOSAS					
(4)	Pipa de girasol convencional (€/t)	419,81	426,63	6,82	1,62
(4)	Pipa de girasol alto oleico (€/t)	430,37	441,45	11,08	2,57
(4)	Colza (€/t)	443,22	446,00	2,78	0,63
TORTAS DE GIRASOL Y SOJA					
(9)	Torta de girasol. 34%-36% proteína (€/t)	264,60	268,30	3,70	1,40
(9)	Torta de soja. 44%-47% proteína (€/t)	408,14	396,94	-11,20	-2,74
PROTEICOS					
(10)	Alfalfa. Balas 1ª Cat. 16,5%-18% proteína (€/t)	193,64	193,84	0,20	0,10
(10)	Alfalfa. Pellets estándar. 14%-16% proteína (€/t)	179,23	179,29	0,06	0,03
(4)	Guisantes secos (€/t)	268,18	271,83	3,65	1,36
(2)	Lentejas (€/t)	466,15	475,84	9,69	2,08
(2)	Habas secas (€/t)	306,04	310,63	4,59	1,50
(2)	Garbanzos (€/t)	664,33	662,00	-2,33	-0,35
VINOS					
(5)	Vino blanco sin DOP/IGP (€/hectolitro) (*)	27,78	27,35	-0,43	-1,55
(5)	Vino tinto sin DOP/IGP, 12 p. color (€/hectolitro)	34,05	33,81	-0,24	-0,70
ACEITE DE OLIVA Y ORUJO					
(6)	Aceite de oliva virgen extra < 0,8º (€/100 kg)	322,53	327,32	4,79	1,49
(6)	Aceite de oliva virgen, de 0,8º a 2º (€/100 kg)	302,61	312,84	10,23	3,38
(6)	Aceite de oliva lampante > 2º (€/100 kg)	283,84	292,39	8,55	3,01
(7)	Aceite de oliva refinado (€/100 kg)	295,13	298,38	3,25	1,10
(8)	Aceite de orujo de oliva crudo (€/100 kg)	113,30	113,08	-0,22	-0,19
(7)	Aceite de orujo de oliva refinado (€/100 kg)	161,06	160,68	-0,38	-0,24
ACEITE DE GIRASOL					
(7)	Aceite de girasol refinado convencional (€/100 kg)	123,19	125,50	2,31	1,88
(7)	Aceite de girasol refinado alto oleico (€/100 kg)	129,60	132,44	2,84	2,19
ACEITE DE SOJA					
(7)	Aceite refinado de soja (€/100 kg)	131,16	132,79	1,63	1,24

Posición comercial:

(1) Salida de almacén cargado o entregado al transformador después de intermediario; (2) Granel sobre almacén agricultor/cooperativa
(3) Salida granel industria; (4) Almacén comprador mayorista; (5) Salida bodega; (6) Salida almazara; (7) Salida industria refinadora
(8) Salida industria extractora; (9) Salida industria molturadora; (10) Salida industria deshidratadora

COMENTARIOS DE MERCADO

- **CEREALES** (▲▼): Subidas generalizadas en los precios de los cereales, destacando el incremento del 18,24% en el **trigo duro**. Por su parte, se anota un descenso semanal en las cotizaciones del **maíz grano** del -1,07%.
- **ARROZ** (=): Sin variaciones significativas en las cotizaciones semanales del arroz.
- **SEMILLAS OLEAGINOSAS** (▲): Los precios de la **pipa de girasol** anotan subidas esta semana, del 1,62% en la convencional y del 2,57% en la alto oleico. Subida del 0,63% en el precio de la **colza**.
- **TORTAS DE GIRASOL Y SOJA** (▼▲): La **torta de girasol** anota una subida del 1,40% en sus cotizaciones, mientras que la **torta de soja** registra una bajada del -2,74%.
- **PROTEICOS** (▲▼): En la mayoría de los productos proteicos se registran subidas de precios semanales (2,08% en las **lentejas**, 1,50% en las **habas secas**, 1,36% en los **guisantes secos**), excepto en los **garbanzos**, que ceden ligeramente un -0,35%.
- **VINOS** (▼): (*) Se realiza una corrección en el precio del **vino blanco sin DOP/IGP** de la semana 34 al haberse cometido un error en la transcripción de datos. El precio correcto es el que aparece en esta tabla. Hecha esta aclaración, ya con los precios corregidos, esta semana se anota un descenso en el precio del vino blanco sin DOP/IGP del -1,55%. El precio del **vino tinto sin DOP/IGP** baja un -0,70%.
- **ACEITE DE OLIVA Y ORUJO** (▲▼): Subidas en los precios del aceite de oliva, destacando el 3,38% anotado en el de oliva virgen de 0,8º a 2º y el 3,01% en el lampante de más de 2º. Por su parte, se recogen bajadas en los aceites de orujo (-0,19% en el crudo y -0,24% en el refinado).
- **ACEITE DE GIRASOL** (▲): Subidas de precios tanto en la refinado convencional (1,88%) como en la refinado alto oleico (2,19%).
- **ACEITE DE SOJA** (▲): Subida del 1,24% en el aceite refinado de soja.

1.1.2. Precios Medios Nacionales en Origen de Frutas y Hortalizas					
PRODUCTOS AGRÍCOLAS (especificaciones)		Semana 34 23-29/08 2021	Semana 35 30/08-05/09 2021	Variación semanal euros	Variación semanal %
FRUTAS					
(1)	Clementina (€/100 kg)	39,41	39,89	0,47	1,20%
(1)	Limón (€/100 kg)	47,50	35,00	-12,50	-26,32%
(1)	Naranja Grupo Navel (€/100 kg)	20,50	20,55	0,05	0,24%
(1)	Naranja Navelina (€/100 kg)*	20,50	20,50	0,00	0,00%
(1)	Satsuma (€/100 kg)	25,80	23,76	-2,04	-7,90%
(1)	Manzana Fuji (€/100 kg)*	-	70,00	-	-
(1)	Manzana Gala (€/100 kg)*	-	55,00	-	-
(1)	Manzana Golden (€/100 kg)*	61,38	57,95	-3,43	-5,58%
(1)	Manzana Granny Smith (€/100 kg)*	58,49	55,61	-2,89	-4,93%
(1)	Manzana Red Delicious y demás var. rojas (€/100 kg)*	43,63	42,50	-1,13	-2,58%
(1)	Pera Blanquilla (€/100 kg)	50,00	50,00	0,00	0,00%
(1)	Pera Conferencia (€/100 kg)	73,96	71,04	-2,92	-3,95%
(1)	Ciruela (€/100 kg)	39,22	40,59	1,38	3,51%
(1)	Melocotón carne amarilla (€/100 kg)*	70,76	68,95	-1,81	-2,56%
(1)	Melocotón carne blanca(€/100 kg)*	65,00	65,00	0,00	0,00%
(1)	Nectarina carne amarilla (€/100 kg)*	82,76	81,28	-1,49	-1,79%
(1)	Nectarina carne blanca (€/100 kg)*	67,50	67,50	-0,00	0,00%
(1)	Aguacate (€/100 kg)	445,48	445,48	0,00	0,00%
(1)	Caqui (€/100 kg)	-	28,00	-	-
(1)	Granada (€/100 kg)	-	75,00	-	-
(1)	Higo (€/100 kg)	155,40	165,80	10,39	6,69%
(1)	Plátano (€/100 kg)*	38,90	39,11	0,21	0,54%
(1)	Uva de mesa con semillas (€/100 kg)	61,79	60,34	-1,44	-2,34%
(1)	Uva de mesa sin semillas (€/100 kg)	81,25	82,50	1,25	1,54%
HORTALIZAS					
(1)	Acelga (€/100kg)	70,52	70,13	-0,39	-0,55%
(1)	Ajo seco (€/100kg)	134,09	128,16	-5,93	-4,42%
(1)	Alcachofa (€/100kg)	-	100,00	-	-
(1)	Berenjena (€/100 kg)	36,30	40,99	4,69	12,91%
(1)	Calabacín (€/100 kg)	32,33	37,59	5,26	16,27%
(1)	Cebolla (€/100 kg)	12,08	11,54	-0,54	-4,49%
(1)	Champiñón (€/100kg)	158,01	163,44	5,43	3,44%
(1)	Coliflor (€/100 kg)	-	41,67	-	-
(1)	Col-repollo de hoja lisa (€/100kg)	-	25,89	-	-
(1)	Judía verde tipo plana (€/100 kg)	175,66	168,05	-7,61	-4,33%
(1)	Lechuga Romana (€/100 ud)	43,96	41,33	-2,63	-5,99%
(1)	Melón Piel de Sapo (€/100 ud)	28,21	30,84	2,62	9,29%
(1)	Pepino (€/100 kg)	35,54	36,91	1,37	3,87%
(1)	Pimiento verde tipo italiano (€/100 kg)	60,69	49,37	-11,32	-18,66%
(1)	Puerro (€/100 kg)	57,56	54,67	-2,89	-5,03%
(1)	Sandía (€/100 kg)	12,91	13,67	0,76	5,90%
(1)	Tomate cereza (€/100 kg)*	157,52	142,72	-14,81	-9,40%
(1)	Tomate racimo (€/100 kg)*	58,49	59,00	0,51	0,87%
(1)	Tomate redondo liso (€/100 kg)*	51,35	43,05	-8,30	-16,17%
(1)	Zanahoria (€/100 kg)	17,88	17,95	0,08	0,42%
(1)	Patata (€/100 kg)	17,71	20,31	2,59	14,65%

Posición comercial:

(1) Granel: En árbol, finca, almacén, agricultor, alhóndiga, lonja, etc. En cítricos y uva de mesa, los precios se dan "en árbol" y "en cepa" respectivamente. Los precios del plátano, por las peculiaridades de su comercialización, son estimados a partir de las cotizaciones obtenidas y contrastadas por la organización de productores (OP), en la posición comercial "venta en verde al madurador".

*Precios notificados a la Comisión Europea (art. 11 y anexo I.5.c del Reglamento de Ejecución (UE) 2017/1185).

COMENTARIOS DE MERCADO

- **CÍTRICOS (▼▲):** Estabilidad en estas primeras semanas con cotizaciones en árbol de **clementina**, **naranja Navelina** y **satsuma**. Baja significativamente el **limón** (-26,32 %), cuyo precio medio en origen sigue dado solo, de momento, por los redrojos de Alicante, con dificultades para la venta de estos por parte de los agricultores.
- **FRUTA DE PEPITA (▼):** Comienza septiembre con precios medios en origen ligeramente a la baja en este sector: **manzana Golden** (-5,58 %) y **pera Conferencia** (-3,95 %) registran las máximas variaciones relativas en los dos productos de referencia.
- **FRUTA DE HUESO (▲▼):** Con las campañas de **albaricoque** y **cereza** prácticamente finalizadas, esta semana vuelven a observarse leves descensos en las variedades **amarillas** de **melocotón** (-2,56 %) y **nectarina** (-1,79 %), mientras que las **blancas** repiten valores. Repunta algo la **ciruela** (3,51 %).
- **OTRAS FRUTAS (▲▼):** Primeras cotizaciones de **caqui** y **granada**, en niveles, en principio, similares a los del arranque de la pasada campaña. Estabilidad en los canarios **aguacate** y **plátano** (0,54 %), en situación este último de oferta que supera con creces a la demanda. Sube el **higo** (6,69 %) y pocas variaciones en **uva de mesa**, ascendiendo las **apirenas** (1,54 %) y perdiendo posiciones las **con pepitas** (-2,34 %).
- **HORTALIZAS (▲▼):** Notables incrementos en **calabacín** (16,27 %) y **berenjena** (12,91 %) en estos inicios de septiembre, que contrastan con los descensos experimentados por el **pimiento verde italiano** (-18,66 %) y el **tomate redondo liso** (-16,17 %), como modificaciones relativas más destacadas en este apartado. Con la entrada en ponderación de las provincias gallegas, tradicionalmente más cotizadas, inicia su ascenso propio de estas fechas el precio medio nacional de la **patata** (14,65 %).

1.1.3. Precios Medios Nacionales de Productos Agrícolas: Gráficos

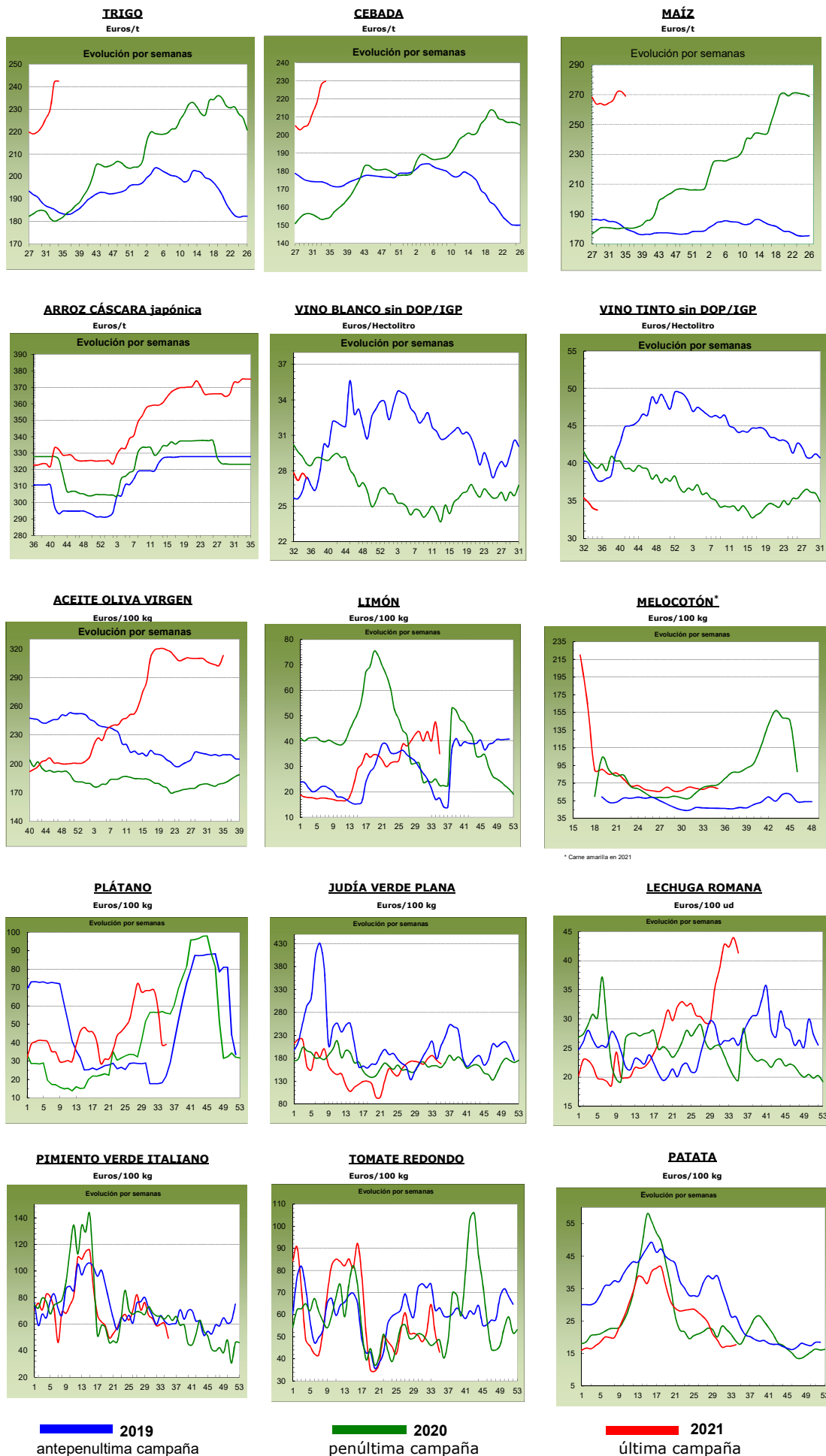

1.2. PRECIOS MEDIOS NACIONALES DE PRODUCTOS GANADEROS

1.2.1. Precios Medios Nacionales de Productos Ganaderos					
PRODUCTOS GANADEROS (especificaciones)		Semana 34 23-29/08 2021	Semana 35 30/08-05/09 2021	Variación semanal euros	Variación semanal %
VACUNO					
(1)	Ternera, 180-300 kilos (€/100 kg canal)	369,87	372,30	2,43	0,66
(1)	Machos de 12 a 24 meses (Clase R) (€/100 kg canal)	368,81	370,92	2,11	0,57
(1)	Animales de 8 a 12 meses (Clase R) (€/100 kg canal)	387,39	388,70	1,31	0,34
(1)	Bovino vivo, conjunto categorías (€/100 kg vivo)	192,10	193,19	1,09	0,57
CORDERO					
(1)	Corderos 9-19 kilos (€/100 kg canal)	673,66	677,07	3,41	0,51
(1)	Corderos 12-16 kilos (€/100 kg canal)	645,42	648,13	2,71	0,42
(1)	Corderos Ligeros (12-13 kilos) (€/100 kg canal)	651,71	653,90	2,19	0,34
(1)	Corderos Pesados (13-16 kilos) (€/100 kg canal)	639,14	642,35	3,21	0,50
PORCINO					
(1)	Porcino >60% magro (Clase S) (€/100 kg canal)	158,62	157,79	-0,83	-0,52
(1)	Porcino 60-55% magro (Clase E) (€/100 kg canal)	153,26	152,07	-1,19	-0,78
(1)	Porcino 55-50% magro (Clase U) (€/100 kg canal)	154,82	152,40	-2,42	-1,56
(1)	Porcino 50-45% magro (Clase R) (€/100 kg canal)	147,37	144,25	-3,12	-2,12
(1)	Lechon 20 kg (€/unidad)	27,61	27,29	-0,32	-1,16
POLLO					
(2)	Pollo, media de canales del 83% y 65% rdto. (€/100 kg canal)	142,52	142,52	0,00	0,00
(2)	Pollo P10 (83% rdto.) (€/100 kg canal)	131,80	131,80	0,00	0,00
(2)	Pollo P90 (65% rdto.) (€/100 kg canal)	143,33	143,33	0,00	0,00
HUEVOS					
(3)	Huevos Tipo Jaula, media Clase L y M (€/100 kg)	90,69	90,69	0,00	0,00
(3)	Huevos Tipo Jaula - Clase L (€/docena)	0,74	0,74	0,00	0,00
(3)	Huevos Tipo Jaula - Clase M (€/docena)	0,63	0,63	0,00	0,00
CONEJO					
(4)	Conejo 1,8-2,2 kilo, vivo (€/100 kg)	183,32	184,06	0,74	0,40
LECHE Y PRODUCTOS LÁCTEOS					
(6)	Suero de leche en polvo (€/100 kg)	94,02	96,36	2,34	2,49
(6)	Mantequilla sin sal (formato 25 kg) (€/100 kg)	440,54	415,07	-25,47	-5,78
(5)	Leche cruda de vaca (€/100 litros). Fuente: INFOLAC	Precio julio 2021: 32,43 €/100 litros			
MIEL					
(7)	Miel multifloral a granel (€/100 kg)	Precio julio 2021: 356,63 €/100 kg			

Posición comercial:

(1) Entrada matadero; (2) Salida muelle matadero; (3) Salida muelle centro de embalaje; (4) Salida granja;
 (5) Precio paqado al ganadero; (6) Precio franco fábrica sin impuestos ni costes; (7) Venta a la industria o mayorista

COMENTARIOS DE MERCADO

• **VACUNO** (▲): Se inicia el mes de septiembre con un incremento en la demanda de **canales de vacuno** que, junto a una oferta que cae semana a semana, hace que las cotizaciones de las mismas aumenten (0,66% en los precios de las canales de las terneras, 0,57% en los de las canales de los machos 8-12 meses y 0,34% en los de los animales 8-12 meses). Los precios de los **animales vivos** suben un 0,57%, con una demanda del exterior que aumenta poco a poco.

• **OVINO** (▲): Subida media del 0,44% en el precio de la **canal de cordero**. No hay mucho animal en campo, pero la demanda tampoco es muy elevada, por lo que se compensa una con la otra.

• **PORCINO** (▼): La baja demanda de **canales de porcino de capa blanca** es quien marca la evolución de las cotizaciones semanales a la baja, registrándose un descenso en las mismas del -1,24%, de media en sus diferentes clasificaciones. Los porcinos cebados siguen sin salir de las explotaciones por una demanda muy baja de estos animales, lo que provoca que sus cotizaciones sigan a la baja. Se mantienen las bajadas en las cotizaciones de los **lechones base 20 kg** (▼) (-1,16% semanal) debido al exceso de oferta y falta de demanda existente en el mercado europeo.

• **POLLOS** (=): Esta semana no se recogen variaciones en las cotizaciones de las **canales de pollo**.

• **HUEVOS** (=): Precios estables en la docena de huevos.

• **CONEJO** (▲): El precio del **conejo vivo de granja** anota esta semana una subida del 0,40%.

• **PRODUCTOS LÁCTEOS**: Subida del 2,49% en el precio semanal del **suero de leche en polvo** (▲). El precio de la **mantequilla sin sal** (▼) anota un descenso del -5,78% esta semana. El precio de la **leche cruda de vaca** (Fuente: INFOLAC) (▲) registró una subida del 0,62% en el mes de julio respecto a junio.

• **MIEL** (▲): En el mes de julio se registró una subida del 6,91% en el precio mensual de la **miel multifloral a granel**.

1.2.2. Precios Medios Nacionales de Productos Ganaderos: Gráficos

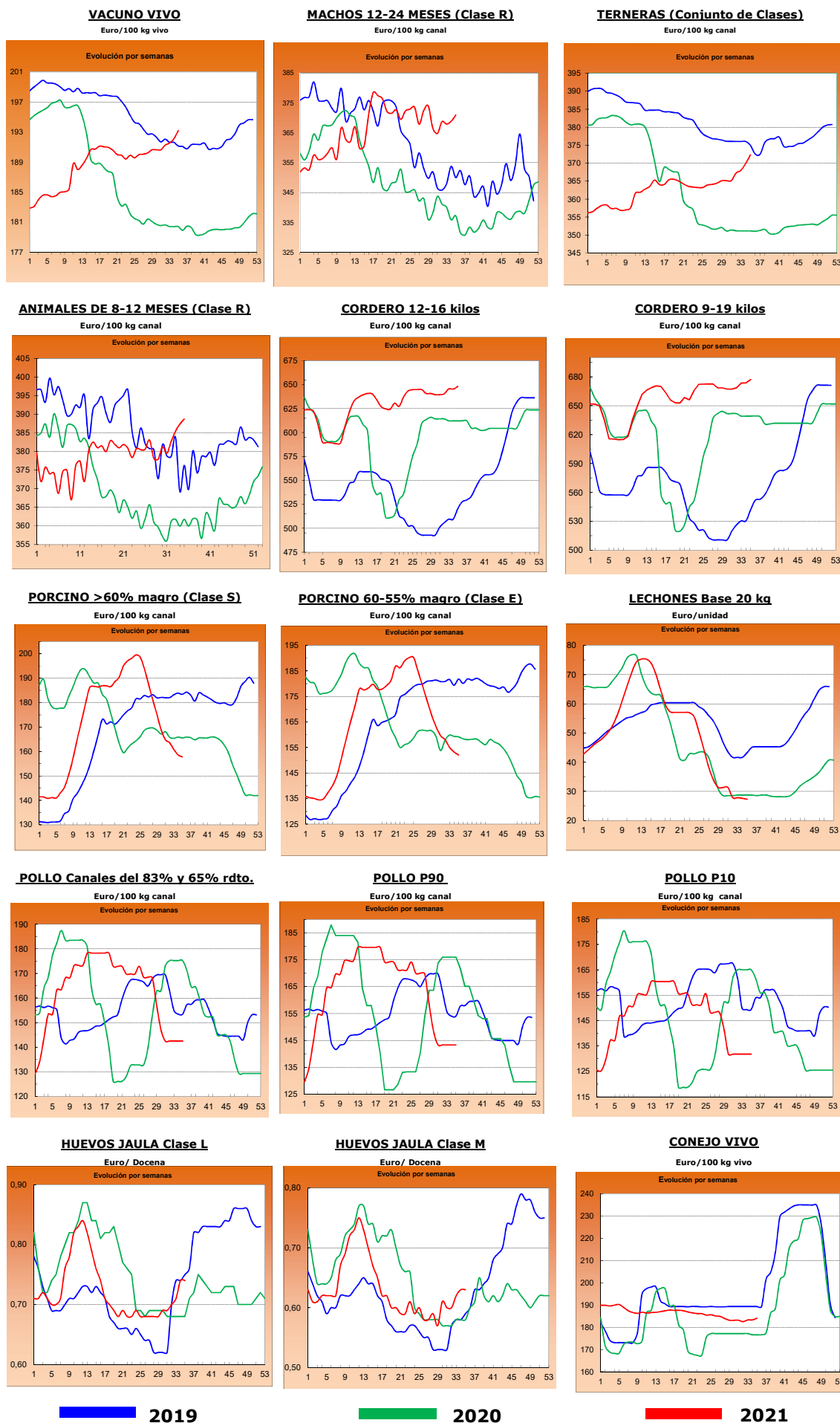

2.- PRECIOS EN MERCADOS REPRESENTATIVOS DE CEREALES, ALFALFA, ARROZ, VINOS, ACEITES Y SEMILLA DE GIRASOL

2.1. PRECIOS EN MERCADOS REPRESENTATIVOS DE CEREALES, ALFALFA Y ARROZ

2.1.1. Precios Medios en Mercados Representativos: Trigo y Alfalfa

Precios en Euro/Tonelada

REGLAMENTO (UE) 2017/1185 DE LA COMISION. Artículo 11, Anexo I. 1. (trigo); Artículo 12 (a), Anexo II.2 (alfalfa)

TRIGO: Salida de almacén cargado o entregado al transformador después de intermediario. Mercancia nacional y/o importada.

ALFALFA: Salida industria deshidratadora

PRODUCTO	MERCADO REPRESENTATIVO	Semana 34 23-29/08	Semana 35 30/08-05/09	Variación €
Trigo Blando Panificable	Albacete	242,20	243,40	1,20
	Ávila	234,00	233,00	-1,00
	Barcelona	267,00	265,00	-2,00
	Burgos	239,20	236,00	-3,20
	Cádiz	--	262,00	--
	Ciudad Real	218,00	220,50	2,50
	Cuenca	235,00	237,00	2,00
	Guadalajara	246,00	246,00	0,00
	Huesca	253,00	251,00	-2,00
	León	240,80	240,80	0,00
	Lérida	247,00	243,00	-4,00
	Madrid	250,00	250,00	0,00
	Murcia	260,00	262,00	2,00
	Navarra	253,00	253,00	0,00
	Palencia	236,40	236,60	0,20
	Pontevedra	258,00	258,00	0,00
	Salamanca	235,40	235,00	-0,40
	Segovia	235,00	231,00	-4,00
	Sevilla	--	267,00	--
	Soria	244,80	244,80	0,00
	Tarragona	262,00	260,00	-2,00
Toledo	226,00	230,00	4,00	
Valladolid	242,30	238,78	-3,52	
Zamora	241,00	241,00	0,00	
Zaragoza	248,00	254,00	6,00	
Trigo Duro	Cádiz	432,00	510,00	78,00
	Córdoba	445,00	500,00	55,00
	Sevilla	432,00	510,00	78,00
	Toledo	330,00	333,00	3,00
	Zaragoza	370,00	465,00	95,00
Alfalfa Balas	Albacete	195,00	195,00	0,00
	Huesca	205,00	205,00	0,00
	Lérida	190,00	190,00	0,00
	Navarra	196,00	196,00	0,00
	Palencia	170,00	170,00	0,00
	Toledo	215,00	215,00	0,00
	Zaragoza	196,00	196,00	0,00
Alfalfa Pellets	Albacete	180,00	180,00	0,00
	Huesca	190,50	190,50	0,00
	Lérida	186,00	186,00	0,00
	Navarra	185,00	185,00	0,00
	Palencia	186,00	185,00	-1,00
	Toledo	198,00	198,00	0,00
	Zaragoza	163,33	163,33	0,00

2.1.2. Precios Medios en Mercados Representativos: Cebada

Precios en Euro/Tonelada

REGLAMENTO (UE) 2017/1185 DE LA COMISION. Artículo 11, Anexo I. 1.

Salida de almacén cargado o entregado al transformador después de intermediario. Mercancía nacional y/o importada.

PRODUCTO	MERCADO REPRESENTATIVO	Semana 34 23-29/08	Semana 35 30/08-05/09	Variación €
Cebada Pienso	Albacete	225,80	227,00	1,20
	Ávila	223,00	223,00	0,00
	Burgos	232,00	228,00	-4,00
	Cádiz	--	255,00	--
	Ciudad Real	229,60	231,90	2,30
	Córdoba	--	240,00	--
	La Coruña	244,00	244,00	0,00
	Cuenca	229,00	230,00	1,00
	Guadalajara	234,40	235,00	0,60
	Huesca	232,00	232,00	0,00
	León	230,00	230,00	0,00
	Lérida	232,00	231,00	-1,00
	Murcia	240,00	242,00	2,00
	Palencia	225,00	225,00	0,00
	Salamanca	228,00	228,00	0,00
	Segovia	228,00	225,00	-3,00
	Soria	228,00	228,00	0,00
	Teruel	230,00	235,00	5,00
	Toledo	234,40	236,00	1,60
	Valladolid	235,00	231,00	-4,00
Zamora	230,00	230,00	0,00	
Zaragoza	230,00	235,00	5,00	
Cebada Malta	Burgos	231,20	230,40	-0,80
	Ciudad Real	231,60	235,70	4,10
	Guadalajara	230,40	231,00	0,60
	Madrid	232,00	235,00	3,00
	Palencia	225,40	227,40	2,00
	Salamanca	229,60	232,20	2,60
	Segovia	230,20	229,40	-0,80
	Soria	226,00	226,80	0,80
	Teruel	235,00	238,00	3,00
	Toledo	245,00	245,00	0,00
	Valladolid	235,20	233,10	-2,10
	Zamora	233,80	233,80	0,00
	Zaragoza	230,00	238,00	8,00

2.1.3. Precios Medios en Mercados Representativos: Maíz y Arroz

Precios en Euro/Tonelada

REGLAMENTO (UE) 2017/1185 DE LA COMISION. Artículo 11, Anexo I. 1. Cereales y 2 Arroz

Maíz grano: precios salida de almacén cargado. Mercancía nacional y/o importada.

Arroz cáscara precios salida almacén agricultor o en cooperativa, y arroz blanco precios salida industria

PRODUCTO	MERCADO REPRESENTATIVO	Semana 34 23-29/08	Semana 35 30/08-05/09	Variación €
Maíz Grano	Albacete	266,20	266,40	0,20
	Badajoz	280,00	267,00	-13,00
	Cáceres	280,00	267,00	-13,00
	Ciudad Real	270,00	270,00	0,00
	Córdoba	262,00	270,00	8,00
	La Coruña	267,00	267,00	0,00
	Gerona	278,00	276,00	-2,00
	Huesca	267,00	265,00	-2,00
	León	273,20	273,20	0,00
	Lérida	273,00	272,00	-1,00
	Madrid	270,00	270,00	0,00
	Navarra	270,00	270,00	0,00
	Pontevedra	267,00	267,00	0,00
	Salamanca	275,60	274,00	-1,60
	Toledo	266,00	266,60	0,60
	Valladolid	262,60	259,40	-3,20
Zamora	272,00	272,20	0,20	
Arroz cáscara (Indica)	Badajoz	350,00	350,00	0,00
	Cáceres	350,00	350,00	0,00
	Cádiz	348,00	348,00	0,00
	Sevilla	366,00	366,00	0,00
	Tarragona	342,00	342,00	0,00
	Valencia	355,00	355,00	0,00
Arroz cáscara (Japónica)	Badajoz	359,00	359,00	0,00
	Huesca	380,00	380,00	0,00
	Sevilla	371,00	371,00	0,00
	Tarragona	362,50	362,50	0,00
	Valencia	396,25	396,25	0,00
	Zaragoza	373,90	373,90	0,00
Arroz blanco (Indica)	Sevilla	611,00	611,00	0,00
	Valencia	630,00	630,00	0,00
Arroz blanco (Japónica)	Sevilla	636,00	636,00	0,00
	Tarragona	652,50	652,50	0,00
	Valencia	660,00	660,00	0,00
Arroz blanco vaporizado	Valencia	631,50	631,50	0,00
Arroz partido	Badajoz	328,75	328,75	0,00
	Sevilla	341,06	341,06	0,00
	Tarragona	392,50	392,50	0,00
	Valencia	383,00	383,00	0,00

2.2. PRECIOS EN MERCADOS REPRESENTATIVOS DE VINOS

R. EJECUCIÓN (UE) 2017/1185 DE LA COMISION. Artículo 11, Anexo II. 3.

En €/hectólitro, salida bodega, a granel, pago al contado sin I. V. A.

PRODUCTO	MERCADO REPRESENTATIVO	Semana 34 23-29/08	Semana 35 30/08-05/09	Variación €
Vino Blanco sin DOP/IPG	Albacete	36,25	36,25	0,00
	Badajoz	31,23	32,68	1,45
	Ciudad Real	28,49	27,19	-1,30
	Cuenca	25,23	25,40	0,17
	Toledo	24,41	24,56	0,14
Vino Tinto sin DOP / IPG	Precio de vino tinto referido al producto de 12 puntos de color			
	Albacete	38,90	38,90	0,00
	Badajoz	39,07	39,07	0,00
	Ciudad Real	29,50	28,55	-0,95
	Cuenca	42,75	44,55	1,80
	Murcia	31,25	34,27	3,02
	Toledo	34,16	32,49	-1,67
	Valencia	31,19	31,02	-0,17

2.3. PRECIOS EN MERCADOS REPRESENTATIVOS DE ACEITES Y SEMILLAS DE GIRASOL

Aceites. Precios salida almazara/orujera/refinadora, en €/100 kg, sin I.V.A. Rgto. 2017/1185. Art.11. Anexo I.3.

Semilla de girasol. Precios en almacén del comprador mayorista, en €/100 kg, sin I.V.A. Rgto 2017/1185. Art. 8

PRODUCTO Y ESPECIFICACIONES	MERCADO REPRESENTATIVO	Semana 34 23-29/08	Semana 35 30/08-05/09	Variación €
ACEITE DE OLIVA VIRGEN EXTRA Menos de 0,8°	Albacete	324,00	324,00	0,00
	Almería	334,25	335,00	0,75
	Badajoz	319,33	331,00	11,67
	Cáceres	315,00	315,00	0,00
	Cádiz	322,00	327,00	5,00
	Ciudad Real	330,00	329,00	-1,00
	Córdoba	315,50	321,00	5,50
	Cuenca	313,30	312,50	-0,80
	Granada	316,00	322,60	6,60
	Huelva	333,00	330,00	-3,00
	Jaén	325,50	329,00	3,50
	Málaga	323,50	328,72	5,22
	Sevilla	329,50	337,50	8,00
Tarragona	330,00	340,00	10,00	
Toledo	329,50	331,50	2,00	
ACEITE DE OLIVA VIRGEN De 0,8° a 2°	Albacete	308,00	308,00	0,00
	Badajoz	307,33	310,67	3,33
	Cádiz	302,00	309,00	7,00
	Ciudad Real	307,00	313,50	6,50
	Córdoba	305,00	308,00	3,00
	Cuenca	301,70	305,00	3,30
	Granada	310,50	311,02	0,52
	Huelva	318,45	315,00	-3,45
	Jaén	298,00	312,00	14,00
	Málaga	306,50	312,62	6,12
	Sevilla	316,50	324,50	8,00
	Tarragona	305,00	315,00	10,00
	Toledo	313,00	319,50	6,50
ACEITE DE OLIVA LAMPANTE Más de 2°	Albacete	286,00	286,00	0,00
	Badajoz	278,83	285,00	6,17
	Cáceres	275,00	275,00	0,00
	Cádiz	293,00	298,00	5,00
	Ciudad Real	283,50	295,00	11,50
	Córdoba	283,50	290,00	6,50
	Cuenca	291,70	295,00	3,30
	Granada	288,00	289,58	1,58
	Huelva	280,00	295,00	15,00
	Jaén	284,00	294,00	10,00
	Málaga	286,00	292,82	6,82
	Sevilla	290,00	296,00	6,00
	Tarragona	270,00	275,00	5,00
Toledo	290,00	299,00	9,00	
ACEITE DE OLIVA REFINADO	Córdoba	289,50	292,50	3,00
	Jaén	295,00	297,00	2,00
	Sevilla	297,00	300,00	3,00
	Tarragona	299,00	304,00	5,00
ACEITE DE ORUJO DE OLIVA CRUDO	Badajoz	120,00	120,00	0,00
	Córdoba	113,50	113,50	0,00
	Jaén	112,00	112,00	0,00
	Málaga	110,00	111,78	1,78
	Sevilla	110,60	110,60	0,00
	Tarragona	110,00	110,00	0,00
	Toledo	115,00	110,00	-5,00
ACEITE DE ORUJO DE OLIVA REFINADO	Sevilla	160,66	160,66	0,00
PIPA DE GIRASOL Alto oleico	Centro	347,89	347,89	0,00
	Norte	385,67	408,12	22,45
	Sur	518,69	522,91	4,22
PIPA DE GIRASOL Convencional	Centro	347,57	347,57	0,00
	Norte	370,98	383,68	12,70
	Sur	507,59	511,41	3,82

3. PRECIOS DE PRODUCCIÓN DE FRUTAS Y HORTALIZAS EN EL MERCADO INTERIOR

3.1. PRECIOS DE PRODUCCIÓN EN EL MERCADO INTERIOR FRUTAS

3.1.1. Precios de Producción de Frutas en el Mercado Interior:

Precios diarios y Precios Medios Ponderados Semanales en mercados representativos provinciales.

Precios a la salida del centro de acondicionamiento de productos seleccionados, embalados y, en su caso, en palés (€/100 kg peso neto)

CÍTRICOS

PRODUCTO	MERCADO	VARIEDAD O TIPO	CAT.	CALIBRE	DIA/MES							
					30/8	31/8	1/9	2/9	3/9	4/9	5/9	PMPS
LIMÓN	Alicante	Verna	I	3-4	73,17	73,17	73,17	73,17	73,17	--	--	73,17
NARANJA	Castellón	Valencia Late	I	3-6	89,56	90,16	87,93	84,86	84,31	86,31	--	87,36
	Valencia	Valencia Late	I	3-6	77,88	77,88	77,88	77,88	77,88	--	92,07	79,19
	Castellón	Valencia Midnight	I	3-6	90,00	90,00	90,00	90,00	90,00	--	--	90,00

FRUTAS DE PEPITA

PRODUCTO	MERCADO	VARIEDAD O TIPO	CAT.	CALIBRE	DIA/MES							
					30/8	31/8	1/9	2/9	3/9	4/9	5/9	PMPS
MANZANA	Gerona	Golden Delicious	I	70-80	114,71	114,71	114,71	114,71	114,71	--	--	114,71
	Huesca	Golden Delicious	I	70-80	85,00	85,00	85,00	85,00	85,00	--	--	85,00
	Lérida	Golden Delicious	I	70-80	76,50	76,50	77,64	82,34	112,20	--	--	78,95
	Zaragoza	Golden Delicious	I	70-80	89,33	89,33	89,33	89,33	89,33	--	--	89,33
	Gerona	Granny Smith	I	70-80	105,36	105,36	105,36	105,36	105,36	--	--	105,36
	Lérida	Granny Smith	I	70-80	64,50	64,50	64,50	64,50	64,50	--	--	64,50
	Gerona	Red Delicious	I	70-80	60,50	60,50	60,50	60,50	60,50	--	--	60,50
	Huesca	Red Delicious	I	70-80	70,00	70,00	70,00	70,00	70,00	--	--	70,00
	Lérida	Red Delicious	I	70-80	--	--	--	--	76,50	--	--	76,50
	Gerona	Royal Gala	I	70-80	93,53	93,53	93,53	93,53	93,53	--	--	93,53
Lérida	Royal Gala	I	70-80	69,50	69,50	69,50	69,50	69,50	--	--	69,50	
PERA	Huesca	Blanquilla	I	55-60	65,00	65,00	65,00	65,00	65,00	--	--	65,00
	Navarra	Blanquilla	I	55-60	80,00	80,00	80,00	80,00	80,00	--	--	80,00
	Lérida	Conferencia	I	55-60	95,59	95,52	95,86	94,00	94,00	--	--	94,99
	Lérida	Ercolini	I	50-60	89,00	89,00	89,00	89,00	89,00	--	--	89,00
	Murcia	Ercolini	I	50-60	120,00	120,00	120,00	120,00	120,00	--	--	120,00
	Lérida	Limonera	I	60-65	84,00	84,00	84,00	84,00	83,58	--	--	83,86

FRUTAS DE HUESO

PRODUCTO	MERCADO	VARIEDAD O TIPO	CAT.	CALIBRE	DIA/MES							
					30/8	31/8	1/9	2/9	3/9	4/9	5/9	PMPS
ALBARICOQUE	Zaragoza	Todos los tipos y variedades	-	45-50 mm	92,84	92,84	92,84	92,84	92,84	--	--	92,84
CIRUELA	Badajoz	Todos los tipos y variedades	-	35 mm y más	85,00	85,00	85,00	85,00	85,00	--	--	85,00
	Cáceres	Todos los tipos y variedades	-	35 mm y más	85,00	85,00	85,00	85,00	85,00	--	--	85,00
	Zaragoza	Todos los tipos y variedades	-	35 mm y más	124,63	124,63	124,63	124,63	124,63	--	--	124,63
MELOCOTÓN	Barcelona	Pulpa Amarilla	I	A/B	111,15	111,15	111,15	111,15	111,15	--	--	111,15
	Huesca	Pulpa Amarilla	I	A/B	86,00	86,00	86,00	86,00	86,00	--	--	86,00
	Lérida	Pulpa Amarilla	I	A/B	98,06	89,14	92,49	103,56	94,81	--	--	94,83
	Navarra	Pulpa Amarilla	I	A/B	103,00	103,00	103,00	103,00	103,00	--	--	103,00
	Tarragona	Pulpa Amarilla	I	A/B	71,25	71,25	71,25	71,25	71,25	--	--	71,25
	Zaragoza	Pulpa Amarilla	I	A/B	95,51	95,51	95,51	95,51	95,51	--	--	95,51
	Huesca	Pulpa Blanca	I	A/B	83,00	83,00	83,00	83,00	83,00	--	--	83,00
Lérida	Pulpa Blanca	I	A/B	134,06	133,59	134,46	134,04	132,90	--	--	133,79	
NECTARINA	Huesca	Pulpa Amarilla	I	A/B	93,00	93,00	93,00	93,00	93,00	--	--	93,00
	Lérida	Pulpa Amarilla	I	A/B	141,98	142,98	143,40	143,23	141,80	--	--	142,69
	Tarragona	Pulpa Amarilla	I	A/B	93,75	93,75	93,75	93,75	93,75	--	--	93,75
	Zaragoza	Pulpa Amarilla	I	A/B	107,02	107,02	107,02	107,02	107,02	--	--	107,02
	Huesca	Pulpa Blanca	I	A/B	92,00	92,00	92,00	92,00	92,00	--	--	92,00
PARAGUAYA	Lérida	--	-	A/B	86,34	95,59	91,04	94,40	89,08	--	--	90,96

OTRAS FRUTAS

PRODUCTO	MERCADO	VARIEDAD O TIPO	CAT.	CALIBRE	DIA/MES							
					30/8	31/8	1/9	2/9	3/9	4/9	5/9	PMPS
UVA DE MESA	Murcia	Autumn Royal	I	-	190,00	195,00	195,00	200,00	200,00	--	--	196,48
	Murcia	Crimson Seedless	I	-	165,00	165,00	165,00	165,00	165,00	--	--	165,00
	Alicante	D.ª María	I	-	131,34	131,34	131,34	131,34	131,34	--	--	131,34
	Alicante	Moscatel Italia embolsada (Ideal)	I	-	133,80	133,80	133,80	133,80	133,80	--	--	133,80
	Alicante	Red Globe	I	-	131,87	131,87	131,87	131,87	131,87	--	--	131,87
	Alicante	Victoria	I	-	117,39	117,39	117,39	117,39	117,39	--	--	117,39

3.1.2. Precios de Producción de Frutas en el Mercado Interior: Precios Medios Ponderados Semanales Nacionales

Referencia: Reglamento Delegado (UE) 2017/891 de la Comisión, de 13 de marzo (DOUE de 25 de mayo). Art. 55 y Anexo VI
Precios a la salida del centro de acondicionamiento de productos seleccionados, embalados y, en su caso, en palés (€/100kg peso neto)

CÍTRICOS

PRODUCTO	MERCADO	VARIEDAD O TIPO	CAT.	CALIBRE	PRECIO MEDIO PONDERADO SEMANAL NACIONAL Semana 35- 2021: 30/08 - 05/09
LIMÓN	ESPAÑA	Todas las variedades	I	3/4	73,17
NARANJA	ESPAÑA	Valencia Late	I	3-6	84,54

FRUTAS DE PEPITA

PRODUCTO	MERCADO	VARIEDAD O TIPO	CAT.	CALIBRE mm	PRECIO MEDIO PONDERADO SEMANAL NACIONAL Semana 35- 2021: 30/08 - 05/09
MANZANA	ESPAÑA	Golden delicious	I	70/80	90,51
	ESPAÑA	Granny Smith	I	70/80	69,64
	ESPAÑA	Red Delicious y demás Var. Rojas	I	70/80	74,87
	ESPAÑA	Gala	I	70/80	82,20
PERA	ESPAÑA	Blanquilla	I	55/60	72,17
	ESPAÑA	Conferencia	I	60/65+	94,99

FRUTAS DE HUESO

PRODUCTO	MERCADO	VARIEDAD O TIPO	CAT.	CALIBRE	PRECIO MEDIO PONDERADO SEMANAL NACIONAL Semana 35- 2021: 30/08 - 05/09
CIRUELA	ESPAÑA	Todos los tipos y variedades	-	35 mm y más	86,52
MELOCOTÓN	ESPAÑA	Pulpa Amarilla	I	A/B	90,96
	ESPAÑA	Pulpa Blanca	I	A/B	108,94
NECTARINA	ESPAÑA	Pulpa Amarilla	I	A/B	120,94
	ESPAÑA	Pulpa Blanca	I	A/B	92,00

OTRAS FRUTAS

PRODUCTO	MERCADO	VARIEDAD O TIPO	CAT.	CALIBRE	PRECIO MEDIO PONDERADO SEMANAL NACIONAL Semana 35- 2021: 30/08 - 05/09
UVA DE MESA	ESPAÑA	Todas las variedades con pepitas	I	-	130,14
	ESPAÑA	Todas las variedades sin pepitas	I	-	186,18

3.2.2. Precios de Producción de Hortícolas en el Mercado Interior: Precios Medios Ponderados Semanales Nacionales

Referencia: Reglamento Delegado (UE) 2017/891 de la Comisión, de 13 de marzo (DOUE de 25 de mayo). Art. 55 y Anexo VI

Precios a la salida del centro de acondicionamiento de productos seleccionados, embalados y, en su caso, en palés (€/100kg peso neto)

HORTALIZAS

PRODUCTO	MERCADO	VARIEDAD O TIPO	CAT.	CALIBRE	PRECIO MEDIO PONDERADO SEMANAL NACIONAL Semana 35- 2021: 30/08 - 05/09
AJO	ESPAÑA	Blanco	-	50-60 mm	203,43
	ESPAÑA	Morado	-	45-55 mm	231,69
	ESPAÑA	Primavera	-	50-60 mm	146,27
BERENJENA	ESPAÑA	Todos los tipos y variedades	-	40+ /70+	93,05
CALABACÍN	ESPAÑA	Todas las variedades	-	14-21	60,52
CEBOLLA	ESPAÑA	Todos los tipos y variedades	-	-	24,13
CHAMPIÑÓN	ESPAÑA	Cerrado	-	Medio (30-65 mm)	195,59
COLIFLOR	ESPAÑA	Todos los tipos y variedades	-	-	131,00
COL-REPOLLO	ESPAÑA	Todos los tipos y variedades	I	-	38,19
JUDÍA VERDE	ESPAÑA	Todos los tipos y variedades	-	-	225,74
LECHUGA	ESPAÑA	Todos los tipos y variedades	I	400 g o superior	73,55
MELÓN	ESPAÑA	Todos los tipos y variedades	-	-	45,01
PEPINO	ESPAÑA	Variedades lisas	-	350-500 g	71,77
PIMIENTO DULCE	ESPAÑA	Todos los tipos y variedades	I	40 mm o superior	82,47
PUERRO	ESPAÑA	Todos los tipos y variedades	-	-	88,41
SANDÍA	ESPAÑA	Todos los tipos y variedades	-	-	21,70
TOMATE	ESPAÑA	Cereza	I	-	257,25
	ESPAÑA	Racimo	I	-	88,50
	ESPAÑA	Redondo	I	57-100mm	51,03
ZANAHORIA	ESPAÑA	Todos los tipos y variedades	-	-	28,76

4. PRECIOS REPRESENTATIVOS DE PRODUCTOS GANADEROS

4.1. PRECIOS REPRESENTATIVOS DE PRODUCTOS GANADEROS: BOVINO

4.1.1. Precios Medios Nacionales de Canales de Bovino Pesado

PRECIO MEDIO NACIONAL (€/100kg Canal) DE CANALES DE BOVINO PESADO SEGÚN MODELO COMUNITARIO DE CLASIFICACIÓN R 2017/1182, R 2017/1184, RD 815/2018 (Euro/100kg canal)

CATEGORÍA	CLASE DE CONFORMACIÓN Y DE ESTADO DE ENGRASAMIENTO	Semana 34 23-29/08 2021	Semana 35 30/08-05/09 2021	Variación €
Categoría A: Canales de machos jóvenes sin castrar de más de un año y menos de dos	Muy buena y poco cubierta (U-2)	380,74	382,48	1,74
	Muy buena y cubierta (U-3)	383,17	378,30	-4,87
	Precio medio ponderado Categoría U	382,38	379,66	-2,72
	Buena y poco cubierta (R-2)	362,98	351,43	-11,55
	Buena y cubierta (R-3)	370,29	375,85	5,56
	Precio medio ponderado Categoría R	368,81	370,92	2,11
	Menos buena y poco cubierta (O-2)	338,42	338,39	-0,03
Menos buena y cubierta (O-3)	368,07	362,13	-5,94	
Precio medio ponderado Categoría O	357,76	353,88	-3,88	
Categoría D: Canales de hembras que hayan parido	Mediocre y poco cubierta (P-2)	214,16	232,74	18,58
	Mediocre y cubierta (P-3)	220,22	242,07	21,85
	Precio medio ponderado Categoría P	214,78	233,69	18,91
	Buena y cubierta (R-3)	282,05	283,27	1,22
	Buena y grasa (R-4)	317,09	319,90	2,81
	Precio medio ponderado Categoría R	293,03	294,74	1,71
	Menos buena y poco cubierta (O-2)	237,61	234,13	-3,48
Menos buena y cubierta (O-3)	285,29	280,60	-4,69	
Menos buena y grasa (O-4)	304,94	300,08	-4,86	
Precio medio ponderado Categoría O	271,89	267,58	-4,31	
Categoría E: Canales de otras hembras (de 12 meses o más)	Muy buena y poco cubierta (U-2)	404,48	404,34	-0,14
	Muy buena y cubierta (U-3)	396,04	400,01	3,97
	Precio medio ponderado Categoría U	397,63	400,82	3,19
	Buena y poco cubierta (R-2)	394,64	384,14	-10,50
	Buena y cubierta (R-3)	360,72	368,88	8,16
	Buena y grasa (R-4)	394,58	378,94	-15,64
	Precio medio ponderado Categoría R	366,27	371,11	4,84
Menos buena y poco cubierta (O-2)	315,15	323,97	8,82	
Menos buena y cubierta (O-3)	308,82	312,48	3,66	
Menos buena y grasa (O-4)	344,75	351,52	6,77	
Precio medio ponderado Categoría O	310,76	315,36	4,60	
Categoría Z: Canales de animales desde 8 a menos de 12 meses	Muy buena y poco cubierta (U-2)	404,74	401,40	-3,34
	Muy buena y cubierta (U-3)	401,08	399,58	-1,50
	Precio medio ponderado Categoría U	402,46	400,27	-2,19
	Buena y poco cubierta (R-2)	385,89	382,34	-3,55
	Buena y cubierta (R-3)	387,78	390,34	2,56
	Precio medio ponderado Categoría R	387,39	388,70	1,31
	Menos buena y poco cubierta (O-2)	335,15	332,64	-2,51
Menos buena y cubierta (O-3)	338,84	338,13	-0,71	
Precio medio ponderado Categoría O	336,96	335,33	-1,63	

4.1.2. Precios Medios Nacionales del Bovino Vivo

R 2017/1182, R 2017/1184 (Euro/100 kg vivo)

BOVINO VIVO	Semana 34 23-29/08 2021	Semana 35 30/08-05/09 2021	Variación €
Machos hasta 480 Kg. vivo	215,35	216,52	1,17
Machos de más de 480 kg. vivo	200,76	201,52	0,76
Hembras que hayan parido	98,56	99,27	0,71
Otras hembras de hasta 380 Kg. vivo	221,11	222,80	1,69
Otras hembras de más de 380 Kg. vivo	216,42	218,21	1,79

4.1.3. Precios Medios Nacionales de Otros Animales de la Especie Bovina

OTROS BOVINOS	Semana 34 23-29/08 2021	Semana 35 30/08-05/09 2021	Variación €
TERNEROS DE 8 DÍAS A 4 SEMANA (Euro/cabeza)			
Macho frisón	107,34	110,65	3,31
Macho cruzado	195,71	193,83	-1,88
Hembra frisón	75,04	75,04	0,00
Hembra cruzado	139,79	137,86	-1,93
<i>Media ponderada nacional (Euro/Cabeza)</i>	141,20	141,28	0,08
TERNEROS DE 6 HASTA 12 MESES (Euro/100kg vivo)			
Macho frisón (base 200 kg)	146,13	143,47	-2,66
Macho cruzado (base 200 kg)	278,54	276,14	-2,40
Hembra frisón (base 200 kg)	355,00	355,00	0,00
Hembra cruzado (base 200 kg)	221,82	221,22	-0,60
<i>Media ponderada nacional (Euro/100kg vivo)</i>	252,09	250,38	-1,71

4.2. PRECIOS REPRESENTATIVOS DE PRODUCTOS GANADEROS: OVINO

4.2.1. Precios Medios Nacionales de Canales de Ovino Frescas o Refrigeradas

R 2017/1182, R 2017/1184 (Euro/100 kg canal)

CORDEROS I Y II	Semana 34 23-29/08 2021	Semana 35 30/08-05/09 2021	Variación €
Corderos I (12 a 13 kg/canal)	651,71	653,90	2,19
Corderos II (13,1 a 16 kg/canal)	639,14	642,35	3,21
<i>Media ponderada</i>	645,42	648,13	2,71

PRECIOS MEDIOS DE CANALES DE OVINO FRESCAS O REFRIGERADAS EN LOS MERCADOS NACIONALES REPRESENTATIVOS PARA LA UE

MERCADO REPRESENTATIVO - Cordero 9-19 kg	Semana 34 23-29/08 2021	Semana 35 30/08-05/09 2021	Variación €
Barcelona	759,44	766,34	6,90
Madrid	722,99	722,99	0,00
Valencia	591,06	591,06	0,00
Albacete	677,00	693,00	16,00
Extremadura	660,12	660,12	0,00
Segovia	666,56	666,56	0,00
Toledo	665,58	665,58	0,00
Zaragoza	703,61	713,61	10,00
<i>Media ponderada</i>	673,66	677,07	3,41

4.3. PRECIOS REPRESENTATIVOS DE PRODUCTOS GANADEROS: PORCINO

4.3.1. Precios Medios de Canales de Porcino de Capa Blanca

CLASIFICACIÓN EUROP R 2017/1182, R 2017/1184 (Euro/100kg canal)

	Clase S (>60% contenido magro)			Clase E (60%-55% contenido magro)			Clase U (55%-50% contenido magro)		
	Semana 34 23-29/08 2021	Semana 35 30/08-05/09 2021	Variación €	Semana 34 23-29/08 2021	Semana 35 30/08-05/09 2021	Variación €	Semana 34 23-29/08 2021	Semana 35 30/08-05/09 2021	Variación €
PRECIO MEDIO NACIONAL	158,62	157,79	-0,83	153,26	152,07	-1,19	154,82	152,40	-2,42

	Clase R (50%-45% contenido magro)			Clase O (45%-40% contenido magro)			Clase P (<40% contenido magro)		
	Semana 34 23-29/08 2021	Semana 35 30/08-05/09 2021	Variación €	Semana 34 23-29/08 2021	Semana 35 30/08-05/09 2021	Variación €	Semana 34 23-29/08 2021	Semana 35 30/08-05/09 2021	Variación €
PRECIO MEDIO NACIONAL	147,37	144,25	-3,12	141,62	141,08	-0,54	140,15	141,61	1,46

4.3.2. Precios Medios en Mercados Representativos Provinciales de Porcino Cebado (*)

MERCADO REPRESENTATIVO	SELECTO (nivel menor de grasa)			NORMAL (nivel normal de grasa)			GRASO (nivel mayor de grasa)		
	Semana 34 23-29/08 2021	Semana 35 30/08-05/09 2021	Variación €	Semana 34 23-29/08 2021	Semana 35 30/08-05/09 2021	Variación €	Semana 34 23-29/08 2021	Semana 35 30/08-05/09 2021	Variación €
Barcelona	--	--	--	1,29	1,27	-0,02	1,26	1,24	-0,02
Huesca	1,26	1,25	-0,01	1,24	1,23	-0,01	1,22	1,21	-0,01
Lleida	1,24	1,23	-0,01	1,23	1,22	-0,01	1,22	1,20	-0,02
Murcia	1,28	1,26	-0,02	1,27	1,26	-0,01	1,26	1,24	-0,02
Pontevedra	1,28	1,26	-0,02	1,25	1,23	-0,02	1,62	1,60	-0,02
Salamanca	1,26	1,26	0,00	1,26	1,26	0,00	1,38	1,38	0,00
Segovia	1,24	1,22	-0,02	1,23	1,22	-0,01	1,42	1,40	-0,02
Zaragoza	1,28	1,28	0,00	1,24	1,23	-0,01	1,23	1,22	-0,01

(*) En Euro/kg vivo

4.3.3. Precios Medios de Porcino Precoz, Lechones y Otras Calidades

(Euro/100kg vivo)

CERDAS DE DESVIEJE	Semana 34 23-29/08 2021	Semana 35 30/08-05/09 2021	Variación €
Cerdas de Desvieje	43,04	40,68	-2,36
CERDOS CEBADOS			
Categoría U	119,21	117,35	-1,86
LECHONES			
Lleida.Base 20kg de peso.	105,00	105,00	0,00
Segovia.Base 20kg de peso.	165,00	160,00	-5,00
Media nacional. Calidad Normal. Base 20 kg de	138,06	136,45	-1,61

4.3.4. Precios Medios de Porcino: Tronco Ibérico

TOSTONES	Semana 34 23-29/08 2021	Semana 35 30/08-05/09 2021	Variación €
De 5 a 9 kilos	397,14	397,14	0,00
De 9 a 12 kilos	597,86	602,14	4,28
LECHONES			
Lechón Ibérico Cruzado Base 23 kg	331,15	332,24	1,09
MARRANOS			
Marranos Ibéricos de 35 a 60 kg	257,02	257,02	0,00
PRIMALES			
Primales Ibéricos de 60 a 100 kg	-	286,96	-
CERDO CEBADO			
Cerdo Cebado (Intensivo)	211,35	212,80	1,45
Cerdo Cebado de Campo (Extensivo)	224,51	226,12	1,61
Cerdo Cebado de Bellota 100% Ibérico	-	-	-
DESVIEJE			
Reproductores de desvieje	113,04	113,04	0,00
REPRODUCTORES			
Reproductores >6 meses	281,75	281,75	0,00
CASTRONAS			
Castronas	83,04	91,30	8,26

Denominaciones de acuerdo con la Norma de Calidad (RD 4/2014)

Para información sobre precios de productos agrícolas y ganaderos en otros Estados Miembros de la UE:

<https://ec.europa.eu/agriculture/>



MINISTERIO
DE AGRICULTURA, PESCA
Y ALIMENTACION