

PRECIOS COYUNTURALES



SEMANA 40 – 2020
Del 28 de septiembre
al 4 de octubre



SUBSECRETARÍA

Subdirección General de Análisis, Coordinación y
Estadística

sgestadi@mapama.es

<http://www.mapama.gob.es/es/estadistica/temas/default.aspx>

Publicación elaborada por la
Subsecretaría
Subdirección General de Análisis, Coordinación y Estadística

**MINISTERIO
DE AGRICULTURA, PESCA
Y ALIMENTACIÓN**

© Ministerio de Agricultura, Pesca y Alimentación
Secretaría General Técnica
Centro de Publicaciones
Catálogo de Publicaciones de la Administración General del Estado:
<http://publicacionesoficiales.boe.es/>

N.I.P.O.: 003190900

Se permite la utilización, copia o reproducción de los datos de este Boletín siempre que se cite expresamente su procedencia.

Índice:

	PÁGINA
PRECIOS MEDIOS NACIONALES.....	4
PRECIOS MEDIOS NACIONALES DE PRODUCTOS AGRÍCOLAS.....	4 - 6
PRECIOS MEDIOS NACIONALES DE PRODUCTOS GANADEROS.....	7 - 8
PRECIOS EN MERCADOS REPRESENTATIVOS DE CEREALES, VINOS Y ACEITES.....	9
PRECIOS MEDIOS EN MERCADOS REPRESENTATIVOS DE CEREALES.....	9 - 11
PRECIOS MEDIOS EN MERCADOS REPRESENTATIVOS DE VINOS.....	12
PRECIOS MEDIOS EN MERCADOS REPRESENTATIVOS DE ACEITES.....	13
PRECIOS DE PRODUCCIÓN DE FRUTAS Y HORTALIZAS EN EL MERCADO INTERIOR.....	14
PRECIOS DE PRODUCCIÓN EN EL MERCADO INTERIOR: FRUTAS.....	14
PRECIOS DE PRODUCCIÓN EN EL MERCADO INTERIOR: PRODUCTOS HORTÍCOLAS.....	16 - 17
PRECIOS REPRESENTATIVOS DE PRODUCTOS GANADEROS.....	18
PRECIOS REPRESENTATIVOS DE PRODUCTOS GANADEROS: BOVINO.....	18
PRECIOS REPRESENTATIVOS DE PRODUCTOS GANADEROS: OVINO.....	19
PRECIOS REPRESENTATIVOS DE PRODUCTOS GANADEROS: PORCINO.....	20 - 21



1. PRECIOS MEDIOS NACIONALES

1.1. PRECIOS MEDIOS NACIONALES DE PRODUCTOS AGRÍCOLAS

1.1.1. Precios Medios Nacionales de Cereales, Oleaginosas, Proteaginosas, Vinos y Aceites.					
PRODUCTOS AGRÍCOLAS (especificaciones)		Semana 39 21-27/09	Semana 40 28/09-04/10	Variación semanal euros	Variación semanal %
CEREALES					
(1)	Trigo blando panificable (€/t)	188,59	191,54	2,95	1,56
(1)	Trigo duro (€/t)	258,88	263,33	4,45	1,72
(1)	Cebada pienso (€/t)	164,15	167,24	3,09	1,88
(1)	Cebada malta (€/t)	172,07	174,07	2,00	1,16
(1)	Maíz grano (€/t)	182,80	185,54	2,74	1,50
(4)	Arroz cáscara japónica (Euro/Tonelada)	323,58	321,93	-1,65	-0,51
(4)	Arroz cáscara índica (Euro/Tonelada)	330,42	330,92	0,50	0,15
(4)	Arroz blanco japónica (Euro/Tonelada)	576,52	604,43	27,91	4,84
(4)	Arroz blanco indica (Euro/Tonelada)	573,57	574,28	0,71	0,12
(4)	Arroz blanco vaporizado (Euro/Tonelada)	621,49	641,88	20,39	3,28
(4)	Arroz partido (Euro/Tonelada)	283,33	296,67	13,34	4,71
ALFALFA, PIPA DE GIRASOL, COLZA Y GUISANTES					
(1)	Alfalfa (€/t)	166,82	166,34	-0,48	-0,29
(1)	Pipa de girasol 9-2-44 (€/t)	329,34	334,52	5,18	1,57
(1)	Pipa de girasol alto oleico (€/t)	360,34	349,46	-10,88	-3,02
(4)	Colza grano (€/t)	322,52	323,68	1,16	0,36
(4)	Guisantes secos (€/t)	209,03	210,20	1,17	0,56
VINOS					
(2)	Vino blanco sin DOP/IGP (€/hectolitro)	28,94	28,88	-0,06	-0,21
(2)	Vino tinto sin DOP/IGP, 12 p. color (€/hectolitro)	40,35	40,30	-0,05	-0,12
(2)	Vino con DOP/IGP blanco RUEDA (€/hectolitro)	(**) 150,10	(**) 150,10	0,00	0,00
(2)	Vino con DOP/IGP tinto RIOJA (€/hectolitro)	(**) 133,29	(**) 133,29	0,00	0,00
ACEITES VEGETALES					
(3)	Aceite de oliva virgen extra < 0,8° (€/100 kg)	214,73	216,71	1,98	0,92
(3)	Aceite de oliva virgen, de 0,8° a 2° (€/100 kg)	188,62	191,79	3,17	1,68
(3)	Aceite de oliva lampante > 2° (€/100 kg)	179,04	184,12	5,08	2,84
(3)	Aceite de oliva refinado (€/100 kg) (***)	179,92	184,44	4,52	2,51
(3)	Aceite de orujo de oliva crudo (€/100 kg) (****)	61,29	61,35	0,06	0,10
(3)	Aceite de orujo de oliva refinado (€/100 kg) (****)	94,98	94,72	-0,26	-0,27
(3)	Aceite de girasol refinado (€/100 kg) (*****)	88,34	90,21	1,87	2,12

Posición comercial:

(1) Entrada industria; (2) Salida bodega; (3) Salida almazara; (4) Granel sobre almacén

(*) (**) En los vinos con DOP/IGP los precios son mensuales. (*) Precios Octubre 2019. (**) Precio Noviembre 2019.

(***) Aceite de oliva refinado. Valores media aritmética de Córdoba, Jaén, Sevilla y Tarragona

(****) Aceites de orujo de oliva crudo y de oliva refinado. Valores media aritmética de Córdoba, Jaén y Tarragona.

(*****) Aceite de girasol refinado. Valores media aritmética de Córdoba, Sevilla y Tarragona.

COMENTARIOS DE MERCADO

• **CEREALES** (▲): sigue la tendencia general al alza de los cereales iniciada la semana pasada en la mayoría de ellos. Los trigos marcan subidas que superan el 1,5% de incremento intersemanal, cambiando la tendencia del precio del trigo duro que la semana pasada cedía ligeramente. La cebada malta también cambia tendencia de estabilidad al alza, y el maíz grano continua al alza.

• **ARROZ** (▲⇒): se inicia una tendencia al alza en varias presentaciones, destacando una subida de cerca del 5% en el blanco japónica y en el arroz partido. También sube el vaporizado por encima del 3%, con cotizaciones que se empiezan a tener en las principales zonas productoras. El blanco índica se estabiliza después del ajuste del precio de la semana pasada. Los cáscaras prácticamente repiten precio. En general se están empezando a recibir precios prácticamente de todas las regiones productoras, ajustándose los precios a cotizaciones de la nueva campaña de comercialización.

• **ALFALFA, PIPA DE GIRASOL, COLZA Y GUISANTES** (▲▼): en este grupo de productos, destacar que continúa la tendencia al alza de la semilla de girasol, pero sin embargo ceden los precios de la pipa alto oleico un -3%. La colza, la alfalfa y los guisantes secos prácticamente repiten precios.

• **VINOS** (⇒): tanto en el **vino blanco sin DOP/IGP** como en el **vino tinto sin DOP/IGP** prácticamente repiten los precios.

• **ACEITES VEGETALES** (▲⇒): los aceites de oliva continúan con la tendencia al alza de la semana pasada, que es más acusada en el aceite de oliva lampante y refinado. Los aceites de orujo, sin embargo, se mantienen estables. En cuanto al aceite de girasol refinado, destacar que, después del repunte de la semana pasada, vuelve a subir por encima de un 2%.

1.1.2. Precios Medios Nacionales en Origen de Frutas y Hortalizas					
PRODUCTOS AGRÍCOLAS (especificaciones)		Semana 39 21/09-27/09	Semana 40 28/09-04/10	Variación semanal euros	Variación semanal %
FRUTAS					
(4)	Clementina (€/100 kg)	42,20	42,98	0,78	1,85
(4)	Limón (€/100 kg)	52,06	48,50	-3,56	-6,83
(4)	Naranja grupo Navel (€/100 kg)	23,99	24,95	0,96	4,00
(4)	Satsuma (€/100 kg)	23,64	23,40	-0,24	-1,02
(4)	Manzana Golden (€/100 kg)	50,65	52,60	1,95	3,86
(4)	Pera Blanquilla (€/100 kg)	52,87	51,34	-1,53	-2,90
(4)	Pera Conferencia (€/100 kg)	65,75	64,35	-1,40	-2,13
(4)	Ciruela (€/100 kg)	90,92	91,00	0,08	0,08
(4)	Melocotón (€/100 kg)	92,08	97,62	5,54	6,01
(4)	Nectarina (€/100 kg)	96,91	80,00	-16,91	-17,45
(4)	Aguacate (€/100 kg)	280,07	257,40	-22,67	-8,09
(4)	Caqui (€/100 kg)	29,50	29,50	0,00	0,00
(4)	Granada (€/100 kg)	64,08	60,09	-3,99	-6,22
(4)	Higo (€/100 kg)	205,75	231,82	26,08	12,68
(4)	Plátano (€/100 kg)	75,52	81,43	5,91	7,83
(4)	Uva de mesa (€/100 kg)	63,50	63,82	0,32	0,51
HORTALIZAS					
(4)	Acelga (€/100kg)	52,39	53,74	1,34	2,56
(4)	Ajo (€/100kg)	150,78	157,96	7,17	4,76
(4)	Alcachofa (€/100kg)	64,20	64,10	-0,10	-0,16
(4)	Berenjena (€/100 kg)	55,69	33,67	-22,02	-39,54
(4)	Calabacín (€/100 kg)	47,17	58,81	11,64	24,68
(4)	Cebolla (€/100 kg)	15,05	18,03	2,99	19,85
(4)	Champiñón (€/100kg)	152,71	155,38	2,67	1,75
(4)	Coliflor (€/100 kg)	47,92	51,73	3,81	7,96
(4)	Col-repollo hoja lisa (€/100 kg)	29,87	28,21	-1,66	-5,55
(4)	Espárrago (€/100 kg)	250,00	220,00	-30,00	-12,00
(4)	Judía verde tipo plana (€/100 kg)	183,01	174,21	-8,79	-4,80
(4)	Lechuga Romana (€/100 ud)	22,76	23,04	0,28	1,24
(4)	Melón Piel de Sapo (€/100 kg)	41,88	39,76	-2,12	-5,07
(4)	Pepino (€/100 kg)	40,03	34,68	-5,35	-13,36
(4)	Pimiento verde tipo italiano (€/100 kg)	59,46	45,38	-14,08	-23,68
(4)	Puerro (€/100 kg)	52,29	55,45	3,16	6,04
(4)	Sandía (€/100 kg)	34,87	29,77	-5,10	-14,62
(4)	Tomate liso (€/100 kg)	68,71	59,58	-9,13	-13,29
(4)	Zanahoria (€/100 kg)	22,09	22,04	-0,04	-0,20
(4)	Patata (€/100 kg)	26,59	24,88	-1,70	-6,41

Posición comercial:

(4) Granel: sobre árbol, finca, almacén, agricultor, alhóndiga, lonja

COMENTARIOS DE MERCADO

• **CÍTRICOS (▼▲):** Diversidad de tendencias esta semana, con variaciones de no demasiada magnitud, en los distintos productos de referencia de este sector: bajan **limón** (-6,83%) y **satsuma** (-1,02%), mientras que suben **naranja tipo Navel** (-4%) y **clementina** (1,85%).

• **FRUTA DE PEPITA (▼▲):** Con ventas tranquilas y precios algo por encima de los registrados en 2019 por las mismas fechas, se mantiene esta semana la tendencia creciente en **manzana Golden** (3,86%) al tiempo que bajan las dos variedades de **pera** en seguimiento: **Blanquilla** (-2,9%) y **Conferencia** (-2,13%).

• **FRUTA DE HUESO (▲▼):** En recta final de campaña anticipada, y centrada ya en el valle del Ebro la mayoría de la comercialización en origen de los productos de este sector, vuelven a subir esta semana el **melocotón** (6,01%) y, muy ligeramente, la **ciruela** (0,08%). La **nectarina** (-17,45%) queda a estas alturas exclusivamente circunscrita a las cotizaciones de Zaragoza.

• **OTRAS FRUTAS (▲▼):** Siguen al alza el **higo** (12,68%) y el **plátano** (7,83%); sin apenas variaciones en **uva de mesa** (0,51%) y **caqui**, al tiempo que retrocede la **granada** (-6,22%). La entrada en cotización en octubre de los mercados de la costa tropical andaluza hace disminuir el nivel del precio medio nacional del **aguacate** (-8,09%), hasta ahora solo dado por los valores registrados en Canarias.

• **HORTALIZAS (▼▲):** Siguen bajando con fuerza esta semana las cotizaciones medias de **berenjena** (-39,54%) y **pepino** (-13,36%) —con bajadas en todos los tipos y variedades—, a las que se une en esta tendencia sensiblemente descendente el **pimiento verde italiano** (-23,68%). Destacan también los retrocesos en **sandía** (-14,62%) —terminando ya su temporada—, **tomate redondo liso** (-13,29%) y **espárrago** (-12%). Entre las subidas, sobresale el notable rebote del **calabacín** (24,68%) así como la continuidad de la recuperación de la **cebolla** (19,85%). Se ajusta a la baja el precio medio en origen de la **patata** (-6,41%) debido en buena parte a la redistribución de mercados representativos provinciales en ponderación en estos comienzos de octubre.

1.1.3. Precios Medios Nacionales de Productos Agrícolas: Gráficos

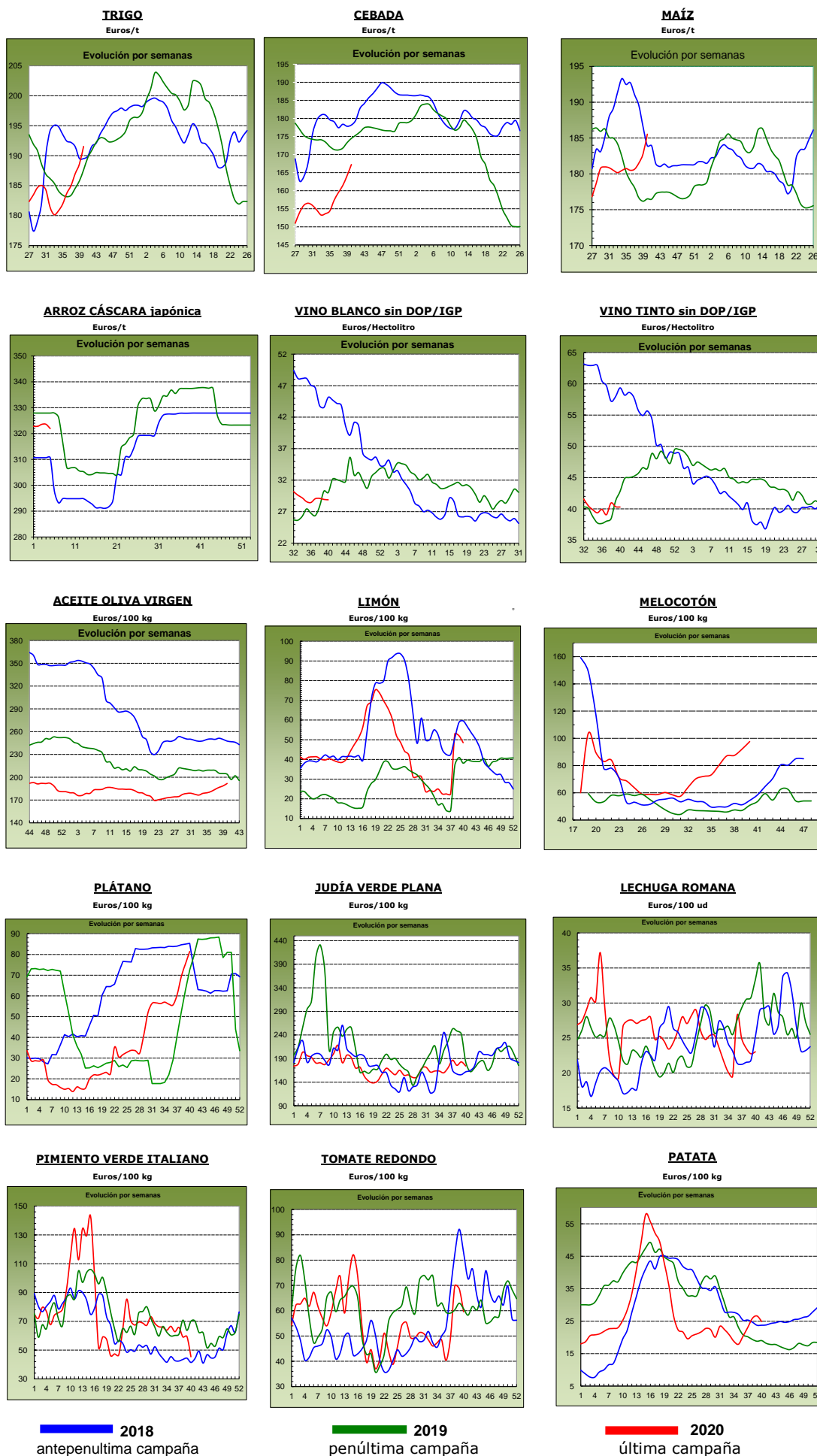

1.2. PRECIOS MEDIOS NACIONALES DE PRODUCTOS GANADEROS

1.2.1. Precios Medios Nacionales de Productos Ganaderos					
PRODUCTOS GANADEROS (especificaciones)		Semana 39 21-27/09	Semana 40 28/09-04/10	Variación semanal euros	Variación semanal %
VACUNO					
(5)	Ternera, 180-300 kilos (€/100 kg canal)	350,40	350,29	-0,11	-0,03
(5)	Machos de 12 a 24 meses (Clase R) (€/100 kg canal)	331,75	333,02	1,27	0,38
(5)	Animales de 8 a 12 meses (Clase R) (€/100 kg canal)	356,63	363,40	6,77	1,90
(5)	Bovino vivo, conjunto categorías (€/100 kg vivo)	179,33	179,26	-0,07	-0,04
CORDERO					
(5)	Corderos 9-19 kilos (€/100 kg canal)	631,10	631,80	0,70	0,11
(5)	Corderos 12-16 kilos (€/100 kg canal)	604,69	602,43	-2,26	-0,37
(5)	Corderos Ligeros (12-13 kilos) (€/100 kg canal)	619,31	614,93	-4,38	-0,71
(5)	Corderos Pesados (13-16 kilos) (€/100 kg canal)	590,07	589,93	-0,14	-0,02
PORCINO					
(5)	Porcino >60% magro (Clase S) (€/100 kg canal)	165,57	165,54	-0,03	-0,02
(5)	Porcino 60-55% magro (Clase E) (€/100 kg canal)	158,32	157,10	-1,22	-0,77
(5)	Porcino 55-50% magro (Clase U) (€/100 kg canal)	156,66	157,31	0,65	0,41
(5)	Porcino 50-45% magro (Clase R) (€/100 kg canal)	153,72	153,61	-0,11	-0,07
(5)	Lechon 20 kg (€/unidad)	28,72	28,32	-0,40	-1,39
POLLO					
(6)	Pollo, media de canales del 83% y 65% rdto. (€/100 kg canal)	159,12	153,28	-5,84	-3,67
(6)	Pollo P10 (83% rdto.) (€/100 kg canal)	150,83	140,56	-10,27	-6,81
(6)	Pollo P90 (65% rdto.) (€/100 kg canal)	159,75	154,24	-5,51	-3,45
HUEVOS					
(7)	Huevos, media Clase L y M (€/100 kg)	90,16	88,45	-1,71	-1,90
(7)	Huevos - Clase L (€/docena)	0,74	0,73	-0,01	-1,35
(7)	Huevos - Clase M (€/docena)	0,62	0,61	-0,01	-1,61
CONEJO					
(8)	Conejo 1,8-2,2 kilo, vivo (€/100 kg)	188,37	201,35	12,98	6,89
LECHE Y PRODUCTOS LÁCTEOS					
(10)	Suero de leche en polvo (€/100 kg)	74,71	73,98	-0,73	-0,98
(10)	Mantequilla sin sal (formato 25 kg) (€/100 kg)	346,58	343,34	-3,24	-0,93
(9)	Leche cruda de vaca (€/100 litros). Fuente: FEGA	Precio agosto 2020: 32,50 €/100 litros			
MIEL					
(11)	Miel multifloral a granel (€/100 kg)	Precio agosto 2020: 286,37 €/100 kg			

Posición comercial:

(5) Entrada matadero; (6) Salida muelle matadero; (7) Salida muelle centro de embalaje; (8) Salida granja;
(9) Precio pagado al ganadero; (10) Precio franco fábrica sin impuestos ni costes; (11) Venta a la industria o mayorista

COMENTARIOS DE MERCADO

- **VACUNO** (▲=): Comportamiento diverso en las cotizaciones de las **canales de vacuno** (-0,03% en las de las terneras, 0,38% en las de los machos 12-24 meses y 1,90% en las de los animales 8-12 meses). Los **animales vivos** presentan una bajada de precios que se cuantifica en el -0,04% y, desde inicios de marzo, el descenso anotado es del -9,12%.
- **OVINO** (▼): Las cotizaciones de las **canales de los corderos** bajan esta semana un -0,25% de media en sus diferentes clasificaciones.
- **PORCINO** (=): Leve descenso medio del -0,11% en las cotizaciones semanales de las **canales de porcino de capa blanca**. El precio de los **lechones base 20 kg** (▼) baja esta semana un -1,39%. Desde abril el precio de este producto ha bajado un -63,13% y, respecto a la misma semana de 2019, la diferencia de precios es del -37,46%.
- **POLLOS** (▼): Descenso medio semanal del -3,67% en la cotización de las **canales de pollo**.
- **HUEVOS** (▼): Al igual que la semana pasada, los precios de los huevos registran bajadas debido a una demanda a la baja (-1,35% en la docena de la Clase L y -1,61% en la de la Clase M).
- **CONEJO** (▲): Debido al descenso en la oferta propia de esta época del año, las cotizaciones del **conejo vivo de granja** anotan subidas del 6,89% semanal.
- **PRODUCTOS LÁCTEOS**: Descenso del -0,98% en el precio del **suero de leche en polvo** (▼). El precio de la **mantequilla sin sal** (▼) bajó el -0,93% esta semana. Los precios de la **leche de vaca** (Fuente: FEGA), se repiten en el mes de agosto (=).
- **MIEL** (▼): En el mes de agosto se registró una bajada en el precio de la **miel multifloral a granel** del -1,11%.

1.2.2. Precios Medios Nacionales de Productos Ganaderos: Gráficos

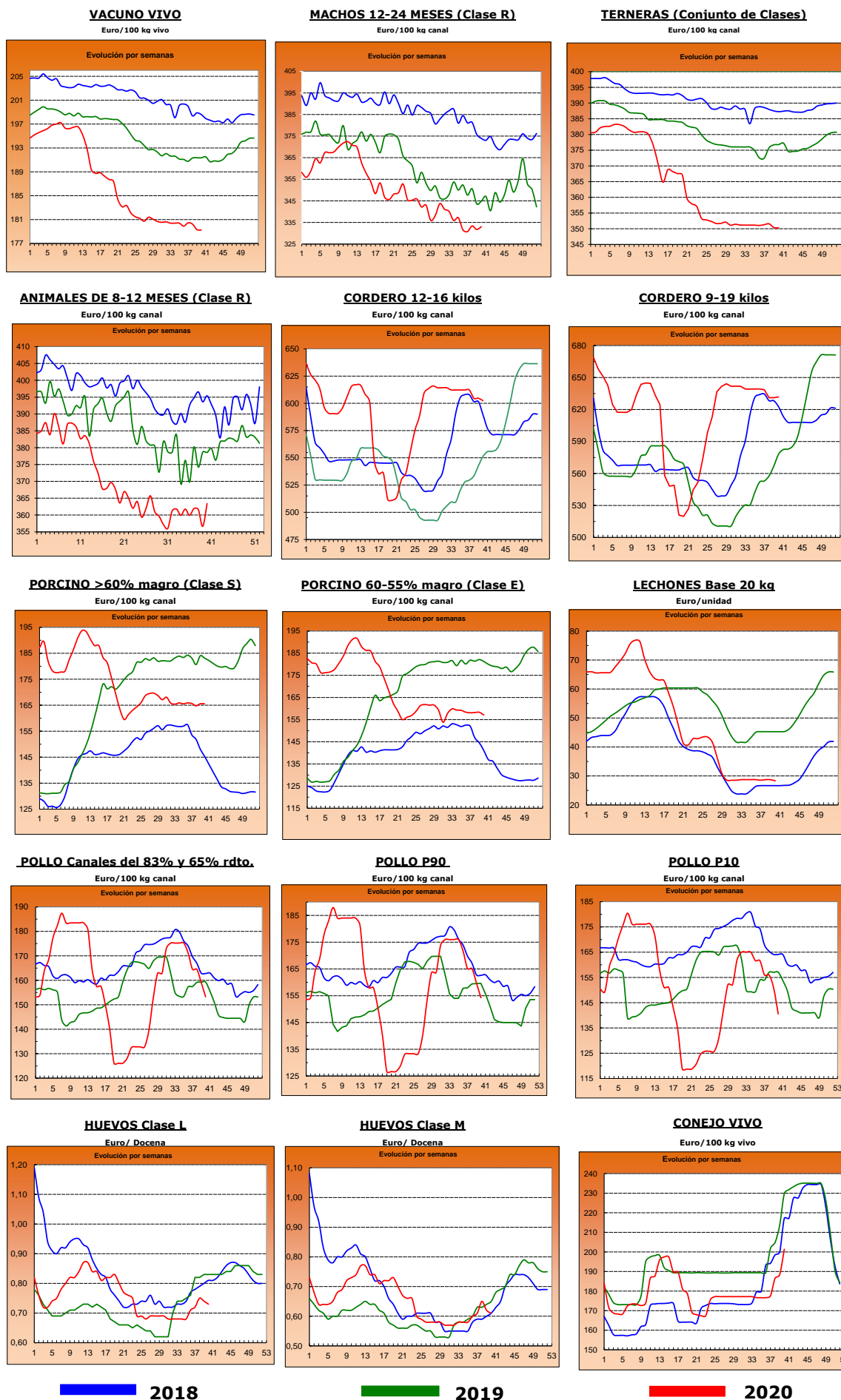

2.- PRECIOS EN MERCADOS REPRESENTATIVOS DE CEREALES, VINOS Y ACEITES

2.1. PRECIOS EN MERCADOS REPRESENTATIVOS DE CEREALES

2.1.1. Precios Medios en Mercados Representativos: Trigo

Precios en Euro/Tonelada

REGLAMENTO (UE) 2017/1185 DE LA COMISION. Artículo 11, Anexo I. 1.

Precios de comercio al por mayor. Mercancia nacional y/o importada, sobre vehículo

PRODUCTO	MERCADO REPRESENTATIVO	Semana 39 21-27/09 2020	Semana 40 28/09-04/10 2020	Variación €
Trigo Blando Panificable	Albacete	190,00	192,00	2,00
	Ávila	182,00	187,00	5,00
	Barcelona	211,00	214,00	3,00
	Burgos	181,20	185,00	3,80
	Guadalajara	182,20	183,00	0,80
	Huesca	194,00	197,00	3,00
	León	181,60	183,60	2,00
	Lérida	195,00	197,00	2,00
	Madrid	183,00	183,00	0,00
	Murcia	201,00	203,00	2,00
	Navarra	192,00	197,00	5,00
	Palencia	181,60	183,80	2,20
	Pontevedra	200,00	200,00	0,00
	Salamanca	186,80	190,40	3,60
	Segovia	180,20	185,40	5,20
	Sevilla	195,00	205,00	10,00
	Soria	185,90	186,10	0,20
Tarragona	201,00	205,00	4,00	
Valladolid	181,60	184,60	3,00	
Zamora	181,40	183,20	1,80	
Zaragoza	198,00	198,00	0,00	
Trigo Duro	Córdoba	245,00	255,00	10,00
	Zaragoza	270,00	270,00	0,00

2.1.2. Precios Medios en Mercados Representativos: Cebada

Precios en Euro/Tonelada

REGLAMENTO (UE) 2017/1185 DE LA COMISION. Artículo 11, Anexo I. 1.

Precios de comercio al por mayor. Mercancía nacional y/o importada, sobre vehículo

PRODUCTO	MERCADO REPRESENTATIVO	Semana 39 21-27/09 2020	Semana 40 28/09-04/10 2020	Variación €
Cebada Pienso	Albacete	160,20	164,80	4,60
	Ávila	160,00	166,00	6,00
	Burgos	163,00	169,00	6,00
	Cádiz	168,00	170,00	2,00
	Ciudad Real	165,30	167,00	1,70
	Córdoba	170,00	170,00	0,00
	La Coruña	183,00	183,00	0,00
	Cuenca	162,00	167,00	5,00
	Granada	170,00	172,00	2,00
	Guadalajara	153,20	153,80	0,60
	Huesca	168,00	171,00	3,00
	León	165,00	168,00	3,00
	Lérida	173,00	176,00	3,00
	Murcia	174,00	178,00	4,00
	Palencia	160,00	163,00	3,00
	Salamanca	163,00	170,00	7,00
	Segovia	161,00	165,00	4,00
	Soria	163,00	163,00	0,00
	Teruel	169,00	174,00	5,00
	Toledo	163,00	165,80	2,80
Valladolid	157,00	160,00	3,00	
Zamora	165,00	168,00	3,00	
Zaragoza	169,00	174,00	5,00	
Cebada Malta	Burgos	167,80	171,20	3,40
	Ciudad Real	176,30	177,20	0,90
	Guadalajara	167,60	168,20	0,60
	Palencia	167,40	169,60	2,20
	Salamanca	167,40	171,20	3,80
	Segovia	169,00	170,60	1,60
	Soria	167,60	168,20	0,60
	Teruel	184,00	186,00	2,00
	Toledo	175,00	177,00	2,00
	Valladolid	166,20	168,40	2,20
	Zamora	171,40	173,00	1,60
	Zaragoza	184,00	186,00	2,00

2.1.3. Precios Medios en Mercados Representativos: Maíz y Arroz

Precios en Euro/Tonelada

REGLAMENTO (UE) 2017/1185 DE LA COMISION. Artículo 11, Anexo I. 1. Cereales y 2 Arroz

Maíz grano, precios de comercio al por mayor. Mercancia nacional y/o importada, sobre vehículo

Arroz cáscara precios salida almacén agricultor o cooperativa, y arroz blanco precios salida industria

PRODUCTO	MERCADO REPRESENTATIVO	Semana 39 21-27/09 2020	Semana 40 28/09-04/10 2020	Variación €
Maíz Grano	Albacete	187,80	188,80	1,00
	Badajoz	181,00	185,00	4,00
	Cáceres	181,00	185,00	4,00
	Ciudad Real	190,90	195,90	5,00
	Córdoba	185,00	185,00	0,00
	La Coruña	186,00	186,00	0,00
	Gerona	187,00	189,00	2,00
	Huesca	180,00	181,00	1,00
	León	182,80	186,80	4,00
	Lérida	179,00	180,00	1,00
	Madrid	187,00	187,00	0,00
	Navarra	186,00	186,00	0,00
	Pontevedra	186,00	186,00	0,00
	Salamanca	189,00	197,00	8,00
	Sevilla	185,00	187,00	2,00
	Toledo	186,80	186,80	0,00
Valladolid	180,00	183,00	3,00	
Zamora	185,00	190,00	5,00	
Zaragoza	184,00	188,00	4,00	
Arroz cáscara (Indica)	Badajoz	315,00	317,50	2,50
	Cádiz	346,00	346,00	0,00
	Sevilla	337,22	337,22	0,00
	Tarragona	280,00	280,00	0,00
	Valencia	--	270,00	--
Arroz cáscara (Japónica)	Badajoz	325,00	325,00	0,00
	Sevilla	352,38	352,38	0,00
	Tarragona	295,00	312,50	17,50
	Valencia	--	300,00	--
Arroz blanco (Indica)	Sevilla	596,00	597,00	1,00
	Valencia	595,00	595,00	0,00
Arroz blanco (Japónica)	Sevilla	500,00	560,00	60,00
	Tarragona	590,00	613,50	23,50
	Valencia	640,00	640,00	0,00
Arroz blanco vaporizado	Sevilla	612,00	644,00	32,00
	Valencia	615,00	632,50	17,50
Arroz partido	Badajoz	299,50	299,50	0,00
	Sevilla	264,00	282,00	18,00
	Valencia	320,00	335,00	15,00

2.2. PRECIOS EN MERCADOS REPRESENTATIVOS DE VINOS

R. EJECUCIÓN (UE) 2017/1185 DE LA COMISION. Artículo 11, Anexo II. 3.

En €/hectólitro, salida bodega, a granel, pago al contado sin I. V. A.

PRODUCTO	MERCADO REPRESENTATIVO	Semana 39 21-27/09 2020	Semana 40 28/09-04/10 2020	Variación €
Vino Blanco sin DOP/IPG	Albacete	45,23	43,42	-1,81
	Badajoz	31,46	31,46	0,00
	Ciudad Real	27,07	26,89	-0,18
	Cuenca	30,92	29,86	-1,06
	Toledo	26,92	27,63	0,70
Vino Tinto sin DOP / IPG	Precio de vino tinto referido al producto de 12 puntos de color			
	Albacete	45,97	43,81	-2,17
	Ciudad Real	46,36	46,36	0,00
	Cuenca	34,80	33,48	-1,32
	Badajoz	42,96	41,84	-1,11
	Murcia	--	67,18	--
	Toledo	35,94	35,10	-0,84
Valencia	31,22	30,18	-1,04	
PRODUCTO ZONA DOP / IPG	Euros / Hectólitro			Variación €
		Septiembre	Octubre	
VINO BLANCO con DOP/IGP	RUEDA	150,99	150,99	0,00
VINO TINTO con DOP/IGP	RIOJA	133,26	133,26	0,00

2.3. PRECIOS EN MERCADOS REPRESENTATIVOS DE ACEITES

Aceites. Precios sobre almazara, en €/100 kg, sin I.V.A. Rgto. 2017/1185. Art.11. Anexo I.3.
Semilla de girasol. Precios en centros de demanda, en €/100 kg, sin I.V.A. Rgto 2017/1185. Art. 8

PRODUCTO Y ESPECIFICACIONES	MERCADO REPRESENTATIVO	Semana 39 21-27/09 2020	Semana 40 28/09-04/10 2020	Variación €
ACEITE DE OLIVA VIRGEN EXTRA Menos de 0,8º	Badajoz	225,00	215,00	-10,00
	Ciudad Real	210,00	215,00	5,00
	Córdoba	213,50	216,50	3,00
	Granada	214,00	216,00	2,00
	Jaén	212,68	214,68	2,00
	Málaga	212,00	217,00	5,00
	Sevilla	224,00	226,00	2,00
	Tarragona	226,00	228,50	2,50
	Toledo	212,00	215,00	3,00
ACEITE DE OLIVA VIRGEN De 0,8º a 2º	Badajoz	185,00	185,00	0,00
	Córdoba	190,50	191,00	0,50
	Granada	184,50	187,00	2,50
	Jaén	186,98	191,62	4,64
	Sevilla	196,00	196,00	0,00
	Cadiz	195,00	195,00	0,00
	Tarragona	187,50	192,50	5,00
	Toledo	185,00	190,00	5,00
ACEITE DE OLIVA LAMPANTE Más de 2º	Córdoba	178,50	186,50	8,00
	Granada	173,50	176,75	3,25
	Jaén	180,13	184,79	4,67
	Málaga	175,00	175,00	0,00
	Sevilla	178,75	178,75	0,00
	Tarragona	165,00	170,00	5,00
	Badajoz	172,50	177,50	5,00
ACEITE DE OLIVA REFINADO	Córdoba	179,00	183,00	4,00
	Jaén	180,00	183,50	3,50
	Sevilla	180,70	183,75	3,05
	Tarragona	180,00	187,50	7,50
ACEITE DE ORUJO CRUDO	Córdoba	59,00	59,00	0,00
	Jaén	59,88	60,04	0,16
	Tarragona	65,00	65,00	0,00
ACEITE DE ORUJO REFINADO	Córdoba	93,50	92,50	-1,00
	Jaén	93,93	94,15	0,22
	Tarragona	97,50	97,50	0,00
ACEITE DE GIRASOL REFINADO	Córdoba	77,72	87,50	9,78
	Sevilla	87,30	88,12	0,83
	Tarragona	100,00	95,00	-5,00
PIPA DE GIRASOL (9 - 2 - 44)	Sur	334,80	338,04	3,24
	Centro	313,76	317,95	4,18
	Norte	332,56	338,86	6,30

3. PRECIOS DE PRODUCCIÓN DE FRUTAS Y HORTALIZAS EN EL MERCADO INTERIOR

3.1. PRECIOS DE PRODUCCIÓN EN EL MERCADO INTERIOR FRUTAS

3.1.1. Precios de Producción de Frutas en el Mercado Interior:

Precios diarios y Precios Medios Ponderados Semanales en mercados representativos provinciales.

Precios a la salida del centro de acondicionamiento de productos seleccionados, embalados y, en su caso, en palés (€/100 kg peso neto)

CÍTRICOS

PRODUCTO	MERCADO	VARIEDAD O TIPO	CAT.	CALIBRE	DIA/MES							
					28/9	29/9	30/9	1/10	2/10	3/10	4/10	PMPS
CLEMENTINA	Castellón	Clemenrubi/PRI23	I	1X-3	155,96	143,94	142,50	145,46	142,96	134,31	--	145,57
	Valencia	Clemenrubi/PRI23	I	1X-3	148,03	147,43	148,03	148,03	135,92	90,91	117,01	136,80
	Valencia	Clemensoon	I	1X-3	150,19	150,19	150,19	150,19	150,19	--	115,55	131,25
	Castellón	Marisol	I	1X-3	79,00	79,00	79,00	79,00	79,00	--	--	79,00
	Valencia	Marisol	I	1X-3	85,00	85,00	85,00	85,00	85,00	--	--	85,00
	Castellón	Oronules	I	1X-3	150,00	150,00	141,99	141,34	141,99	--	--	142,19
LIMÓN	Alicante	Fino	I	3-4	84,12	84,12	84,12	84,12	84,12	--	--	84,12
	Málaga	Fino	I	3-4	116,00	116,00	116,00	116,00	116,00	--	--	116,00
	Málaga	Redrojo	I	3-4	80,00	80,00	80,00	80,00	80,00	--	--	80,00
SATSUMA	Valencia	Clausellina/Okitsu	I	1X-3	69,89	68,07	68,47	69,07	69,32	69,94	--	69,09

FRUTAS DE PEPITA

PRODUCTO	MERCADO	VARIEDAD O TIPO	CAT.	CALIBRE mm	DIA/MES							
					28/9	29/9	30/9	1/10	2/10	3/10	4/10	PMPS
MANZANA	Gerona	Golden Delicious	I	70-80	101,74	101,74	101,74	101,74	101,74	--	--	101,74
	Lérida	Golden Delicious	I	70-80	64,05	63,80	63,10	64,09	63,82	--	--	63,75
	Zaragoza	Golden Delicious	I	70-80	88,94	98,60	88,13	77,27	91,05	--	--	90,42
	Gerona	Granny Smith	I	70-80	86,54	86,54	86,54	86,54	86,54	--	--	86,54
	Lérida	Granny Smith	I	70-80	62,50	62,50	62,50	62,50	62,50	--	--	62,50
	Zaragoza	Granny Smith	I	70-80	--	--	--	90,00	85,00	--	--	85,49
	Gerona	Red Delicious	I	70-80	104,34	104,34	104,34	104,34	104,34	--	--	104,34
	Zaragoza	Reineta	I	70-80	85,00	82,08	98,25	95,00	96,35	--	--	95,15
	Gerona	Royal Gala	I	70-80	92,61	92,61	92,61	92,61	92,61	--	--	92,61
	Lérida	Royal Gala	I	70-80	73,35	72,76	72,69	72,19	71,46	--	--	72,46
Zaragoza	Royal Gala	I	70-80	104,51	106,67	109,70	95,00	109,56	--	--	106,02	
PERA	Lérida	Abbé Fétel	I	70-75	--	--	139,96	167,86	--	--	--	152,29
	Lérida	Blanquilla	I	55-60	89,65	86,19	89,99	91,24	79,00	--	--	87,65
	Zaragoza	Blanquilla	I	55-60	--	--	--	--	88,18	--	--	88,18
	La Rioja	Conferencia	I	60-65+	105,00	105,00	105,00	105,00	105,00	--	--	105,00
	Lérida	Conferencia	I	60-65+	89,31	88,51	89,69	89,44	89,27	--	--	89,25
	Zaragoza	Conferencia	I	60-65+	83,18	96,64	95,91	--	85,29	--	--	88,16
	Lérida	Ercolini	I	50-60	89,00	89,00	89,00	89,00	89,00	--	--	89,00
	Murcia	Ercolini	I	50-60	115,00	115,00	115,00	115,00	115,00	--	--	115,00
	Zaragoza	Limonera	I	60-65	83,67	85,00	86,67	90,00	85,00	--	--	85,74
	Lérida	Williams	I	65-75+	--	--	75,08	76,19	76,00	--	--	75,82

FRUTAS DE HUESO

PRODUCTO	MERCADO	VARIEDAD O TIPO	CAT.	CALIBRE	DIA/MES							
					28/9	29/9	30/9	1/10	2/10	3/10	4/10	PMPS
MELOCOTÓN	Lérida	Pulpa amarilla	I	A/B	79,09	80,00	--	--	--	--	--	79,45
	Teruel	Pulpa amarilla	I	A/B	198,80	198,80	198,80	198,80	198,80	--	--	198,80
	Zaragoza	Pulpa amarilla	I	A/B	82,44	89,37	88,56	84,80	92,99	--	--	86,97

OTRAS FRUTAS

PRODUCTO	MERCADO	VARIEDAD O TIPO	CAT.	CALIBRE	DIA/MES							
					28/9	29/9	30/9	1/10	2/10	3/10	4/10	PMPS
CAQUI	Murcia	Rojo Brillante	I	-	118,00	120,00	123,00	120,00	120,00	--	--	120,62
UVA DE MESA	Murcia	Apirenas rojas	I	-	180,00	175,00	180,00	175,00	170,00	--	--	176,15
	Murcia	Autumn Royal	I	-	175,00	180,00	180,00	185,00	185,00	--	--	181,12
	Alicante	D. María	I	-	122,54	122,54	122,54	122,54	122,54	--	--	122,54
	Alicante	Moscatel Italia embolsada (Ideal)	I	-	113,35	113,35	113,35	113,35	113,35	--	--	113,35
Alicante	Red Globe	I	-	115,03	115,03	115,03	115,03	115,03	--	--	115,03	

3.1.2. Precios de Producción de Frutas en el Mercado Interior: Precios Medios Ponderados Semanales Nacionales

Referencia: Reglamento Delegado (UE) 2017/891 de la Comisión, de 13 de marzo (DOUE de 25 de mayo). Art. 55 y Anexo VI
Precios a la salida del centro de acondicionamiento de productos seleccionados, embalados y, en su caso, en palés (€/100kg peso neto)

CÍTRICOS

PRODUCTO	MERCADO	VARIEDAD O TIPO	CAT.	CALIBRE	PRECIO MEDIO PONDERADO SEMANAL NACIONAL Semana 40- 2020: 28/09 - 04/10
CLEMENTINA	ESPAÑA	Todas las variedades	I	1X-3	134,51
LIMÓN	ESPAÑA	Todas las variedades	I	3/4	87,19
SATSUMA	ESPAÑA	Todas las variedades	I	1X-3	69,09

FRUTAS DE PEPITA

PRODUCTO	MERCADO	VARIEDAD O TIPO	CAT.	CALIBRE mm	PRECIO MEDIO PONDERADO SEMANAL NACIONAL Semana 40- 2020: 28/09 - 04/10
MANZANA	ESPAÑA	Golden delicious	I	70/80	86,25
	ESPAÑA	Granny Smith	I	70/80	71,25
	ESPAÑA	Red Delicious y demás Var. Rojas	I	70/80	104,34
PERA	ESPAÑA	Abbé Fénel	I	70/75	152,29
	ESPAÑA	Blanquilla	I	55/60	87,88
	ESPAÑA	Conferencia	I	60/65+	93,50
	ESPAÑA	Williams	I	65-75+	75,82

FRUTAS DE HUESO

PRODUCTO	MERCADO	VARIEDAD O TIPO	CAT.	CALIBRE	PRECIO MEDIO PONDERADO SEMANAL NACIONAL Semana 40- 2020: 28/09 - 04/10
MELOCOTÓN	ESPAÑA	PULPA AMARILLA	I	A/B	106,86

OTRAS FRUTAS

PRODUCTO	MERCADO	VARIEDAD O TIPO	CAT.	CALIBRE	PRECIO MEDIO PONDERADO SEMANAL NACIONAL Semana 40- 2020: 28/09 - 04/10
UVA DE MESA	ESPAÑA	Todas las variedades con pepitas	I	-	119,66
	ESPAÑA	Todas las variedades sin pepitas	I	-	178,71

3.2. PRECIOS DE PRODUCCIÓN EN EL MERCADO INTERIOR: PRODUCTOS HORTÍCOLAS

**3.2.1. Precios de Producción de Hortalizas en el Mercado Interior:
Precios diarios y Precios Medios Ponderados Semanales en mercados representativos provinciales.**

Precios a la salida del centro de acondicionamiento de productos seleccionados, embalados y, en su caso, en palés (€/100 kg peso neto)

HORTALIZAS

PRODUCTO	MERCADO	VARIEDAD O TIPO	CAT.	CALIBRE	DIA/MES							
					28/9	29/9	30/9	1/10	2/10	3/10	4/10	PMPS
AJO	Cuenca	Blanco	-	50-60 mm	190,00	190,00	190,00	190,00	190,00	--	--	190,00
	Valladolid	Blanco	-	50-60 mm	210,00	210,00	210,00	210,00	210,00	--	--	210,00
	Albacete	Morado	-	50-80 mm	238,33	238,33	238,33	238,33	238,33	--	--	238,33
	Córdoba	Morado	-	50-80 mm	195,00	195,00	195,00	195,00	195,00	--	--	195,00
	Cuenca	Morado	-	50-80 mm	230,00	230,00	230,00	230,00	230,00	--	--	230,00
	Valladolid	Morado	-	50-80 mm	240,00	240,00	240,00	240,00	240,00	--	--	240,00
	Albacete	Primavera	-	50-60 mm	195,00	195,00	195,00	195,00	195,00	--	--	195,00
	Córdoba	Primavera	-	50-60 mm	177,21	177,21	177,21	177,21	177,21	--	--	177,21
	Cuenca	Primavera	-	50-60 mm	170,00	170,00	170,00	170,00	170,00	--	--	170,00
Valladolid	Primavera	-	50-60 mm	220,00	220,00	220,00	220,00	220,00	--	--	220,00	
BERENJENA	Almería	Todos los tipos y variedades	-	-	48,00	56,78	45,00	62,40	75,00	--	--	57,95
	Málaga	Todos los tipos y variedades	-	-	70,00	70,00	70,00	70,00	70,00	--	--	70,00
BRÓCOLI	Murcia	--	-	-	90,00	85,00	85,00	80,00	80,00	--	--	83,10
CALABACÍN	Almería	Todas las variedades	-	14-21 g	66,00	59,00	84,00	88,50	112,00	--	--	75,71
	Málaga	Todas las variedades	-	14-21 g	80,00	80,00	80,00	80,00	80,00	--	--	80,00
CALABAZA	Murcia	Cacahuete	-	-	35,00	35,00	33,00	35,00	35,00	--	--	34,73
CEBOLLA	Albacete	Todos los tipos y variedades	-	-	29,90	29,90	29,90	29,90	29,90	--	--	29,90
	Ciudad Real	Todos los tipos y variedades	-	-	35,00	35,00	35,00	35,00	35,00	--	--	35,00
	Cuenca	Todos los tipos y variedades	-	-	26,00	26,00	26,00	26,00	26,00	--	--	26,00
CHAMPIÑÓN	Albacete	Cerrado	-	30-65 mm	175,00	175,00	175,00	175,00	175,00	--	--	175,00
	Cuenca	Cerrado	-	30-65 mm	170,18	170,18	170,18	170,18	170,18	--	--	170,18
	La Rioja	Cerrado	-	30-65 mm	233,18	233,00	233,10	232,80	232,80	--	--	232,97
	Navarra	Cerrado	-	30-65 mm	250,00	250,00	250,00	250,00	250,00	--	--	250,00
COLIFLOR	Granada	Todos los tipos y variedades	-	-	77,00	77,00	77,00	77,00	77,00	--	--	77,00
	La Rioja	Todos los tipos y variedades	-	-	78,95	78,95	78,95	78,95	78,95	--	--	78,95
	Navarra	Todos los tipos y variedades	-	-	92,00	92,00	92,00	92,00	92,00	--	--	92,00
COL-REPOLLO	Toledo	Hoja lisa	-	-	27,00	27,00	27,00	27,00	27,00	--	--	27,00
	León	Todos los tipos y variedades	-	-	35,00	35,00	35,00	35,00	35,00	--	--	35,00
JUDÍA VERDE	Almería	Plana	-	-	323,00	280,40	241,67	256,97	245,00	--	--	273,51
	Málaga	Plana	-	-	180,00	180,00	180,00	180,00	180,00	--	--	180,00
	Granada	Tubular	-	-	462,00	480,00	407,00	--	498,00	--	--	465,81
LECHUGA	Murcia	Baby	I	-	120,00	120,00	125,00	125,00	125,00	--	--	122,97
	Murcia	Iceberg	I	400g y +	115,00	115,00	120,00	120,00	120,00	--	--	118,47
	Murcia	Mini Romana	I	200g y +	125,00	125,00	130,00	130,00	135,00	--	--	129,72
MELÓN	Ciudad Real	Todos los tipos y variedades	-	-	66,00	66,00	66,00	66,00	66,00	--	--	66,00
PEPINO	Almería	De Almería	-	350-500 g	42,57	39,49	31,65	33,47	35,20	30,27	--	35,26
	Granada	De Almería	-	350-500 g	74,00	62,00	69,00	60,00	61,00	67,00	--	66,28
	Murcia	Español	-	-	75,00	75,00	70,00	70,00	85,00	--	--	73,85
	Almería	Morico	-	-	--	52,00	--	49,00	--	--	--	50,22
PIMIENTO	Almería	Cuadrado Color	I	70 mm y +	--	118,18	--	97,60	--	--	--	109,18
	Almería	Cuadrado Verde	I	70 mm y +	62,00	66,00	64,00	71,00	92,00	--	--	71,00
	Almería	Italiano verde	I	40 mm y +	--	45,00	--	74,00	--	--	--	61,47
	Ciudad Real	Italiano verde	I	40 mm y +	90,40	90,40	90,40	90,40	90,40	--	--	90,40
	Málaga	Italiano Verde	I	40 mm y +	75,00	75,00	75,00	75,00	75,00	--	--	75,00
PUERRO	Segovia	Todos los tipos y variedades	-	-	59,00	59,00	59,00	59,00	59,00	--	--	59,00
	Valladolid	Todos los tipos y variedades	-	-	55,00	55,00	55,00	55,00	55,00	--	--	55,00
SANDÍA	Toledo	Sin semillas	-	-	34,00	34,00	34,00	34,00	34,00	--	--	34,00
	Ciudad Real	Todos los tipos y variedades	-	-	49,60	49,60	49,60	49,60	49,60	--	--	49,60
SETAS CULTIVADAS	La Rioja	Pleurotus ostreatus	-	-	256,44	256,60	256,47	256,67	256,67	--	--	256,57
TOMATE	Almería	Cereza	I	-	--	217,00	--	190,00	--	166,00	--	175,08
	Granada	Cereza	I	-	201,00	203,00	198,00	197,00	198,00	--	--	199,41
	Murcia	Cereza	I	-	140,00	160,00	165,00	180,00	175,00	--	--	162,97
	Almería	Racimo	I	-	--	--	--	97,00	--	74,00	--	79,64
	Almería	Redondo	I	57-100mm	71,00	70,50	53,00	59,00	53,00	62,40	--	63,76
	Granada	Redondo	I	57-100mm	87,36	79,13	68,00	83,06	68,67	--	--	81,59
	Málaga	Redondo	I	57-100mm	70,00	70,00	70,00	70,00	70,00	--	--	70,00
	Murcia	Redondo	I	57-100mm	90,00	85,00	90,00	80,00	85,00	--	--	86,74
ZANAHORIA	Segovia	Todos los tipos y variedades	-	-	29,00	29,00	29,00	29,00	29,00	--	--	29,00
	Toledo	Todos los tipos y variedades	-	-	34,00	34,00	34,00	34,00	34,00	--	--	34,00
	Valladolid	Todos los tipos y variedades	-	-	27,00	27,00	27,00	27,00	27,00	--	--	27,00

3.2.2. Precios de Producción de Hortalizas en el Mercado Interior: Precios Medios Ponderados Semanales Nacionales

Referencia: Reglamento Delegado (UE) 2017/891 de la Comisión, de 13 de marzo (DOUE de 25 de mayo). Art. 55 y Anexo VI

Precios a la salida del centro de acondicionamiento de productos seleccionados, embalados y, en su caso, en palés (€/100kg peso neto)

HORTALIZAS

PRODUCTO	MERCADO	VARIEDAD O TIPO	CAT.	CALIBRE	PRECIO MEDIO PONDERADO SEMANAL NACIONAL Semana 40- 2020: 28/09 - 04/10
AJO	ESPAÑA	Blanco	-	50-60 mm	192,69
	ESPAÑA	Morado	-	45-55 mm	235,43
	ESPAÑA	Primavera	-	50-60 mm	190,31
BERENJENA	ESPAÑA	Todos los tipos y variedades	-	40+ /70+	58,45
CALABACÍN	ESPAÑA	Todas las variedades	-	14-21	75,94
CEBOLLA	ESPAÑA	Todos los tipos y variedades	-	-	30,83
CHAMPIÑÓN	ESPAÑA	Cerrado	-	Medio (30-65 mm)	186,85
COLIFLOR	ESPAÑA	Todos los tipos y variedades	-	-	79,36
JUDÍA VERDE	ESPAÑA	Todos los tipos y variedades	-	-	250,38
LECHUGA	ESPAÑA	Todos los tipos y variedades	I	400 g o superior	118,47
MELÓN	ESPAÑA	Todos los tipos y variedades	-	-	66,00
PEPINO	ESPAÑA	Variedades lisas	-	350-500 g	44,49
PIMIENTO DULCE	ESPAÑA	Todos los tipos y variedades	I	40 mm o superior	87,92
PUERRO	ESPAÑA	Todos los tipos y variedades	-	-	63,69
SANDÍA	ESPAÑA	Todos los tipos y variedades	-	-	44,92
TOMATE	ESPAÑA	Cereza	I	-	178,55
	ESPAÑA	Racimo	I	-	79,64
	ESPAÑA	Redondo	I	57-100mm	72,84
ZANAHORIA	ESPAÑA	Todos los tipos y variedades	-	-	28,79

4. PRECIOS REPRESENTATIVOS DE PRODUCTOS GANADEROS

4.1. PRECIOS REPRESENTATIVOS DE PRODUCTOS GANADEROS: BOVINO

4.1.1. Precios Medios Nacionales de Canales de Bovino Pesado

PRECIO MEDIO NACIONAL (€/100kg Canal) DE CANALES DE BOVINO PESADO SEGÚN MODELO COMUNITARIO DE CLASIFICACIÓN R 2017/1182, R 2017/1184, RD 815/2018 (Euro/100kg canal)

CATEGORÍA	CLASE DE CONFORMACIÓN Y DE ESTADO DE ENGRASAMIENTO	Semana 39 21-27/09 2020	Semana 40 28/09-04/10 2020	Variación €
Categoría A: Canales de machos jóvenes sin castrar de más de un año y menos de dos	Muy buena y poco cubierta (U-2)	342,96	342,33	-0,63
	Muy buena y cubierta (U-3)	342,08	343,81	1,73
	Precio medio ponderado Categoría U	342,35	343,35	1,00
	Buena y poco cubierta (R-2)	327,97	329,12	1,15
	Buena y cubierta (R-3)	333,26	334,57	1,31
	Precio medio ponderado Categoría R	331,75	333,02	1,27
	Menos buena y poco cubierta (O-2)	315,31	305,15	-10,16
Menos buena y cubierta (O-3)	319,22	318,48	-0,74	
Precio medio ponderado Categoría O	317,67	313,21	-4,46	
Categoría D: Canales de hembras que hayan parido	Mediocre y poco cubierta (P-2)	187,22	191,60	4,38
	Mediocre y cubierta (P-3)	209,69	218,55	8,86
	Precio medio ponderado Categoría P	189,06	193,81	4,75
	Buena y cubierta (R-3)	250,26	251,60	1,34
	Buena y grasa (R-4)	295,00	287,84	-7,16
	Precio medio ponderado Categoría R	266,87	265,06	-1,81
	Menos buena y poco cubierta (O-2)	213,46	211,22	-2,24
Menos buena y cubierta (O-3)	242,48	236,26	-6,22	
Menos buena y grasa (O-4)	292,51	299,26	6,75	
Precio medio ponderado Categoría O	239,98	236,99	-2,99	
Categoría E: Canales de otras hembras (de 12 meses o más)	Muy buena y poco cubierta (U-2)	364,60	368,96	4,36
	Muy buena y cubierta (U-3)	369,37	366,24	-3,13
	Precio medio ponderado Categoría U	368,66	366,64	-2,02
	Buena y poco cubierta (R-2)	338,99	358,06	19,07
	Buena y cubierta (R-3)	337,63	355,31	17,68
	Buena y grasa (R-4)	342,95	359,68	16,73
	Precio medio ponderado Categoría R	338,01	355,74	17,73
	Menos buena y poco cubierta (O-2)	288,81	297,38	8,57
Menos buena y cubierta (O-3)	299,31	291,94	-7,37	
Menos buena y grasa (O-4)	304,43	299,37	-5,06	
Precio medio ponderado Categoría O	297,86	292,90	-4,96	
Categoría Z: Canales de animales desde 8 a menos de 12 meses	Muy buena y poco cubierta (U-2)	373,91	377,12	3,21
	Muy buena y cubierta (U-3)	372,38	374,83	2,45
	Precio medio ponderado Categoría U	372,99	375,74	2,75
	Buena y poco cubierta (R-2)	363,87	363,89	0,02
	Buena y cubierta (R-3)	354,53	363,26	8,73
	Precio medio ponderado Categoría R	356,63	363,40	6,77
	Menos buena y poco cubierta (O-2)	301,08	304,45	3,37
	Menos buena y cubierta (O-3)	324,07	317,27	-6,80
Precio medio ponderado Categoría O	312,83	311,01	-1,82	

4.1.2. Precios Medios Nacionales del Bovino Vivo

R 2017/1182, R 2017/1184 (Euro/100 kg vivo)

BOVINO VIVO	Semana 39 21-27/09 2020	Semana 40 28/09-04/10 2020	Variación €
Machos hasta 480 Kg. vivo	205,27	205,24	-0,03
Machos de más de 480 kg. vivo	185,96	186,10	0,14
Hembras que hayan parido	86,52	86,52	0,00
Otras hembras de hasta 380 Kg. vivo	208,21	208,10	-0,11
Otras hembras de más de 380 Kg. vivo	198,61	199,18	0,57

4.1.3. Precios Medios Nacionales de Otros Animales de la Especie Bovina

OTROS BOVINOS	Semana 39 21-27/09 2020	Semana 40 28/09-04/10 2020	Variación €
TERNEROS DE 8 DÍAS A 4 SEMANA (Euro/cabeza)			
Macho frisón	73,70	74,34	0,64
Macho cruzado	180,50	181,06	0,56
Hembra frisón	82,72	82,60	-0,12
Hembra cruzado	114,19	117,21	3,02
<i>Media ponderada nacional (Euro/Cabeza)</i>	117,30	118,40	1,10
TERNEROS DE 6 HASTA 12 MESES (Euro/100kg vivo)			
Macho frisón (base 200 kg)	150,02	150,02	0,00
Macho cruzado (base 200 kg)	279,18	278,02	-1,16
Hembra frisón (base 200 kg)	350,00	350,00	0,00
Hembra cruzado (base 200 kg)	194,77	194,90	0,13
<i>Media ponderada nacional (Euro/100kg vivo)</i>	242,17	241,55	-0,62

4.2. PRECIOS REPRESENTATIVOS DE PRODUCTOS GANADEROS: OVINO

4.2.1. Precios Medios Nacionales de Canales de Ovino Frescas o Refrigeradas

R 2017/1182, R 2017/1184 (Euro/100 kg canal)

CORDEROS I Y II	Semana 39 21-27/09 2020	Semana 40 28/09-04/10 2020	Variación €
Corderos I (12 a 13 kg/canal)	619,31	614,93	-4,38
Corderos II (13,1 a 16 kg/canal)	590,07	589,93	-0,14
<i>Media ponderada</i>	604,69	602,43	-2,26

PRECIOS MEDIOS DE CANALES DE OVINO FRESCAS O REFRIGERADAS EN LOS MERCADOS NACIONALES REPRESENTATIVOS PARA LA UE

MERCADO REPRESENTATIVO - Cordero 9-19 kg	Semana 39 21-27/09 2020	Semana 40 28/09-04/10 2020	Variación €
Barcelona	689,63	687,55	-2,08
Madrid	662,99	662,99	0,00
Valencia	561,51	561,45	-0,06
Albacete	602,04	602,04	0,00
Extremadura	630,89	630,89	0,00
Segovia	627,81	627,81	0,00
Toledo	600,66	600,66	0,00
Zaragoza	669,89	675,27	5,38
<i>Media ponderada</i>	631,10	631,80	0,70

4.3. PRECIOS REPRESENTATIVOS DE PRODUCTOS GANADEROS: PORCINO

4.3.1. Precios Medios de Canales de Porcino de Capa Blanca

CLASIFICACIÓN EUROP R 2017/1182, R 2017/1184 (Euro/100kg canal)

	Clase S (>60% contenido magro)			Clase E (60%-55% contenido magro)			Clase U (55%-50% contenido magro)		
	Semana 39 21-27/09 2020	Semana 40 28/09-04/10 2020	Variación €	Semana 39 21-27/09 2020	Semana 40 28/09-04/10 2020	Variación €	Semana 39 21-27/09 2020	Semana 40 28/09-04/10 2020	Variación €
PRECIO MEDIO NACIONAL	165,57	165,54	-0,03	158,32	157,1	-1,22	156,66	157,31	0,65

	Clase R (50%-45% contenido magro)			Clase O (45%-40% contenido magro)			Clase P (<40% contenido magro)		
	Semana 39 21-27/09 2020	Semana 40 28/09-04/10 2020	Variación €	Semana 39 21-27/09 2020	Semana 40 28/09-04/10 2020	Variación €	Semana 39 21-27/09 2020	Semana 40 28/09-04/10 2020	Variación €
PRECIO MEDIO NACIONAL	153,72	153,61	-0,11	145,62	146,43	0,81	157,89	138,2	-19,69

4.3.2. Precios Medios en Mercados Representativos Provinciales de Porcino Cebado (*)

MERCADO REPRESENTATIVO	SELECTO (nivel menor de grasa)			NORMAL (nivel normal de grasa)			GRASO (nivel mayor de grasa)		
	Semana 39 21-27/09 2020	Semana 40 28/09-04/10 2020	Variación €	Semana 39 21-27/09 2020	Semana 40 28/09-04/10 2020	Variación €	Semana 39 21-27/09 2020	Semana 40 28/09-04/10 2020	Variación €
Barcelona	--	--	--	1,36	1,36	0,00	1,33	1,33	0,00
Huesca	1,31	1,31	0,00	1,29	1,29	0,00	1,27	1,27	0,00
Lleida	1,31	1,31	0,00	1,30	1,30	0,00	1,28	1,28	0,00
Murcia	1,35	1,34	-0,01	1,34	1,33	-0,01	1,33	1,32	-0,01
Pontevedra	1,32	1,32	0,00	1,30	1,30	0,00	1,69	1,69	0,00
Salamanca	1,32	1,32	0,00	1,30	1,30	0,00	1,30	1,30	0,00
Segovia	1,30	1,30	0,00	1,30	1,30	0,00	1,42	1,42	0,00
Zaragoza	1,34	1,34	0,00	1,30	1,30	0,00	1,28	1,28	0,00

4.3.3. Precios Medios de Porcino Precoz, Lechones y Otras Calidades

(Euro/100kg vivo)

CERDAS DE DESVIEJE	Semana 39 21-27/09 2020	Semana 40 28/09-04/10 2020	Variación €
Cerdas de Desvieje	40,54	40,54	0,00
CERDOS CEBADOS			
Categoría U	120,63	121,13	0,50
LECHONES			
Lleida.Base 20kg de peso.	110,00	105,00	-5,00
Segovia.Base 20kg de peso.	165,00	165,00	0,00
Media nacional. Calidad Normal. Base 20 kg de	143,60	141,58	-2,02

4.3.4. Precios Medios de Porcino: Tronco Ibérico

TOSTONES	Semana 39 21-27/09 2020	Semana 40 28/09-04/10 2020	Variación €
De 5 a 9 kilos	280,71	259,29	-21,42
De 9 a 12 kilos	463,57	450,71	-12,86
LECHONES			
Lechón Ibérico Cruzado Base 23 kg	265,20	244,67	-20,53
MARRANOS			
Marranos Ibéricos de 35 a 60 kg	-	-	-
PRIMALES			
Primales Ibéricos de 60 a 100 kg	177,24	177,24	0,00
CERDO CEBADO			
Cerdo Cebado (Intensivo)	163,82	163,82	0,00
Cerdo Cebado de Campo (Extensivo)	169,27	169,12	-0,15
Cerdo Cebado de Bellota 100% Ibérico	-	-	-
DESVIEJE			
Reproductores de desvieje	78,26	78,26	0,00
REPRODUCTORES			
Reproductores >6 meses	194,75	194,75	0,00
CASTRONAS			
Castronas	69,56	69,56	0,00

Denominaciones de acuerdo con la Norma de Calidad (RD 4/2014)

Para información sobre precios de productos agrícolas y ganaderos en otros Estados Miembros de la UE:

<https://ec.europa.eu/agriculture/>



MINISTERIO
DE AGRICULTURA, PESCA
Y ALIMENTACIÓN