

PRECIOS COYUNTURALES



SEMANA 44 – 2021
Del 1 al 7 de noviembre



SUBSECRETARÍA

Subdirección General de Análisis, Coordinación y Estadística

sgapc@mapama.es

<https://www.mapa.gob.es/es/estadistica/temas/>

Publicación elaborada por la
Subsecretaría
Subdirección General de Análisis, Coordinación y Estadística

**MINISTERIO
DE AGRICULTURA, PESCA
Y ALIMENTACIÓN**

© Ministerio de Agricultura, Pesca y Alimentación
Secretaría General Técnica
Centro de Publicaciones
Catálogo de Publicaciones de la Administración General del Estado:
<https://cpage.mpr.gob.es/>

N.I.P.O.: 003190900

Se permite la utilización, copia o reproducción de los datos de este Boletín siempre que se cite expresamente su procedencia.

Índice:

	PÁGINA
PRECIOS MEDIOS NACIONALES.....	4
PRECIOS MEDIOS NACIONALES DE PRODUCTOS AGRÍCOLAS.....	4 - 6
PRECIOS MEDIOS NACIONALES DE PRODUCTOS GANADEROS.....	7 - 8
PRECIOS EN MERCADOS REPRESENTATIVOS DE CEREALES, VINOS Y ACEITES.....	9
PRECIOS MEDIOS EN MERCADOS REPRESENTATIVOS DE CEREALES.....	9 - 11
PRECIOS MEDIOS EN MERCADOS REPRESENTATIVOS DE VINOS.....	12
PRECIOS MEDIOS EN MERCADOS REPRESENTATIVOS DE ACEITES.....	13
PRECIOS DE PRODUCCIÓN DE FRUTAS Y HORTALIZAS EN EL MERCADO INTERIOR.....	14
PRECIOS DE PRODUCCIÓN EN EL MERCADO INTERIOR: FRUTAS.....	14
PRECIOS DE PRODUCCIÓN EN EL MERCADO INTERIOR: PRODUCTOS HORTÍCOLAS.....	16 - 17
PRECIOS REPRESENTATIVOS DE PRODUCTOS GANADEROS.....	18
PRECIOS REPRESENTATIVOS DE PRODUCTOS GANADEROS: BOVINO.....	18
PRECIOS REPRESENTATIVOS DE PRODUCTOS GANADEROS: OVINO.....	19
PRECIOS REPRESENTATIVOS DE PRODUCTOS GANADEROS: PORCINO.....	20 - 21



1. PRECIOS MEDIOS NACIONALES

1.1. PRECIOS MEDIOS NACIONALES DE PRODUCTOS AGRÍCOLAS

1.1.1. Precios Medios Nacionales de Cereales, Arroz, Oleaginosas, Tortas, Proteicos, Vinos y Aceites.					
PRODUCTOS AGRÍCOLAS (especificaciones)		Semana 43 25-31/10 2021	Semana 44 01-07/11 2021	Variación semanal euros	Variación semanal %
CEREALES					
(1)	Trigo blando panificable (€/t)	295,28	303,27	7,99	2,71
(1)	Trigo duro (€/t)	534,40	535,75	1,35	0,25
(1)	Cebada pienso (€/t)	290,54	299,59	9,05	3,11
(1)	Cebada malta (€/t)	294,86	304,77	9,91	3,36
(1)	Maíz grano (€/t)	280,36	283,99	3,63	1,29
ARROZ					
(2)	Arroz cáscara japónica (€/t)	353,67	353,04	-0,63	-0,18
(2)	Arroz cáscara índica (€/t)	359,42	359,42	0,00	0,00
(3)	Arroz blanco japónica (€/t)	656,34	656,34	0,00	0,00
(3)	Arroz blanco índica (€/t)	612,62	613,65	1,03	0,17
(3)	Arroz blanco vaporizado (€/t)	667,12	662,08	-5,04	-0,76
(3)	Arroz partido (€/t)	368,57	368,57	0,00	0,00
SEMILLAS OLEAGINOSAS					
(4)	Pipa de girasol convencional (€/t)	536,2	543,09	6,89	1,28
(4)	Pipa de girasol alto oleico (€/t)	542,54	551,15	8,61	1,59
(4)	Colza (€/t)	473,48	473,60	0,12	0,03
TORTAS DE GIRASOL Y SOJA					
(9)	Torta de girasol. 34%-36% proteína (€/t)	274,62	276,78	2,16	0,79
(9)	Torta de soja. 44%-47% proteína (€/t)	403,17	399,77	-3,40	-0,84
PROTEICOS					
(10)	Alfalfa. Balas 1ª Cat. 16,5%-18% proteína (€/t)	199,67	200,30	0,63	0,32
(10)	Alfalfa. Pellets estándar. 14%-16% proteína (€/t)	182,69	184,33	1,64	0,90
(4)	Guisantes secos (€/t)	300,20	304,82	4,62	1,54
(2)	Lentejas (€/t)	613,75	619,01	5,26	0,86
(2)	Habas secas (€/t)	324,24	326,13	1,89	0,58
(2)	Garbanzos (€/t)	662,20	663,75	1,55	0,23
VINOS					
(5)	Vino blanco sin DOP/IGP (€/hectolitro)	33,29	33,84	0,55	1,65
(5)	Vino tinto sin DOP/IGP, 12 p. color (€/hectolitro)	38,19	39,47	1,28	3,35
ACEITE DE OLIVA Y ORUJO					
(6)	Aceite de oliva virgen extra < 0,8º (€/100 kg)	323,75	321,42	-2,33	-0,72
(6)	Aceite de oliva virgen, de 0,8º a 2º (€/100 kg)	296,82	288,85	-7,97	-2,69
(6)	Aceite de oliva lampante > 2º (€/100 kg)	284,42	283,78	-0,64	-0,23
(7)	Aceite de oliva refinado (€/100 kg)	294,02	293,93	-0,09	-0,03
(8)	Aceite de orujo de oliva crudo (€/100 kg)	111,37	111,20	-0,17	-0,15
(7)	Aceite de orujo de oliva refinado (€/100 kg)	155,07	154,99	-0,08	-0,05
ACEITE DE GIRASOL					
(7)	Aceite de girasol refinado convencional (€/100 kg)	148,14	147,93	-0,21	-0,14
(7)	Aceite de girasol refinado alto oleico (€/100 kg)	153,2	153,55	0,35	0,23
ACEITE DE SOJA					
(7)	Aceite refinado de soja (€/100 kg)	144,05	143,53	-0,52	-0,36
ACEITUNA DE MESA					
(11)	Aceituna de mesa, media de variedades (€/100 kg)	69,65	69,65	0,00	0,00
(11)	Variedad Gordal (€/100 kg)	120,00	120,00	0,00	0,00
(11)	Variedad Hojiblanca (€/100 kg)	56,83	56,83	0,00	0,00
(11)	Variedad Manzanilla (€/100 kg)	86,00	86,00	0,00	0,00

Posición comercial:

(1) Salida de almacén cargado o entregado al transformador después de intermediario; (2) Granel sobre almacén agricultor/cooperativa
(3) Salida granel industria; (4) Almacén comprador mayorista; (5) Salida bodega; (6) Salida almazara; (7) Salida industria refinadora
(8) Salida industria extractora; (9) Salida industria mouturadora; (10) Salida industria deshidratadora; (11) Entrada a entamadora

COMENTARIOS DE MERCADO

- **CEREALES (▲)**: Subidas significativas en las cotizaciones de la **cebada** (3,36% de incremento en la cebada malta y 3,11% en la cebada pienso). El precio del **trigo blando panificable** sube un 2,71% y el del **maíz grano** un 1,29%. Leve aumento del 0,25% en la cotización semanal del **trigo duro**.
- **ARROZ (=▼)**: Precios estables en las cotizaciones de las diferentes variedades de arroz, salvo en el arroz blanco vaporizado, que baja un -0,76%.
- **SEMILLAS OLEAGINOSAS (▲=)**: La **pipa de girasol** anota subidas de precios del 1,28% en la convencional y del 1,59% en la alto oleico. Por su parte, el precio de la **colza** apenas varía esta semana (0,03%).
- **TORTAS DE GIRASOL Y SOJA (▲▼)**: El precio de la **torta de girasol** registró una subida del 0,79% mientras que el de la **torta de soja** bajó un -0,84%.
- **PROTEICOS (▲)**: Subidas generalizadas en las cotizaciones de los proteicos, con variaciones que van desde el 1,54% de los **guisantes secos** hasta el 0,23% de los **garbanzos**, pasando por el 0,90% del **pellet de alfalfa**, el 0,32% de la **bala de alfalfa**, el 0,86% de la **lenteja** y el 0,58% del haba seca.
- **VINOS (▲)**: Subida del 3,35% en la cotización semanal del **vino tinto sin DOP/IGP** y del 1,65% en el **vino blanco sin DOP/IGP**.
- **ACEITE DE OLIVA Y ORUJO (=▼)**: Variación negativa de precios en el conjunto de tipos de aceites de oliva, destacando el -2,69% anotado en el **virgen de 0,8º a 2º** y el -0,72% del **virgen extra <0,8º**. Más leves fueron las bajadas registradas en el **refinado** (-0,03%) y en el de **orujo de oliva refinado** (-0,05%).
- **ACEITE DE GIRASOL (=)**: Leves variaciones en los precios semanales del aceite de girasol refinado (-0,14% en el convencional y 0,23% en el alto oleico).
- **ACEITE DE SOJA (▼)**: Bajada del -0,36%.
- **ACEITUNA DE MESA (=)**: Sin variaciones semanales en sus precios.

1.1.2. Precios Medios Nacionales en Origen de Frutas y Hortalizas					
PRODUCTOS AGRÍCOLAS (especificaciones)		Semana 43 25/10-31/10 2021	Semana 44 01/11-07/11 2021	Variación semanal euros	Variación semanal %
FRUTAS					
(1)	Clementina (€/100 kg)	37,94	34,98	-2,96	-7,80%
(1)	Limón (€/100 kg)	37,01	33,12	-3,89	-10,51%
(1)	Mandarina (€/100 kg)	32,74	29,53	-3,20	-9,79%
(1)	Naranja Grupo Navel (€/100 kg)	17,16	16,67	-0,48	-2,82%
(1)	Naranja Navelina (€/100 kg)*	17,20	16,70	-0,50	-2,91%
(1)	Satsuma (€/100 kg)	21,90	24,72	2,82	12,89%
(1)	Manzana Fuji (€/100 kg)*	65,77	62,98	-2,79	-4,24%
(1)	Manzana Gala (€/100 kg)*	51,31	50,41	-0,89	-1,74%
(1)	Manzana Golden (€/100 kg)*	47,99	45,58	-2,41	-5,02%
(1)	Manzana Granny Smith (€/100 kg)*	52,98	54,95	1,98	3,73%
(1)	Manzana Red Delicious y demás var. rojas (€/100 kg)*	58,58	69,86	11,28	19,26%
(1)	Pera Blanquilla (€/100 kg)	64,45	68,20	3,75	5,83%
(1)	Pera Conferencia (€/100 kg)	70,96	71,30	0,34	0,48%
(1)	Melocotón carne amarilla (€/100 kg)*	102,05	110,00	7,95	7,79%
(1)	Aguacate (€/100 kg)	125,46	122,03	-3,44	-2,74%
(1)	Caqui (€/100 kg)	31,40	32,11	0,71	2,25%
(1)	Granada (€/100 kg)	64,83	63,55	-1,29	-1,99%
(1)	Higo (€/100 kg)	206,85	210,48	3,64	1,76%
(1)	Plátano (€/100 kg)*	63,56	63,94	0,38	0,60%
(1)	Uva de mesa con semillas (€/100 kg)	85,00	92,50	7,50	8,82%
HORTALIZAS					
(1)	Acelga (€/100kg)	71,58	65,44	-6,13	-8,57%
(1)	Ajo seco (€/100kg)	131,09	124,97	-6,13	-4,67%
(1)	Alcachofa (€/100kg)	156,30	148,46	-7,83	-5,01%
(1)	Berenjena (€/100 kg)	21,03	23,14	2,11	10,02%
(1)	Brócoli (€/100 kg)	48,59	50,99	2,40	4,94%
(1)	Calabacín (€/100 kg)	29,15	34,39	5,23	17,95%
(1)	Cebolla (€/100 kg)	12,08	12,64	0,56	4,66%
(1)	Champiñón (€/100kg)	172,43	172,09	-0,34	-0,20%
(1)	Coliflor (€/100 kg)	58,15	54,67	-3,48	-5,99%
(1)	Col-repollo de hoja lisa (€/100kg)	61,46	68,25	6,78	11,03%
(1)	Escarola (€/100 ud)	38,56	37,04	-1,51	-3,92%
(1)	Espinaca (€/100 kg)	120,57	110,14	-10,43	-8,65%
(1)	Haba verde (€/100 kg)	-	130,50	-	-
(1)	Judía verde tipo plana (€/100 kg)	155,94	137,79	-18,15	-11,64%
(1)	Lechuga Romana (€/100 ud)	24,06	24,13	0,07	0,30%
(1)	Pepino (€/100 kg)	56,06	63,05	7,00	12,48%
(1)	Pimiento verde tipo italiano (€/100 kg)	44,93	41,38	-3,55	-7,91%
(1)	Puerro (€/100 kg)	52,54	53,79	1,24	2,37%
(1)	Tomate cereza (€/100 kg)*	118,13	95,75	-22,38	-18,94%
(1)	Tomate racimo (€/100 kg)*	65,39	59,22	-6,18	-9,44%
(1)	Tomate redondo liso (€/100 kg)*	54,73	53,77	-0,97	-1,76%
(1)	Zanahoria (€/100 kg)	17,83	17,76	-0,07	-0,38%
(1)	Patata (€/100 kg)	26,35	24,30	-2,05	-7,79%

Posición comercial:

(1) Granel: En árbol, finca, almacén agricultor, alhóndiga, lonja, etc. En cítricos y uva de mesa, los precios se dan "en árbol" y "en cepa" respectivamente. Los precios del plátano, por las peculiaridades de su comercialización, son estimados a partir de las cotizaciones obtenidas y contrastadas por la organización de productores (OP), en la posición comercial "venta en verde al madurador".

*Precios notificados a la Comisión Europea (art. 11 y anexo I.5.c del Reglamento de Ejecución (UE) 2017/1185).

COMENTARIOS DE MERCADO

- **CÍTRICOS (▼▲):** De nuevo bajadas generalizadas entre los precios medios en árbol de los cítricos en seguimiento: **limón** (-10,51 %) –que sigue viendo descender las cotizaciones de Fino «a todo limón»–, **mandarina** (-9,79 %), **clementina** (-7,8 %) y **naranja grupo Navel** (-2,82 %). Solo el desplazamiento de la comercialización en origen hacia zonas más cotizadas a estas alturas de campaña propicia un incremento del precio medio de la **satsuma** (12,89 %).
- **FRUTA DE PEPITA (▲▼):** Comienza noviembre con bajadas de la **manzana Golden** (-5,02 %) y la **Fuji** (-4,24 %), al tiempo que las **rojas** (19,26 %) recuperan posiciones impulsadas desde los mercados gerundenses. Las **peras**, como viene siendo habitual esta temporada, al alza: **Blanquilla** (5,83 %) y **Conferencia** (0,48 %).
- **FRUTA DE HUESO (▲):** Subida del **melocotón de carne amarilla** (7,79 %), toda vez que las cotizaciones han quedado circunscritas a la provincia de Teruel en este final de campaña.
- **OTRAS FRUTAS (▲▼):** Variaciones de no muy alta cuantía en este apartado esta semana, pudiendo señalarse el incremento de la **uva de mesa con semillas** (8,82 %).
- **HORTALIZAS (▼▲):** Subidas por encima del 10 % en **calabacín** (17,95 %), **pepino** (12,48 %), **col repollo de hoja lisa** (11,03 %) y **berenjena** (10,02 %). En contraste, mayor número de productos de referencia a la baja, pero con descensos relativos menos destacados, con la excepción del **tomate cereza** (-18,94 %). El ajuste de ponderaciones en el inicio de noviembre conlleva una bajada del precio medio de la **patata** (-7,79 %) al cobrar mayor importancia relativa mercados con precios inferiores a estas alturas de temporada.

1.1.3. Precios Medios Nacionales de Productos Agrícolas: Gráficos

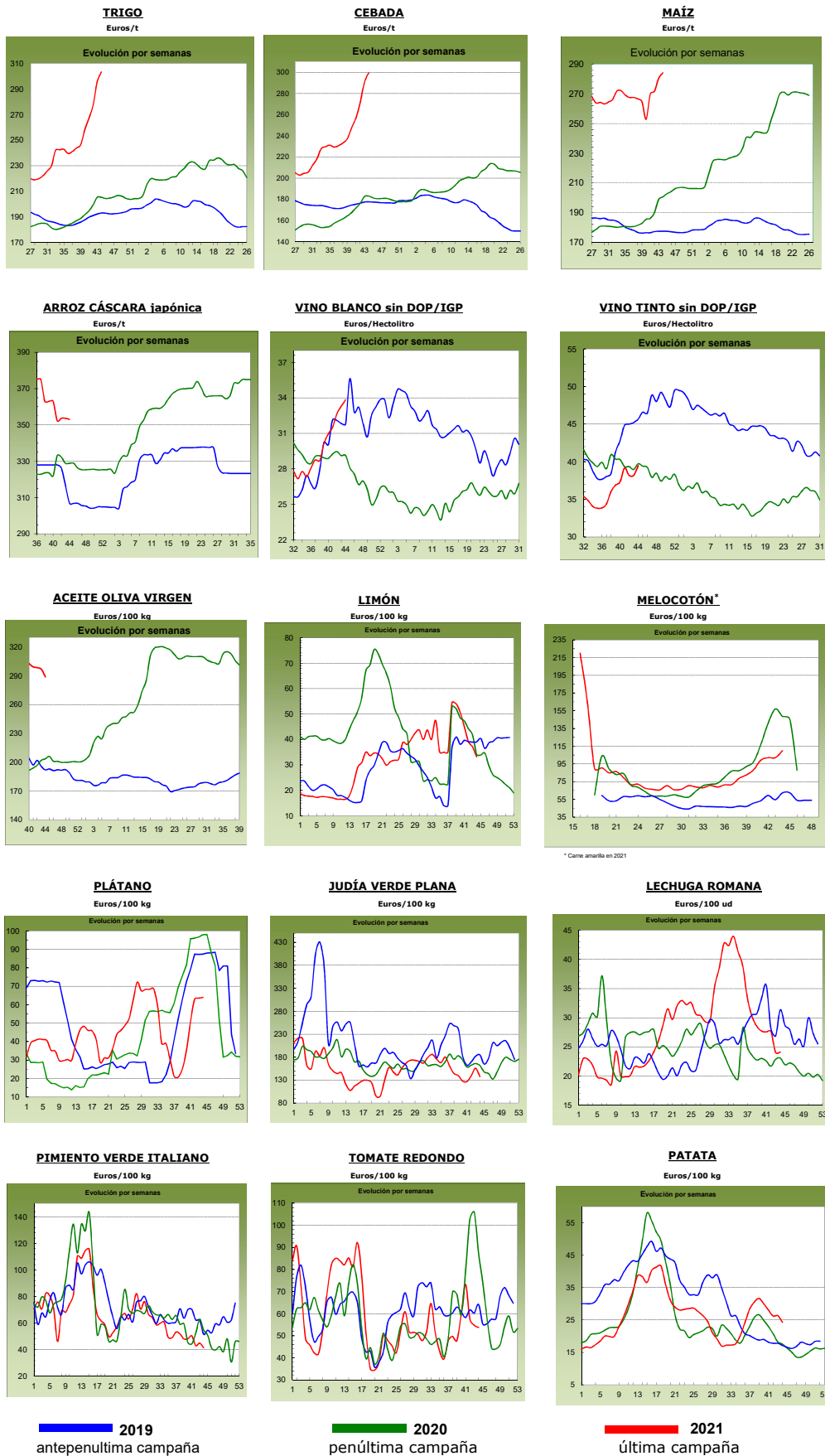

1.2. PRECIOS MEDIOS NACIONALES DE PRODUCTOS GANADEROS

1.2.1. Precios Medios Nacionales de Productos Ganaderos				
PRODUCTOS GANADEROS (especificaciones)	Semana 43 25-31/10 2021	Semana 44 01-07/11 2021	Variación semanal euros	Variación semanal %
VACUNO				
(1) Ternera, 180-300 kilos (€/100 kg canal)	391,81	394,88	3,07	0,78
(1) Machos de 12 a 24 meses (Clase R) (€/100 kg canal)	402,71	408,34	5,63	1,40
(1) Animales de 8 a 12 meses (Clase R) (€/100 kg canal)	411,08	420,13	9,05	2,20
(1) Bovino vivo, conjunto categorías (€/100 kg vivo)	205,45	207,90	2,45	1,19
CORDERO				
(1) Corderos 9-19 kilos (€/100 kg canal)	766,80	798,22	31,42	4,10
(1) Corderos 12-16 kilos (€/100 kg canal)	731,27	754,93	23,66	3,24
(1) Corderos Ligeros (12-13 kilos) (€/100 kg canal)	738,69	763,46	24,77	3,35
(1) Corderos Pesados (13-16 kilos) (€/100 kg canal)	723,85	746,40	22,55	3,12
PORCINO				
(1) Porcino >60% magro (Clase S) (€/100 kg canal)	134,19	133,62	-0,57	-0,42
(1) Porcino 60-55% magro (Clase E) (€/100 kg canal)	128,52	126,49	-2,03	-1,58
(1) Porcino 55-50% magro (Clase U) (€/100 kg canal)	129,99	126,79	-3,20	-2,46
(1) Porcino 50-45% magro (Clase R) (€/100 kg canal)	121,52	119,06	-2,46	-2,02
(1) Lechon 20 kg (€/unidad)	23,63	23,63	0,00	0,00
POLLO				
(2) Pollo, media de canales del 83% y 65% rdto. (€/100 kg canal)	166,84	166,16	-0,68	-0,41
(2) Pollo P10 (83% rdto.) (€/100 kg canal)	157,67	157,67	0,00	0,00
(2) Pollo P90 (65% rdto.) (€/100 kg canal)	167,54	166,80	-0,74	-0,44
HUEVOS				
(3) Huevos Tipo Jaula, media Clase L y M (€/100 kg)	107,80	107,80	0,00	0,00
(3) Huevos Tipo Jaula - Clase L (€/docena)	0,87	0,87	0,00	0,00
(3) Huevos Tipo Jaula - Clase M (€/docena)	0,76	0,76	0,00	0,00
CONEJO				
(4) Conejo 1,8-2,2 kilo, vivo (€/100 kg)	211,12	215,18	4,06	1,92
LECHE Y PRODUCTOS LÁCTEOS				
(6) Suero de leche en polvo (€/100 kg)	99,98	100,04	0,06	0,06
(6) Mantequilla sin sal (formato 25 kg) (€/100 kg)	494,27	484,76	-9,51	-1,92
(5) Leche cruda de vaca (€/100 litros). Fuente: INFOLAC	Precio septiembre 2021: 33,20 €/100 litros			
MIEL				
(7) Miel multifloral a granel (€/100 kg)	Precio septiembre 2021: 343,39 €/100 kg			

Posición comercial:

(1) Entrada matadero; (2) Salida muelle matadero; (3) Salida muelle centro de embalaje; (4) Salida granja;
 (5) Precio pagado al ganadero; (6) Precio franco fábrica sin impuestos ni costes; (7) Venta a la industria o mayorista

COMENTARIOS DE MERCADO

- **VACUNO (▲)**: Una semana más, los precios de las **canales de vacuno** siguen al alza (0,78% en las canales de las terneras, 1,40% en las de los machos 12-24 meses y 2,20% en las de los animales 8-12 meses). De igual manera, los precios de los **animales vivos** suben un 1,19% semanal.
- **OVINO (▲)**: Subida media semanal del 3,45% en las cotizaciones de las **canales de cordero**.
- **PORCINO (▼)**: El precio de las **canales de porcino de capa blanca** bajan un -1,62% de media en sus diferentes clasificaciones. Los descensos son menores que en semanas anteriores. Las variaciones de los precios del **porcino cebado** empiezan a ser menos significativas que en semanas anteriores. Cotizaciones estables en los **lechones base 20 kg (=)**.
- **POLLOS (▼)**: Leve descenso (del -0,41%) en el precio de las **canales de pollo**.
- **HUEVOS (=)**: Sin variaciones en los precios de la docena de huevos.
- **CONEJO (▲)**: Subida del 1,92% en el precio semanal del **conejo vivo de granja**.
- **PRODUCTOS LÁCTEOS**: Leve aumento del 0,06% en el precio del **suero de leche en polvo (=)**. Bajada en el precio de la **mantequilla sin sal (▼)** (-1,92%). Subida del 2,09% en el precio mensual de la **leche de vaca** (Fuente: INFOLAC) (▲), en septiembre respecto a agosto.

1.2.2. Precios Medios Nacionales de Productos Ganaderos: Gráficos

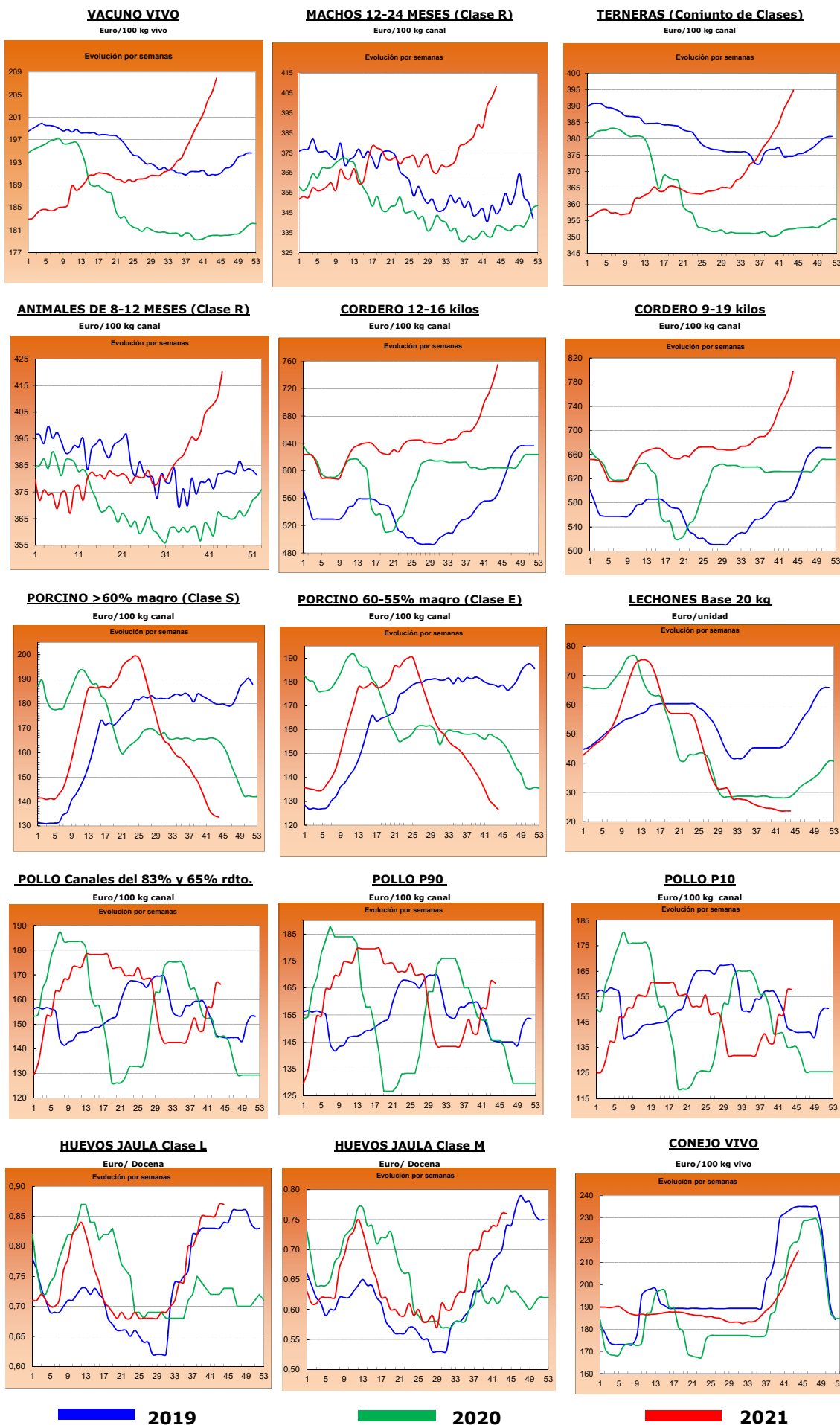

2.- PRECIOS EN MERCADOS REPRESENTATIVOS DE CEREALES, ALFALFA, ARROZ, VINOS, ACEITES Y SEMILLA DE GIRASOL

2.1. PRECIOS EN MERCADOS REPRESENTATIVOS DE CEREALES, ALFALFA Y ARROZ

2.1.1. Precios Medios en Mercados Representativos: Trigo y Alfalfa

Precios en Euro/Tonelada

REGLAMENTO (UE) 2017/1185 DE LA COMISION. Artículo 11, Anexo I. 1. (trigo); Artículo 12 (a), Anexo II.2 (alfalfa)

TRIGO: Salida de almacén cargado o entregado al transformador después de intermediario. Mercancia nacional y/o importada.

ALFALFA: Salida industria deshidratadora

PRODUCTO	MERCADO REPRESENTATIVO	Semana 43 25-31/10	Semana 44 01-07/11	Variación €
Trigo Blando Panificable	Albacete	287,00	300,40	13,40
	Ávila	300,00	300,00	0,00
	Barcelona	311,00	323,00	12,00
	Burgos	293,60	304,60	11,00
	Cádiz	310,00	313,00	3,00
	Ciudad Real	256,00	272,00	16,00
	Cuenca	275,00	282,00	7,00
	Guadalajara	298,00	300,00	2,00
	Huesca	295,00	307,00	12,00
	León	295,00	302,60	7,60
	Lérida	295,00	303,00	8,00
	Madrid	305,00	305,00	0,00
	Murcia	300,00	317,00	17,00
	Navarra	305,00	306,00	1,00
	Palencia	295,60	299,20	3,60
	Pontevedra	300,00	305,00	5,00
	Salamanca	294,20	300,20	6,00
	Segovia	292,60	303,60	11,00
	Sevilla	310,00	320,00	10,00
	Soria	292,40	298,00	5,60
Tarragona	300,00	310,00	10,00	
Toledo	285,00	290,00	5,00	
Valladolid	292,90	306,10	13,20	
Zamora	292,00	301,60	9,60	
Zaragoza	309,00	314,00	5,00	
Trigo Duro	Cádiz	540,00	540,00	0,00
	Córdoba	530,00	530,00	0,00
	Sevilla	540,00	540,00	0,00
	Toledo	470,00	475,00	5,00
	Zaragoza	525,00	531,00	6,00
Alfalfa Balas	Albacete	195,00	195,00	0,00
	Huesca	210,00	210,00	0,00
	Lérida	196,50	196,50	0,00
	Navarra	200,00	200,00	0,00
	Palencia	168,00	169,00	1,00
	Toledo	215,00	230,00	15,00
Zaragoza	203,67	204,00	0,33	
Alfalfa Pellets	Albacete	182,00	182,00	0,00
	Huesca	190,50	190,50	0,00
	Lérida	186,00	187,50	1,50
	Navarra	188,00	188,00	0,00
	Palencia	192,00	193,00	1,00
	Toledo	198,00	210,00	12,00
	Zaragoza	170,67	173,67	3,00

2.1.2. Precios Medios en Mercados Representativos: Cebada

Precios en Euro/Tonelada

REGLAMENTO (UE) 2017/1185 DE LA COMISION. Artículo 11, Anexo I. 1.

Salida de almacén cargado o entregado al transformador después de intermediario. Mercancía nacional y/o importada.

PRODUCTO	MERCADO REPRESENTATIVO	Semana 43 25-31/10	Semana 44 01-07/11	Variación €
Cebada Pienso	Albacete	285,40	294,50	9,10
	Ávila	300,00	300,00	0,00
	Burgos	297,00	305,00	8,00
	Cádiz	312,00	314,00	2,00
	Ciudad Real	286,40	298,80	12,40
	Córdoba	290,00	290,00	0,00
	La Coruña	300,00	305,00	5,00
	Cuenca	290,00	300,00	10,00
	Granada	280,00	310,00	30,00
	Guadalajara	293,00	295,00	2,00
	Huesca	280,00	301,00	21,00
	León	300,00	305,00	5,00
	Lérida	285,00	293,00	8,00
	Murcia	304,00	310,00	6,00
	Palencia	298,00	298,00	0,00
	Salamanca	305,00	305,00	0,00
	Segovia	295,00	305,00	10,00
	Soria	290,00	298,00	8,00
	Teruel	293,00	305,00	12,00
	Toledo	288,80	290,80	2,00
Valladolid	300,00	309,00	9,00	
Zamora	300,00	305,00	5,00	
Zaragoza	293,00	305,00	12,00	
Cebada Malta	Albacete	297,00	305,00	8,00
	Burgos	295,80	303,80	8,00
	Ciudad Real	292,00	302,80	10,80
	Cuenca	--	305,00	--
	Guadalajara	298,60	300,60	2,00
	Huesca	287,00	305,00	18,00
	Madrid	294,00	310,00	16,00
	Navarra	--	306,00	--
	Palencia	292,80	297,20	4,40
	Salamanca	297,00	303,20	6,20
	Segovia	290,20	301,20	11,00
	Soria	286,80	298,00	11,20
	Teruel	300,00	310,00	10,00
	Toledo	307,00	307,00	0,00
	Valladolid	296,90	307,40	10,50
	Zamora	295,20	302,00	6,80
Zaragoza	300,00	310,00	10,00	

2.1.3. Precios Medios en Mercados Representativos: Maíz y Arroz

Precios en Euro/Tonelada

REGLAMENTO (UE) 2017/1185 DE LA COMISION. Artículo 11, Anexo I. 1. Cereales y 2 Arroz

Maíz grano: precios salida de almacén cargado. Mercancía nacional y/o importada.

Arroz cáscara precios salida almacén agricultor o en cooperativa, y arroz blanco precios salida industria

PRODUCTO	MERCADO REPRESENTATIVO	Semana 43 25-31/10	Semana 44 01-07/11	Variación €
Maiz Grano	Albacete	280,00	287,00	7,00
	Badajoz	284,00	285,00	1,00
	Cáceres	284,00	285,00	1,00
	Ciudad Real	280,00	280,20	0,20
	Córdoba	280,00	300,00	20,00
	La Coruña	279,00	279,00	0,00
	Gerona	280,00	282,00	2,00
	Huesca	275,00	280,00	5,00
	León	284,00	286,40	2,40
	Lérida	275,00	275,00	0,00
	Madrid	290,00	290,00	0,00
	Navarra	275,00	290,00	15,00
	Pontevedra	279,00	279,00	0,00
	Salamanca	281,20	286,00	4,80
	Sevilla	280,00	280,00	0,00
	Toledo	290,00	288,20	-1,80
Valladolid	277,80	289,40	11,60	
Zamora	278,60	281,00	2,40	
Zaragoza	287,00	295,00	8,00	
Arroz cáscara (Indica)	Badajoz	350,00	350,00	0,00
	Cáceres	350,00	350,00	0,00
	Cádiz	348,00	348,00	0,00
	Sevilla	366,00	366,00	0,00
	Tarragona	355,00	355,00	0,00
	Valencia	355,00	355,00	0,00
Arroz cáscara (Japónica)	Badajoz	359,00	359,00	0,00
	Huesca	380,00	380,00	0,00
	Sevilla	371,00	371,00	0,00
	Tarragona	332,50	332,50	0,00
	Valencia	355,00	355,00	0,00
	Zaragoza	373,90	373,90	0,00
Arroz blanco (Indica)	Sevilla	611,00	611,00	0,00
	Valencia	630,00	630,00	0,00
Arroz blanco (Japónica)	Sevilla	636,00	636,00	0,00
	Tarragona	687,50	687,50	0,00
	Valencia	660,00	660,00	0,00
Arroz blanco vaporizado	Valencia	631,50	631,50	0,00
Arroz partido	Badajoz	375,00	375,00	0,00
	Sevilla	341,06	341,06	0,00
	Tarragona	420,00	420,00	0,00
	Valencia	383,00	383,00	0,00

2.2. PRECIOS EN MERCADOS REPRESENTATIVOS DE VINOS
--

R. EJECUCIÓN (UE) 2017/1185 DE LA COMISION. Artículo 11, Anexo II. 3.

En €/hectólitro, salida bodega, a granel, pago al contado sin I. V. A.

PRODUCTO	MERCADO REPRESENTATIVO	Semana 43 25-31/10	Semana 44 01-07/11	Variación €
Vino Blanco sin DOP/IPG	Albacete	42,75	40,68	-2,07
	Badajoz	41,09	42,6	1,51
	Ciudad Real	32,40	34,02	1,62
	Cuenca	27,89	27,86	-0,03
	Toledo	25,68	26,85	1,18
Vino Tinto sin DOP / IPG	Precio de vino tinto referido al producto de 12 puntos de color			
	Albacete	39,10	40,90	1,80
	Badajoz	57,94	60,11	2,17
	Ciudad Real	34,19	35,47	1,28
	Cuenca	39,38	39,43	0,04
	Murcia	33,89	33,28	-0,61
	Toledo	35,73	34,16	-1,57
	Valencia	39,81	39,84	0,03

2.3. PRECIOS EN MERCADOS REPRESENTATIVOS DE ACEITES Y SEMILLAS DE GIRASOL

Aceites. Precios salida almazara/orujera/refinadora, en €/100 kg, sin I.V.A. Rgto. 2017/1185. Art.11. Anexo I.3.
Semilla de girasol. Precios en almacén del comprador mayorista, en €/100 kg, sin I.V.A. Rgto 2017/1185. Art. 8

PRODUCTO Y ESPECIFICACIONES	MERCADO REPRESENTATIVO	Semana 43 25-31/10	Semana 44 01-07/11	Variación €
ACEITE DE OLIVA VIRGEN EXTRA Menos de 0,8°	Albacete	318,00	318,00	0,00
	Almería	328,46	328,46	0,00
	Badajoz	338,67	335,50	-3,17
	Cáceres	359,00	363,00	4,00
	Cádiz	330,00	320,00	-10,00
	Ciudad Real	324,50	323,00	-1,50
	Córdoba	321,00	320,00	-1,00
	Cuenca	311,70	311,70	0,00
	Granada	320,00	320,00	0,00
	Huelva	320,00	314,19	-5,81
	Jaén	317,98	312,10	-5,88
	Málaga	325,00	323,50	-1,50
	Sevilla	329,00	326,07	-2,93
	Tarragona	335,00	327,50	-7,50
Toledo	327,00	325,50	-1,50	
ACEITE DE OLIVA VIRGEN De 0,8° a 2°	Albacete	300,00	300,00	0,00
	Badajoz	305,00	305,00	0,00
	Cádiz	300,00	290,00	-10,00
	Ciudad Real	297,50	297,50	0,00
	Córdoba	296,50	285,00	-11,50
	Cuenca	295,00	295,00	0,00
	Granada	296,00	296,00	0,00
	Huelva	315,00	315,00	0,00
	Jaén	296,08	286,16	-9,92
	Málaga	295,00	295,00	0,00
	Sevilla	298,50	298,50	0,00
	Tarragona	310,00	300,00	-10,00
Toledo	300,00	299,00	-1,00	
ACEITE DE OLIVA LAMPANTE Más de 2°	Albacete	285,00	285,00	0,00
	Badajoz	280,83	278,75	-2,08
	Cáceres	--	280,00	--
	Cádiz	280,00	280,00	0,00
	Ciudad Real	286,00	285,00	-1,00
	Córdoba	283,00	281,50	-1,50
	Cuenca	282,50	282,50	0,00
	Granada	283,00	283,00	0,00
	Huelva	290,00	290,00	0,00
	Jaén	285,08	285,08	0,00
	Málaga	285,00	285,00	0,00
	Sevilla	294,50	294,50	0,00
	Tarragona	267,50	260,00	-7,50
Toledo	286,00	285,00	-1,00	
ACEITE DE OLIVA REFINADO	Córdoba	295,50	295,50	0,00
	Jaén	286,00	286,00	0,00
	Sevilla	296,00	296,00	0,00
	Tarragona	293,75	292,50	-1,25
ACEITE DE ORUJO DE OLIVA CRUDO	Córdoba	113,25	113,25	0,00
	Jaén	111,52	111,52	0,00
	Málaga	112,25	112,25	0,00
	Sevilla	111,00	111,00	0,00
	Tarragona	115,00	110,00	-5,00
	Toledo	110,00	105,00	-5,00
ACEITE DE ORUJO DE OLIVA REFINADO	Sevilla	155,50	155,50	0,00
PIPA DE GIRASOL Alto oleico	Centro	536,10	543,18	7,08
	Norte	539,11	552,81	13,70
	Sur	549,37	553,23	3,86
PIPA DE GIRASOL Convencional	Centro	530,88	537,95	7,08
	Norte	535,48	546,82	11,34
	Sur	539,56	541,58	2,02

3. PRECIOS DE PRODUCCIÓN DE FRUTAS Y HORTALIZAS EN EL MERCADO INTERIOR

3.1. PRECIOS DE PRODUCCIÓN EN EL MERCADO INTERIOR FRUTAS

3.1.1. Precios de Producción de Frutas en el Mercado Interior:

Precios diarios y Precios Medios Ponderados Semanales en mercados representativos provinciales.

Precios a la salida del centro de acondicionamiento de productos seleccionados, embalados y, en su caso, en palés (€/100 kg peso neto)

CÍTRICOS

PRODUCTO	MERCADO	VARIEDAD O TIPO	CAT.	CALIBRE	DÍA/MES							
					1/11	2/11	3/11	4/11	5/11	6/11	7/11	PMPS
CLEMENTINA	Castellón	Arrufatina	I	1X-3	78,60	84,06	84,70	83,33	84,18	78,65	71,66	83,22
	Valencia	Arrufatina	I	1X-3	75,69	84,60	85,57	84,62	80,65	72,10	79,89	83,14
	Castellón	Clemenpons	I	1X-3	--	105,08	105,08	102,31	105,08	--	--	103,44
	Valencia	Clemenpons	I	1X-3	--	104,62	104,62	98,43	104,62	--	--	100,16
	Castellón	Clemenules	I	1X-3	--	102,14	106,26	97,40	94,11	86,26	--	97,68
	Valencia	Clemenules	I	1X-3	110,35	99,06	98,91	98,10	98,85	95,77	79,95	95,70
	Valencia	Loretina	I	1X-3	--	110,00	110,00	108,48	110,00	--	--	109,57
	Valencia	Marisol	I	1X-3	80,27	75,45	75,45	75,45	75,45	--	73,04	75,17
	Castellón	Oronules	I	1X-3	94,06	96,43	97,42	102,42	102,42	--	--	98,90
	Valencia	Oronules	I	1X-3	67,10	100,69	98,66	101,19	99,74	91,26	73,90	92,12
	Huelva	Todas las variedades	I	1X-3	--	82,00	82,00	82,00	82,00	--	--	82,00
	Sevilla	Todas las variedades	I	1X-3	--	80,00	80,00	80,00	80,00	--	--	80,00
Tarragona	Todas las variedades	I	1X-3	--	129,88	129,88	129,88	129,88	--	--	129,88	
LIMÓN	Alicante	Fino	I	3-4	--	89,89	92,87	91,87	90,88	--	--	91,35
	Málaga	Fino	I	3-4	--	100,20	100,39	98,46	99,49	--	--	99,64
	Murcia	Fino	I	3-4	--	96,00	94,00	95,00	95,00	--	--	95,01
MANDARINA	Almería	Todas las variedades	I	1-2	--	70,00	70,00	70,00	70,00	--	--	70,00
NARANJA	Castellón	Navelina	I	3-6	--	74,56	74,56	74,56	74,56	--	--	74,56
	Sevilla	Navelina	I	3-6	--	56,86	56,86	56,86	56,86	--	--	56,86
	Valencia	Navelina	I	3-6	76,26	61,54	60,90	61,68	60,62	56,52	66,81	63,17
SATSUMA	Valencia	Iwasaki	I	1X-3	77,66	71,44	71,90	74,59	71,62	77,66	--	72,52
	Valencia	Owari	I	1X-3	67,32	65,41	65,55	65,56	65,43	65,06	--	65,48
	Tarragona	Todas las variedades	I	1X-3	--	88,00	88,00	88,00	88,00	--	--	88,00

FRUTAS DE PEPITA

PRODUCTO	MERCADO	VARIEDAD O TIPO	CAT.	CALIBRE	DÍA/MES							
					1/11	2/11	3/11	4/11	5/11	6/11	7/11	PMPS
MANZANA	Gerona	Fuji	I	65-80	--	111,76	111,76	111,76	111,76	--	--	111,76
	Huesca	Fuji	I	65-80	--	85,00	85,00	85,00	85,00	--	--	85,00
	Lérida	Fuji	I	65-80	--	79,50	79,50	79,50	79,50	--	--	79,50
	Zaragoza	Fuji	I	65-80	--	106,55	106,55	106,55	106,55	--	--	106,55
	Gerona	Golden Delicious	I	65-80	--	101,08	101,08	101,08	101,08	--	--	101,08
	Huesca	Golden Delicious	I	65-80	--	75,00	75,00	75,00	75,00	--	--	75,00
	León	Golden Delicious	I	65-80	--	50,00	50,00	50,00	50,00	--	--	50,00
	Lérida	Golden Delicious	I	65-80	--	64,67	63,86	65,18	62,99	--	--	64,10
	Navarra	Golden Delicious	I	65-80	--	78,00	78,00	78,00	78,00	--	--	78,00
	Zaragoza	Golden Delicious	I	65-80	--	68,28	68,28	68,28	68,28	--	--	68,28
	Gerona	Granny Smith	I	65-80	--	85,82	85,82	85,82	85,82	--	--	85,82
	Lérida	Granny Smith	I	65-80	--	59,50	59,50	59,50	59,50	--	--	59,50
	Zaragoza	Granny Smith	I	65-80	--	88,96	88,96	88,96	88,96	--	--	88,96
	Gerona	Red Delicious	I	65-80	--	110,73	110,73	110,73	110,73	--	--	110,73
	Gerona	Royal Gala	I	65-80	--	86,81	86,81	86,81	86,81	--	--	86,81
	Huesca	Royal Gala	I	65-80	--	70,00	70,00	70,00	70,00	--	--	70,00
Lérida	Royal Gala	I	65-80	--	65,80	66,02	67,08	65,88	--	--	66,06	
PERA	Lérida	Blanquilla	I	55-60	--	105,44	103,79	86,88	93,10	--	--	92,14
	Navarra	Blanquilla	I	55-60	--	86,00	86,00	86,00	86,00	--	--	86,00
	Zaragoza	Blanquilla	I	55-60	--	100,00	100,00	100,00	100,00	--	--	100,00
	La Rioja	Conferencia	I	55-60	--	100,00	100,00	100,00	100,00	--	--	100,00
	León	Conferencia	I	55-60	--	80,00	80,00	80,00	80,00	--	--	80,00
	Lérida	Conferencia	I	55-60	--	89,63	89,68	89,60	89,73	--	--	89,66
	Zaragoza	Conferencia	I	55-60	--	102,33	102,33	102,33	102,33	--	--	102,33
	Lérida	Williams	I	65-75+	--	71,71	--	--	71,82	--	--	71,78

FRUTAS DE HUESO

PRODUCTO	MERCADO	VARIEDAD O TIPO	CAT.	CALIBRE	DÍA/MES							
					1/11	2/11	3/11	4/11	5/11	6/11	7/11	PMPS
MELOCOTÓN	Teruel	Pulpa Amarilla	I	A/B	--	218,61	218,61	218,61	218,61	--	--	218,61

OTRAS FRUTAS

PRODUCTO	MERCADO	VARIEDAD O TIPO	CAT.	CALIBRE	DÍA/MES							
					1/11	2/11	3/11	4/11	5/11	6/11	7/11	PMPS
AGUACATE	Granada	Hass	-	-	285,00	285,00	285,00	285,00	285,00	285,00	--	285,00
UVA DE MESA	Murcia	Apirenas rojas	I	-	--	210,00	210,00	200,00	220,00	--	--	210,74
	Alicante	D.ª María	I	-	--	125,63	125,63	125,63	125,63	--	--	125,63
	Alicante	Dominga	I	-	--	147,13	147,13	147,13	147,13	--	--	147,13
	Alicante	Moscatel Italia embolsada (Ideal)	I	-	--	129,20	129,20	129,20	129,20	--	--	129,20
	Alicante	Red Globe	I	-	--	134,69	134,69	134,69	134,69	--	--	134,69

3.1.2. Precios de Producción de Frutas en el Mercado Interior: Precios Medios Ponderados Semanales Nacionales

Referencia: Reglamento Delegado (UE) 2017/891 de la Comisión, de 13 de marzo (DOUE de 25 de mayo). Art. 55 y Anexo VI
Precios a la salida del centro de acondicionamiento de productos seleccionados, embalados y, en su caso, en palés (€/100kg peso neto)

CÍTRICOS

PRODUCTO	MERCADO	VARIEDAD O TIPO	CAT.	CALIBRE	PRECIO MEDIO PONDERADO SEMANAL NACIONAL Semana 44- 2021: 01/11 - 07/11
CLEMENTINA	ESPAÑA	Todas las variedades	I	1X-3	92,70
LIMÓN	ESPAÑA	Todas las variedades	I	3-4	94,25
MANDARINA	ESPAÑA	Todas las variedades	I	1-2	70,00
NARANJA	ESPAÑA	Navelina	I	3-6	61,44
SATSUMA	ESPAÑA	Todas las variedades	I	1X-3	72,86

FRUTAS DE PEPITA

PRODUCTO	MERCADO	VARIEDAD O TIPO	CAT.	CALIBRE mm	PRECIO MEDIO PONDERADO SEMANAL NACIONAL Semana 44- 2021: 01/11 - 07/11
MANZANA	ESPAÑA	Fuji	I	65/80	97,36
	ESPAÑA	Golden delicious	I	65/80	75,55
	ESPAÑA	Granny Smith	I	65/80	71,22
	ESPAÑA	Red Delicious y demás Var. Rojas	I	65/80	110,73
	ESPAÑA	Gala	I	65/80	66,79
PERA	ESPAÑA	Blanquilla	I	55/60	95,53
	ESPAÑA	Conferencia	I	60/65+	94,29
	ESPAÑA	Williams	I	65-75+	71,78

FRUTAS DE HUESO

PRODUCTO	MERCADO	VARIEDAD O TIPO	CAT.	CALIBRE	PRECIO MEDIO PONDERADO SEMANAL NACIONAL Semana 44- 2021: 01/11 - 07/11
MELOCOTÓN	ESPAÑA	Pulpa Amarilla	I	A/B	218,61

OTRAS FRUTAS

PRODUCTO	MERCADO	VARIEDAD O TIPO	CAT.	CALIBRE	PRECIO MEDIO PONDERADO SEMANAL NACIONAL Semana 44- 2021: 01/11 - 07/11
AGUACATE	ESPAÑA	Hass	-	-	285,00
UVA DE MESA	ESPAÑA	Todas las variedades con pepitas	I	-	133,85
	ESPAÑA	Todas las variedades sin pepitas	I	-	210,74

3.2. PRECIOS DE PRODUCCIÓN EN EL MERCADO INTERIOR: PRODUCTOS HORTÍCOLAS

3.2.1. Precios de Producción de Hortícolas en el Mercado Interior:
Precios diarios y Precios Medios Ponderados Semanales en mercados representativos provinciales.

Precios a la salida del centro de acondicionamiento de productos seleccionados, embalados y, en su caso, en palés (€/100 kg peso neto)

HORTALIZAS												
PRODUCTO	MERCADO	VARIEDAD O TIPO	CAT.	CALIBRE	DIA/MES							PMPS
					1/11	2/11	3/11	4/11	5/11	6/11	7/11	
ACELGA	La Coruña	Todos los tipos y variedades	-	-	--	150,00	150,00	150,00	150,00	--	--	150,00
	Lugo	Todos los tipos y variedades	-	-	--	230,00	230,00	230,00	230,00	--	--	230,00
	Navarra	Todos los tipos y variedades	-	-	--	80,00	80,00	80,00	80,00	--	--	80,00
	Tarragona	Todos los tipos y variedades	-	-	--	173,48	173,48	173,48	173,48	--	--	173,47
AJO	Ciudad Real	Blanco	-	50-60 mm	200,00	200,00	200,00	200,00	200,00	--	--	200,00
	Cuenca	Blanco	-	50-60 mm	208,00	208,00	208,00	208,00	208,00	--	--	208,00
	Toledo	Blanco	-	50-60 mm	212,00	212,00	212,00	212,00	212,00	--	--	212,00
	Albacete	Morado	-	50-80 mm	195,00	195,00	195,00	195,00	195,00	--	--	195,00
	Ciudad Real	Morado	-	50-80 mm	220,00	220,00	220,00	220,00	220,00	--	--	220,00
	Córdoba	Morado	-	50-80 mm	220,00	220,00	220,00	220,00	220,00	--	--	220,00
	Cuenca	Morado	-	50-80 mm	253,25	253,25	253,25	253,25	253,25	--	--	253,25
	Toledo	Morado	-	50-80 mm	240,00	240,00	240,00	240,00	240,00	--	--	240,00
	Albacete	Primavera	-	50-60 mm	137,50	137,50	137,50	137,50	137,50	--	--	137,50
	Ciudad Real	Primavera	-	50-60 mm	180,00	180,00	180,00	180,00	180,00	--	--	180,00
	Córdoba	Primavera	-	50-60 mm	195,36	195,96	195,96	195,96	195,96	--	--	195,85
	Cuenca	Primavera	-	50-60 mm	192,00	192,00	192,00	192,00	192,00	--	--	192,00
	Toledo	Primavera	-	50-60 mm	199,00	199,00	199,00	199,00	199,00	--	--	199,00
ALCACHOFA	Murcia	Todos los tipos y variedades	-	-	--	123,89	127,43	134,51	138,05	--	--	131,17
	Navarra	Todos los tipos y variedades	-	-	--	185,00	185,00	185,00	185,00	--	--	185,00
APIO	Murcia	Verde	-	-	--	37,12	37,12	36,09	36,09	--	--	36,55
BERENJENA	Almería	Todos los tipos y variedades	-	-	22,00	25,00	27,06	27,20	33,00	54,20	--	33,02
	Málaga	Todos los tipos y variedades	-	-	--	70,00	70,00	70,00	70,00	--	--	70,00
BRÓCOLI	Murcia	--	-	-	--	87,27	81,17	81,17	84,97	--	--	83,97
	Navarra	--	-	-	--	85,00	85,00	85,00	85,00	--	--	85,00
CALABACÍN	Almería	Todas las variedades	-	14-21 g	58,00	61,00	60,00	58,00	70,00	76,00	--	64,36
	Málaga	Todas las variedades	-	14-21 g	--	75,00	75,00	75,00	75,00	--	--	75,00
CALABAZA	Murcia	Cacahuete	-	-	--	30,00	30,00	30,00	29,00	--	--	29,69
CEBOLLA	Albacete	Todos los tipos y variedades	-	-	19,80	19,80	19,80	19,80	19,80	--	--	19,80
	Ávila	Todos los tipos y variedades	-	-	--	10,00	10,00	10,00	10,00	--	--	10,00
	Burgos	Todos los tipos y variedades	-	-	--	24,00	24,00	24,00	24,00	--	--	24,00
	Ciudad Real	Todos los tipos y variedades	-	-	29,00	30,00	31,00	32,00	33,00	--	--	31,00
	Cuenca	Todos los tipos y variedades	-	-	23,00	23,00	23,00	23,00	23,00	--	--	23,00
	Lérida	Todos los tipos y variedades	-	-	--	23,55	23,55	23,55	23,55	--	--	23,55
	Segovia	Todos los tipos y variedades	-	-	--	28,00	28,00	28,00	28,00	--	--	28,00
CHAMPIÑÓN	Toledo	Todos los tipos y variedades	-	-	22,00	22,00	25,00	25,00	25,00	--	--	23,80
	Albacete	Cerrado	-	30-65 mm	190,00	190,00	190,00	190,00	190,00	--	--	190,00
	Cuenca	Cerrado	-	30-65 mm	187,12	187,12	187,12	187,12	187,12	--	--	187,12
	La Rioja	Cerrado	-	30-65 mm	--	235,50	235,50	235,50	235,50	--	--	235,50
Navarra	Cerrado	-	30-65 mm	--	250,00	250,00	250,00	250,00	--	--	250,00	
COLIFLOR	Barcelona	Todos los tipos y variedades	-	-	--	80,00	80,00	80,00	80,00	--	--	80,00
	Granada	Todos los tipos y variedades	-	-	--	86,00	86,00	86,00	86,00	--	--	86,00
	La Rioja	Todos los tipos y variedades	-	-	--	48,15	48,15	48,15	48,15	--	--	48,15
	Murcia	Todos los tipos y variedades	-	-	--	70,00	72,38	72,38	74,00	--	--	72,23
	Navarra	Todos los tipos y variedades	-	-	--	78,00	78,00	78,00	78,00	--	--	78,00
	Toledo	Todos los tipos y variedades	-	-	124,50	123,00	120,00	117,00	115,00	--	--	119,90
COL-REPOLLO	Málaga	Hoja lisa	-	-	--	33,00	33,00	33,00	33,00	--	--	33,00
	Barcelona	Todos los tipos y variedades	-	-	--	56,14	56,14	56,14	56,14	--	--	56,14
	La Coruña	Todos los tipos y variedades	-	-	--	220,00	220,00	220,00	220,00	--	--	220,00
	León	Todos los tipos y variedades	-	-	--	35,00	35,00	35,00	35,00	--	--	35,00
	Lugo	Todos los tipos y variedades	-	-	--	200,00	200,00	200,00	200,00	--	--	200,00
	Orense	Todos los tipos y variedades	-	-	--	65,00	65,00	65,00	65,00	--	--	65,00
	Pontevedra	Todos los tipos y variedades	-	-	--	150,00	150,00	150,00	150,00	--	--	150,00
	Segovia	Todos los tipos y variedades	-	-	--	170,00	170,00	170,00	170,00	--	--	170,00
	Tarragona	Todos los tipos y variedades	-	-	--	44,00	44,00	44,00	44,00	--	--	44,00

Precios a la salida del centro de acondicionamiento de productos seleccionados, embalados y, en su caso, en palés (€/100 kg peso neto)

HORTALIZAS (continuación)														
PRODUCTO	MERCADO	VARIEDAD O TIPO	CAT.	CALIBRE	DIA/MES							PMPS		
					1/11	2/11	3/11	4/11	5/11	6/11	7/11			
ESCAROLA	Navarra	Todos los tipos y variedades	-	-	--	80,00	80,00	80,00	80,00	80,00	--	--	80,00	
	Toledo	Todos los tipos y variedades	-	-	--	133,00	133,00	133,00	133,00	133,00	--	--	133,00	
ESPINACA	Murcia	Todos los tipos y variedades	-	-	91,00	93,00	95,00	97,00	100,00	--	--	--	95,20	
	Segovia	Todos los tipos y variedades	-	-	--	152,00	154,00	160,00	162,00	--	--	--	157,81	
JUDÍA VERDE	Almería	Plana	-	-	--	45,00	45,00	45,00	45,00	45,00	--	--	45,00	
	Granada	Plana	-	-	210,50	204,00	183,50	159,67	226,50	222,35	--	--	199,24	
	Málaga	Plana	-	-	243,00	255,00	272,00	249,00	268,00	284,00	--	--	260,58	
	Pontevedra	Plana	-	-	--	250,00	250,00	250,00	250,00	250,00	--	--	250,00	
	Lérida	Todos los tipos y variedades	-	-	--	312,50	312,50	312,50	312,50	312,50	--	--	312,50	
	Tarragona	Todos los tipos y variedades	-	-	--	112,50	112,50	112,50	112,50	112,50	--	--	112,50	
LECHUGA	Murcia	Baby	I	-	--	80,00	80,00	77,00	72,00	--	--	--	76,42	
	Murcia	Iceberg	I	400g y +	--	60,00	58,80	57,60	54,00	--	--	--	57,24	
	Murcia	Romana	I	600g y +	--	55,64	54,67	54,67	55,64	--	--	--	55,19	
	Lérida	Todos los tipos y variedades	I	400g y +	--	79,47	79,47	79,47	79,47	--	--	--	79,47	
	Navarra	Todos los tipos y variedades	I	400g y +	--	138,00	138,00	138,00	138,00	--	--	--	138,00	
	Segovia	Todos los tipos y variedades	I	400g y +	--	43,00	43,00	43,00	43,00	--	--	--	43,00	
	Toledo	Todos los tipos y variedades	I	400g y +	55,00	55,00	53,00	52,00	50,00	--	--	--	53,00	
	Almería	De Almería	-	350-500 g	76,70	59,80	54,29	57,69	65,65	61,44	--	--	61,31	
PEPINO	Granada	De Almería	-	350-500 g	95,00	88,00	81,00	84,00	82,00	88,00	--	--	87,03	
	Murcia	Español	-	-	--	112,13	140,40	127,00	147,46	--	--	--	137,53	
	Almería	Morico	-	-	--	--	--	92,00	--	138,00	--	--	121,38	
PIMIENTO	Almería	Cuadrado Color	I	70 mm y +	--	--	--	91,00	--	77,00	--	--	83,37	
	Granada	Cuadrado Color	I	70 mm y +	115,66	114,53	117,29	114,69	114,40	111,53	--	--	114,33	
	Almería	Cuadrado Verde	I	70 mm y +	82,35	80,00	88,24	82,35	69,41	--	--	--	80,47	
	Granada	Cuadrado Verde	I	70 mm y +	--	--	114,00	--	--	114,00	--	--	114,00	
	Almería	Italiano Verde	I	40 mm y +	--	--	--	80,00	--	79,00	--	--	79,33	
	Ciudad Real	Italiano Verde	I	40 mm y +	65,00	65,00	65,00	65,00	70,00	--	--	--	66,00	
	Málaga	Italiano Verde	I	40 mm y +	--	90,00	90,00	90,00	90,00	--	--	--	90,00	
PUERRO	Barcelona	Todos los tipos y variedades	-	-	--	99,00	99,00	99,00	99,00	--	--	--	99,00	
	Navarra	Todos los tipos y variedades	-	-	--	83,00	83,00	83,00	83,00	--	--	--	83,00	
	Pontevedra	Todos los tipos y variedades	-	-	--	170,00	170,00	170,00	170,00	--	--	--	170,00	
	Segovia	Todos los tipos y variedades	-	-	--	65,00	65,00	65,00	65,00	--	--	--	65,00	
	Toledo	Todos los tipos y variedades	-	-	144,75	144,75	135,00	125,00	120,00	--	--	--	133,90	
TOMATE	Almería	Cereza	I	-	--	128,00	123,00	135,00	134,00	122,00	--	--	127,78	
	Ciudad Real	Cereza	I	-	85,00	90,00	90,00	95,00	95,00	--	--	--	91,00	
	Granada	Cereza	I	-	--	181,00	181,00	181,00	181,00	--	--	--	181,00	
	Málaga	Cereza	I	-	--	232,28	232,28	232,28	232,28	--	--	--	232,28	
	Murcia	Cereza	I	-	--	115,00	125,00	165,00	210,00	--	--	--	146,31	
	Almería	Racimo	I	-	--	105,00	89,00	76,00	79,00	78,00	--	--	82,57	
	Ciudad Real	Racimo	I	-	78,00	78,00	79,00	79,00	80,00	--	--	--	78,80	
	Almería	Redondo	I	57-100mm	81,18	71,00	68,56	64,00	61,00	70,00	--	--	70,95	
	Barcelona	Redondo	I	57-100mm	--	100,70	100,70	100,70	100,70	--	--	--	100,70	
	Ciudad Real	Redondo	I	57-100mm	75,00	80,00	85,00	85,00	85,00	--	--	--	82,00	
	Granada	Redondo	I	57-100mm	--	75,00	75,00	75,00	75,00	--	--	--	75,00	
	Málaga	Redondo	I	57-100mm	--	100,00	100,00	100,00	100,00	--	--	--	100,00	
	Murcia	Redondo	I	57-100mm	--	58,00	58,00	60,00	60,00	--	--	--	59,06	
	ZANAHORIA	Burgos	Todos los tipos y variedades	-	-	--	24,00	24,00	24,00	24,00	--	--	--	24,00
		Segovia	Todos los tipos y variedades	-	-	--	29,00	29,00	29,00	29,00	--	--	--	29,00
Toledo		Todos los tipos y variedades	-	-	37,00	36,00	36,00	35,00	35,00	--	--	--	35,80	
Valladolid		Todos los tipos y variedades	-	-	--	27,00	27,00	27,00	27,00	--	--	--	27,00	

3.2.2. Precios de Producción de Hortícolas en el Mercado Interior: Precios Medios Ponderados Semanales Nacionales

Referencia: Reglamento Delegado (UE) 2017/891 de la Comisión, de 13 de marzo (DOUE de 25 de mayo). Art. 55 y Anexo VI

Precios a la salida del centro de acondicionamiento de productos seleccionados, embalados y, en su caso, en palés (€/100kg peso neto)

HORTALIZAS

PRODUCTO	MERCADO	VARIEDAD O TIPO	CAT.	CALIBRE	PRECIO MEDIO PONDERADO SEMANAL NACIONAL Semana 44- 2021: 01/11 - 07/11
AJO	ESPAÑA	Blanco	-	50-60 mm	201,65
	ESPAÑA	Morado	-	45-55 mm	209,80
	ESPAÑA	Primavera	-	50-60 mm	161,01
BERENJENA	ESPAÑA	Todos los tipos y variedades	-	40+ /70+	34,01
CALABACÍN	ESPAÑA	Todas las variedades	-	14-21	65,24
CEBOLLA	ESPAÑA	Todos los tipos y variedades	-	-	22,89
CHAMPIÑÓN	ESPAÑA	Cerrado	-	Medio (30-65 mm)	200,14
COLIFLOR	ESPAÑA	Todos los tipos y variedades	-	-	78,49
COL-REPOLLO	ESPAÑA	Todos los tipos y variedades	I	-	124,68
JUDÍA VERDE	ESPAÑA	Todos los tipos y variedades	-	-	229,39
LECHUGA	ESPAÑA	Todos los tipos y variedades	I	400 g o superior	59,92
PEPINO	ESPAÑA	Variedades lisas	-	350-500 g	71,15
PIMIENTO DULCE	ESPAÑA	Todos los tipos y variedades	I	40 mm o superior	81,84
PUERRO	ESPAÑA	Todos los tipos y variedades	-	-	68,69
TOMATE	ESPAÑA	Cereza	I	-	146,05
	ESPAÑA	Racimo	I	-	82,52
	ESPAÑA	Redondo	I	57-100mm	71,58
ZANAHORIA	ESPAÑA	Todos los tipos y variedades	-	-	28,73

4. PRECIOS REPRESENTATIVOS DE PRODUCTOS GANADEROS

4.1. PRECIOS REPRESENTATIVOS DE PRODUCTOS GANADEROS: BOVINO

4.1.1. Precios Medios Nacionales de Canales de Bovino Pesado

PRECIO MEDIO NACIONAL (€/100kg Canal) DE CANALES DE BOVINO PESADO SEGÚN MODELO COMUNITARIO DE CLASIFICACIÓN R 2017/1182, R 2017/1184, RD 815/2018 (Euro/100kg canal)

CATEGORÍA	CLASE DE CONFORMACIÓN Y DE ESTADO DE ENGRASAMIENTO	Semana 43 25-31/10 2021	Semana 44 01-07/11 2021	Variación €
Categoría A: Canales de machos jóvenes sin castrar de más de un año y menos de dos	Muy buena y poco cubierta (U-2)	415,03	421,30	6,27
	Muy buena y cubierta (U-3)	411,33	419,63	8,30
	Precio medio ponderado Categoría U	412,54	420,17	7,63
	Buena y poco cubierta (R-2)	407,75	412,06	4,31
	Buena y cubierta (R-3)	401,43	407,40	5,97
	Precio medio ponderado Categoría R	402,71	408,34	5,63
	Menos buena y poco cubierta (O-2)	375,04	358,38	-16,66
Menos buena y cubierta (O-3)	381,33	382,76	1,43	
Precio medio ponderado Categoría O	379,14	374,28	-4,86	
Categoría D: Canales de hembras que hayan parido	Mediocre y poco cubierta (P-2)	225,75	246,06	20,31
	Mediocre y cubierta (P-3)	243,05	251,84	8,79
	Precio medio ponderado Categoría P	227,51	246,65	19,14
	Buena y cubierta (R-3)	293,86	293,63	-0,23
	Buena y grasa (R-4)	364,22	350,85	-13,37
	Precio medio ponderado Categoría R	315,90	311,56	-4,34
	Menos buena y poco cubierta (O-2)	246,21	252,21	6,00
Menos buena y cubierta (O-3)	274,22	287,75	13,53	
Menos buena y grasa (O-4)	340,37	339,91	-0,46	
Precio medio ponderado Categoría O	274,69	283,49	8,80	
Categoría E: Canales de otras hembras (de 12 meses o más)	Muy buena y poco cubierta (U-2)	428,36	433,56	5,20
	Muy buena y cubierta (U-3)	424,96	429,54	4,58
	Precio medio ponderado Categoría U	425,60	430,30	4,70
	Buena y poco cubierta (R-2)	403,32	419,56	16,24
	Buena y cubierta (R-3)	395,13	422,15	27,02
	Buena y grasa (R-4)	416,34	441,52	25,18
	Precio medio ponderado Categoría R	397,13	422,84	25,71
	Menos buena y poco cubierta (O-2)	312,37	324,90	12,53
	Menos buena y cubierta (O-3)	322,99	350,30	27,31
Menos buena y grasa (O-4)	374,87	401,38	26,51	
Precio medio ponderado Categoría O	322,51	347,35	24,84	
Categoría Z: Canales de animales desde 8 a menos de 12 meses	Muy buena y poco cubierta (U-2)	431,30	438,06	6,76
	Muy buena y cubierta (U-3)	420,92	425,67	4,75
	Precio medio ponderado Categoría U	424,83	430,33	5,50
	Buena y poco cubierta (R-2)	409,46	417,93	8,47
	Buena y cubierta (R-3)	411,50	420,70	9,20
	Precio medio ponderado Categoría R	411,08	420,13	9,05
	Menos buena y poco cubierta (O-2)	350,57	360,00	9,43
	Menos buena y cubierta (O-3)	364,80	368,50	3,70
Precio medio ponderado Categoría O	357,54	364,16	6,62	

4.1.2. Precios Medios Nacionales del Bovino Vivo

R 2017/1182, R 2017/1184 (Euro/100 kg vivo)

BOVINO VIVO	Semana 43 25-31/10 2021	Semana 44 01-07/11 2021	Variación €
Machos hasta 480 Kg. vivo	228,16	230,55	2,39
Machos de más de 480 kg. vivo	217,59	220,37	2,78
Hembras que hayan parido	107,40	112,26	4,86
Otras hembras de hasta 380 Kg. vivo	234,18	235,40	1,22
Otras hembras de más de 380 Kg. vivo	233,16	234,66	1,50

4.1.3. Precios Medios Nacionales de Otros Animales de la Especie Bovina

OTROS BOVINOS	Semana 43 25-31/10 2021	Semana 44 01-07/11 2021	Variación €
TERNEROS DE 8 DÍAS A 4 SEMANA (Euro/cabeza)			
Macho frisón	96,50	100,07	3,57
Macho cruzado	203,90	208,59	4,69
Hembra frisón	74,80	70,03	-4,77
Hembra cruzado	152,43	157,11	4,68
<i>Media ponderada nacional (Euro/Cabeza)</i>	143,20	146,78	3,58
TERNEROS DE 6 HASTA 12 MESES (Euro/100kg vivo)			
Macho frisón (base 200 kg)	145,00	147,34	2,34
Macho cruzado (base 200 kg)	276,97	279,36	2,39
Hembra frisón (base 200 kg)	355,00	355,00	0,00
Hembra cruzado (base 200 kg)	222,73	223,93	1,20
<i>Media ponderada nacional (Euro/100kg vivo)</i>	251,50	253,42	1,92

4.2. PRECIOS REPRESENTATIVOS DE PRODUCTOS GANADEROS: OVINO**4.2.1. Precios Medios Nacionales de Canales de Ovino Frescas o Refrigeradas**

R 2017/1182, R 2017/1184 (Euro/100 kg canal)

CORDEROS I Y II	Semana 43 25-31/10 2021	Semana 44 01-07/11 2021	Variación €
Corderos I (12 a 13 kg/canal)	738,69	763,46	24,77
Corderos II (13,1 a 16 kg/canal)	723,85	746,40	22,55
<i>Media ponderada</i>	731,27	754,93	23,66

PRECIOS MEDIOS DE CANALES DE OVINO FRESCAS O REFRIGERADAS EN LOS MERCADOS NACIONALES REPRESENTATIVOS PARA LA UE

MERCADO REPRESENTATIVO - Cordero 9-19 kg	Semana 43 25-31/10 2021	Semana 44 01-07/11 2021	Variación €
Barcelona	897,72	935,36	37,64
Madrid	802,99	802,99	0,00
Valencia	677,42	713,67	36,25
Albacete	760,00	819,20	59,20
Extremadura	777,31	809,95	32,64
Segovia	716,56	726,56	10,00
Toledo	757,78	811,06	53,28
Zaragoza	813,61	843,61	30,00
<i>Media ponderada</i>	766,80	798,22	31,42

4.3. PRECIOS REPRESENTATIVOS DE PRODUCTOS GANADEROS: PORCINO

4.3.1. Precios Medios de Canales de Porcino de Capa Blanca

CLASIFICACIÓN EUROP R 2017/1182, R 2017/1184 (Euro/100kg canal)

	Clase S (>60% contenido magro)			Clase E (60%-55% contenido magro)			Clase U (55%-50% contenido magro)		
	Semana 43 25-31/10 2021	Semana 44 01-07/11 2021	Variación €	Semana 43 25-31/10 2021	Semana 44 01-07/11 2021	Variación €	Semana 43 25-31/10 2021	Semana 44 01-07/11 2021	Variación €
PRECIO MEDIO NACIONAL	134,19	133,62	-0,57	128,52	126,49	-2,03	129,99	126,79	-3,20

	Clase R (50%-45% contenido magro)			Clase O (45%-40% contenido magro)			Clase P (<40% contenido magro)		
	Semana 43 25-31/10 2021	Semana 44 01-07/11 2021	Variación €	Semana 43 25-31/10 2021	Semana 44 01-07/11 2021	Variación €	Semana 43 25-31/10 2021	Semana 44 01-07/11 2021	Variación €
PRECIO MEDIO NACIONAL	121,52	119,06	-2,46	118,48	116,60	-1,88	117,35	118,48	1,13

4.3.2. Precios Medios en Mercados Representativos Provinciales de Porcino Cebado (*)

MERCADO REPRESENTATIVO	SELECTO (nivel menor de grasa)			NORMAL (nivel normal de grasa)			GRASO (nivel mayor de grasa)		
	Semana 43 25-31/10 2021	Semana 44 01-07/11 2021	Variación €	Semana 43 25-31/10 2021	Semana 44 01-07/11 2021	Variación €	Semana 43 25-31/10 2021	Semana 44 01-07/11 2021	Variación €
Barcelona	--	--	--	1,08	1,08	0,00	1,05	1,04	-0,01
Huesca	1,03	1,03	0,00	1,01	1,01	0,00	0,99	0,99	0,00
Lleida	1,04	1,03	-0,01	1,02	1,02	0,00	1,01	1,01	0,00
Murcia	1,06	1,06	0,00	1,06	1,05	-0,01	1,04	1,04	0,00
Pontevedra	1,02	1,02	0,00	1,00	1,00	0,00	1,30	1,30	0,00
Salamanca	1,04	1,02	-0,02	1,02	1,02	0,00	1,24	1,24	0,00
Segovia	1,04	1,04	0,00	1,03	1,03	0,00	1,32	1,32	0,00
Zaragoza	1,07	1,06	-0,01	1,03	1,02	-0,01	1,02	1,01	-0,01

(*) En Euro/kg vivo

4.3.3. Precios Medios de Porcino Precoz, Lechones y Otras Calidades

(Euro/100kg vivo)

CERDAS DE DESVIEJE	Semana 43 25-31/10 2021	Semana 44 01-07/11 2021	Variación €
Cerdas de Desvieje	27,40	27,08	-0,32
CERDOS CEBADOS			
Categoría U	100,10	97,63	-2,47
LECHONES			
Lleida.Base 20kg de peso.	85,00	85,00	0,00
Segovia.Base 20kg de peso.	160,00	160,00	0,00
Media nacional. Calidad Normal. Base 20 kg de	118,14	118,14	0,00

4.3.4. Precios Medios de Porcino: Tronco Ibérico

TOSTONES	Semana 43 25-31/10 2021	Semana 44 01-07/11 2021	Variación €
De 5 a 9 kilos	370,00	361,43	-8,57
De 9 a 12 kilos	595,00	577,86	-17,14
LECHONES			
Lechón Ibérico Cruzado Base 23 kg	358,70	359,78	1,08
MARRANOS			
Marranos Ibéricos de 35 a 60 kg	252,96	252,96	0,00
PRIMALES			
Primales Ibéricos de 60 a 100 kg	289,46	289,46	0,00
CERDO CEBADO			
Cerdo Cebado (Intensivo)	226,02	227,07	1,05
Cerdo Cebado de Campo (Extensivo)	241,55	243,06	1,51
Cerdo Cebado de Bellota 100% Ibérico	-	-	-
DESVIEJE			
Reproductores de desvieje	130,44	139,13	8,69
REPRODUCTORES			
Reproductores >6 meses	289,25	289,25	0,00
CASTRONAS			
Castronas	95,65	95,65	0,00

Denominaciones de acuerdo con la Norma de Calidad (RD 4/2014)

Para información sobre precios de productos agrícolas y ganaderos en otros Estados Miembros de la UE:

<https://ec.europa.eu/agriculture/>



MINISTERIO
DE AGRICULTURA, PESCA
Y ALIMENTACION