

# PRECIOS COYUNTURALES



**SEMANA 45– 2020**  
**Del 2 al 8 de noviembre**



**SUBSECRETARÍA**

Subdirección General de Análisis, Coordinación y  
Estadística

[sgestadi@mapama.es](mailto:sgestadi@mapama.es)

<http://www.mapama.gob.es/es/estadistica/temas/default.aspx>

Publicación elaborada por la  
Subsecretaría  
Subdirección General de Análisis, Coordinación y Estadística

**MINISTERIO  
DE AGRICULTURA, PESCA  
Y ALIMENTACIÓN**

© Ministerio de Agricultura, Pesca y Alimentación  
Secretaría General Técnica  
Centro de Publicaciones  
Catálogo de Publicaciones de la Administración General del Estado:  
<http://publicacionesoficiales.boe.es/>

N.I.P.O.: 003190900

Se permite la utilización, copia o reproducción de los datos de este Boletín siempre que se cite expresamente su procedencia.

---

# Índice:

---

	PÁGINA
<b>PRECIOS MEDIOS NACIONALES.....</b>	<b>4</b>
PRECIOS MEDIOS NACIONALES DE PRODUCTOS AGRÍCOLAS.....	4 - 6
PRECIOS MEDIOS NACIONALES DE PRODUCTOS GANADEROS.....	7 - 8
<b>PRECIOS EN MERCADOS REPRESENTATIVOS DE CEREALES, VINOS Y ACEITES.....</b>	<b>9</b>
PRECIOS MEDIOS EN MERCADOS REPRESENTATIVOS DE CEREALES.....	9 - 11
PRECIOS MEDIOS EN MERCADOS REPRESENTATIVOS DE VINOS.....	12
PRECIOS MEDIOS EN MERCADOS REPRESENTATIVOS DE ACEITES.....	13
<b>PRECIOS DE PRODUCCIÓN DE FRUTAS Y HORTALIZAS EN EL MERCADO INTERIOR.....</b>	<b>14</b>
PRECIOS DE PRODUCCIÓN EN EL MERCADO INTERIOR: FRUTAS.....	14
PRECIOS DE PRODUCCIÓN EN EL MERCADO INTERIOR: PRODUCTOS HORTÍCOLAS.....	16 - 17
<b>PRECIOS REPRESENTATIVOS DE PRODUCTOS GANADEROS.....</b>	<b>18</b>
PRECIOS REPRESENTATIVOS DE PRODUCTOS GANADEROS: BOVINO.....	18
PRECIOS REPRESENTATIVOS DE PRODUCTOS GANADEROS: OVINO.....	19
PRECIOS REPRESENTATIVOS DE PRODUCTOS GANADEROS: PORCINO.....	20 - 21



# 1. PRECIOS MEDIOS NACIONALES

## 1.1. PRECIOS MEDIOS NACIONALES DE PRODUCTOS AGRÍCOLAS

1.1.1. Precios Medios Nacionales de Cereales, Oleaginosas, Proteaginosas, Vinos y Aceites.					
PRODUCTOS AGRÍCOLAS (especificaciones)		Semana 44 26/10-01/11	Semana 45 02-08/11	Variación semanal euros	Variación semanal %
<b>CEREALES</b>					
(1)	Trigo blando panificable (€/t)	205,30	204,34	-0,96	-0,47
(1)	Trigo duro (€/t)	265,41	266,35	0,94	0,35
(1)	Cebada pienso (€/t)	183,06	181,31	-1,75	-0,96
(1)	Cebada malta (€/t)	185,46	184,73	-0,73	-0,39
(1)	Maíz grano (€/t)	200,66	202,71	2,05	1,02
(4)	Arroz cáscara japónica (Euro/Tonelada)	328,85	328,86	0,01	0,00
(4)	Arroz cáscara índica (Euro/Tonelada)	312,10	312,50	0,40	0,13
(4)	Arroz blanco japónica (Euro/Tonelada)	604,01	604,11	0,10	0,02
(4)	Arroz blanco indica (Euro/Tonelada)	576,44	576,44	0,00	0,00
(4)	Arroz blanco vaporizado (Euro/Tonelada)	644,91	645,21	0,30	0,05
(4)	Arroz partido (Euro/Tonelada)	303,58	303,58	0,00	0,00
<b>ALFALFA, PIPA DE GIRASOL, COLZA Y GUI SANTES</b>					
(1)	Alfalfa (€/t)	165,41	165,13	-0,28	-0,17
(7)	Pipa de girasol 9-2-44 (€/t)	345,03	346,07	1,04	0,30
(7)	Pipa de girasol alto oleico (€/t)	351,86	351,85	-0,01	0,00
(4)	Colza grano (€/t)	322,52	325,26	2,74	0,85
(4)	Guisantes secos (€/t)	226,67	227,63	0,96	0,42
<b>VINOS</b>					
(2)	Vino blanco sin DOP/IGP (€/hectolitro)	29,13	28,09	-1,04	-3,57
(2)	Vino tinto sin DOP/IGP, 12 p. color (€/hectolitro)	39,73	39,41	-0,32	-0,81
(2)	Vino con DOP/IGP blanco RUEDA (€/hectolitro) (*)	150,10	150,10	0,00	0,00
(2)	Vino con DOP/IGP tinto RIOJA (€/hectolitro) (*)	133,29	133,29	0,00	0,00
<b>ACEITES VEGETALES</b>					
(3)	Aceite de oliva virgen extra < 0,8° (€/100 kg)	229,40	232,22	2,82	1,23
(3)	Aceite de oliva virgen, de 0,8° a 2° (€/100 kg)	203,45	206,00	2,55	1,25
(3)	Aceite de oliva lampante > 2° (€/100 kg)	195,03	198,65	3,62	1,86
(5)	Aceite de oliva refinado (€/100 kg) (**)	197,96	200,64	2,68	1,35
(6)	Aceite de orujo de oliva crudo (€/100 kg)	62,32	63,25	0,93	1,49
(6)	Aceite de orujo de oliva refinado (€/100 kg)	95,80	96,55	0,75	0,78
(5)	Aceite de girasol refinado (€/100 kg) (***)	91,64	94,86	3,22	3,51

### Posición comercial:

- (1) Salida de almacén cargado o entregado al transformador después de intermediario; (2) Salida bodega;  
 (3) Salida almazara; (4) Granel sobre almacén; (5) Salida refinadora; (6) Salida orujera; (7) Almacén comprador mayorista  
 (\*) En los vinos con DOP/IGP los precios son mensuales. Precios Noviembre 2019. Últimos disponibles.  
 (\*\*) Aceite de oliva refinado. Valores media aritmética de Córdoba, Jaén, Sevilla y Tarragona  
 (\*\*\*) Aceite de girasol refinado. Valores media aritmética de Córdoba, Sevilla y Tarragona.

## COMENTARIOS DE MERCADO

- **CEREALES** (▲): se continúa con cierta estabilidad al igual que la semana pasada, exceptuando una pequeña subida del 1% del maíz grano y un ligero descenso en la cebada pienso que no llega al 1%. Continúan las cotizaciones del trigo duro en cuatro mercados provinciales.
- **ARROZ** (=): no hay movimientos destacables durante esta semana, con estabilidad en los precios en la mayor parte de las categorías y mercados provinciales del arroz.
- **ALFALFA, PIPA DE GIRASOL, COLZA Y GUI SANTES** (▲): la semilla de girasol tipo se mantiene, al igual que la de alto oleico que esta semana repite precios. Los guisantes secos se estabilizan frente a las subidas de las semanas previas. La alfalfa prácticamente repite precios, pero la colza sube casi un 1%.
- **VINOS** (▼): cambio de tendencia en los vinos, el **vino blanco sin DOP/IGP** cede más de un 3,5% (todos los mercados provinciales ceden) y el **vino tinto sin DOP/IGP** cede casi un 1%.
- **ACEITES VEGETALES** (▲): los aceites de oliva continúan con la tendencia al alza de las últimas semanas y se vuelve a superar las subidas de más del 1% de hace dos semanas, llegando casi al 2% en el caso del lampante. Los aceites de orujo también siguen con tendencia al alza, más marcada en el orujo de oliva crudo. En cuanto al aceite de girasol refinado, cambia la tendencia de estabilidad de las semanas previas hacia una subida que supera el 3,5%, fundamentalmente por la subida del mercado provincial de Tarragona.

1.1.2. Precios Medios Nacionales en Origen de Frutas y Hortalizas					
PRODUCTOS AGRÍCOLAS (especificaciones)		Semana 44 26/10-01/11	Semana 45 02/11-08/11	Variación semanal euros	Variación semanal %
<b>FRUTAS</b>					
(4)	Clementina (€/100 kg)	33,39	31,24	-2,16	-6,46
(4)	Limón (€/100 kg)	34,13	33,89	-0,24	-0,70
(4)	Mandarina (€/100 kg)	-	38,25	-	-
(4)	Naranja grupo Blancas (€/100 kg)	-	25,96	-	-
(4)	Naranja grupo Navel (€/100 kg)	25,00	25,13	0,14	0,55
(4)	Satsuma (€/100 kg)	22,36	25,89	3,53	15,76
(4)	Manzana Golden (€/100 kg)	54,49	53,78	-0,71	-1,31
(4)	Pera Blanquilla (€/100 kg)	53,75	53,10	-0,65	-1,21
(4)	Pera Conferencia (€/100 kg)	62,77	62,47	-0,30	-0,48
(4)	Melocotón (€/100 kg)	148,67	145,50	-3,17	-2,13
(4)	Aguacate (€/100 kg)	199,57	186,61	-12,96	-6,49
(4)	Caqui (€/100 kg)	26,00	27,76	1,76	6,75
(4)	Granada (€/100 kg)	61,35	61,48	0,13	0,21
(4)	Plátano (€/100 kg)	97,93	98,03	0,10	0,10
(4)	Uva de mesa (€/100 kg)	67,50	66,50	-1,00	-1,48
<b>HORTALIZAS</b>					
(4)	Acelga (€/100kg)	61,48	61,00	-0,48	-0,78
(4)	Ajo (€/100kg)	164,95	155,61	-9,33	-5,66
(4)	Alcachofa (€/100kg)	150,00	168,52	18,52	12,35
(4)	Berenjena (€/100 kg)	33,71	27,97	-5,74	-17,03
(4)	Brócoli (€/100 kg)	38,00	44,93	6,93	18,23
(4)	Calabacín (€/100 kg)	97,96	58,95	-39,01	-39,83
(4)	Cebolla (€/100 kg)	16,96	18,09	1,13	6,67
(4)	Champiñón (€/100kg)	155,70	152,99	-2,72	-1,74
(4)	Coliflor (€/100 kg)	56,76	55,15	-1,60	-2,83
(4)	Col-repollo hoja lisa (€/100 kg)	28,23	30,24	2,02	7,14
(4)	Escarola (€/100 kg)	41,04	40,61	-0,43	-1,05
(4)	Espinaca (€/100 kg)	140,45	145,41	4,96	3,53
(4)	Haba verde (€/100 kg)	-	189,00	-	-
(4)	Judía verde tipo plana (€/100 kg)	161,74	147,84	-13,90	-8,59
(4)	Lechuga Romana (€/100 ud)	23,10	21,96	-1,13	-4,91
(4)	Pepino (€/100 kg)	56,34	43,38	-12,96	-23,01
(4)	Pimiento verde tipo italiano (€/100 kg)	54,73	51,05	-3,69	-6,73
(4)	Puerro (€/100 kg)	56,04	55,34	-0,71	-1,26
(4)	Tomate liso (€/100 kg)	87,24	73,85	-13,40	-15,36
(4)	Zanahoria (€/100 kg)	18,95	18,90	-0,04	-0,23
(4)	Patata (€/100 kg)	17,56	16,31	-1,25	-7,11

**Posición comercial:**

(4) Granel: sobre árbol, finca, almacén, agricultor, alhóndiga, lonja

**COMENTARIOS DE MERCADO**

● **CÍTRICOS (▲▼):** A medida que avanza la campaña y se extiende la comercialización de variedades de media estación, se mantiene la línea descendente en la variación del precio medio en origen de la **clementina** (-6,46%). El de la **satsuma** (15,76%), por su parte, registra un notable incremento motivado, fundamentalmente, por el cada vez menor peso de los mercados levantinos, debido al paulatino desplazamiento de la producción hacia otras zonas más cotizadas de momento. Vuelve a subir ligeramente la **naranja tipo Navel** (0,55%) y apenas varía el **limón** Fino (-0,7%). Con la llegada de noviembre, se introducen en la tabla los precios medios de **mandarina** (correspondiente al tipo también conocido como "otras mandarinas", en que se incluyen las variedades híbridas de este producto no englobadas en "clementina" ni "satsuma") y de **naranja tipo Blancas**.

● **FRUTA DE PEPITA (▼):** Como la pasada, de nuevo esta semana se observa una tendencia ligeramente descendente en las cotizaciones medias de los productos de este sector: **manzana Golden** (-1,31%), **pera Blanquilla** (-1,21%) y **pera Conferencia** (-0,48%).

● **FRUTA DE HUESO (▼):** Vuelve a bajar levemente el **melocotón** (-2,13%) tardío de Teruel, lo que no empaña el gran remate de temporada de este producto en cuanto a precios, con cotizaciones de más del doble de las registradas la pasada en las mismas fechas.

● **OTRAS FRUTAS (▲▼):** Pudiéndose dar por finalizada la campaña del higo, destaca esta semana el incremento del precio del **caqui** (6,75%), casi de la misma magnitud que el retroceso en **aguacate** (-6,49%). Variaciones inferiores al 2% en el resto de productos de este apartado.

● **HORTALIZAS (▼):** En línea con lo apuntado la semana anterior, vuelve a predominar el color rojo en las columnas de "variación semanal" de los hortícolas en seguimiento. Sobresalen las bajadas en **calabacín** (-39,83%), **pepino** (-23,01%), **berenjena** (-17,03%) y **tomate redondo liso** (-15,36%). Entre las escasas subidas, cabe citar las del **brócoli** (18,23%) —que recupera lo perdido la semana pasada— y la **alcachofa** (12,35%). El comienzo de noviembre también trae las primeras cotizaciones medias de **escarola**, **espinaca** y **haba verde**. Según van ganando protagonismo los mercados castellanoleoneses en la ponderación, sigue disminuyendo el precio medio nacional de la **patata** (-7,11%).

### 1.1.3. Precios Medios Nacionales de Productos Agrícolas: Gráficos

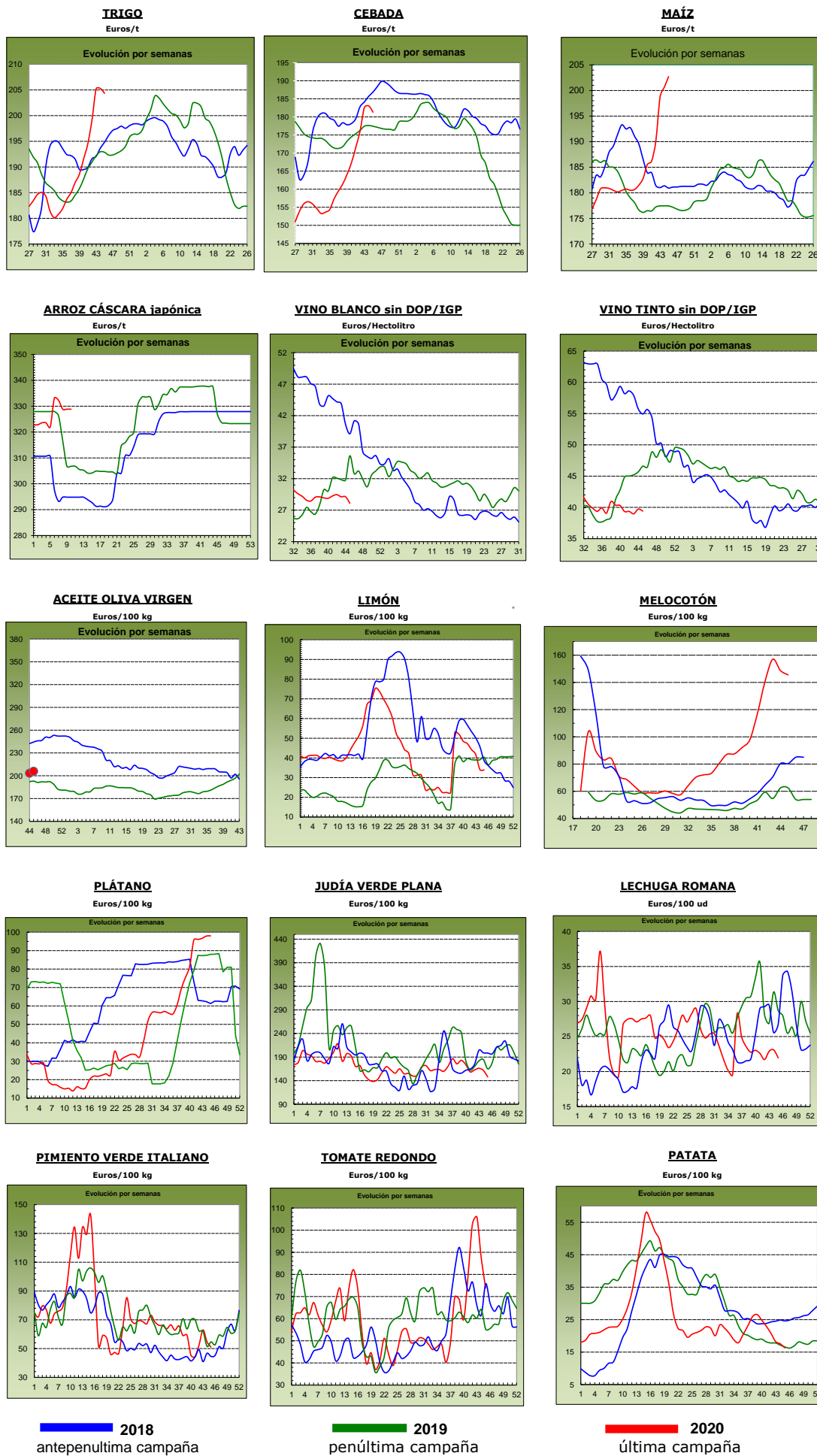

## 1.2. PRECIOS MEDIOS NACIONALES DE PRODUCTOS GANADEROS

1.2.1. Precios Medios Nacionales de Productos Ganaderos					
PRODUCTOS GANADEROS (especificaciones)		Semana 44 26/10-01/11	Semana 45 02-08/11	Variación semanal euros	Variación semanal %
<b>VACUNO</b>					
(1)	Tenera, 180-300 kilos (€/100 kg canal)	352,49	352,76	0,27	0,08
(1)	Machos de 12 a 24 meses (Clase R) (€/100 kg canal)	338,32	338,16	-0,16	-0,05
(1)	Animales de 8 a 12 meses (Clase R) (€/100 kg canal)	365,91	365,73	-0,18	-0,05
(1)	Bovino vivo, conjunto categorías (€/100 kg vivo)	180,03	179,97	-0,06	-0,03
<b>CORDERO</b>					
(1)	Corderos 9-19 kilos (€/100 kg canal)	631,79	631,79	0,00	0,00
(1)	Corderos 12-16 kilos (€/100 kg canal)	604,34	604,33	-0,01	0,00
(1)	Corderos Ligeros (12-13 kilos) (€/100 kg canal)	616,94	616,93	-0,01	0,00
(1)	Corderos Pesados (13-16 kilos) (€/100 kg canal)	591,74	591,74	0,00	0,00
<b>PORCINO</b>					
(1)	Porcino >60% magro (Clase S) (€/100 kg canal)	164,65	162,60	-2,05	-1,25
(1)	Porcino 60-55% magro (Clase E) (€/100 kg canal)	156,25	154,52	-1,73	-1,11
(1)	Porcino 55-50% magro (Clase U) (€/100 kg canal)	158,03	155,78	-2,25	-1,42
(1)	Porcino 50-45% magro (Clase R) (€/100 kg canal)	154,11	152,29	-1,82	-1,18
(1)	Lechon 20 kg (€/unidad)	28,56	29,91	1,35	4,73
<b>POLLO</b>					
(2)	Pollo, media de canales del 83% y 65% rdto. (€/100 kg canal)	144,96	144,96	0,00	0,00
(2)	Pollo P10 (83% rdto.) (€/100 kg canal)	135,17	135,17	0,00	0,00
(2)	Pollo P90 (65% rdto.) (€/100 kg canal)	145,69	145,69	0,00	0,00
<b>HUEVOS</b>					
(3)	Huevos, media Clase L y M (€/100 kg)	90,13	90,04	-0,09	-0,10
(3)	Huevos - Clase L (€/docena)	0,73	0,73	0,00	0,00
(3)	Huevos - Clase M (€/docena)	0,64	0,63	-0,01	-1,56
<b>CONEJO</b>					
(4)	Conejo 1,8-2,2 kilo, vivo (€/100 kg)	219,89	228,14	8,25	3,75
<b>LECHE Y PRODUCTOS LÁCTEOS</b>					
(6)	Suero de leche en polvo (€/100 kg)	73,22	75,33	2,11	2,88
(6)	Mantequilla sin sal (formato 25 kg) (€/100 kg)	339,14	326,58	-12,56	-3,70
(5)	Leche cruda de vaca (€/100 litros). Fuente: FEAGA	Precio septiembre 2020: 32,90 €/100 litros			
<b>MIEL</b>					
(7)	Miel multifloral a granel (€/100 kg)	Precio agosto 2020: 286,37 €/100 kg			

**Posición comercial:**

(1) Entrada matadero; (2) Salida muelle matadero; (3) Salida muelle centro de embalaje; (4) Salida granja;  
 (5) Precio pagado al ganadero; (6) Precio franco fábrica sin impuestos ni costes; (7) Venta a la industria o mayorista

**COMENTARIOS DE MERCADO**

- **VACUNO** (=): Las variaciones en las cotizaciones anotadas esta semana son del 0,08% en las canales de las terneras, del -0,05% en las de los machos 12-24 meses y -0,05% en las de los animales 8-12 meses. Por su parte, los **animales vivos** (=) mantienen precios.
- **OVINO** (=): Se mantienen los precios en las **canales de los corderos** (0,00% de variación media en sus diferentes clasificaciones).
- **PORCINO** (▼): Descenso medio del -1,24% en las diferentes clasificaciones de las **canales de porcino de capa blanca**. El **lechón base 20 kg** nacional (▲) registra esta semana una subida de precios del 4,73%..
- **POLLOS** (=): Se mantienen los precios registrados en la semana anterior en las **canales de los pollos**.
- **HUEVOS** (=▼): Equilibrio entre oferta y demanda en los huevos, con estabilidad de cotizaciones en la docena de la Clase L (0,00%) y bajada del -1,56% en la de la Clase M.
- **CONEJO** (▲): El precio del **conejo vivo de granja** subió esta semana un 3,75%. Destaca la mínima oferta de este producto.
- **PRODUCTOS LÁCTEOS**: Subida del 2,88% en el precio semanal del **suero de leche en polvo** (▲). El precio de la **mantequilla sin sal** (▼) anotó una bajada del -3,70% esta semana.

## 1.2.2. Precios Medios Nacionales de Productos Ganaderos: Gráficos

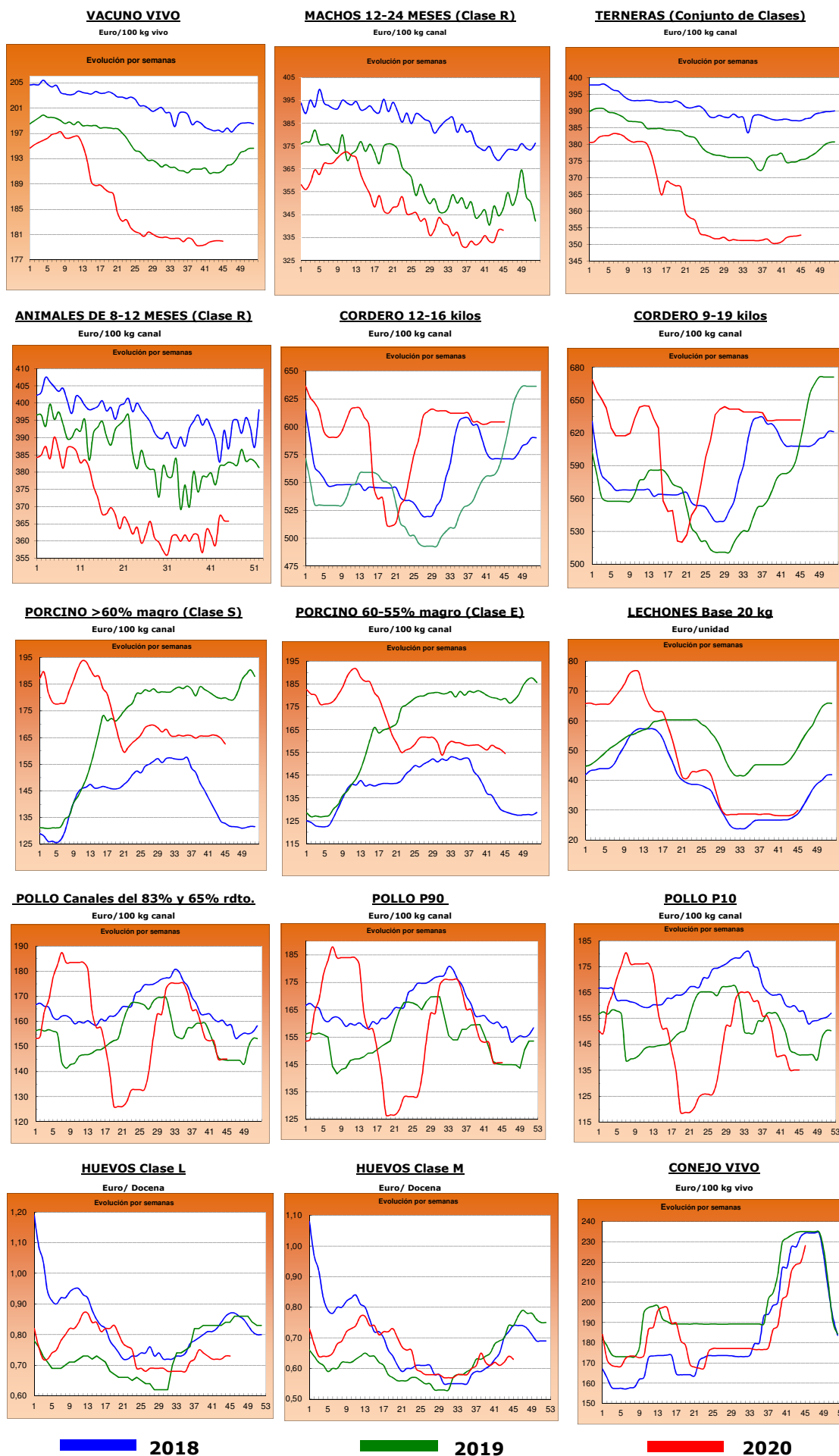

■ 2018

■ 2019

■ 2020



## 2.- PRECIOS EN MERCADOS REPRESENTATIVOS DE CEREALES, VINOS Y ACEITES

### 2.1. PRECIOS EN MERCADOS REPRESENTATIVOS DE CEREALES

#### 2.1.1. Precios Medios en Mercados Representativos: Trigo

Precios en Euro/Tonelada

REGLAMENTO (UE) 2017/1185 DE LA COMISION. Artículo 11, Anexo I. 1.

Salida de almacén cargado o entregado al transformador después de intermediario. Mercancía nacional y/o importada.

PRODUCTO	MERCADO REPRESENTATIVO	Semana 44 26/10-01/11 2020	Semana 45 02-08/11 2020	Variación €
<b>Trigo Blando Panificable</b>	Albacete	202,00	204,00	<b>2,00</b>
	Ávila	194,00	194,00	<b>0,00</b>
	Barcelona	231,00	226,00	<b>-5,00</b>
	Burgos	196,80	197,60	<b>0,80</b>
	Cádiz	225,00	222,00	<b>-3,00</b>
	Guadalajara	198,00	196,80	<b>-1,20</b>
	Huesca	213,00	208,00	<b>-5,00</b>
	León	197,60	198,00	<b>0,40</b>
	Lérida	208,00	205,00	<b>-3,00</b>
	Madrid	198,00	198,00	<b>0,00</b>
	Murcia	217,00	220,00	<b>3,00</b>
	Navarra	208,00	207,00	<b>-1,00</b>
	Palencia	196,80	195,40	<b>-1,40</b>
	Pontevedra	230,00	230,00	<b>0,00</b>
	Salamanca	198,60	197,20	<b>-1,40</b>
	Segovia	194,80	194,80	<b>0,00</b>
	Sevilla	225,00	222,00	<b>-3,00</b>
	Soria	201,80	201,80	<b>0,00</b>
	Tarragona	225,00	220,00	<b>-5,00</b>
	Valladolid	193,20	193,60	<b>0,40</b>
Zamora	196,80	196,80	<b>0,00</b>	
Zaragoza	215,00	209,00	<b>-6,00</b>	
<b>Trigo Duro</b>	Cádiz	260,00	260,00	<b>0,00</b>
	Córdoba	262,00	270,00	<b>8,00</b>
	Sevilla	260,00	260,00	<b>0,00</b>
	Zaragoza	278,00	275,00	<b>-3,00</b>

## 2.1.2. Precios Medios en Mercados Representativos: Cebada

Precios en Euro/Tonelada

### REGLAMENTO (UE) 2017/1185 DE LA COMISION. Artículo 11, Anexo I. 1.

Salida de almacén cargado o entregado al transformador después de intermediario. Mercancía nacional y/o importada.

PRODUCTO	MERCADO REPRESENTATIVO	Semana 44 26/10-01/11 2020	Semana 45 02-08/11 2020	Variación €
<b>Cebada Pienso</b>	Albacete	180,40	178,00	-2,40
	Ávila	174,00	174,00	0,00
	Burgos	180,00	180,00	0,00
	Cádiz	198,00	196,00	-2,00
	Ciudad Real	183,90	178,30	-5,60
	Córdoba	187,00	200,00	13,00
	La Coruña	200,00	200,00	0,00
	Cuenca	183,00	180,00	-3,00
	Granada	184,00	184,00	0,00
	Guadalajara	174,40	174,40	0,00
	Huesca	188,00	184,00	-4,00
	León	185,00	185,00	0,00
	Lérida	188,00	183,00	-5,00
	Murcia	194,00	190,00	-4,00
	Palencia	182,00	179,00	-3,00
	Salamanca	180,00	180,00	0,00
	Segovia	176,00	176,00	0,00
	Soria	184,00	184,00	0,00
	Teruel	192,00	185,00	-7,00
	Toledo	179,00	179,00	0,00
Valladolid	168,00	168,00	0,00	
Zamora	182,00	182,00	0,00	
Zaragoza	192,00	185,00	-7,00	
<b>Cebada Malta</b>	Albacete	204,00	204,00	0,00
	Burgos	177,00	176,80	-0,20
	Ciudad Real	179,90	177,50	-2,40
	Cuenca	204,00	204,00	0,00
	Guadalajara	176,00	177,00	1,00
	Madrid	214,00	214,00	0,00
	Palencia	177,20	176,00	-1,20
	Salamanca	177,80	178,20	0,40
	Segovia	176,40	176,40	0,00
	Soria	176,00	176,00	0,00
	Teruel	193,00	189,00	-4,00
	Toledo	182,00	182,00	0,00
	Valladolid	173,00	173,40	0,40
	Zamora	179,20	179,20	0,00
Zaragoza	193,00	189,00	-4,00	

### 2.1.3. Precios Medios en Mercados Representativos: Maíz y Arroz

Precios en Euro/Tonelada

#### REGLAMENTO (UE) 2017/1185 DE LA COMISION. Artículo 11, Anexo I. 1. Cereales y 2 Arroz

Maíz grano: precios salida de almacén cargado. Mercancía nacional y/o importada.

Arroz cáscara precios salida almacén agricultor o en cooperativa, y arroz blanco precios salida industria

PRODUCTO	MERCADO REPRESENTATIVO	Semana 44 26/10-01/11 2020	Semana 45 02-08/11 2020	Variación €
<b>Maiz Grano</b>	Albacete	202,80	204,60	<b>1,80</b>
	Badajoz	196,00	209,00	<b>13,00</b>
	Cáceres	196,00	209,00	<b>13,00</b>
	Ciudad Real	206,60	206,60	<b>0,00</b>
	Córdoba	200,00	210,00	<b>10,00</b>
	La Coruña	223,00	223,00	<b>0,00</b>
	Gerona	214,00	210,00	<b>-4,00</b>
	Huesca	195,00	195,00	<b>0,00</b>
	León	204,80	204,80	<b>0,00</b>
	Lérida	202,00	202,00	<b>0,00</b>
	Madrid	199,00	199,00	<b>0,00</b>
	Navarra	200,00	202,00	<b>2,00</b>
	Pontevedra	223,00	223,00	<b>0,00</b>
	Salamanca	198,00	198,00	<b>0,00</b>
	Sevilla	214,00	212,00	<b>-2,00</b>
	Toledo	194,20	199,00	<b>4,80</b>
	Valladolid	191,00	192,00	<b>1,00</b>
Zamora	206,00	202,80	<b>-3,20</b>	
Zaragoza	203,00	200,00	<b>-3,00</b>	
<b>Arroz cáscara (Indica)</b>	Badajoz	317,50	317,50	<b>0,00</b>
	Cádiz	346,00	346,00	<b>0,00</b>
	Sevilla	308,25	308,88	<b>0,62</b>
	Tarragona	280,00	280,00	<b>0,00</b>
	Valencia	276,50	277,00	<b>0,50</b>
<b>Arroz cáscara (Japónica)</b>	Badajoz	327,00	327,00	<b>0,00</b>
	Sevilla	343,50	343,00	<b>-0,50</b>
	Tarragona	313,00	313,50	<b>0,50</b>
	Valencia	331,00	331,00	<b>0,00</b>
<b>Arroz blanco (Indica)</b>	Sevilla	600,00	600,00	<b>0,00</b>
	Valencia	595,00	595,00	<b>0,00</b>
<b>Arroz blanco (Japónica)</b>	Sevilla	560,68	560,68	<b>0,00</b>
	Tarragona	615,72	616,00	<b>0,28</b>
	Valencia	635,75	635,75	<b>0,00</b>
<b>Arroz blanco vaporizado</b>	Valencia	632,50	632,50	<b>0,00</b>
<b>Arroz partido</b>	Badajoz	298,75	298,75	<b>0,00</b>
	Sevilla	290,28	290,28	<b>0,00</b>
	Tarragona	315,00	315,00	<b>0,00</b>
	Valencia	335,00	335,00	<b>0,00</b>

Subdirección General de Análisis, Coordinación y Estadística

## 2.2. PRECIOS EN MERCADOS REPRESENTATIVOS DE VINOS

R. EJECUCIÓN (UE) 2017/1185 DE LA COMISION. Artículo 11, Anexo II. 3.

En €/hectólitro, salida bodega, a granel, pago al contado sin I. V. A.

PRODUCTO	MERCADO REPRESENTATIVO	Semana 44 26/10-01/11 2020	Semana 45 02-08/11 2020	Variación €
Vino Blanco sin DOP/IPG	Albacete	39,75	38,14	-1,61
	Badajoz	32,4	31,28	-1,12
	Ciudad Real	26,18	25,21	-0,97
	Cuenca	29,88	29,26	-0,62
	Toledo	30,21	29,12	-1,09
Vino Tinto sin DOP / IPG	<b>Precio de vino tinto referido al producto de 12 puntos de color</b>			
	Albacete	44,21	42,63	-1,57
	Badajoz	42,82	44,42	1,60
	Ciudad Real	35,41	33,88	-1,52
	Cuenca	41,38	39,56	-1,82
	Murcia	57,16	59,22	2,06
	Toledo	35,23	36,96	1,73
	Valencia	29,61	30,25	0,64
PRODUCTO ZONA DOP / IPG	<b>Euros / Hectólitro</b>			<b>Variación €</b>
		<b>nov-19</b>		
VINO BLANCO con DOP/IGP	<b>RUEDA</b>	150,99		
VINO TINTO con DOP/IGP	<b>RIOJA</b>	133,26		

## 2.3. PRECIOS EN MERCADOS REPRESENTATIVOS DE ACEITES

Aceites. Precios salida almazara/orujera/refinadora, en €/100 kg, sin I.V.A. Rgto. 2017/1185. Art.11. Anexo I.3.  
Semilla de girasol. Precios en almacén del comprador mayorista, en €/100 kg, sin I.V.A. Rgto 2017/1185. Art. 8

PRODUCTO Y ESPECIFICACIONES	MERCADO REPRESENTATIVO	Semana 44 26/10-01/11 2020	Semana 45 02-08/11 2020	Variación €
<b>ACEITE DE OLIVA VIRGEN EXTRA</b> Menos de 0,8°	Almería	216,77	224,96	<b>8,19</b>
	Badajoz	241,50	253,50	<b>12,00</b>
	Cádiz	227,00	230,00	<b>3,00</b>
	Ciudad Real	223,50	231,50	<b>8,00</b>
	Córdoba	228,50	230,00	<b>1,50</b>
	Cuenca	217,10	217,10	<b>0,00</b>
	Granada	223,75	224,40	<b>0,65</b>
	Huelva	223,47	224,96	<b>1,49</b>
	Jaén	228,60	230,20	<b>1,60</b>
	Málaga	225,75	230,00	<b>4,25</b>
	Sevilla	238,58	240,20	<b>1,62</b>
Tarragona	261,00	261,00	<b>0,00</b>	
Toledo	235,00	237,50	<b>2,50</b>	
<b>ACEITE DE OLIVA VIRGEN</b> De 0,8° a 2°	Badajoz	210,00	210,00	<b>0,00</b>
	Cádiz	204,00	210,00	<b>6,00</b>
	Ciudad Real	199,25	203,50	<b>4,25</b>
	Córdoba	202,50	203,50	<b>1,00</b>
	Cuenca	201,00	201,00	<b>0,00</b>
	Granada	200,50	200,75	<b>0,25</b>
	Huelva	200,36	201,36	<b>1,00</b>
	Jaén	202,74	206,19	<b>3,44</b>
	Málaga	199,00	203,50	<b>4,50</b>
	Sevilla	206,24	207,12	<b>0,88</b>
	Tarragona	232,50	232,50	<b>0,00</b>
Toledo	205,50	202,00	<b>-3,50</b>	
<b>ACEITE DE OLIVA LAMPANTE</b> Más de 2°	Badajoz	189,50	192,50	<b>3,00</b>
	Cádiz	193,00	197,00	<b>4,00</b>
	Ciudad Real	190,00	194,50	<b>4,50</b>
	Córdoba	195,12	199,62	<b>4,50</b>
	Cuenca	196,70	196,70	<b>0,00</b>
	Granada	194,35	196,15	<b>1,80</b>
	Huelva	188,96	192,14	<b>3,18</b>
	Jaén	195,58	199,40	<b>3,81</b>
	Málaga	195,50	197,50	<b>2,00</b>
	Sevilla	197,00	198,50	<b>1,50</b>
	Tarragona	182,50	182,50	<b>0,00</b>
Toledo	194,50	192,50	<b>-2,00</b>	
<b>ACEITE DE OLIVA REFINADO</b>	Córdoba	196,50	200,50	<b>4,00</b>
	Granada	177,00	178,00	<b>1,00</b>
	Jaén	195,84	200,07	<b>4,22</b>
	Sevilla	199,50	202,00	<b>2,50</b>
	Tarragona	200,00	200,00	<b>0,00</b>
<b>ACEITE DE ORUJO DE OLIVA CRUDO</b>	Córdoba	61,50	62,00	<b>0,50</b>
	Jaén	62,08	63,60	<b>1,51</b>
	Málaga	60,49	61,49	<b>1,00</b>
	Sevilla	63,55	64,28	<b>0,73</b>
	Tarragona	67,50	67,50	<b>0,00</b>
	Toledo	65,00	66,00	<b>1,00</b>
<b>ACEITE DE ORUJO DE OLIVA REFINADO</b>	Córdoba	95,00	96,22	<b>1,22</b>
	Jaén	95,70	96,23	<b>0,54</b>
	Sevilla	96,48	96,68	<b>0,20</b>
	Tarragona	97,50	97,50	<b>0,00</b>
	Toledo	98,00	99,00	<b>1,00</b>
<b>ACEITE DE GIRASOL REFINADO</b>	Córdoba	93,25	94,00	<b>0,75</b>
	Sevilla	93,67	94,57	<b>0,90</b>
	Tarragona	88,00	96,00	<b>8,00</b>
<b>PIPA DE GIRASOL</b> (9 - 2 - 44)	Sur	343,41	344,94	<b>1,53</b>
	Centro	335,40	334,48	<b>-0,92</b>
	Norte	350,89	352,37	<b>1,48</b>
<b>PIPA DE GIRASOL</b> Alto oleico	Sur	346,84	348,01	<b>1,17</b>
	Centro	340,45	341,50	<b>1,05</b>
	Norte	361,70	360,10	<b>-1,60</b>

### 3. PRECIOS DE PRODUCCIÓN DE FRUTAS Y HORTALIZAS EN EL MERCADO INTERIOR

#### 3.1. PRECIOS DE PRODUCCIÓN EN EL MERCADO INTERIOR FRUTAS

##### 3.1.1. Precios de Producción de Frutas en el Mercado Interior:

Precios diarios y Precios Medios Ponderados Semanales en mercados representativos provinciales.

Precios a la salida del centro de acondicionamiento de productos seleccionados, embalados y, en su caso, en palés (€/100 kg peso neto)

#### CÍTRICOS

PRODUCTO	MERCADO	VARIEDAD O TIPO	CAT.	CALIBRE	DIA/MES							
					2/11	3/11	4/11	5/11	6/11	7/11	8/11	PMPS
CLEMENTINA	Castellón	Arrufatina	I	1X-3	92,55	80,75	94,06	88,17	83,76	87,33	--	84,84
	Valencia	Arrufatina	I	1X-3	89,77	97,38	88,94	105,34	91,48	89,49	--	92,12
	Valencia	Clemenpons	I	1X-3	112,13	112,13	112,13	112,13	93,13	75,76	--	101,61
	Valencia	Clemenrubí/PRI23	I	1X-3	--	129,29	--	110,56	--	--	--	111,85
	Castellón	Clemenules	I	1X-3	75,61	75,55	74,56	77,66	70,83	61,98	67,83	72,76
	Valencia	Clemenules	I	1X-3	84,40	83,00	82,92	84,00	84,00	69,10	129,79	83,61
	Castellón	Marisol	I	1X-3	--	58,40	--	--	54,96	--	--	57,89
	Valencia	Marisol	I	1X-3	65,00	65,00	65,00	65,00	72,08	--	--	71,12
	Castellón	Oronules	I	1X-3	133,49	104,15	117,38	98,79	101,66	61,88	98,36	104,66
	Valencia	Oronules	I	1X-3	95,82	104,04	98,30	84,09	93,70	86,55	70,71	94,37
	Tarragona	Todas las variedades	I	1X-3	76,46	76,46	76,46	76,46	76,46	--	--	76,46
LIMÓN	Alicante	Fino	I	3-4	85,73	83,09	81,14	82,12	80,17	--	--	81,64
	Málaga	Fino	I	3-4	--	100,12	99,14	98,16	98,16	--	--	98,91
	Murcia	Fino	I	3-4	--	92,00	90,00	92,00	91,00	--	--	91,23
NARANJA	Alicante	Navelina	I	3-6	50,87	50,87	50,87	50,87	50,87	--	--	50,87
	Castellón	Navelina	I	3-6	54,89	54,89	57,88	54,89	60,09	49,50	72,19	59,17
	Sevilla	Navelina	I	3-6	--	65,18	65,18	65,18	65,18	--	--	65,18
	Valencia	Navelina	I	3-6	58,54	58,54	58,85	58,74	59,27	--	65,58	58,85
SATSUMA	Valencia	Clausellina/Okitsu	I	1X-3	78,88	89,28	89,28	89,28	88,94	66,33	--	84,56
	Valencia	Iwasaki	I	1X-3	70,74	71,18	71,18	71,18	71,22	73,53	70,50	71,03

#### FRUTAS DE PEPITA

PRODUCTO	MERCADO	VARIEDAD O TIPO	CAT.	CALIBRE	DIA/MES							
					2/11	3/11	4/11	5/11	6/11	7/11	8/11	PMPS
MANZANA	Gerona	Fuji	I	70-80	130,91	130,91	130,91	130,91	130,91	--	--	130,91
	Zaragoza	Fuji	I	70-80	--	116,40	116,40	--	116,40	--	--	116,40
	Gerona	Golden Delicious	I	70-80	98,73	98,73	98,73	98,73	98,73	--	--	98,73
	Lérida	Golden Delicious	I	70-80	73,49	73,71	74,10	74,28	75,28	--	--	74,16
	Zaragoza	Golden Delicious	I	70-80	--	94,25	91,70	87,38	95,53	--	--	93,24
	Gerona	Granny Smith	I	70-80	82,22	82,22	82,22	82,22	82,22	--	--	82,22
	Lérida	Granny Smith	I	70-80	62,50	62,50	62,50	62,50	62,50	--	--	62,50
	Zaragoza	Granny Smith	I	70-80	--	85,80	83,68	--	82,56	--	--	83,73
	Zaragoza	Red Chief	I	70-80	--	77,60	77,60	--	77,60	--	--	77,60
	Gerona	Red Delicious	I	70-80	107,97	107,97	107,97	107,97	107,97	--	--	107,97
	Zaragoza	Reineta	I	70-80	--	113,07	85,36	--	85,09	--	--	90,84
	Gerona	Royal Gala	I	70-80	94,51	94,51	94,51	94,51	94,51	--	--	94,51
	Lérida	Royal Gala	I	70-80	76,24	76,45	75,98	78,20	75,33	--	--	76,29
Zaragoza	Royal Gala	I	70-80	--	102,02	104,77	103,98	92,89	--	--	96,95	
PERA	Lérida	Abbé Fétel	I	70-75	--	--	130,26	--	--	--	--	130,26
	Lérida	Blanquilla	I	55-60	74,00	74,00	77,53	74,00	74,00	--	--	75,04
	Zaragoza	Blanquilla	I	55-60	--	97,19	86,62	90,91	86,09	--	--	90,61
	La Rioja	Conferencia	I	60-65+	90,00	90,00	90,00	90,00	90,00	--	--	90,00
	Lérida	Conferencia	I	60-65+	89,28	89,33	89,00	89,28	89,00	--	--	89,19
	Zaragoza	Conferencia	I	60-65+	--	103,52	100,19	--	87,08	--	--	93,67
	Lérida	Ercolini	I	50-60	89,00	80,91	89,00	89,00	89,00	--	--	87,24
	Navarra	Ercolini	I	50-60	93,00	93,00	93,00	93,00	93,00	--	--	93,00
	Zaragoza	Limonera	I	60-65	--	85,00	86,97	100,00	85,00	--	--	87,94
	Lérida	Williams	I	65-75+	74,32	--	--	--	--	--	--	74,32

#### FRUTAS DE HUESO

PRODUCTO	MERCADO	VARIEDAD O TIPO	CAT.	CALIBRE	DIA/MES							
					2/11	3/11	4/11	5/11	6/11	7/11	8/11	PMPS
MELOCOTÓN	Teruel	Pulpa amarilla	I	A/B	--	183,64	183,64	183,64	183,64	--	--	183,64

#### OTRAS FRUTAS

PRODUCTO	MERCADO	VARIEDAD O TIPO	CAT.	CALIBRE	DIA/MES							
					2/11	3/11	4/11	5/11	6/11	7/11	8/11	PMPS
UVA DE MESA	Alicante	Aledo	I	-	134,92	134,92	134,92	134,92	134,92	--	--	134,92
	Murcia	Apirenas rojas	I	-	--	200,00	205,00	205,00	210,00	--	--	205,17
	Murcia	Autumn Royal	I	-	--	170,00	175,00	180,00	180,00	--	--	176,31
	Alicante	D. María	I	-	122,39	122,39	122,39	122,39	122,39	--	--	122,39
	Alicante	Dominga	I	-	131,56	131,56	131,56	131,56	131,56	--	--	131,56
	Alicante	Red Globe	I	-	137,49	137,49	137,49	137,49	137,49	--	--	137,49

**3.1.2. Precios de Producción de Frutas en el Mercado Interior: Precios Medios Ponderados Semanales Nacionales**

Referencia: Reglamento Delegado (UE) 2017/891 de la Comisión, de 13 de marzo (DOUE de 25 de mayo). Art. 55 y Anexo VI  
Precios a la salida del centro de acondicionamiento de productos seleccionados, embalados y, en su caso, en palés (€/100kg peso neto)

**CÍTRICOS**

PRODUCTO	MERCADO	VARIEDAD O TIPO	CAT.	CALIBRE	PRECIO MEDIO PONDERADO SEMANAL NACIONAL Semana 45 - 2020: 02/11 - 08/11
CLEMENTINA	ESPAÑA	Todas las variedades	I	1X-3	83,19
LIMÓN	ESPAÑA	Todas las variedades	I	3/4	89,14
NARANJA	ESPAÑA	Navelina	I	3-6	60,40
SATSUMA	ESPAÑA	Todas las variedades	I	1X-3	76,79

**FRUTAS DE PEPITA**

PRODUCTO	MERCADO	VARIEDAD O TIPO	CAT.	CALIBRE mm	PRECIO MEDIO PONDERADO SEMANAL NACIONAL Semana 45 - 2020: 02/11 - 08/11
MANZANA	ESPAÑA	Fuji	I	70/80	123,00
	ESPAÑA	Golden delicious	I	70/80	83,69
	ESPAÑA	Granny Smith	I	70/80	77,46
	ESPAÑA	Red Delicious y demás Var. Rojas	I	70/80	106,85
PERA	ESPAÑA	Abbé Fétel	I	70/75	130,26
	ESPAÑA	Blanquilla	I	55/60	82,49
	ESPAÑA	Conferencia	I	60/65+	90,14
	ESPAÑA	Williams	I	65-75+	74,32

**FRUTAS DE HUESO**

PRODUCTO	MERCADO	VARIEDAD O TIPO	CAT.	CALIBRE	PRECIO MEDIO PONDERADO SEMANAL NACIONAL Semana 45 - 2020: 02/11 - 08/11
MELOCOTÓN	ESPAÑA	PULPA AMARILLA	I	A/B	183,64

**OTRAS FRUTAS**

PRODUCTO	MERCADO	VARIEDAD O TIPO	CAT.	CALIBRE	PRECIO MEDIO PONDERADO SEMANAL NACIONAL Semana 45 - 2020: 02/11 - 08/11
UVA DE MESA	ESPAÑA	Todas las variedades con pepitas	I	-	132,00
	ESPAÑA	Todas las variedades sin pepitas	I	-	186,43

### 3.2. PRECIOS DE PRODUCCIÓN EN EL MERCADO INTERIOR: PRODUCTOS HORTÍCOLAS

#### 3.2.1. Precios de Producción de Hortalizas en el Mercado Interior: Precios diarios y Precios Medios Ponderados Semanales en mercados representativos provinciales.

Precios a la salida del centro de acondicionamiento de productos seleccionados, embalados y, en su caso, en palés (€/100 kg peso neto)

#### HORTALIZAS

PRODUCTO	MERCADO	VARIEDAD O TIPO	CAT.	CALIBRE	DIA/MES							
					2/11	3/11	4/11	5/11	6/11	7/11	8/11	PMPS
AJO	Cuenca	Blanco	-	50-60 mm	190,00	190,00	190,00	190,00	190,00	--	--	190,00
	Toledo	Blanco	-	50-60 mm	190,00	190,00	190,00	190,00	190,00	--	--	190,00
	Albacete	Morado	-	50-80 mm	238,33	238,33	238,33	238,33	238,33	--	--	238,33
	Córdoba	Morado	-	50-80 mm	210,00	210,00	210,00	210,00	210,00	--	--	210,00
	Cuenca	Morado	-	50-80 mm	238,50	238,50	238,50	238,50	238,50	--	--	238,50
	Toledo	Morado	-	50-80 mm	210,00	210,00	210,00	210,00	210,00	--	--	210,00
	Albacete	Primavera	-	50-60 mm	195,00	195,00	195,00	195,00	195,00	--	--	195,00
	Córdoba	Primavera	-	50-60 mm	179,89	185,16	185,16	185,16	185,16	--	--	184,17
	Cuenca	Primavera	-	50-60 mm	170,00	170,00	170,00	170,00	170,00	--	--	170,00
Toledo	Primavera	-	50-60 mm	185,00	185,00	185,00	185,00	185,00	--	--	185,00	
ALCACHOFA	Granada	--	-	-	255,00	--	265,00	--	265,00	--	--	261,74
	Murcia	--	-	-	--	129,00	132,00	136,00	139,00	--	--	134,27
APIO	Murcia	Verde	-	-	--	42,00	44,00	43,00	44,00	--	--	43,36
BERENJENA	Almería	Todos los tipos y variedades	-	-	44,62	38,09	30,00	29,00	30,59	--	--	34,46
	Málaga	Todos los tipos y variedades	-	-	--	45,00	45,00	45,00	45,00	--	--	45,00
BRÓCOLI	Murcia	--	-	-	--	74,68	77,00	78,00	82,00	--	--	78,32
CALABACÍN	Almería	Todas las variedades	-	14-21 g	105,88	84,71	64,00	48,00	44,00	--	--	69,32
	Málaga	Todas las variedades	-	14-21 g	--	80,00	80,00	80,00	80,00	--	--	80,00
	Murcia	Todas las variedades	-	14-21 g	--	120,00	125,29	125,29	121,12	--	--	123,51
CALABAZA	Murcia	Cacahuete	-	-	--	36,00	36,00	35,00	36,00	--	--	35,75
CEBOLLA	Albacete	Todos los tipos y variedades	-	-	26,50	26,50	26,50	26,50	26,50	--	--	26,50
	Ávila	Todos los tipos y variedades	-	-	--	19,50	19,50	19,50	19,50	--	--	19,50
	Cuenca	Todos los tipos y variedades	-	-	28,00	28,00	28,00	28,00	28,00	--	--	28,00
	Toledo	Todos los tipos y variedades	-	-	18,00	18,00	18,00	18,00	18,00	--	--	18,00
CHAMPIÑÓN	Albacete	Cerrado	-	30-65 mm	165,00	165,00	165,00	165,00	165,00	--	--	165,00
	Cuenca	Cerrado	-	30-65 mm	168,00	168,00	168,00	168,00	168,00	--	--	168,00
	La Rioja	Cerrado	-	30-65 mm	232,77	233,16	232,99	235,35	235,35	--	--	233,82
	Navarra	Cerrado	-	30-65 mm	250,00	250,00	250,00	250,00	250,00	--	--	250,00
COLIFLOR	Granada	Todos los tipos y variedades	-	-	--	51,00	51,00	51,00	51,00	--	--	51,00
	La Rioja	Todos los tipos y variedades	-	-	44,74	44,74	44,74	44,74	44,74	--	--	44,74
	Murcia	Todos los tipos y variedades	-	-	--	72,19	72,19	77,34	87,66	--	--	77,23
	Navarra	Todos los tipos y variedades	-	-	73,00	73,00	73,00	73,00	73,00	--	--	73,00
COL-REPOLLO	Toledo	Hoja lisa	-	-	38,00	38,00	38,00	38,00	38,00	--	--	38,00
ESCAROLA	Murcia	Lisa	-	-	--	131,02	132,95	133,00	135,00	--	--	133,22
ESPINACA	Murcia	--	-	-	--	158,00	164,00	164,00	170,00	--	--	164,48
JUDÍA VERDE	Almería	Plana	-	-	220,33	220,33	214,33	205,73	202,78	--	--	212,70
	Málaga	Plana	-	-	--	250,00	250,00	250,00	250,00	--	--	250,00
	Granada	Tubular	-	-	393,00	354,00	370,00	368,00	357,00	336,00	--	363,98
LECHUGA	Murcia	Baby	I	-	--	120,00	110,00	115,00	120,00	--	--	116,13
	Murcia	Iceberg	I	400g y+	--	82,80	87,40	82,80	82,80	--	--	83,87
	Murcia	Romana	I	600g y+	--	118,90	106,60	114,80	123,00	--	--	116,31
PEPINO	Almería	De Almería	-	350-500 g	75,00	68,04	57,52	49,92	48,98	38,54	--	54,70
	Granada	De Almería	-	350-500 g	107,00	92,00	83,00	78,00	69,00	68,00	--	86,10
	Murcia	Español	-	-	--	84,00	88,00	93,00	93,00	--	--	89,52
PIMIENTO	Granada	Cuadrado Color	I	70 mm y +	130,00	132,00	122,03	--	124,00	114,00	--	124,88
	Almería	Cuadrado Verde	I	70 mm y +	72,94	67,06	61,00	63,53	59,00	--	--	64,71
	Málaga	Italiano Verde	I	40 mm y +	--	70,00	70,00	70,00	70,00	--	--	70,00
PUERRO	Segovia	Todos los tipos y variedades	-	-	--	59,00	59,00	59,00	59,00	--	--	59,00
	Valladolid	Todos los tipos y variedades	-	-	--	54,00	54,00	54,00	54,00	--	--	54,00
SETAS CULTIVADAS	La Rioja	Pleurotus ostreatus	-	-	231,43	231,20	233,33	231,43	231,43	--	--	231,76
TOMATE	Almería	Cereza	I	-	--	223,00	206,00	218,00	246,00	196,00	--	207,85
	Granada	Cereza	I	-	200,00	193,00	191,00	190,00	193,00	191,00	--	192,90
	Murcia	Cereza	I	-	--	160,00	140,00	135,00	130,00	--	--	141,15
	Almería	Racimo	I	-	--	112,00	95,00	94,00	83,00	105,00	--	99,57
	Almería	Redondo	I	57-100mm	77,00	87,65	69,50	78,82	67,00	71,76	--	75,56
	Granada	Redondo	I	57-100mm	87,00	85,00	92,00	77,00	77,00	58,00	--	84,97
	Málaga	Redondo	I	57-100mm	--	90,00	90,00	90,00	90,00	--	--	90,00
Murcia	Redondo	I	57-100mm	--	77,14	75,00	72,32	67,50	--	--	72,46	
ZANAHORIA	Segovia	Todos los tipos y variedades	-	-	--	28,00	28,00	28,00	28,00	--	--	28,00
	Toledo	Todos los tipos y variedades	-	-	34,00	34,00	34,00	34,00	34,00	--	--	34,00
	Valladolid	Todos los tipos y variedades	-	-	--	26,00	26,00	26,00	26,00	--	--	26,00



**3.2.2. Precios de Producción de Hortalizas en el Mercado Interior: Precios Medios Ponderados Semanales Nacionales**

Referencia: Reglamento Delegado (UE) 2017/891 de la Comisión, de 13 de marzo (DOUE de 25 de mayo). Art. 55 y Anexo VI

Precios a la salida del centro de acondicionamiento de productos seleccionados, embalados y, en su caso, en palés (€/100kg peso neto)

**HORTALIZAS**

PRODUCTO	MERCADO	VARIEDAD O TIPO	CAT.	CALIBRE	PRECIO MEDIO PONDERADO SEMANAL NACIONAL Semana 45 - 2020: 02/11 - 08/11
AJO	ESPAÑA	Blanco	-	50-60 mm	190,00
	ESPAÑA	Morado	-	45-55 mm	234,71
	ESPAÑA	Primavera	-	50-60 mm	192,15
BERENJENA	ESPAÑA	Todos los tipos y variedades	-	40+ /70+	34,74
CALABACÍN	ESPAÑA	Todas las variedades	-	14-21	70,73
CEBOLLA	ESPAÑA	Todos los tipos y variedades	-	-	25,29
CHAMPIÑÓN	ESPAÑA	Cerrado	-	Medio (30-65 mm)	184,72
COLIFLOR	ESPAÑA	Todos los tipos y variedades	-	-	62,10
JUDÍA VERDE	ESPAÑA	Todos los tipos y variedades	-	-	221,92
LECHUGA	ESPAÑA	Todos los tipos y variedades	I	400 g o superior	98,87
PEPINO	ESPAÑA	Variedades lisas	-	350-500 g	66,71
PIMIENTO DULCE	ESPAÑA	Todos los tipos y variedades	I	40 mm o superior	85,88
PUERRO	ESPAÑA	Todos los tipos y variedades	-	-	59,29
TOMATE	ESPAÑA	Cerza	I	-	189,34
	ESPAÑA	Racimo	I	-	99,57
	ESPAÑA	Redondo	I	57-100mm	78,39
ZANAHORIA	ESPAÑA	Todos los tipos y variedades	-	-	30,90

## 4. PRECIOS REPRESENTATIVOS DE PRODUCTOS GANADEROS

### 4.1. PRECIOS REPRESENTATIVOS DE PRODUCTOS GANADEROS: BOVINO

#### 4.1.1. Precios Medios Nacionales de Canales de Bovino Pesado

PRECIO MEDIO NACIONAL ( €/100kg Canal) DE CANALES DE BOVINO PESADO SEGÚN MODELO COMUNITARIO DE CLASIFICACIÓN R 2017/1182, R 2017/1184, RD 815/2018 (Euro/100kg canal)

CATEGORÍA	CLASE DE CONFORMACIÓN Y DE ESTADO DE ENGRASAMIENTO	Semana 44 26/10-01/11 2020	Semana 45 02-08/11 2020	Variación €
<b>Categoría A: Canales de machos jóvenes sin castrar de más de un año y menos de dos</b>	Muy buena y poco cubierta (U-2)	360,28	347,70	-12,58
	Muy buena y cubierta (U-3)	346,74	343,57	-3,17
	<b>Precio medio ponderado Categoría U</b>	<b>350,90</b>	<b>344,84</b>	<b>-6,06</b>
	Buena y poco cubierta (R-2)	338,26	338,30	0,04
	Buena y cubierta (R-3)	338,34	338,11	-0,23
	<b>Precio medio ponderado Categoría R</b>	<b>338,32</b>	<b>338,16</b>	<b>-0,16</b>
	Menos buena y poco cubierta (O-2)	302,54	300,54	-2,00
Menos buena y cubierta (O-3)	315,11	309,87	-5,24	
<b>Precio medio ponderado Categoría O</b>	<b>310,14</b>	<b>306,18</b>	<b>-3,96</b>	
<b>Categoría D: Canales de hembras que hayan parido</b>	Mediocre y poco cubierta (P-2)	186,41	192,33	5,92
	Mediocre y cubierta (P-3)	213,65	207,79	-5,86
	<b>Precio medio ponderado Categoría P</b>	<b>188,64</b>	<b>193,60</b>	<b>4,96</b>
	Buena y cubierta (R-3)	247,41	244,20	-3,21
	Buena y grasa (R-4)	276,10	267,10	-9,00
	<b>Precio medio ponderado Categoría R</b>	<b>258,06</b>	<b>252,70</b>	<b>-5,36</b>
	Menos buena y poco cubierta (O-2)	210,62	204,64	-5,98
Menos buena y cubierta (O-3)	234,35	231,93	-2,42	
Menos buena y grasa (O-4)	288,06	272,20	-15,86	
<b>Precio medio ponderado Categoría O</b>	<b>234,17</b>	<b>228,59</b>	<b>-5,58</b>	
<b>Categoría E: Canales de otras hembras ( de 12 meses o más)</b>	Muy buena y poco cubierta (U-2)	365,86	369,78	3,92
	Muy buena y cubierta (U-3)	375,13	373,61	-1,52
	<b>Precio medio ponderado Categoría U</b>	<b>373,75</b>	<b>373,04</b>	<b>-0,71</b>
	Buena y poco cubierta (R-2)	360,31	347,42	-12,89
	Buena y cubierta (R-3)	363,06	352,88	-10,18
	Buena y grasa (R-4)	366,19	363,16	-3,03
	<b>Precio medio ponderado Categoría R</b>	<b>363,02</b>	<b>353,03</b>	<b>-9,99</b>
Menos buena y poco cubierta (O-2)	275,60	271,18	-4,42	
Menos buena y cubierta (O-3)	292,64	298,31	5,67	
Menos buena y grasa (O-4)	302,00	299,57	-2,43	
<b>Precio medio ponderado Categoría O</b>	<b>290,31</b>	<b>294,32</b>	<b>4,01</b>	
<b>Categoría Z: Canales de animales desde 8 a menos de 12 meses</b>	Muy buena y poco cubierta (U-2)	373,46	380,73	7,27
	Muy buena y cubierta (U-3)	375,16	377,36	2,20
	<b>Precio medio ponderado Categoría U</b>	<b>374,48</b>	<b>378,69</b>	<b>4,21</b>
	Buena y poco cubierta (R-2)	368,13	362,87	-5,26
	Buena y cubierta (R-3)	365,26	366,55	1,29
	<b>Precio medio ponderado Categoría R</b>	<b>365,90</b>	<b>365,73</b>	<b>-0,17</b>
	Menos buena y poco cubierta (O-2)	308,95	295,20	-13,75
Menos buena y cubierta (O-3)	325,18	305,49	-19,69	
<b>Precio medio ponderado Categoría O</b>	<b>317,25</b>	<b>300,46</b>	<b>-16,79</b>	

#### 4.1.2. Precios Medios Nacionales del Bovino Vivo

R 2017/1182, R 2017/1184 (Euro/100 kg vivo)

<b>BOVINO VIVO</b>	<b>Semana 44 26/10-01/11 2020</b>	<b>Semana 45 02-08/11 2020</b>	<b>Variación €</b>
Machos hasta 480 Kg. vivo	205,27	205,54	<b>0,27</b>
Machos de más de 480 kg. vivo	186,01	186,48	<b>0,47</b>
Hembras que hayan parido	86,20	84,33	<b>-1,87</b>
Otras hembras de hasta 380 Kg. vivo	210,67	210,71	<b>0,04</b>
Otras hembras de más de 380 Kg. vivo	201,53	201,58	<b>0,05</b>

#### 4.1.3. Precios Medios Nacionales de Otros Animales de la Especie Bovina

<b>OTROS BOVINOS</b>	<b>Semana 44 26/10-01/11 2020</b>	<b>Semana 45 02-08/11 2020</b>	<b>Variación €</b>
<b>TERNEROS DE 8 DÍAS A 4 SEMANA (Euro/cabeza)</b>			
Macho frisón	78,84	78,84	<b>0,00</b>
Macho cruzado	185,32	184,39	<b>-0,93</b>
Hembra frisón	90,12	80,12	<b>-10,00</b>
Hembra cruzado	117,38	117,73	<b>0,35</b>
<i>Media ponderada nacional (Euro/Cabeza)</i>	<b>122,04</b>	<b>121,16</b>	<b>-0,88</b>
<b>TERNEROS DE 6 HASTA 12 MESES (Euro/100kg vivo)</b>			
Macho frisón (base 200 kg)	145,31	145,31	<b>0,00</b>
Macho cruzado (base 200 kg)	272,72	272,72	<b>0,00</b>
Hembra frisón (base 200 kg)	350,00	350,00	<b>0,00</b>
Hembra cruzado (base 200 kg)	198,52	198,52	<b>0,00</b>
<i>Media ponderada nacional (Euro/100kg vivo)</i>	<b>239,74</b>	<b>239,74</b>	<b>0,00</b>

## 4.2. PRECIOS REPRESENTATIVOS DE PRODUCTOS GANADEROS: OVINO

#### 4.2.1. Precios Medios Nacionales de Canales de Ovino Frescas o Refrigeradas

R 2017/1182, R 2017/1184 (Euro/100 kg canal)

<b>CORDEROS I Y II</b>	<b>Semana 44 26/10-01/11 2020</b>	<b>Semana 45 02-08/11 2020</b>	<b>Variación €</b>
Corderos I (12 a 13 kg/canal)	616,94	616,93	<b>-0,01</b>
Corderos II (13,1 a 16 kg/canal)	591,74	591,74	<b>0,00</b>
<i>Media ponderada</i>	<b>604,34</b>	<b>604,33</b>	<b>-0,01</b>

#### PRECIOS MEDIOS DE CANALES DE OVINO FRESCAS O REFRIGERADAS EN LOS MERCADOS NACIONALES REPRESENTATIVOS PARA LA UE

<b>MERCADO REPRESENTATIVO - Cordero 9-19 kg</b>	<b>Semana 44 26/10-01/11 2020</b>	<b>Semana 45 02-08/11 2020</b>	<b>Variación €</b>
Barcelona	687,55	687,55	<b>0,00</b>
Madrid	662,99	662,99	<b>0,00</b>
Valencia	561,45	561,45	<b>0,00</b>
Albacete	621,24	621,24	<b>0,00</b>
Extremadura	630,89	630,89	<b>0,00</b>
Segovia	620,31	620,31	<b>0,00</b>
Toledo	600,66	600,66	<b>0,00</b>
Zaragoza	675,27	675,27	<b>0,00</b>
<i>Media ponderada</i>	<b>631,79</b>	<b>631,79</b>	<b>0,00</b>

#### 4.3. PRECIOS REPRESENTATIVOS DE PRODUCTOS GANADEROS: PORCINO

##### 4.3.1. Precios Medios de Canales de Porcino de Capa Blanca

CLASIFICACIÓN EUROP R 2017/1182, R 2017/1184 (Euro/100kg canal)

	Clase S ( >60% contenido magro)			Clase E (60%-55% contenido magro)			Clase U (55%-50% contenido magro)		
	Semana 44 26/10-01/11 2020	Semana 45 02-08/11 2020	Variación €	Semana 44 26/10-01/11 2020	Semana 45 02-08/11 2020	Variación €	Semana 44 26/10-01/11 2020	Semana 45 02-08/11 2020	Variación €
<b>PRECIO MEDIO NACIONAL</b>	164,65	162,60	<b>-2,05</b>	156,25	154,52	<b>-1,73</b>	158,03	155,78	<b>-2,25</b>

	Clase R (50%-45% contenido magro)			Clase O (45%-40% contenido magro)			Clase P ( <40% contenido magro)		
	Semana 44 26/10-01/11 2020	Semana 45 02-08/11 2020	Variación €	Semana 44 26/10-01/11 2020	Semana 45 02-08/11 2020	Variación €	Semana 44 26/10-01/11 2020	Semana 45 02-08/11 2020	Variación €
<b>PRECIO MEDIO NACIONAL</b>	154,11	152,29	<b>-1,82</b>	146,26	143,48	<b>-2,78</b>	150,63	148,82	<b>-1,81</b>

##### 4.3.2. Precios Medios en Mercados Representativos Provinciales de Porcino Cebado (\*)

MERCADO REPRESENTATIVO	SELECTO (nivel menor de grasa)			NORMAL (nivel normal de grasa)			GRASO (nivel mayor de grasa)		
	Semana 44 26/10-01/11 2020	Semana 45 02-08/11 2020	Variación €	Semana 44 26/10-01/11 2020	Semana 45 02-08/11 2020	Variación €	Semana 44 26/10-01/11 2020	Semana 45 02-08/11 2020	Variación €
Barcelona	--	--	--	1,32	1,30	<b>-0,02</b>	1,29	1,27	<b>-0,02</b>
Huesca	1,30	1,27	<b>-0,03</b>	1,28	1,25	<b>-0,03</b>	1,26	1,23	<b>-0,03</b>
Lleida	1,28	1,25	<b>-0,03</b>	1,26	1,24	<b>-0,02</b>	1,25	1,23	<b>-0,02</b>
Murcia	1,32	1,30	<b>-0,02</b>	1,32	1,28	<b>-0,04</b>	1,30	1,28	<b>-0,02</b>
Pontevedra	1,32	1,30	<b>-0,02</b>	1,30	1,27	<b>-0,03</b>	1,69	1,65	<b>-0,04</b>
Salamanca	1,30	1,28	<b>-0,02</b>	1,28	1,26	<b>-0,02</b>	1,28	1,26	<b>-0,02</b>
Segovia	1,28	1,25	<b>-0,03</b>	1,28	1,24	<b>-0,04</b>	1,41	1,40	<b>-0,01</b>
Zaragoza	1,32	1,31	<b>-0,01</b>	1,28	1,26	<b>-0,02</b>	1,27	1,25	<b>-0,02</b>

### 4.3.3. Precios Medios de Porcino Precoz, Lechones y Otras Calidades

(Euro/100kg vivo)

CERDAS DE DESVIEJE	Semana 44 26/10-01/11 2020	Semana 45 02-08/11 2020	Variación €
Cerdas de Desvieje	40,29	39,97	-0,32
<b>CERDOS CEBADOS</b>			
Categoría U	121,69	120,00	-1,69
<b>LECHONES</b>			
Lleida.Base 20kg de peso.	110,00	120,00	10,00
Segovia.Base 20kg de peso.	170,00	175,00	5,00
Media nacional. Calidad Normal. Base 20 kg de	142,80	149,56	6,76

### 4.3.4. Precios Medios de Porcino: Tronco Ibérico

TOSTONES	Semana 44 26/10-01/11 2020	Semana 45 02-08/11 2020	Variación €
De 5 a 9 kilos	237,86	237,86	0,00
De 9 a 12 kilos	380,71	372,14	-8,57
<b>LECHONES</b>			
Lechón Ibérico Cruzado Base 23 kg	221,11	211,12	-9,99
<b>MARRANOS</b>			
Marranos Ibéricos de 35 a 60 kg	-	-	-
<b>PRIMALES</b>			
Primals Ibéricos de 60 a 100 kg	171,59	170,14	-1,45
<b>CERDO CEBADO</b>			
Cerdo Cebado (Intensivo)	160,50	158,36	-2,14
Cerdo Cebado de Campo (Extensivo)	163,08	160,82	-2,26
Cerdo Cebado de Bellota 100% Ibérico	-	-	-
<b>DESVIEJE</b>			
Reproductores de desvieje	78,26	78,26	0,00
<b>REPRODUCTORES</b>			
Reproductores >6 meses	194,75	194,75	0,00
<b>CASTRONAS</b>			
Castronas	69,56	69,56	0,00

Denominaciones de acuerdo con la Norma de Calidad (RD 4/2014)

Para información sobre precios de productos agrícolas y ganaderos en otros Estados Miembros de la UE:

<https://ec.europa.eu/agriculture/>



MINISTERIO  
DE AGRICULTURA, PESCA  
Y ALIMENTACION