

PRECIOS COYUNTURALES



SEMANA 50 – 2019
Del 9 al 15 de diciembre



SUBSECRETARÍA

Subdirección General de Análisis, Coordinación y
Estadística

sgestadi@mapama.es

<http://www.mapama.gob.es/es/estadistica/temas/default.aspx>

Publicación elaborada por la

Subsecretaría

Subdirección General de Análisis, Coordinación y Estadística

**MINISTERIO
DE AGRICULTURA, PESCA
Y ALIMENTACIÓN**

© Ministerio de Agricultura, Pesca y Alimentación

Secretaría General Técnica

Centro de Publicaciones

Catálogo de Publicaciones de la Administración General del Estado:

<http://publicacionesoficiales.boe.es/>

N.I.P.O.: 003190900

Se permite la utilización, copia o reproducción de los datos de este Boletín siempre que se cite expresamente su procedencia.

Índice:

	PÁGINA
PRECIOS MEDIOS NACIONALES.....	4
PRECIOS MEDIOS NACIONALES DE PRODUCTOS AGRÍCOLAS.....	4 - 6
PRECIOS MEDIOS NACIONALES DE PRODUCTOS GANADEROS.....	7 - 8
PRECIOS EN MERCADOS REPRESENTATIVOS DE CEREALES, VINOS Y ACEITES.....	9
PRECIOS MEDIOS EN MERCADOS REPRESENTATIVOS DE CEREALES.....	9 - 11
PRECIOS MEDIOS EN MERCADOS REPRESENTATIVOS DE VINOS.....	12
PRECIOS MEDIOS EN MERCADOS REPRESENTATIVOS DE ACEITES.....	13
PRECIOS DE PRODUCCIÓN DE FRUTAS Y HORTALIZAS EN EL MERCADO INTERIOR.....	14
PRECIOS DE PRODUCCIÓN EN EL MERCADO INTERIOR: FRUTAS.....	14
PRECIOS DE PRODUCCIÓN EN EL MERCADO INTERIOR: PRODUCTOS HORTÍCOLAS.....	16 - 17
PRECIOS REPRESENTATIVOS DE PRODUCTOS GANADEROS.....	18
PRECIOS REPRESENTATIVOS DE PRODUCTOS GANADEROS: BOVINO.....	18
PRECIOS REPRESENTATIVOS DE PRODUCTOS GANADEROS: OVINO.....	19
PRECIOS REPRESENTATIVOS DE PRODUCTOS GANADEROS: PORCINO.....	20 - 21



1. PRECIOS MEDIOS NACIONALES

1.1. PRECIOS MEDIOS NACIONALES DE PRODUCTOS AGRÍCOLAS

1.1.1. Precios Medios Nacionales de Cereales, Oleaginosas, Proteaginosas, Vinos y Aceites.					
PRODUCTOS AGRÍCOLAS (especificaciones)		Semana 49 02-08/12	Semana 50 09-15/12	Variación semanal euros	Variación semanal %
CEREALES					
(1)	Trigo blando panificable (€/t)	193,19	194,04	0,85	0,44
(1)	Trigo duro (€/t)	256,96	256,38	-0,58	-0,23
(1)	Cebada pienso (€/t)	176,57	176,44	-0,13	-0,07
(1)	Cebada malta (€/t)	187,03	187,09	0,06	0,03
(1)	Maíz grano (€/t)	176,61	177,04	0,43	0,24
(4)	Arroz cáscara (€/t)	304,61	304,45	-0,16	-0,05
(4)	Arroz blanco (€/t)	521,27	521,27	0,00	0,00
(4)	Arroz blanco vaporizado (€/t)	625,39	625,39	0,00	0,00
ALFALFA, PIPA DE GIRASOL, COLZA Y GUISANTES					
(1)	Alfalfa (€/t)	183,76	184,00	0,24	0,13
(1)	Pipa de girasol 9-2-44 (€/t)	308,75	308,75	0,00	0,00
(1)	Pipa de girasol alto oleico (€/t)	396,32	396,32	0,00	0,00
(4)	Colza grano (€/t)	326,30	328,02	1,72	0,53
(4)	Guisantes secos (€/t)	212,24	212,37	0,13	0,06
VINOS					
(2)	Vino blanco sin DOP/IGP (€/hectolitro)	30,70	32,55	1,85	6,02
(2)	Vino tinto sin DOP/IGP, 12 p. color (€/hectolitro)	49,23	48,25	-0,98	-2,00
(2)	Vino con DOP/IGP blanco RUEDA (€/hectolitro)	(*) 150,99	(**) 150,99	0,00	0,00
(2)	Vino con DOP/IGP tinto RIOJA (€/hectolitro)	(*) 133,26	(**) 133,26	0,00	0,00
ACEITES VEGETALES					
(3)	Aceite de oliva virgen extra < 0,8° (€/100 kg)	219,67	212,35	-7,32	-3,33
(3)	Aceite de oliva virgen, de 0,8° a 2° (€/100 kg)	192,24	188,81	-3,43	-1,78
(3)	Aceite de oliva lampante > 2° (€/100 kg)	183,14	182,02	-1,12	-0,61
(3)	Aceite de oliva refinado (€/100 kg) (***)	196,50	197,50	1,00	0,51
(3)	Aceite de oliva orujo crudo (€/100 kg) (****)	76,00	74,33	-1,67	-2,20
(3)	Aceite de oliva orujo refinado (€/100 kg) (****)	107,00	105,83	-1,17	-1,09
(3)	Aceite de girasol refinado (€/100 kg) (*****)	78,67	78,41	-0,26	-0,33

Posición comercial:

(1) Entrada industria; (2) Salida bodega; (3) Salida almazara; (4) Granel sobre almacén

(*) (**) En los vinos con DOP/IGP los precios son mensuales. (*) Precios Septiembre 2019. (**) Precio Octubre 2019.

(***) Aceite de oliva refinado. Valores media aritmética de Córdoba, Jaén, Sevilla y Tarragona

(****) Aceites de orujo crudo y orujo refinado. Valores media aritmética de Córdoba, Jaén y Tarragona.

(*****) Aceite de girasol refinado. Valores media aritmética de Córdoba, Sevilla y Tarragona.

COMENTARIOS DE MERCADO

• **CEREALES** (▲=▼): Comportamiento dispar en la evolución de los precios de los distintos tipos de cereales. El **trigo blando panificable** anotó una subida semanal del 0,44%, mientras que el **trigo duro** recogió un descenso del (-0,23%). La cotización de la **cebada pienso** apenas varió respecto a la semana precedente (-0,07%), al igual que la **cebada malta**, con una variación del 0,03%. El precio del **maíz grano** subió un 0,24%. Repetición de cotizaciones en el arroz (-0,05% en el **arroz cáscara** y 0,00% tanto en el **arroz blanco** como en el **arroz blanco vaporizado**).

• **ALFALFA, PIPA DE GIRASOL, COLZA Y GUISANTES** (▲=): Leve subida semanal del 0,13% en la cotización de la **alfalfa**. Sin variaciones en las cotizaciones de la **pipa de girasol** (0,00% tanto en la pipa 9-2-44 como en la pipa de alto oleico). El precio de la **colza en grano** subió esta semana un 0,53% y el precio del **guisante seco** subió un leve 0,06%.

• **VINOS** (▲▼): El **vino blanco sin DOP/IGP** anotó una subida de cotizaciones semanales del 6,02%, mientras que el precio del **vino tinto sin DOP/IGP** registró una variación negativa del (-2,00%).

• **ACEITES VEGETALES** (▼): Descensos generalizados en los precios semanales del aceite de oliva, destacando el (-3,33%) en el **aceite de oliva virgen extra <0,8°**, (1,78%) en el de **oliva virgen de 0,8° a 2°**, (-0,61%) en el **aceite de oliva lampante >2°**, (-2,20%) en el **aceite de oliva orujo crudo** y (-1,09%) en **aceite de oliva orujo refinado**. El único producto que registra una leve subida es el **aceite de oliva refinado** (0,51%). El **aceite de girasol refinado**, al igual que ocurre con los de oliva, anota esta semana una bajada de cotizaciones del (-0,33%).

1.1.2. Precios Medios Nacionales en Origen de Frutas y Hortalizas					
PRODUCTOS AGRÍCOLAS (especificaciones)		Semana 49 02 - 08/12	Semana 50 09 - 15/12	Variación semanal euros	Variación semanal %
FRUTAS					
(4)	Clementina (€/100 kg)	31,85	32,44	0,60	1,87
(4)	Limón (€/100 kg)	40,66	40,52	-0,13	-0,33
(4)	Naranja (€/100 kg)	23,78	23,06	-0,72	-3,02
(4)	Aguacate (€/100 kg)	137,67	180,00	42,33	30,75
(4)	Manzana Golden (€/100 kg)	40,31	41,33	1,02	2,52
(4)	Pera Blanquilla (€/100kg)	57,99	57,99	0,00	0,00
(4)	Plátano (€/100 kg)	81,02	80,99	-0,03	-0,04
HORTALIZAS					
(4)	Acelga (€/100kg)	45,63	46,68	1,05	2,30
(4)	Ajo (€/100kg)	115,00	115,00	0,00	0,00
(4)	Alcachofa (€/100kg)	152,86	140,46	-12,39	-8,11
(4)	Berenjena (€/100 kg)	48,75	29,76	-18,99	-38,95
(4)	Calabacín (€/100 kg)	61,33	53,28	-8,05	-13,12
(4)	Cebolla (€/100 kg)	9,28	9,25	-0,02	-0,27
(4)	Champiñón (€/100kg)	164,90	165,25	0,35	0,21
(4)	Coliflor (€/100kg)	67,18	62,53	-4,66	-6,93
(4)	Col-repollo (€/100kg)	28,97	29,33	0,36	1,25
(4)	Escarola (€/100 ud)	52,64	52,68	0,04	0,07
(4)	Haba verde (€/100 kg)	125,86	149,46	23,60	18,75
(4)	Judía verde tipo plana (€/100 kg)	212,78	177,61	-35,17	-16,53
(4)	Lechuga Romana (€/100 ud)	25,15	30,11	4,96	19,72
(4)	Pepino (€/100 kg)	55,49	40,48	-15,02	-27,06
(4)	Pimiento verde tipo italiano (€/100 kg)	64,78	60,57	-4,20	-6,49
(4)	Puerro (€/100 kg)	54,08	55,39	1,31	2,42
(4)	Tomate liso (€/100 kg)	68,02	71,77	3,75	5,52
(4)	Zanahoria (€/100 kg)	19,00	19,00	0,00	0,00
(4)	Patata (€/100 kg)	17,70	17,42	-0,28	-1,56

Posición comercial:

(4) Granel: sobre árbol, finca, almacén, agricultor, alhóndiga, lonja

COMENTARIOS DE MERCADO

• **CÍTRICOS (▼▲):** Se invierten las tendencias de la semana pasada en *clementina* (1,87%) y *limón* Fino (-0,33%), aunque, como puede apreciarse, con variaciones relativas de escasa magnitud. Por su parte, vuelve a bajar, algo más acentuadamente que la semana anterior, la cotización media en origen de la *naranja* tipo Navel (-3,02%).

• **FRUTA DE PEPITA (▲):** Se recuperan ligeramente los precios en origen de la *manzana Golden* (2,52%) y no varían esta semana los de la *pera Blanquilla*.

• Tras cuatro semanas en descenso, sube muy significativamente la cotización media del *aguacate* (30,75%), impulsado desde los mercados malagueños, donde suben con fuerza todas las variedades en comercialización. Apenas varía la del *plátano canario* (-0,04%) al no registrarse movimientos en los precios por categoría y el precio medio ajustarse mínimamente por la diferencia de cantidades por categoría. Tras las notables caídas de noviembre, parece haber finalizado la campaña de *uva de mesa* ante la falta de cotizaciones en origen en Alicante y Murcia, provincias de referencia para este cultivo en nuestro país.

• **HORTALIZAS (▼▲):** Vuelven a bajar con intensidad esta semana, entre los hortícolas en seguimiento, los precios medios en origen de *berenjena* (-38,95%) y *pepino* (-27,06%) —con todos sus tipos y variedades en descenso—. Destaca también los descensos en *judía verde plana* (-16,53%) y *calabacín* (-13,12%), que invierte su tendencia ascendente de las últimas semanas. Entre los productos al alza, las subidas relativas más sobresalientes se observan en *lechuga romana* (19,72%) —impulsada desde los mercados de Murcia como consecuencia de su esperada aparición y fuerte demanda por el consumidor, que había visto el efecto de las fuertes lluvias sobre el retraso en la recolección, según informan desde la comunidad autónoma— y *haba verde* (18,75%) —en gran medida gracias al incremento en los mercados en origen de Málaga—. Sigue descendiendo ligeramente la *patata* (-1,56%).

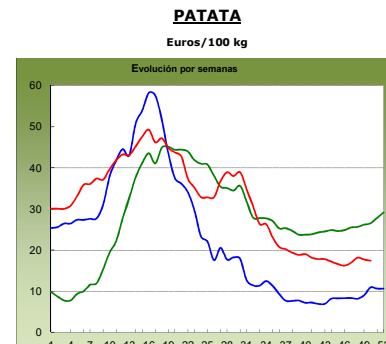
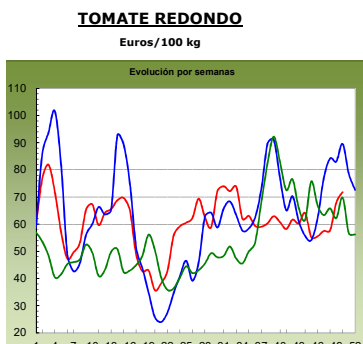
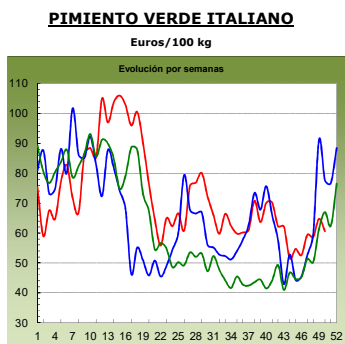
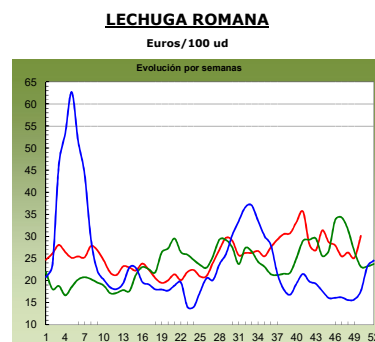
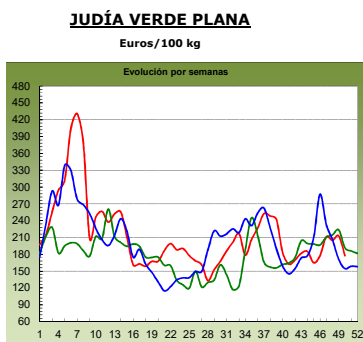
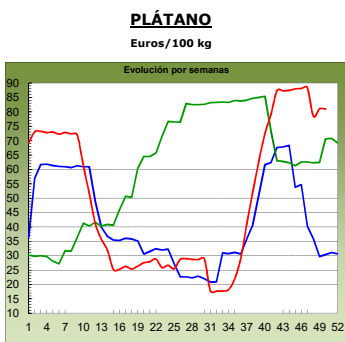
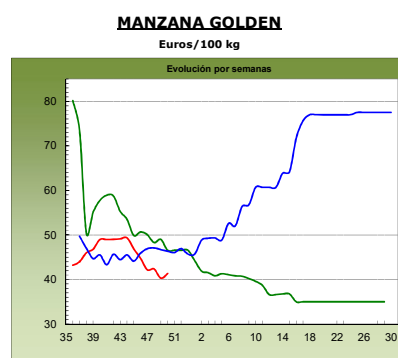
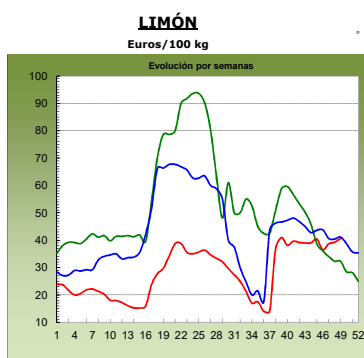
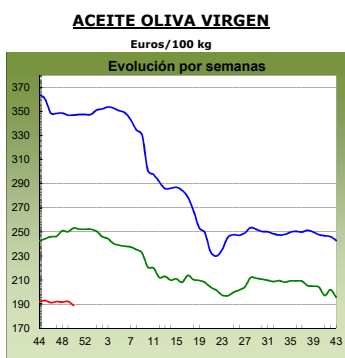
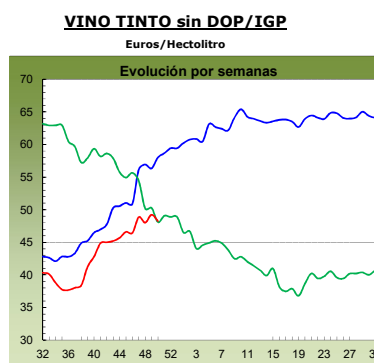
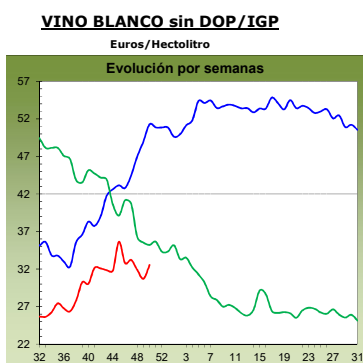
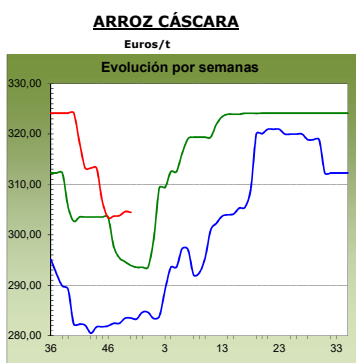
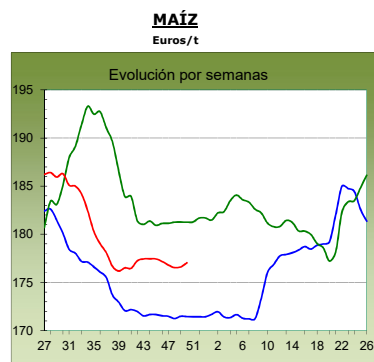
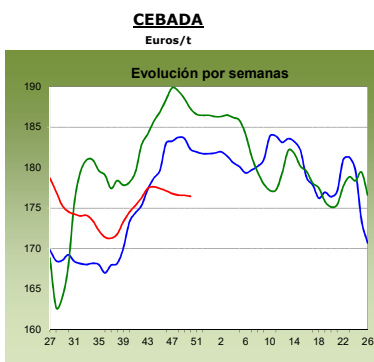
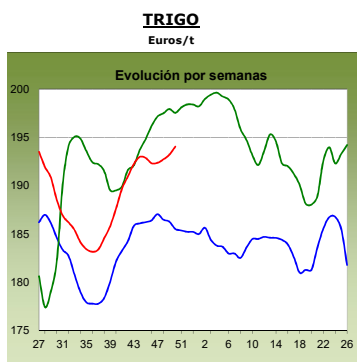

2017
antepenúltima campaña

2018
penúltima campaña

2019
última campaña

1.2. PRECIOS MEDIOS NACIONALES DE PRODUCTOS GANADEROS

1.2.1. Precios Medios Nacionales de Productos Ganaderos					
PRODUCTOS GANADEROS (especificaciones)		Semana 49 2-8/12	Semana 50 9-15/12	Variación semanal euros	Variación semanal %
VACUNO					
(5)	Ternera, 180-300 kilos (€/100 kg canal)	378,55	379,90	1,35	0,36
(5)	Machos de 12 a 24 meses (Clase R) (€/100 kg canal)	364,58	352,98	-11,60	-3,18
(5)	Animales de 8 a 12 meses (Clase R) (€/100 kg canal)	383,15	383,78	0,63	0,16
(5)	Bovino vivo, conjunto categorías (€/100 kg vivo)	193,94	194,20	0,26	0,13
CORDERO					
(5)	Corderos 9-19 kilos (€/100 kg canal)	671,16	671,25	0,09	0,01
(5)	Corderos 12-16 kilos (€/100 kg canal)	636,39	636,39	0,00	0,00
(5)	Corderos Ligeros (12-13 kilos) (€/100 kg canal)	658,70	658,70	0,00	0,00
(5)	Corderos Pesados (13-16 kilos) (€/100 kg canal)	614,08	614,08	0,00	0,00
PORCINO					
(5)	Porcino >60% magro (Clase S) (€/100 kg canal)	186,75	188,74	1,99	1,07
(5)	Porcino 60-55% magro (Clase E) (€/100 kg canal)	184,47	186,96	2,49	1,35
(5)	Porcino 55-50% magro (Clase U) (€/100 kg canal)	181,24	183,58	2,34	1,29
(5)	Porcino 50-45% magro (Clase R) (€/100 kg canal)	175,08	175,09	0,01	0,01
(5)	Lechon 20 kg (€/unidad)	61,93	64,73	2,80	4,52
POLLO					
(6)	Pollo, media de canales del 83% y 65% rdto. (€/100 kg canal)	143,09	150,00	6,91	4,83
(6)	Pollo P10 (83% rdto.) (€/100 kg canal)	139,11	147,52	8,41	6,05
(6)	Pollo P90 (65% rdto.) (€/100 kg canal)	143,65	150,35	6,70	4,66
HUEVOS					
(7)	Huevos, media Clase L y M (€/100 kg)	107,84	105,80	-2,04	-1,89
(7)	Huevos - Clase L (€/docena)	0,86	0,84	-0,02	-2,33
(7)	Huevos - Clase M (€/docena)	0,78	0,76	-0,02	-2,56
CONEJO					
(8)	Conejo 1,8-2,2 kilo, vivo (€/100 kg)	226,16	208,91	-17,25	-7,63
LECHE Y PRODUCTOS LÁCTEOS					
(10)	Suero de leche en polvo (€/100 kg)	73,61	90,01	16,40	22,28
(9)	Leche de vaca (€/100 litros). Fuente: FEAGA	Precio octubre 2019: 33,10 €/100 litros			
MIEL					
(11)	Miel multifloral a granel (€/100 kg)	Precio octubre 2019: 283,85 €/100 kg			

Posición comercial:

- (5) Entrada matadero; (6) Salida muelle matadero; (7) Salida muelle centro de embalaje; (8) Salida granja;
 (9) Precio pagado al ganadero; (10) Precio franco fábrica sin impuestos ni costes; (11) Venta a la industria o mayorista

COMENTARIOS DE MERCADO

• **VACUNO** (=▼): Las *canales de vacuno* registran precios estables (0,36% de variación semanal en las de las terneras y 0,16% en las de los animales 8-12 meses). Las canales de los machos 12-24 meses ven reducida su demanda, por lo que su precio baja un (-3,18%). La demanda de carne para las fiestas navideñas aumenta, por lo que la comercialización se intensifica estas semanas. Otra cosa será lo que ocurra una vez pasadas las fiestas. Se mantienen las subidas en las cotizaciones de los *animales vivos* (0,13% semanal). La oferta se mantiene constante mientras la demanda exterior aumenta poco a poco. Se parte de precios muy bajos, por lo que el recorrido de los precios al alza aún puede ampliarse en las dos últimas semanas del año, aunque las expectativas del sector no son muy halagüeñas respecto a la subida de los mismos en los primeros meses del nuevo año.

• **OVINO** (=): Equilibrio entre oferta y demanda en las *canales de los corderos*, por lo que sus precios se mantienen constantes respecto a la semana anterior (0,00% de media). A los precios alcanzados en este momento del año el consumo nacional se anima, más si cabe por la cercanía de las fiestas navideñas y los mostradores se abastecen de este tipo de carne que marca picos de mayor consumo en esta época del año. La oferta está ajustada a las necesidades del sector, con las canales de mayor peso saliendo al extranjero con fluidez.

• **PORCINO** (▲): Subida media del 0,93% en las cotizaciones de las *canales de porcino de capa blanca*. Sigue aumentando la demanda de porcino cebado con destino matadero para cubrir las necesidades de carne de porcino que mantiene el mercado chino. Con esta alta demanda, las cotizaciones del porcino de cebo siguen aumentando, saliendo de las explotaciones incluso con pesos inferiores a los que podría tener el animal. Ante tal salida de animales, los cebadores se ven con plazas vacías que no dudan en cubrir lo más rápido posible ante las magníficas posibilidades que ofrece el mercado. Estas vacantes se cubren con *lechones base 20 kg* que se pagan a los precios que pide el productor, pues la oferta es muy inferior a la demanda, de ahí las altas cotizaciones que está alcanzando este producto en el año (el incremento de precios fue del 4,52% semanal). La tendencia de las cotizaciones es el alza, siendo imposible atisbar el máximo al que pueden llegar.

• **POLLOS** (▲): El descenso en la oferta de *canales de pollo* ha permitido que los precios de las mismas aumentasen esta semana un 4,83% de media.

• **HUEVOS** (▼): Las cotizaciones de los huevos registran esta semana un descenso del (-2,33%) en la docena de la Clase L y un (-2,56%) en la docena de la Clase M. La oferta supera a la demanda existente en el mercado actual.

• **CONEJO** (▼): La falta de demanda vuelve a impulsar las cotizaciones del *conejo vivo de granja* a la baja (-7,63%).

• **PRODUCTOS LÁCTEOS**: Subida del 22,28% en el precio del *suero de leche en polvo* (▲).

• **MIEL** (▼): (-1,26%) es la variación de precios registrada en la *miel multifloral a granel* en el mes de octubre respecto a septiembre.

1.2.2. Precios Medios Nacionales de Productos Ganaderos: Gráficos

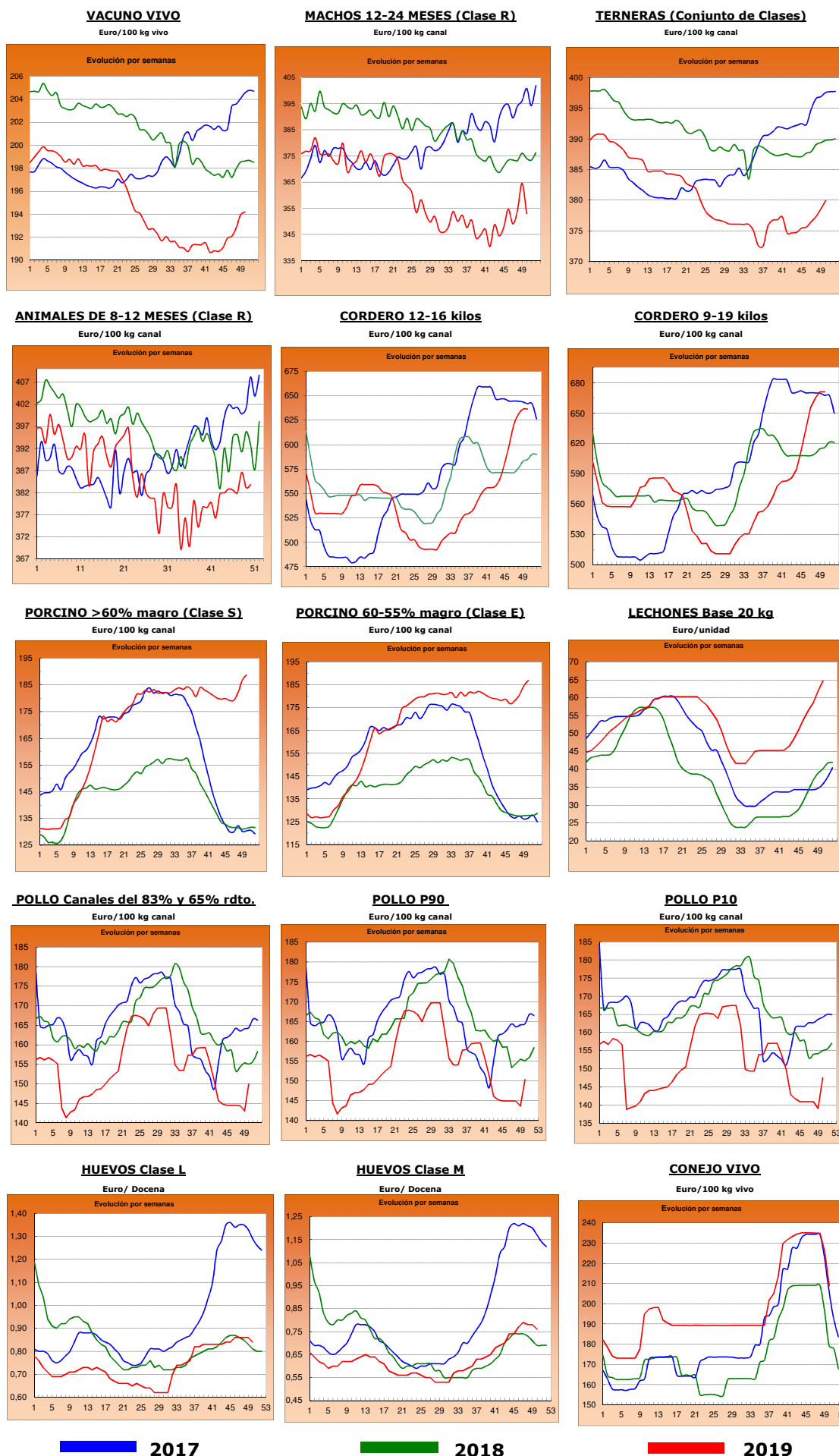

2.- PRECIOS EN MERCADOS REPRESENTATIVOS DE CEREALES, VINOS Y ACEITES

2.1. PRECIOS EN MERCADOS REPRESENTATIVOS DE CEREALES

2.1.1. Precios Medios en Mercados Representativos: Trigo

Precios en Euro/Tonelada

REGLAMENTO (UE) 2017/1185 DE LA COMISION. Artículo 11, Anexo I. 1.

Precios de comercio al por mayor. Mercancía nacional y/o importada, sobre vehículo

PRODUCTO	MERCADO REPRESENTATIVO	Semana 49 2-8/12 2019	Semana 50 9-15/12 2019	Variación €
Trigo Blando Panificable	Albacete	193,00	195,00	2,00
	Ávila	193,00	195,00	2,00
	Barcelona	214,00	215,00	1,00
	Burgos	186,60	186,60	0,00
	Cádiz	207,00	207,00	0,00
	Guadalajara	195,00	195,00	0,00
	Huesca	194,00	197,00	3,00
	León	189,80	189,80	0,00
	Lérida	198,00	200,00	2,00
	Madrid	197,00	197,00	0,00
	Murcia	198,00	200,00	2,00
	Navarra	190,00	194,00	4,00
	Palencia	190,00	190,00	0,00
	Pontevedra	202,00	202,00	0,00
	Salamanca	194,00	194,80	0,80
	Segovia	188,00	188,00	0,00
	Sevilla	207,00	207,00	0,00
	Soria	190,70	191,50	0,80
	Tarragona	200,00	200,00	0,00
	Valladolid	190,10	190,90	0,80
Zamora	190,00	190,00	0,00	
Zaragoza	198,00	198,00	0,00	
Trigo Duro	Cádiz	250,00	250,00	0,00
	Cordoba	251,00	248,00	-3,00
	Sevilla	250,00	250,00	0,00
	Zaragoza	273,00	273,00	0,00

2.1.2. Precios Medios en Mercados Representativos: Cebada

Precios en Euro/Tonelada

REGLAMENTO (UE) 2017/1185 DE LA COMISION. Artículo 11, Anexo I. 1.

Precios de comercio al por mayor. Mercancía nacional y/o importada, sobre vehículo

PRODUCTO	MERCADO REPRESENTATIVO	Semana 49 2-8/12 2019	Semana 50 9-15/12 2019	Variación €
Cebada Pienso	Albacete	172,80	172,80	0,00
	Ávila	178,00	178,00	0,00
	Burgos	173,00	174,00	1,00
	Cádiz	180,00	180,00	0,00
	Ciudad Real	178,80	178,80	0,00
	Cordoba	177,00	177,00	0,00
	La Coruña	178,00	178,00	0,00
	Cuenca	174,00	174,00	0,00
	Granada	181,00	183,00	2,00
	Guadalajara	177,60	177,60	0,00
	Huesca	174,00	175,00	1,00
	León	179,00	179,00	0,00
	Lérida	179,00	170,00	-9,00
	Murcia	178,00	178,00	0,00
	Palencia	174,00	174,00	0,00
	Salamanca	182,00	183,00	1,00
	Segovia	177,00	177,00	0,00
	Soria	175,00	175,00	0,00
	Teruel	179,00	179,00	0,00
	Toledo	184,60	184,60	0,00
Valladolid	178,00	179,00	1,00	
Zamora	179,00	179,00	0,00	
Zaragoza	179,00	179,00	0,00	
Cebada Malta	Albacete	194,00	194,00	0,00
	Burgos	178,80	179,60	0,80
	Ciudad Real	190,00	188,40	-1,60
	Cuenca	194,00	194,00	0,00
	Guadalajara	184,80	184,80	0,00
	Huesca	185,00	185,00	0,00
	Madrid	205,00	205,00	0,00
	Navarra	188,00	188,00	0,00
	Palencia	180,20	180,20	0,00
	Salamanca	189,00	189,00	0,00
	Segovia	186,00	186,00	0,00
	Soria	184,00	184,00	0,00
	Teruel	192,00	192,00	0,00
	Toledo	196,00	196,00	0,00
	Valladolid	180,40	181,20	0,80
Zamora	187,00	187,00	0,00	
Zaragoza	185,00	185,00	0,00	

2.1.3. Precios Medios en Mercados Representativos: Maíz y Arroz

Precios en Euro/Tonelada

REGLAMENTO (UE) 2017/1185 DE LA COMISION. Artículo 11, Anexo I. 1. Cereales y 2 Arroz

Maíz grano, precios de comercio al por mayor. Mercancía nacional y/o importada, sobre vehículo

Arroz cáscara y arroz blanco, precios salida almacén agricultor

PRODUCTO	MERCADO REPRESENTATIVO	Semana 49 2-8/12 2019	Semana 50 9-15/12 2019	Variación €
Maíz Grano	Albacete	175,80	175,80	0,00
	Badajoz	180,00	180,00	0,00
	Cáceres	180,00	180,00	0,00
	Ciudad Real	186,20	186,20	0,00
	Córdoba	172,00	172,00	0,00
	La Coruña	174,00	174,00	0,00
	Gerona	180,00	181,00	1,00
	Huesca	175,00	175,00	0,00
	León	173,60	175,20	1,60
	Lérida	173,00	173,00	0,00
	Madrid	183,00	183,00	0,00
	Navarra	182,00	182,00	0,00
	Pontevedra	174,00	174,00	0,00
	Salamanca	181,00	182,00	1,00
	Sevilla	170,00	170,00	0,00
	Toledo	185,00	185,00	0,00
	Valladolid	178,00	178,00	0,00
	Zamora	172,00	174,00	2,00
	Zaragoza	180,00	180,00	0,00
Arroz cáscara (Indica)	Badajoz	297,00	297,00	0,00
	Sevilla	305,75	305,45	-0,30
	Valencia	260,00	260,00	0,00
Arroz cáscara (Japónica)	Badajoz	307,00	307,00	0,00
	Sevilla	327,43	327,00	-0,43
	Tarragona	300,00	300,00	0,00
	Valencia	290,00	290,00	0,00
Arroz blanco (Indica)	Badajoz	471,15	471,15	0,00
	Sevilla	490,00	490,00	0,00
	Valencia	557,50	557,50	0,00
Arroz blanco (Japónica)	Badajoz	601,00	601,00	0,00
	Sevilla	500,00	500,00	0,00
	Tarragona	570,00	570,00	0,00
	Valencia	572,50	572,50	0,00
Arroz blanco vaporizado	Badajoz	656,50	656,50	0,00
	Sevilla	612,00	612,00	0,00
	Valencia	595,00	595,00	0,00
Arroz partido	Sevilla	307,00	307,00	0,00
	Valencia	320,00	320,00	0,00

2.2. PRECIOS EN MERCADOS REPRESENTATIVOS DE VINOS

R. EJECUCIÓN (UE) 2017/1185 DE LA COMISION. Artículo 11, Anexo II. 3.

En €/hectólitro, salida bodega, a granel, pago al contado sin I. V. A.

PRODUCTO	MERCADO REPRESENTATIVO	Semana 49 2-8/12 2019	Semana 50 9-15/12 2019	Variación €
Vino Blanco sin DOP/IPG	Albacete	36,16	39,62	3,45
	Badajoz	33,96	36,59	2,63
	Ciudad Real	28,55	30,32	1,77
	Cuenca	35,76	33,60	-2,16
	Toledo	28,71	30,01	1,30
Vino Tinto sin DOP / IPG	Precio de vino tinto referido al producto de 12 puntos de color			
	Albacete	49,97	46,94	-3,03
	Ciudad Real	44,19	45,00	0,81
	Cuenca	43,13	38,91	-4,22
	Badajoz	65,74	65,72	-0,02
	Murcia	44,40	44,40	0,00
	Toledo	43,66	43,80	0,14
	Valencia	44,91	44,91	0,00
PRODUCTO ZONA DOP / IPG	Euros / Hectólitro			Variación €
		Septiembre	Octubre	
VINO BLANCO con DOP/IGP	RUEDA	150,99	150,99	0,00
VINO TINTO con DOP/IGP	RIOJA	133,26	133,26	0,00

2.3. PRECIOS EN MERCADOS REPRESENTATIVOS DE ACEITES

Aceites. Precios sobre almazara, en €/100 kg, sin I.V.A. Rgto. 2017/1185. Art.11. Anexo I.3.
Semilla de girasol. Precios en centros de demanda, en €/100 kg, sin I.V.A. Rgto 2017/1185. Art. 8

PRODUCTO Y ESPECIFICACIONES	MERCADO REPRESENTATIVO	Semana 49 2-8/12 2019	Semana 50 9-15/12 2019	Variación €
ACEITE DE OLIVA VIRGEN EXTRA Menos de 0,8°	Badajoz	226,93	224,43	-2,50
	Ciudad Real	222,00	217,00	-5,00
	Córdoba	229,50	212,50	-17,00
	Granada	198,00	208,00	10,00
	Jaén	211,24	203,51	-7,74
	Málaga	220,00	210,00	-10,00
	Sevilla	241,00	230,00	-11,00
	Tarragona	230,00	225,00	-5,00
	Toledo	225,00	219,00	-6,00
ACEITE DE OLIVA VIRGEN De 0,8° a 2°	Badajoz	200,00	200,00	0,00
	Córdoba	192,50	187,00	-5,50
	Granada	191,00	181,00	-10,00
	Jaén	191,09	188,77	-2,32
	Sevilla	196,00	195,00	0,00
	Cádiz	195,00	196,00	0,00
	Tarragona	192,50	190,00	-2,50
	Toledo	192,00	185,00	-7,00
ACEITE DE OLIVA LAMPANTE Más de 2°	Córdoba	180,00	181,50	1,50
	Granada	185,00	175,00	-10,00
	Jaén	184,41	183,63	-0,78
	Málaga	175,00	175,00	0,00
	Sevilla	186,00	176,00	-10,00
	Tarragona	175,00	172,50	-2,50
	Badajoz	187,50	187,50	0,00
ACEITE DE OLIVA REFINADO	Córdoba	200,00	200,00	0,00
	Jaén	201,50	201,50	0,00
	Sevilla	194,50	198,50	4,00
	Tarragona	190,00	190,00	0,00
ACEITE DE ORUJO CRUDO	Córdoba	75,00	71,00	-4,00
	Jaén	83,00	82,00	-1,00
	Tarragona	70,00	70,00	0,00
ACEITE DE ORUJO REFINADO	Córdoba	105,00	103,00	-2,00
	Jaén	111,00	109,50	-1,50
	Tarragona	105,00	105,00	0,00
ACEITE DE GIRASOL REFINADO	Córdoba	77,00	76,00	-1,00
	Sevilla	78,00	76,50	-1,50
	Tarragona	81,00	81,00	0,00
PIPA DE GIRASOL (9 - 2 - 44)	Sur	317,09	317,09	0,00
	Centro	294,04	294,04	0,00
	Norte	308,55	308,55	0,00

3. PRECIOS DE PRODUCCIÓN DE FRUTAS Y HORTALIZAS EN EL MERCADO INTERIOR

3.1. PRECIOS DE PRODUCCIÓN EN EL MERCADO INTERIOR FRUTAS

3.1.1. Precios de Producción de Frutas en el Mercado Interior:

Precios diarios y Precios Medios Ponderados Semanales en mercados representativos provinciales.

Precios a la salida del centro de acondicionamiento de productos seleccionados, embalados y, en su caso, en palés (€/100 kg peso neto)

CÍTRICOS

PRODUCTO	MERCADO	VARIEDAD O TIPO	CAT.	CALIBRE	DIA/MES							
					9/12	10/12	11/12	12/12	13/12	14/12	15/12	PMPS
CLEMANTINA	Valencia	Clemenpons	I	1X-3	--	--	--	80,40	--	--	--	80,40
	Castellón	Clemenules	I	1X-3	83,44	83,75	88,08	83,95	82,70	81,52	85,80	83,97
	Valencia	Clemenules	I	1X-3	86,21	89,33	88,55	86,48	82,68	97,84	83,88	86,39
	Tarragona	Todas las variedades	I	1x-3	81,46	81,46	81,46	81,46	81,46	--	--	--
LIMÓN	Alicante	Fino	I	3/4	102,15	102,09	101,33	102,24	102,89	--	--	102,13
	Málaga	Fino	I	3/4	120,00	119,00	119,00	120,00	119,00	--	--	119,40
	Murcia	Fino	I	3/4	118,00	118,00	119,00	119,00	118,00	--	--	118,41
MANDARINA	Castellón	Clemenvilla	I	1-2	83,74	78,25	71,68	89,34	73,72	89,25	74,94	80,93
	Valencia	Clemenvilla	I	1-2	83,26	82,81	82,23	77,03	85,61	92,48	84,78	83,28
NARANJA	Alicante	Navelina	I	3-6	44,65	44,35	44,65	44,65	44,65	--	--	44,57
	Castellón	Navelina	I	3-6	56,54	53,79	58,10	55,05	59,10	52,22	--	55,95
	Valencia	Navelina	I	3-6	52,16	52,06	52,13	56,23	52,49	46,51	58,53	53,87
	Valencia	Salustiana	I	3-6	59,07	59,08	59,70	56,45	59,17	73,71	--	58,56
SATSUMA	Valencia	Owari	I	1X-3	73,77	63,69	72,49	72,20	74,06	72,92	--	71,59

FRUTAS DE PEPITA

PRODUCTO	MERCADO	VARIEDAD O TIPO	CAT.	CALIBRE mm	DIA/MES							
					9/12	10/12	11/12	12/12	13/12	14/12	15/12	PMPS
MANZANA	Gerona	Fuji	I	70-80	110,37	110,37	110,37	110,37	110,37	--	--	110,37
	Zaragoza	Fuji	I	70-80	--	--	--	--	72,70	--	--	72,70
	Gerona	Golden Delicious	I	70-80	94,80	94,80	94,80	94,80	94,80	--	--	94,80
	Lérida	Golden Delicious	I	70-80	53,21	50,50	51,66	51,34	52,05	--	--	51,69
	Zaragoza	Golden Delicious	I	70-80	--	70,57	66,33	54,54	64,56	--	--	66,04
	Gerona	Granny Smith	I	70-80	89,40	89,40	89,40	89,40	89,40	--	--	89,40
	Lérida	Granny Smith	I	70-80	42,50	42,50	42,50	42,50	42,50	--	--	42,50
	Zaragoza	Granny Smith	I	70-80	--	79,79	75,00	76,69	82,40	--	--	77,95
	Zaragoza	Red Chief	I	70-80	--	105,24	93,59	--	63,00	--	--	95,03
	Gerona	Red Delicious	I	70-80	83,18	83,18	83,18	83,18	83,18	--	--	83,18
	Zaragoza	Reineta	I	70-80	--	81,66	77,08	79,04	77,60	--	--	78,10
	Gerona	Royal Gala	I	70-80	95,67	95,67	95,67	95,67	95,67	--	--	95,67
	PERA	Lérida	Royal Gala	I	70-80	57,94	56,50	57,52	58,04	58,14	--	--
Zaragoza		Royal Gala	I	70-80	--	79,79	88,04	76,32	121,25	--	--	86,45
Lérida		Blanquilla	I	55-60	76,53	73,00	73,00	73,00	73,00	--	--	74,69
Zaragoza		Blanquilla	I	55-60	--	70,19	87,64	86,36	83,73	--	--	84,90
La Rioja		Conferencia	I	60-65+	--	82,00	82,00	82,00	82,00	--	--	82,00
Lérida		Conferencia	I	60-65+	74,15	77,16	74,43	74,16	74,55	--	--	74,81
Zaragoza		Conferencia	I	60-65+	--	76,14	77,35	--	83,87	--	--	78,68
Zaragoza		Packhams Triumph	I	60-65	--	--	72,70	--	66,09	--	--	69,38
Zaragoza	Williams	I	65-75+	--	72,70	--	65,00	--	--	--	67,81	

FRUTAS DE HUESO

PRODUCTO	MERCADO	VARIEDAD O TIPO	CAT.	CALIBRE	DIA/MES							
					9/12	10/12	11/12	12/12	13/12	14/12	15/12	PMPS
AGUACATE	Granada	Hass	-	-	265,00	265,00	265,00	265,00	265,00	265,00	--	265,00

3.1.2. Precios de Producción de Frutas en el Mercado Interior: Precios Medios Ponderados Semanales Nacionales

Referencia: Reglamento Delegado (UE) 2017/891 de la Comisión, de 13 de marzo (DOUE de 25 de mayo). Art. 55 y Anexo VI
Precios a la salida del centro de acondicionamiento de productos seleccionados, embalados y, en su caso, en palés (€/100kg peso neto)

CÍTRICOS

PRODUCTO	MERCADO	VARIEDAD O TIPO	CAT.	CALIBRE	PRECIO MEDIO PONDERADO SEMANAL NACIONAL Semana 50 - 2019: 09 - 15/12
CLEMENTINA	ESPAÑA	Todas las variedades	I	1X-3	83,60
LIMÓN	ESPAÑA	Todas las variedades	I	3/4	116,39
MANDARINA	ESPAÑA	Todas las variedades	I	1-2	82,99
NARANJA	ESPAÑA	Navelina	I	3-6	52,69
	ESPAÑA	Salustiana	I	3-6	58,56
SATSUMA	ESPAÑA	Todas las variedades	I	1X-3	71,59

FRUTAS DE PEPITA

PRODUCTO	MERCADO	VARIEDAD O TIPO	CAT.	CALIBRE mm	PRECIO MEDIO PONDERADO SEMANAL NACIONAL Semana 50 - 2019: 09 - 15/12
MANZANA	ESPAÑA	Fuji	I	70-80	94,44
	ESPAÑA	Golden delicious	I	70/80	64,96
	ESPAÑA	Granny Smith	I	70/80	60,53
	ESPAÑA	Red Delicious y demás Var. Rojas	I	70/80	88,19
PERA	ESPAÑA	Blanquilla	I	55-60	75,84
	ESPAÑA	Conferencia	I	60/65+	75,89
	ESPAÑA	Williams	I	65-75+	67,81

FRUTAS DE HUESO

PRODUCTO	MERCADO	VARIEDAD O TIPO	CAT.	CALIBRE	PRECIO MEDIO PONDERADO SEMANAL NACIONAL Semana 50 - 2019: 09 - 15/12
AGUACATE	ESPAÑA	Hass	-	-	265,00

3.2. PRECIOS DE PRODUCCIÓN EN EL MERCADO INTERIOR: PRODUCTOS HORTÍCOLAS

**3.2.1. Precios de Producción de Hortícolas en el Mercado Interior:
Precios diarios y Precios Medios Ponderados Semanales en mercados representativos provinciales.**

Precios a la salida del centro de acondicionamiento de productos seleccionados, embalados y, en su caso, en palés (€/100 kg peso neto)

HORTALIZAS

PRODUCTO	MERCADO	VARIEDAD O TIPO	CAT.	CALIBRE	DIA/MES							
					9/12	10/12	11/12	12/12	13/12	14/12	15/12	PMPS
AJO	Cuenca	Blanco	-	50-60 mm	185,00	185,00	185,00	185,00	185,00	--	--	185,00
	Toledo	Blanco	-	50-60 mm	180,00	180,00	180,00	180,00	180,00	--	--	180,00
	Albacete	Morado	-	50-80 mm	260,00	260,00	260,00	260,00	260,00	--	--	260,00
	Córdoba	Morado	-	50-80 mm	160,00	160,00	160,00	160,00	160,00	--	--	160,00
	Cuenca	Morado	-	50-80 mm	222,00	222,00	222,00	222,00	222,00	--	--	222,00
	Albacete	Primavera	-	50-60 mm	195,00	195,00	195,00	195,00	195,00	--	--	195,00
	Córdoba	Primavera	-	50-60 mm	175,46	175,46	175,47	175,50	175,52	--	--	175,48
	Cuenca	Primavera	-	50-60 mm	165,00	165,00	165,00	165,00	165,00	--	--	165,00
	Toledo	Primavera	-	50-60 mm	155,00	155,00	155,00	155,00	155,00	--	--	155,00
ALCACHOFA	Murcia	--	-	-	208,00	208,00	214,00	215,00	220,00	--	--	212,42
APIO	Murcia	Verde	-	-	37,00	37,00	36,00	37,00	38,00	--	--	37,00
BERENJENA	Almería	Todos los tipos y variedades	-	-	47,41	31,00	28,00	27,00	40,71	--	--	39,09
	Málaga	Todos los tipos y variedades	-	-	65,00	65,00	65,00	65,00	65,00	--	--	65,00
BRÓCOLI	Murcia	--	-	-	100,00	95,00	95,00	93,00	92,00	--	--	95,18
CALABACÍN	Almería	Todas las variedades	-	14-21 g	66,50	72,00	62,00	63,00	64,50	--	--	65,80
	Málaga	Todas las variedades	-	14-21 g	60,00	60,00	60,00	60,00	60,00	--	--	60,00
	Murcia	Todas las variedades	-	14-21 g	55,00	56,00	54,00	52,00	54,00	--	--	54,23
CALABAZA	Murcia	Cacahuete	-	-	43,00	43,00	43,00	42,00	43,00	--	--	42,80
CEBOLLA	Albacete	Todos los tipos y variedades	-	40-80 mm	17,50	17,50	17,50	17,50	17,50	--	--	17,50
	Ávila	Todos los tipos y variedades	-	40-80 mm	--	12,30	12,30	12,30	12,30	--	--	12,30
	Cuenca	Todos los tipos y variedades	-	40-80 mm	34,00	34,00	34,00	34,00	34,00	--	--	34,00
	Toledo	Todos los tipos y variedades	-	40-80 mm	20,00	20,00	20,00	20,00	20,00	--	--	20,00
CHAMPIÑÓN	Albacete	Cerrado	-	30-65 mm	197,77	197,77	197,77	197,77	197,77	--	--	197,77
	Cuenca	Cerrado	-	30-65 mm	164,22	164,22	164,22	164,22	164,22	--	--	164,22
	La Rioja	Cerrado	-	30-65 mm	--	223,33	221,92	222,04	222,04	--	--	222,34
	Navarra	Cerrado	-	30-65 mm	223,00	223,00	223,00	223,00	223,00	--	--	223,00
COLIFLOR	La Rioja	Todos los tipos y variedades	-	-	--	57,89	57,89	57,89	57,89	--	--	57,89
	Murcia	Todos los tipos y variedades	-	-	112,00	115,00	120,00	115,00	117,00	--	--	115,96
	Navarra	Todos los tipos y variedades	-	-	79,00	79,00	79,00	79,00	79,00	--	--	79,00
COL-REPOLLO	Málaga	Todos los tipos y variedades	-	-	30,00	30,00	30,00	30,00	30,00	--	--	30,00
	Toledo	Todos los tipos y variedades	-	-	25,00	25,00	25,00	25,00	25,00	--	--	25,00
ESCAROLA	Murcia	Lisa	-	-	118,00	112,00	113,00	119,00	118,00	--	--	116,15
ESPINACA	Murcia	--	-	-	169,00	166,00	169,00	166,00	167,00	--	--	167,36
JUDÍA VERDE	Almería	Emerite	-	-	186,00	--	--	--	190,00	--	--	187,00
	Almería	Plana	-	-	232,32	213,73	227,00	227,06	245,29	--	--	236,46
	Granada	Plana	-	-	199,00	191,00	177,00	182,00	190,00	191,00	--	189,84
	Málaga	Plana	-	-	210,00	210,00	210,00	210,00	210,00	--	--	210,00
LECHUGA	Murcia	Baby	I	-	154,00	155,00	155,00	150,00	160,00	--	--	154,64
	Murcia	Iceberg	I	400g y+	58,00	59,00	60,00	58,00	63,00	--	--	59,29
	Murcia	Mini Romana	I	200g y+	135,00	139,00	140,00	139,00	136,00	--	--	137,84
PEPINO	Almería	De Almería	-	350-500 g	60,74	56,17	54,35	53,10	54,82	58,26	--	56,01
	Granada	De Almería	-	350-500 g	85,00	80,00	75,00	80,00	80,00	83,00	--	80,54
	Murcia	Español	-	-	95,00	90,00	90,00	85,00	97,00	--	--	91,81
	Almería	Morico	-	-	73,00	--	--	--	75,00	--	--	73,85
PIMIENTO	Almería	Cuadrado Color	I	70 mm y +	119,00	--	--	--	87,00	--	--	102,70
	Granada	Cuadrado Color	I	70 mm y +	158,46	134,80	166,72	124,24	139,36	--	--	149,11
	Almería	Cuadrado Verde	I	70 mm y +	75,00	73,00	70,00	80,00	83,53	--	--	76,31
	Granada	Cuadrado Verde	I	70 mm y +	--	103,00	--	96,00	100,00	--	--	98,61
	Almería	Italiano Verde	I	40 mm y +	85,00	--	--	--	90,00	--	--	88,95
	Granada	Sweet Bite	I	-	181,09	187,29	211,00	211,00	202,02	207,45	--	195,90
	Málaga	Todos los tipos y variedades	-	-	70,00	70,00	70,00	70,00	70,00	--	--	70,00
PUERRO	Segovia	Todos los tipos y variedades	-	-	--	75,00	75,00	75,00	75,00	--	--	75,00
	Valladolid	Todos los tipos y variedades	-	-	--	105,00	105,00	105,00	105,00	--	--	105,00
SETAS CULTIVADAS	La Rioja	Pleurotus ostreatus	-	-	--	229,14	228,24	227,86	227,86	--	--	228,27
TOMATE	Almería	Cereza	I	-	--	193,00	161,00	162,00	172,00	159,00	--	169,25
	Granada	Cereza	I	-	183,00	180,00	181,00	--	172,00	198,00	--	182,07
	Murcia	Cereza	I	-	155,00	163,00	163,00	163,00	173,00	--	--	162,52
	Almería	Racimo	I	-	--	104,00	103,00	102,00	93,00	100,00	--	100,16
	Almería	Redondo	I	57-100mm	83,00	92,50	95,50	89,00	84,00	82,72	--	87,87
	Granada	Redondo	I	57-100mm	85,00	80,00	82,00	77,00	84,00	79,00	--	81,59
	Málaga	Redondo	I	57-100mm	80,00	80,00	80,00	80,00	80,00	--	--	80,00
	Murcia	Redondo	I	57-100mm	85,00	83,00	80,00	80,00	82,00	--	--	81,91
ZANAHORIA	Segovia	Todos los tipos y variedades	-	-	--	30,00	30,00	30,00	30,00	--	--	30,00
	Toledo	Todos los tipos y variedades	-	-	32,00	32,00	32,00	32,00	32,00	--	--	32,00
	Valladolid	Todos los tipos y variedades	-	-	--	47,00	47,00	47,00	47,00	--	--	47,00

3.2.2. Precios de Producción de Hortícolas en el Mercado Interior: Precios Medios Ponderados Semanales Nacionales

Referencia: Reglamento Delegado (UE) 2017/891 de la Comisión, de 13 de marzo (DOUE de 25 de mayo). Art. 55 y Anexo VI

Precios a la salida del centro de acondicionamiento de productos seleccionados, embalados y, en su caso, en palés (€/100kg peso neto)

HORTALIZAS

PRODUCTO	MERCADO	VARIEDAD O TIPO	CAT.	CALIBRE	PRECIO MEDIO PONDERADO SEMANAL NACIONAL Semana 50 - 2019: 09 - 15/12
AJO	ESPAÑA	Blanco	-	50-60 mm	181,75
	ESPAÑA	Morado	-	45-55 mm	214,00
	ESPAÑA	Primavera	-	50-60 mm	169,10
BERENJENA	ESPAÑA	Todos los tipos y variedades	-	40+ /70+	39,26
CALABACÍN	ESPAÑA	Todas las variedades	-	14-21	65,29
CEBOLLA	ESPAÑA	Todos los tipos y variedades	-	40-80	17,41
CHAMPIÑÓN (SETAS CULTIVADAS)	ESPAÑA	Cerrado	-	Medio (30-65 mm)	197,80
COLIFLOR	ESPAÑA	Todos los tipos y variedades	-	16-20	95,19
JUDÍA (VERDE)	ESPAÑA	Todos los tipos y variedades	-	-	207,33
LECHUGA	ESPAÑA	Todos los tipos y variedades	I	400 g o superior	59,29
PEPINO	ESPAÑA	Variedades lisas	-	350-500 g	62,27
PIMIENTO DULCE	ESPAÑA	Todos los tipos y variedades	I	40 mm o superior	90,21
PUERRO	ESPAÑA	Todos los tipos y variedades	-	-	85,16
TOMATE	ESPAÑA	Cereza	I	-	169,29
	ESPAÑA	Racimo	I	-	100,16
	ESPAÑA	Redondo	I	57-100mm	86,23
ZANAHORIA	ESPAÑA	Todos los tipos y variedades	-	-	39,65

4. PRECIOS REPRESENTATIVOS DE PRODUCTOS GANADEROS

4.1. PRECIOS REPRESENTATIVOS DE PRODUCTOS GANADEROS: BOVINO

4.1.1. Precios Medios Nacionales de Canales de Bovino Pesado

PRECIO MEDIO NACIONAL (€/100kg Canal) DE CANALES DE BOVINO PESADO SEGÚN MODELO COMUNITARIO DE CLASIFICACIÓN R 2017/1182, R 2017/1184, RD 815/2018 (Euro/100kg canal)

CATEGORÍA	CLASE DE CONFORMACIÓN Y DE ESTADO DE ENGRASAMIENTO	Semana 49 2-8/12 2019	Semana 50 9-15/12 2019	Variación €
Categoría A: Canales de machos jóvenes sin castrar de más de un año y menos de dos	Muy buena y poco cubierta (U-2)	377,92	376,60	-1,32
	Muy buena y cubierta (U-3)	377,71	377,03	-0,68
	Precio medio ponderado Categoría U	377,81	376,83	-0,98
	Buena y poco cubierta (R-2)	364,03	350,01	-14,02
	Buena y cubierta (R-3)	365,20	356,37	-8,83
	Precio medio ponderado Categoría R	364,58	352,98	-11,60
	Menos buena y poco cubierta (O-2)	318,07	313,14	-4,93
	Menos buena y cubierta (O-3)	331,90	326,10	-5,80
	Precio medio ponderado Categoría O	322,78	317,55	-5,23
Categoría D: Canales de hembras que hayan parido	Mediocre y poco cubierta (P-2)	209,18	214,68	5,50
	Mediocre y cubierta (P-3)	236,83	251,83	15,00
	Precio medio ponderado Categoría P	211,01	217,13	6,12
	Buena y cubierta (R-3)	265,98	261,58	-4,40
	Buena y grasa (R-4)	314,19	299,12	-15,07
	Precio medio ponderado Categoría R	282,18	274,20	-7,98
	Menos buena y poco cubierta (O-2)	225,04	222,46	-2,58
	Menos buena y cubierta (O-3)	259,74	261,21	1,47
	Menos buena y grasa (O-4)	298,56	299,26	0,70
	Precio medio ponderado Categoría O	249,31	249,04	-0,27
Categoría E: Canales de otras hembras (de 12 meses o más)	Muy buena y poco cubierta (U-2)	400,05	399,08	-0,97
	Muy buena y cubierta (U-3)	400,08	398,45	-1,63
	Precio medio ponderado Categoría U	400,08	398,56	-1,52
	Buena y poco cubierta (R-2)	377,28	383,92	6,64
	Buena y cubierta (R-3)	386,49	382,65	-3,84
	Buena y grasa (R-4)	381,34	375,27	-6,07
	Precio medio ponderado Categoría R	385,38	382,19	-3,19
	Menos buena y poco cubierta (O-2)	292,17	314,07	21,90
	Menos buena y cubierta (O-3)	290,61	317,76	27,15
	Menos buena y grasa (O-4)	334,25	322,08	-12,17
	Precio medio ponderado Categoría O	291,37	317,13	25,76
Categoría Z: Canales de animales desde 8 a menos de 12 meses	Muy buena y poco cubierta (U-2)	394,34	404,17	9,83
	Muy buena y cubierta (U-3)	396,90	401,68	4,78
	Precio medio ponderado Categoría U	395,70	402,85	7,15
	Buena y poco cubierta (R-2)	378,81	379,20	0,39
	Buena y cubierta (R-3)	384,73	385,46	0,73
	Precio medio ponderado Categoría R	383,14	383,78	0,64
	Menos buena y poco cubierta (O-2)	313,66	314,76	1,10
	Menos buena y cubierta (O-3)	318,04	325,18	7,14
	Precio medio ponderado Categoría O	315,48	319,11	3,63

4.1.2. Precios Medios Nacionales del Bovino Vivo

R 2017/1182, R 2017/1184 (Euro/100 kg vivo)

BOVINO VIVO	Semana 49 2-8/12 2019	Semana 50 9-15/12 2019	Variación €
Machos hasta 480 Kg. vivo	222,08	223,16	1,08
Machos de más de 480 kg. vivo	197,86	198,54	0,68
Hembras que hayan parido	97,02	94,55	-2,47
Otras hembras de hasta 380 Kg. vivo	224,60	225,12	0,52
Otras hembras de más de 380 Kg. vivo	213,22	213,00	-0,22

4.1.3. Precios Medios Nacionales de Otros Animales de la Especie Bovina

OTROS BOVINOS	Semana 49 2-8/12 2019	Semana 50 9-15/12 2019	Variación €
TERNEROS DE 8 DÍAS A 4 SEMANA (Euro/cabeza)			
Macho frisón	74,45	74,17	-0,28
Macho cruzado	201,23	205,66	4,43
Hembra frisón	82,76	83,11	0,35
Hembra cruzado	152,32	134,54	-17,78
<i>Media ponderada nacional (Euro/Cabeza)</i>	135,80	133,08	-2,72
TERNEROS DE 6 HASTA 12 MESES (Euro/100kg vivo)			
Macho frisón (base 200 kg)	154,14	154,14	0,00
Macho cruzado (base 200 kg)	267,72	267,72	0,00
Hembra frisón (base 200 kg)	350,00	350,00	0,00
Hembra cruzado (base 200 kg)	209,21	208,12	-1,09
<i>Media ponderada nacional (Euro/100kg vivo)</i>	240,85	240,42	-0,43

4.2. PRECIOS REPRESENTATIVOS DE PRODUCTOS GANADEROS: OVINO

4.2.1. Precios Medios Nacionales de Canales de Ovino Frescas o Refrigeradas

R 2017/1182, R 2017/1184 (Euro/100 kg canal)

CORDEROS I Y II	Semana 49 2-8/12 2019	Semana 50 9-15/12 2019	Variación €
Corderos I (12 a 13 kg/canal)	658,70	658,70	0,00
Corderos II (13,1 a 16 kg/canal)	614,08	614,08	0,00
<i>Media ponderada</i>	636,39	636,39	0,00

PRECIOS MEDIOS DE CANALES DE OVINO FRESCAS O REFRIGERADAS EN LOS MERCADOS NACIONALES REPRESENTATIVOS PARA LA UE

MERCADO REPRESENTATIVO - Cordero 9-19 kg	Semana 49 2-8/12 2019	Semana 50 9-15/12 2019	Variación €
Barcelona	701,53	703,61	2,08
Madrid	742,34	742,34	0,00
Valencia	698,65	698,64	-0,01
Albacete	649,96	649,96	0,00
Extremadura	667,26	667,26	0,00
Segovia	655,62	655,62	0,00
Toledo	673,60	673,60	0,00
Zaragoza	700,86	700,86	0,00
<i>Media ponderada</i>	671,16	671,25	0,09

4.3. PRECIOS REPRESENTATIVOS DE PRODUCTOS GANADEROS: PORCINO

4.3.1. Precios Medios de Canales de Porcino de Capa Blanca

CLASIFICACIÓN EUROP R 2017/1182, R 2017/1184 (Euro/100kg canal)

	Clase S			Clase E			Clase U		
	Semana 49 2-8/12 2019	Semana 50 9-15/12 2019	Variación €	Semana 49 2-8/12 2019	Semana 50 9-15/12 2019	Variación €	Semana 49 2-8/12 2019	Semana 50 9-15/12 2019	Variación €
PRECIO MEDIO NACIONAL	186,75	188,74	1,99	184,47	186,96	2,49	181,24	183,58	2,34

	Clase R			Clase O			Clase P		
	Semana 49 2-8/12 2019	Semana 50 9-15/12 2019	Variación €	Semana 49 2-8/12 2019	Semana 50 9-15/12 2019	Variación €	Semana 49 2-8/12 2019	Semana 50 9-15/12 2019	Variación €
PRECIO MEDIO NACIONAL	175,08	175,09	0,01	170,74	169,85	-0,89	168,09	171,42	3,33

4.3.2. Precios Medios en Mercados Representativos Provinciales de Porcino Cebado

MERCADO REPRESENTATIVO	SELECTO			NORMAL			GRASO		
	Semana 49 2-8/12 2019	Semana 50 9-15/12 2019	Variación €	Semana 49 2-8/12 2019	Semana 50 9-15/12 2019	Variación €	Semana 49 2-8/12 2019	Semana 50 9-15/12 2019	Variación €
Barcelona	--	--	--	1,57	1,57	0,00	1,54	1,54	0,00
Huesca	1,52	1,52	0,00	1,50	1,50	0,00	1,48	1,48	0,00
Lleida	1,50	1,52	0,02	1,49	1,50	0,01	1,48	1,49	0,01
Murcia	1,57	1,57	0,00	1,56	1,56	0,00	1,55	1,55	0,00
Pontevedra	1,52	1,52	0,00	1,50	1,50	0,00	1,95	1,95	0,00
Salamanca	1,50	1,52	0,02	1,50	1,52	0,02	1,46	1,48	0,02
Segovia	1,51	1,51	0,00	1,50	1,50	0,00	1,50	1,50	0,00
Zaragoza	1,53	1,55	0,02	1,49	1,50	0,01	1,48	1,49	0,01

4.3.3. Precios Medios de Porcino Precoz, Lechones y Otras Calidades

(Euro/100kg vivo)

CERDAS DE DESVIEJE	Semana 49 2-8/12 2019	Semana 50 9-15/12 2019	Variación €
Cerdas de Desvieje	87,76	89,22	1,46
CERDOS CEBADOS			
Categoría U	139,56	141,35	1,79
LECHONES			
Lleida.Base 20kg de peso.	275,00	290,00	15,00
Segovia.Base 20kg de peso.	330,00	340,00	10,00
Media nacional. Calidad Normal. Base 20 kg de	309,62	323,64	14,02

4.3.4. Precios Medios de Porcino: Tronco Ibérico

TOSTONES	Semana 49 2-8/12 2019	Semana 50 9-15/12 2019	Variación €
De 5 a 9 kilos	437,14	484,29	47,15
De 9 a 12 kilos	515,71	601,43	85,72
LECHONES			
Lechón Ibérico Cruzado Base 23 kg	303,59	307,39	3,80
MARRANOS			
Marranos Ibéricos de 35 a 60 kg	-	-	-
PRIMALES			
Primales Ibéricos de 60 a 100 kg	239,13	239,13	0,00
CERDO CEBADO			
Cerdo Cebado (Intensivo)	187,76	187,81	0,05
Cerdo Cebado de Campo (Extensivo)	212,23	212,23	0,00
Cerdo Cebado de Bellota 100% Ibérico	323,00	323,00	0,00
DESVIEJE			
Reproductores de desvieje	95,65	95,65	0,00
REPRODUCTORES			
Reproductores >6 meses	255,00	255,00	0,00
CASTRONAS			
Castronas	80,44	80,44	0,00

Denominaciones de acuerdo con la Norma de Calidad (RD 4/2014)

Para información sobre precios de productos agrícolas y ganaderos en otros Estados Miembros de la UE:

<https://ec.europa.eu/agriculture/>



MINISTERIO
DE AGRICULTURA, PESCA
Y ALIMENTACION