

PRECIOS COYUNTURALES



SEMANA 51 – 2022
Del 19 al 25 de diciembre



SUBSECRETARÍA

Subdirección General de Análisis, Coordinación y
Estadística

sgapc@mapa.es

<https://www.mapa.gob.es/es/estadistica/temas/>

Publicación elaborada por la
Subsecretaría
Subdirección General de Análisis, Coordinación y Estadística

**MINISTERIO
DE AGRICULTURA, PESCA
Y ALIMENTACIÓN**

© Ministerio de Agricultura, Pesca y Alimentación
Secretaría General Técnica
Centro de Publicaciones
Catálogo de Publicaciones de la Administración General del Estado:
<https://cpage.mpr.gob.es/>

N.I.P.O.: 003190900

Se permite la utilización, copia o reproducción de los datos de este Boletín siempre que se cite expresamente su procedencia.

Índice:

	PÁGINA
PRECIOS MEDIOS NACIONALES.....	4
PRECIOS MEDIOS NACIONALES DE PRODUCTOS AGRÍCOLAS.....	4 - 6
PRECIOS MEDIOS NACIONALES DE PRODUCTOS GANADEROS.....	7 - 8
PRECIOS EN MERCADOS REPRESENTATIVOS DE CEREALES, VINOS Y ACEITES.....	9
PRECIOS MEDIOS EN MERCADOS REPRESENTATIVOS DE CEREALES.....	9 - 11
PRECIOS MEDIOS EN MERCADOS REPRESENTATIVOS DE VINOS.....	12
PRECIOS MEDIOS EN MERCADOS REPRESENTATIVOS DE ACEITES.....	13
PRECIOS DE PRODUCCIÓN DE FRUTAS Y HORTALIZAS EN EL MERCADO INTERIOR.....	14
PRECIOS DE PRODUCCIÓN EN EL MERCADO INTERIOR: FRUTAS.....	14
PRECIOS DE PRODUCCIÓN EN EL MERCADO INTERIOR: PRODUCTOS HORTÍCOLAS.....	16 - 17
PRECIOS REPRESENTATIVOS DE PRODUCTOS GANADEROS.....	18
PRECIOS REPRESENTATIVOS DE PRODUCTOS GANADEROS: BOVINO.....	18
PRECIOS REPRESENTATIVOS DE PRODUCTOS GANADEROS: OVINO.....	19
PRECIOS REPRESENTATIVOS DE PRODUCTOS GANADEROS: PORCINO.....	20 - 21



1. PRECIOS MEDIOS NACIONALES

1.1. PRECIOS MEDIOS NACIONALES DE PRODUCTOS AGRÍCOLAS

1.1.1. Precios Medios Nacionales de Cereales, Arroz, Oleaginosas, Tortas, Proteicos, Vinos y Aceites.					
PRODUCTOS AGRÍCOLAS (especificaciones)		Semana 50 12-18/12 2022	Semana 51 19-25/12 2022	Variación semanal euros	Variación semanal %
CEREALES					
(1)	Trigo blando panificable (C/t)	328,92	324,13	-4,79	-1,46
(1)	Trigo duro (C/t)	458,38	455,33	-3,05	-0,67
(1)	Cebada pienso (C/t)	313,46	310,70	-2,76	-0,88
(1)	Cebada malta (C/t)	321,63	312,18	-9,45	-2,94
(1)	Maíz grano (C/t)	317,99	315,1	-2,89	-0,91
ARROZ					
(2)	Arroz cáscara japónica (C/t)	500,80	501,39	0,59	0,12
(2)	Arroz cáscara índica (C/t)	508,89	511,16	2,27	0,45
(3)	Arroz blanco japónica (C/t)	1005,63	1.005,63	0,00	0,00
(3)	Arroz blanco índica (C/t)	677,85	677,85	0,00	0,00
(3)	Arroz blanco vaporizado (C/t)	708,94	708,94	0,00	0,00
(3)	Arroz partido (C/t)	420,85	420,85	0,00	0,00
SEMILLAS OLEAGINOSAS					
(4)	Pipa de girasol alto oleico (C/t)	694,47	692,14	-2,33	-0,34
(4)	Pipa de girasol convencional (C/t)	615,02	619,19	4,17	0,68
(4)	Colza (C/t)	586,38	605,93	19,55	3,33
TORTAS DE GIRASOL Y SOJA					
(9)	Torta de girasol. 34%-36% proteína (C/t)	317,32	315,10	-2,22	-0,70
(9)	Torta de soja. 44%-47% proteína (C/t)	565,49	565,49	0,00	0,00
PROTEICOS					
(10)	Alfalfa. Balas 1ª Cat. 16,5%-18% proteína (C/t)	361,9	365,71	3,81	1,05
(10)	Alfalfa. Pellets estándar. 14%-16% proteína (C/t)	322,37	322,82	0,45	0,14
(4)	Guisantes secos (C/t)	413,53	416,63	3,10	0,75
(2)	Lentejas (C/t)	774,99	774,99	0,00	0,00
(2)	Garbanzos (C/t)	791,3	791,70	0,40	0,05
(2)	Habas secas (C/t)	443,62	443,94	0,32	0,07
VINOS					
(5)	Vino blanco sin DOP/IGP (C/hectolitro)	38,68	38,47	-0,21	-0,54
(5)	Vino tinto sin DOP/IGP, 12 p. color (C/hectolitro)	41,83	41,75	-0,08	-0,19
ACEITE DE OLIVA Y ORUJO					
(6)	Aceite de oliva virgen extra < 0,8º (€/100 kg)	526,89	533,45	6,56	1,25
(6)	Aceite de oliva virgen, de 0,8º a 2º (€/100 kg)	498,98	505,42	6,44	1,29
(6)	Aceite de oliva lampante > 2º (€/100 kg)	485,84	488,64	2,80	0,58
(7)	Aceite de oliva refinado (€/100 kg)	414,23	413,08	-1,15	-0,28
(8)	Aceite de orujo de oliva crudo (€/100 kg)	198,91	199,63	0,72	0,36
(7)	Aceite de orujo de oliva refinado (€/100 kg)	288,41	288,41	0,00	0,00
ACEITE DE GIRASOL					
(7)	Aceite de girasol refinado convencional (€/100 kg)	152,60	152,35	-0,25	-0,16
(7)	Aceite de girasol refinado alto oleico (€/100 kg)	185,9	183,94	-1,96	-1,05
ACEITE DE SOJA					
(7)	Aceite refinado de soja (€/100 kg)	146,00	146,00	0,00	0,00

Posición comercial:

- (1) Salida de almacén cargado o entregado al transformador después de intermediario; (2) Granel sobre almacén agricultor/cooperativa
(3) Salida granel industria; (4) Almacén comprador mayorista; (5) Salida bodega; (6) Salida almazara; (7) Salida industria refinadora
(8) Salida industria extractora; (9) Salida industria mouturadora; (10) Salida industria deshidratadora; (11) Entrada a entamadora

COMENTARIOS DE MERCADO

- **CEREALES (▼)**: Prosiguen las bajadas en los precios medios de los cereales para todos los tipos en seguimiento. Esta semana, la **Cebada Malta** lidera las caídas (-2,94 %), seguida por el **Trigo Blando** (-1,46 %) y por el **Maíz Grano** (-0,91 %).
- **ARROZ (▲=)**: Subidas y estabilidad nuevamente para las variedades de arroz estudiadas. Las subidas corresponden, nuevamente, al **Arroz Cáscara Índica** (0,45 %), seguido del **Arroz Cáscara Japónica** (0,12 %). En las restantes variedades se repite la cotización de la semana anterior.
- **SEMILLAS OLEAGINOSAS (▲▼)**: Cotizaciones al alza o a la baja según el producto estudiado. La **pipa de girasol convencional** registra un precio un 0,68 % por encima del de la semana anterior, mientras que la **de girasol alto oleico** desciende (0,34 %). La **Colza** también ve incrementado su precio, en este caso de manera más significativa (3,33 %).
- **TORTAS DE GIRASOL Y SOJA (▼=)**: Bajada en la **Torta de Girasol** (-0,70 %), y estabilidad **Torta de Soja**, que repite cotización.
- **PROTEICOS (▲)**: Subida en todos los proteicos estudiados. La **Alfalfa en Balas** representa la principal subida de ambas variedades estudiadas (1,05 %). Los **Guisantes** son la principal en cuanto al resto de proteicos (0,75 %).
- **VINOS (▼)**: Bajadas en las cotizaciones de ambos vinos, **Tinto sin DOP/IGP** (-0,19 %), y **Blanco sin DOP/IGP** (-0,54 %).
- **ACEITE DE OLIVA Y ORUJO (▲▼)**: Cotizaciones al alza en la mayoría de categorías de los aceites de oliva y de orujo de oliva. Las subidas las abanderan el **Aceite de Oliva Virgen** (1,29 %) y al **Aceite de Oliva Virgen Extra** (1,25 %), casi parejos. La única, y ligera, bajada es la del **Aceite de Oliva Refinado** (-0,28 %).
- **ACEITE DE GIRASOL (▼)**: Cotizaciones a la baja para los precios medios de los aceites de girasol. La principal se corresponde con el **Alto Oleico** (-1,05 %) seguida por la del **Convencional** (-0,16 %).
- **ACEITE DE SOJA (=)**: Repetición en la cotización del Aceite de Soja.

1.1.2. Precios Medios Nacionales en Origen de Frutas y Hortalizas					
PRODUCTOS AGRÍCOLAS (especificaciones)		Semana 50 12/12-18/12 2022	Semana 51 19/12-25/12 2022	Variación semanal euros	Variación semanal %
FRUTAS					
(1)	Clementina (C/100 kg)	42,73	44,28	1,55	3,62
(1)	Limón (C/100 kg)	35,38	35,36	-0,02	-0,05
(1)	Mandarina (C/100 kg)	58,19	59,70	1,50	2,58
(1)	Naranja Grupo Blancas (C/100 kg)	24,76	25,04	0,28	1,12
(1)	Naranja Salustiana (C/100 kg)*	25,01	25,21	0,20	0,78
(1)	Naranja Grupo Navel (C/100 kg)	25,36	25,72	0,36	1,40
(1)	Naranja Navelate (C/100 kg)*	30,69	30,57	-0,13	-0,41
(1)	Naranja Navel (C/100 kg)*	25,91	26,70	0,79	3,05
(1)	Naranja Navelina (C/100 kg)*	22,98	22,90	-0,08	-0,36
(1)	Manzana Fuji (C/100 kg)*	72,38	72,38	0,00	0,00
(1)	Manzana Gala (C/100 kg)*	52,90	52,90	0,00	0,00
(1)	Manzana Golden (C/100 kg)*	52,45	52,49	0,04	0,07
(1)	Manzana Granny Smith (C/100 kg)*	60,25	60,35	0,10	0,17
(1)	Manzana Red Delicious y demás var. rojas (C/100 kg)*	74,10	74,10	0,00	0,00
(1)	Pera Blanquilla (C/100 kg)	66,31	66,31	0,00	0,00
(1)	Pera Conferencia (C/100 kg)	74,44	74,44	0,00	0,00
(1)	Ciruela (C/100 kg)	78,51	78,51	0,00	0,00
(1)	Melocotón Carne Amarilla (C/100 kg)*	100,00	100,00	0,00	0,00
(1)	Nectarina Carne Amarilla (C/100 kg)*	105,00	105,00	0,00	0,00
(1)	Aguacate (C/100 kg)	211,40	222,05	10,64	5,03
(1)	Granada (C/100 kg)	57,00	60,00	3,00	5,26
(1)	Plátano (C/100 kg)*	31,64	34,19	2,55	8,06
HORTALIZAS					
(1)	Acelga (C/100 kg)	53,06	53,32	0,26	0,49
(1)	Ajo (C/100 kg)	137,84	137,84	0,00	0,00
(1)	Alcahofa (C/100 kg)	86,66	81,05	-5,61	-6,47
(1)	Berenjena (C/100 kg)	98,06	99,46	1,40	1,43
(1)	Brócoli (C/100 kg)	60,82	68,82	8,00	13,15
(1)	Calabacín (C/100 kg)	36,27	47,43	11,15	30,75
(1)	Cebolla (C/100 kg)	37,31	37,31	0,00	0,00
(1)	Champiñón (C/100 kg)	170,27	171,33	1,06	0,62
(1)	Coliflor (C/100 kg)	52,12	55,88	3,76	7,21
(1)	Col Repollo de hoja lisa (C/100 kg)	40,42	42,84	2,41	5,97
(1)	Escarola (C/100ud)	40,50	41,05	0,54	1,34
(1)	Espinaca (C/100 kg)	107,75	108,39	0,64	0,60
(1)	Haba verde (C/100 kg)	145,12	164,07	18,96	13,06
(1)	Judía verde tipo plana (C/100 kg)	317,19	317,48	0,29	0,09
(1)	Lechuga Romana (C/100 ud)	21,86	21,78	-0,08	-0,39
(1)	Pepino (C/100 kg)	68,32	63,50	-4,81	-7,05
(1)	Pimiento verde tipo italiano (C/100 kg)	102,47	102,38	-0,09	-0,09
(1)	Puerro (C/100 kg)	56,04	57,44	1,39	2,49
(1)	Tomate cereza (C/100 kg)*	142,55	116,75	-25,80	-18,10
(1)	Tomate racimo (C/100 kg)*	76,57	59,87	-16,71	-21,82
(1)	Tomate redondo liso (C/100 kg)*	69,20	62,27	-6,93	-10,01
(1)	Zanahoria (C/100 kg)	29,17	29,17	0,00	0,00
(1)	Patata (C/100 kg)	40,30	40,19	-0,11	-0,28

Posición comercial:

(1) Granel: En árbol, finca, almacén agricultor, alhóndiga, lonja, etc. En cítricos y uva de mesa, los precios se dan "en árbol" y "en cepa" respectivamente. Los precios del plátano, por las peculiaridades de su comercialización, son estimados a partir de las cotizaciones obtenidas y contrastadas por la organización de productores (OP), en la posición comercial "venta en verde al madurador".

*Precios notificados a la Comisión Europea (art. 11 y anexo I.5.c del Reglamento de Ejecución (UE) 2017/1185).

COMENTARIOS DE MERCADO

• **CÍTRICOS (▲▼):** Repuntes significativos de los precios medios en árbol de **Mandarina** (2,58 %) y **Clementina** (3,62 %), mientras que las variaciones en el resto de los productos en seguimiento fueron de escaso calado: **Naranjas Blancas** (1,12 %), **tipo Navel** (1,40 %) y **Limón Fino** (-0,05 %).

• **FRUTA DE PEPITA (=▲):** En este sector tampoco se han registrado movimientos demasiado acentuados; solo en los casos de la **Manzana Golden** (0,07 %) y la **Manzana Granny Smith** (0,17 %) han presentado variaciones positivas. El resto de variedades repiten cotización.

• **FRUTA DE HUESO (=):** Repiten precio todas las variedades.

• **OTRAS FRUTAS (▲):** Semana de subidas, como muestran el **Aguacate** (5,03 %), la **Granada** (5,26 %) y, la más significativa, la subida del **Plátano** canario (8,06 %), en un contexto de mercados muy tensionados por el bajo nivel de consumo.

• **HORTALIZAS (▼▲):** En contraste con la anterior, claro predominio esta semana de productos hortícolas con precios en origen al alza, correspondiendo al **Calabacín** (30,75 %) y al **Brócoli** (13,15 %) las subidas más pronunciadas. En los descensos los más significativos destacan el **Tomate Racimo** (-21,82%), el **Tomate Cereza** (-18,10 %) y el **Tomate Redondo Liso** (-10,01 %). La **Patata** baja de forma moderada (-0,28 %).

1.1.3. Precios Medios Nacionales de Productos Agrícolas: Gráficos

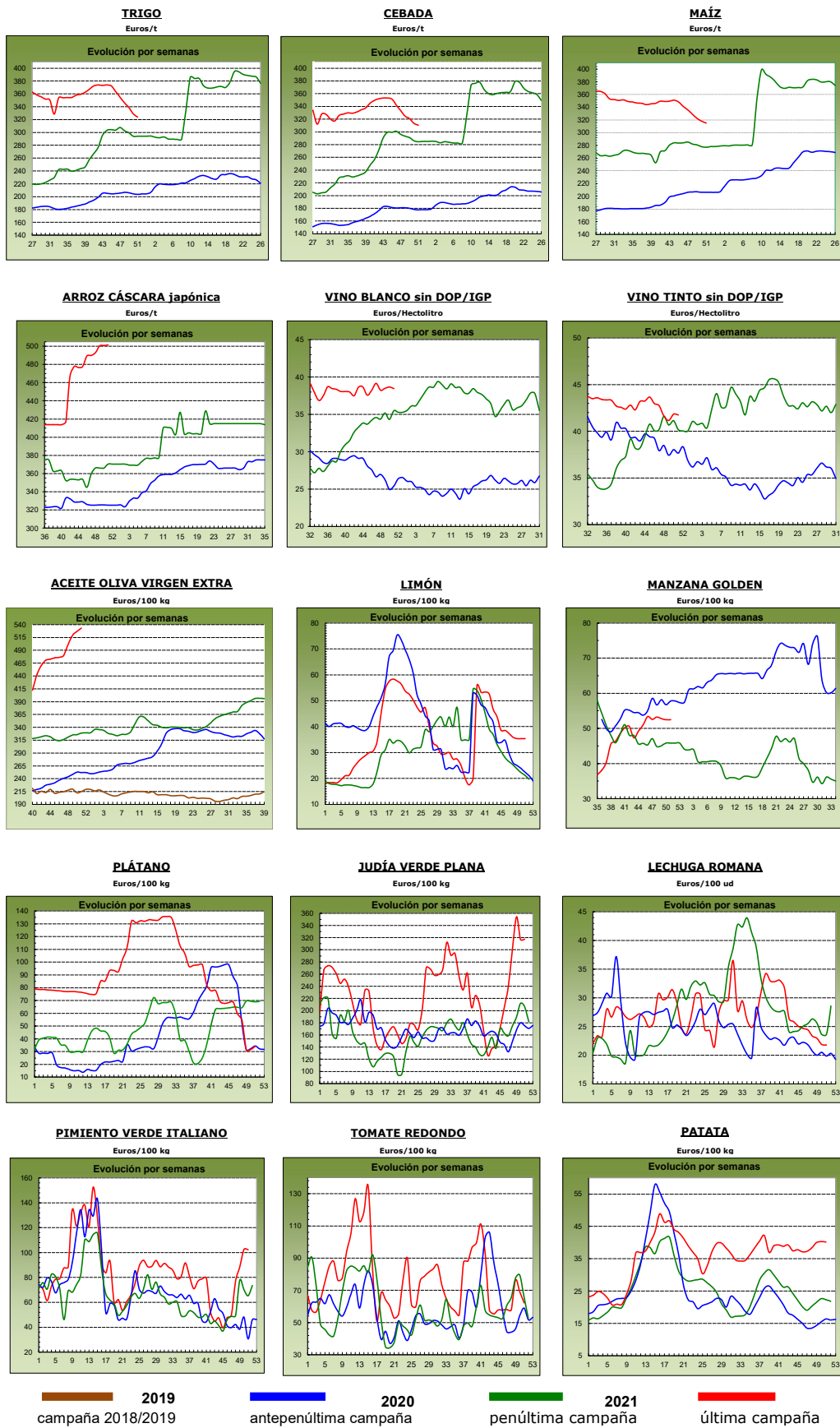

1.2. PRECIOS MEDIOS NACIONALES DE PRODUCTOS GANADEROS

1.2.1. Precios Medios Nacionales de Productos Ganaderos					
PRODUCTOS GANADEROS (especificaciones)		Semana 50 12-18/12 2022	Semana 51 19-25/12 2022	Variación semanal euros	Variación semanal %
VACUNO					
(1)	Ternera, 180-300 kilos (€/100 kg canal)	500,44	502,57	2,13	0,43
(1)	Machos de 12 a 24 meses (Clase R) (€/100 kg canal)	534,37	536,49	2,12	0,40
(1)	Animales de 8 a 12 meses (Clase R) (€/100 kg canal)	531,98	536,88	4,90	0,92
(1)	Bovino vivo, conjunto categorías (€/100 kg vivo)	267,84	268,44	0,60	0,22
CORDERO					
(1)	Corderos 9-19 kilos (€/100 kg canal)	843,73	843,92	0,19	0,02
(1)	Corderos 12-16 kilos (€/100 kg canal)	800,45	800,83	0,38	0,05
(1)	Corderos Ligeros (12-13 kilos) (€/100 kg canal)	812,93	813,37	0,44	0,05
(1)	Corderos Pesados (13-16 kilos) (€/100 kg canal)	787,96	788,30	0,34	0,04
PORCINO					
(1)	Porcino >60% magro (Clase S) (€/100 kg canal)	209,27	209,48	0,21	0,10
(1)	Porcino 60-55% magro (Clase E) (€/100 kg canal)	201,04	203,34	2,30	1,14
(1)	Porcino 55-50% magro (Clase U) (€/100 kg canal)	207,76	209,74	1,98	0,95
(1)	Porcino 50-45% magro (Clase R) (€/100 kg canal)	202,06	204,67	2,61	1,29
(1)	Lechon 20 kg (€/unidad)	63,22	66,25	3,03	4,79
POLLO					
(2)	Pollo, media de canales del 83% y 65% rdto. (€/100 kg canal)	219,66	219,66	0,00	0,00
(2)	Pollo P10 (83% rdto.) (€/100 kg canal)	171,51	171,51	0,00	0,00
(2)	Pollo P90 (65% rdto.) (€/100 kg canal)	223,51	223,51	0,00	0,00
HUEVOS					
(3)	Huevos Tipo Jaula, media Clase L y M (€/100 kg)	207,41	207,66	0,25	0,12
(3)	Huevos Tipo Jaula - Clase L (€/docena)	1,66	1,66	0,00	0,00
(3)	Huevos Tipo Jaula - Clase M (€/docena)	1,48	1,48	0,00	0,00
(3)	Huevos Tipo Suelo media Clase L y M (€/100 kg)	228,14	228,14	0,00	0,00
(3)	Huevos Tipo Suelo - Clase L (€/docena)	1,80	1,82	0,02	1,11
(3)	Huevos Tipo Suelo - Clase M (€/docena)	1,65	1,63	-0,02	-1,21
(3)	Huevos Tipo Campero, media Clase L y M (€/100 kg)	247,44	240,71	-6,73	-2,72
(3)	Huevos Tipo Campero- Mezcla Clase L y M (€/docena)	1,87	1,82	-0,05	-2,67
CONEJO					
(4)	Conejo1,8-2,2 kilo,vivo (€/100 kg)	279,01	281,29	2,28	0,82
LECHE Y PRODUCTOS LÁCTEOS					
(6)	Suero de leche en polvo (€/100 kg)	93,91	91,83	-2,08	-2,21
(6)	Mantequilla sin sal (formato 25 kg) (€/100 kg)	646,69	631,58	-15,11	-2,34
(5)	Leche cruda de vaca (€/100 kg). Fuente: INFOLAC	Precio octubre 2022: 53,98 €/100 kg			
MIEL Y PRODUCTOS APÍCOLAS					
(7)	Miel multifloral a granel (€/100 kg)	Precio octubre 2022: 393,41 €/100 kg			
(7)	Miel multifloral envasada (€/100 kg)	Precio octubre 2022: 639,94 €/100 kg			
(7)	Polen a granel (€/100 kg)	Precio octubre 2022: 796,07 €/100 kg			
(7)	Polen envasado (€/100 kg)	Precio octubre 2022: 1.161,89 €/100 kg			

Posición comercial:

(1) Entrada matadero; (2) Salida muelle matadero; (3) Salida muelle centro de embalaje; (4) Salida granja;
(5) Precio pagado al ganadero; (6) Precio franco fábrica sin impuestos ni costes; (7) Venta a la industria o mayorista

COMENTARIOS DE MERCADO

- **VACUNO** (▲): Cotizaciones al alza para las **canales de vacuno**. Las **terneras** anotan una subida del 0,43 % respecto de la semana previa, así como los **animales vivos** aunque de manera más comedita (0,22 %). Los **machos 12-24 meses** también registran subidas (0,40 %) y, de manera más destacada hacen lo propio los **animales 8-12 meses** (0,92 %).
- **OVINO** (=): El ovino mantiene la relativa estabilidad, pues la media en las cotizaciones de las **canales de cordero** es un 0,04 % superior a la de la semana precedente.
- **PORCINO** (▲): Continúan las subidas de los precios medios de las **canales de capa blanca**, que arrojan una media un 0,87 % superior a la anterior semana. Sin apenas movimientos en los precios del **porcino cebado**. El **lechón base 20 kg** continúa escalando en estas señaladas fechas (4,79 %).
- **POLLOS** (=): Sin movimientos en las cotizaciones de las **canales de pollo**.
- **HUEVOS** (▲▼): Dicotomía en las cotizaciones de los diferentes tipos de huevos. Prácticamente se mantiene, aunque sube ligeramente, la media de los **Tipo Jaula** (0,12 %), mostrando estabilidad los **Tipo Suelo**, mientras que, los **Tipo Campero** muestran un descenso esta semana (-2,67 %).
- **CONEJO** (▲): Continúa la escalada de precios de los **Conejos Vivos de Granja**, con una cotización un 0,82 % por encima de la registrada la semana anterior.
- **PRODUCTOS LÁCTEOS** (▼): Siguen las cotizaciones a la baja en los productos lácteos, tanto en el **Suero de Leche en Polvo** (-2,21 %), como en la **Mantequilla Sin Sal** (-2,34 %).

1.2.2. Precios Medios Nacionales de Productos Ganaderos: Gráficos

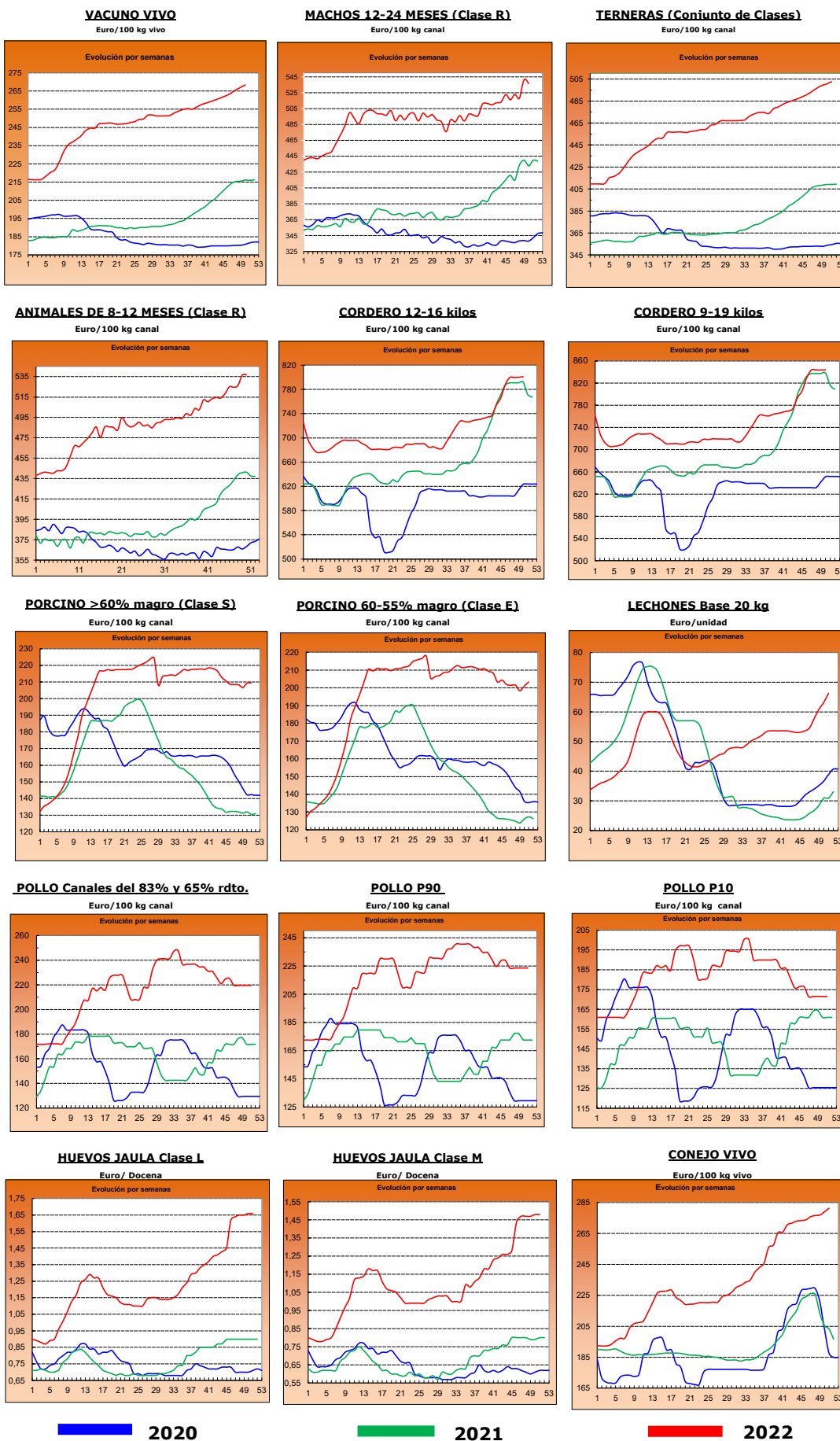

2.- PRECIOS EN MERCADOS REPRESENTATIVOS DE CEREALES, ALFALFA, ARROZ, VINOS, ACEITES Y SEMILLA DE GIRASOL

2.1. PRECIOS EN MERCADOS REPRESENTATIVOS DE CEREALES, ALFALFA Y ARROZ

2.1.1. Precios Medios en Mercados Representativos: Trigo y Alfalfa

Precios en Euro/Tonelada

REGLAMENTO (UE) 2017/1185 DE LA COMISION. Artículo 11, Anexo I. 1. (trigo); Artículo 12 (a), Anexo II.2 (alfalfa)

TRIGO: Salida de almacén cargado o entregado al transformador después de intermediario. Mercanca nacional y/o importada.

ALFALFA: Salida industria deshidratadora

PRODUCTO	MERCADO REPRESENTATIVO	Semana 50 12-18/12 2021	Semana 51 19-25/12 2022	Variación €
Trigo Blando Panificable	Albacete	334,40	325,20	-9,20
	Ávila	340,00	325,00	-15,00
	Barcelona	349,00	337,00	-12,00
	Burgos	334,80	309,40	-25,40
	Cádiz	330,00	323,00	-7,00
	Ciudad Real	377,00	373,00	-4,00
	Cuenca	332,00	322,00	-10,00
	Guadalajara	332,40	318,40	-14,00
	Huesca	331,00	320,00	-11,00
	León	343,00	333,00	-10,00
	Lérida	330,00	317,00	-13,00
	Madrid	345,00	320,00	-25,00
	Murcia	325,00	323,00	-2,00
	Navarra	345,00	335,00	-10,00
	Palencia	348,60	324,00	-24,60
	Pontevedra	352,00	347,00	-5,00
	Salamanca	341,20	325,60	-15,60
	Segovia	319,00	315,80	-3,20
	Sevilla	335,00	328,00	-7,00
	Soria	336,00	322,60	-13,40
Tarragona	327,00	318,00	-9,00	
Toledo	360,00	346,00	-14,00	
Valladolid	332,86	317,86	-15,00	
Zamora	345,60	334,80	-10,80	
Zaragoza	345,00	335,00	-10,00	
Trigo Duro	Córdoba	470,00	460,00	-10,00
	Sevilla	--	450,00	--
	Toledo	441,50	436,00	-5,50
	Zaragoza	474,00	460,00	-14,00
Alfalfa Balas	Albacete	310,00	310,00	0,00
	Burgos	290,00	305,00	15,00
	Córdoba	248,00	250,00	2,00
	Huesca	376,00	376,00	0,00
	León	340,00	357,50	17,50
	Lérida	352,50	370,00	17,50
	Navarra	332,50	332,50	0,00
	Palencia	295,00	308,00	13,00
	Sevilla	265,00	265,00	0,00
	Teruel	335,00	335,00	0,00
	Toledo	380,00	420,00	40,00
	Valladolid	280,00	312,00	32,00
	Zamora	450,00	450,00	0,00
Zaragoza	380,00	380,00	0,00	
Alfalfa Pellets	Albacete	290,00	290,00	0,00
	Burgos	305,00	315,00	10,00
	Córdoba	256,00	260,00	4,00
	Huesca	324,50	324,50	0,00
	Lérida	304,33	305,00	0,67
	Navarra	302,50	302,50	0,00
	Palencia	300,00	318,00	18,00
	Sevilla	248,00	248,00	0,00
	Toledo	353,00	390,00	37,00
	Valladolid	336,00	336,00	0,00
	Zamora	414,00	414,00	0,00
	Zaragoza	330,33	330,33	0,00

2.1.2. Precios Medios en Mercados Representativos: Cebada

Precios en Euro/Tonelada

REGLAMENTO (UE) 2017/1185 DE LA COMISION. Artículo 11, Anexo I. 1.

Salida de almacén cargado o entregado al transformador después de intermediario. Mercancía nacional y/o importada.

PRODUCTO	MERCADO REPRESENTATIVO	Semana 50 12-18/12 2021	Semana 51 19-25/12 2022	Variación €
Cebada Pienso	Albacete	306,50	304,30	-2,20
	Ávila	310,00	306,00	-4,00
	Burgos	310,00	295,00	-15,00
	Ciudad Real	319,40	317,50	-1,90
	Córdoba	317,00	317,00	0,00
	La Coruña	325,00	325,00	0,00
	Cuenca	310,00	308,00	-2,00
	Granada	320,00	315,00	-5,00
	Guadalajara	307,00	307,00	0,00
	Huesca	316,00	310,00	-6,00
	León	322,00	322,00	0,00
	Lérida	310,00	307,00	-3,00
	Murcia	314,00	305,00	-9,00
	Palencia	315,00	312,00	-3,00
	Salamanca	315,00	310,00	-5,00
	Segovia	298,00	298,00	0,00
	Soria	310,00	305,00	-5,00
	Teruel	325,00	315,00	-10,00
	Toledo	319,80	316,80	-3,00
	Valladolid	309,00	306,00	-3,00
Zamora	322,00	322,00	0,00	
Zaragoza	325,00	315,00	-10,00	
Cebada Malta	Albacete	320,00	318,00	-2,00
	Burgos	314,36	290,30	-24,06
	Ciudad Real	328,20	324,00	-4,20
	Guadalajara	295,00	312,80	17,80
	Huesca	330,00	320,00	-10,00
	Madrid	320,00	--	--
	Palencia	322,40	313,00	-9,40
	Salamanca	320,40	314,00	-6,40
	Segovia	295,00	292,00	-3,00
	Soria	315,00	310,80	-4,20
	Teruel	335,00	325,00	-10,00
	Toledo	335,00	328,00	-7,00
	Valladolid	315,40	293,70	-21,70
	Zamora	324,80	299,00	-25,80
	Zaragoza	335,00	325,00	-10,00

2.1.3. Precios Medios en Mercados Representativos: Maíz y Arroz

Precios en Euro/Tonelada

REGLAMENTO (UE) 2017/1185 DE LA COMISION. Artículo 11, Anexo I. 1. Cereales y 2 Arroz

Maíz grano: precios salida de almacén cargado. Mercancia nacional y/o importada.

Arroz cáscara precios salida almacén agricultor o en cooperativa, y arroz blanco precios salida industria

PRODUCTO	MERCADO REPRESENTATIVO	Semana 50 12-18/12 2021	Semana 51 19-25/12 2022	Variación €
Maiz Grano	Albacete	307,40	312,60	5,20
	Badajoz	340,00	330,00	-10,00
	Cáceres	340,00	330,00	-10,00
	Ciudad Real	332,60	328,00	-4,60
	La Coruña	320,00	320,00	0,00
	Gerona	320,00	315,00	-5,00
	Huesca	310,00	307,00	-3,00
	León	311,40	311,40	0,00
	Lérida	307,00	307,00	0,00
	Madrid	325,00	320,00	-5,00
	Navarra	335,00	327,00	-8,00
	Pontevedra	320,00	320,00	0,00
	Salamanca	315,00	314,40	-0,60
	Sevilla	308,00	305,00	-3,00
	Toledo	321,60	317,20	-4,40
	Valladolid	314,40	312,74	-1,66
Zamora	312,00	311,00	-1,00	
Zaragoza	325,00	325,00	0,00	
Arroz cáscara (Indica)	Cádiz	348,00	348,00	0,00
	Sevilla	540,00	543,50	3,50
	Valencia	320,00	320,00	0,00
Arroz cáscara (Japónica)	Huesca	500,00	500,00	0,00
	Sevilla	552,00	555,00	3,00
	Tarragona	500,00	500,00	0,00
	Valencia	490,00	490,00	0,00
	Zaragoza	480,00	480,00	0,00
Arroz blanco (Indica)	Sevilla	611,00	611,00	0,00
	Valencia	1150,00	1.150,00	0,00
Arroz blanco (Japónica)	Sevilla	636,00	636,00	0,00
	Tarragona	1150,00	1.150,00	0,00
	Valencia	1150,00	1.150,00	0,00
Arroz blanco vaporizado	Valencia	1075,00	1.075,00	0,00
Arroz partido	Sevilla	318,56	318,56	0,00
	Tarragona	525,00	525,00	0,00
	Valencia	515,00	515,00	0,00

2.2. PRECIOS EN MERCADOS REPRESENTATIVOS DE VINOS
--

R. EJECUCIÓN (UE) 2017/1185 DE LA COMISION. Artículo 11, Anexo II. 3.

En €/hectólitro, salida bodega, a granel, pago al contado sin I. V. A.

PRODUCTO	MERCADO REPRESENTATIVO	Semana 50 12-18/12 2022	Semana 51 19-25/12 2022	Variación €
Vino Blanco sin DOP/IPG	Albacete	62,85	61,10	-1,75
	Badajoz	40,62	39,27	-1,35
	Ciudad Real	35,66	35,69	0,03
	Cuenca	36,85	36,85	0,00
	Toledo	36,86	37,36	0,50
Vino Tinto sin DOP / IPG	Precio de vino tinto referido al producto de 12 puntos de color			
	Albacete	43,85	43,29	-0,56
	Badajoz	51,24	49,38	-1,85
	Ciudad Real	34,38	33,70	-0,68
	Cuenca	47,68	47,35	-0,33
	Murcia	46,53	48,78	2,25
	Toledo	40,81	42,74	1,93
	Valencia	36,18	36,18	0,00

2.3. PRECIOS EN MERCADOS REPRESENTATIVOS DE ACEITES Y SEMILLAS DE GIRASOL

Aceites. Precios salida almazara/orujera/refinadora, en €/100 kg, sin I.V.A. Rgto. 2017/1185. Art.11. Anexo I.3.

Semilla de girasol. Precios en almacén del comprador mayorista, en €/100 kg, sin I.V.A. Rgto 2017/1185. Art. 8

PRODUCTO Y ESPECIFICACIONES	MERCADO REPRESENTATIVO	Semana 50		Semana 51	Variación €
		12-18/12	2021	19-25/12 2022	
ACEITE DE OLIVA VIRGEN EXTRA Menos de 0,8°	Albacete	540,00		540,00	0,00
	Almería	522,00		528,00	6,00
	Badajoz	520,33		521,00	0,67
	Cáceres	514,00		575,00	61,00
	Cádiz	525,00		530,00	5,00
	Ciudad Real	531,50		538,50	7,00
	Córdoba	526,50		530,50	4,00
	Cuenca	530,00		520,00	-10,00
	Granada	530,00		539,50	9,50
	Huelva	520,00		532,00	12,00
	Jaén	521,50		529,00	7,50
	Málaga	527,50		537,50	10,00
	Murcia	547,00		549,00	2,00
	Sevilla	526,50		529,00	2,50
Tarragona	540,00		540,00	0,00	
Toledo	532,50		537,50	5,00	
ACEITE DE OLIVA VIRGEN De 0,8° a 2°	Albacete	510,00		510,00	0,00
	Badajoz	487,50		488,50	1,00
	Cáceres	460,00		460,00	0,00
	Cádiz	400,00		400,00	0,00
	Ciudad Real	499,50		502,00	2,50
	Córdoba	502,00		504,50	2,50
	Cuenca	505,00		490,00	-15,00
	Granada	498,50		506,50	8,00
	Huelva	385,00		385,00	0,00
	Jaén	498,50		508,00	9,50
	Málaga	506,00		512,50	6,50
	Murcia	512,00		499,00	-13,00
	Sevilla	502,50		505,00	2,50
	Tarragona	520,00		520,00	0,00
Toledo	505,50		503,00	-2,50	
ACEITE DE OLIVA LAMPANTE Más de 2°	Albacete	485,00		495,00	10,00
	Badajoz	470,67		460,33	-10,34
	Cáceres	403,00		495,00	92,00
	Cádiz	390,00		390,00	0,00
	Ciudad Real	486,50		487,00	0,50
	Córdoba	487,50		487,50	0,00
	Cuenca	500,00		485,00	-15,00
	Granada	482,50		488,50	6,00
	Huelva	363,00		363,00	0,00
	Jaén	489,50		494,00	4,50
	Málaga	489,00		492,00	3,00
	Murcia	497,00		475,00	-22,00
	Sevilla	492,50		492,50	0,00
	Tarragona	455,00		460,00	5,00
Toledo	496,00		486,50	-9,50	
ACEITE DE OLIVA REFINADO	Córdoba	425,00		425,00	0,00
	Jaén	394,61		394,61	0,00
	Sevilla	395,00		395,00	0,00
	Tarragona	520,00		505,00	-15,00
ACEITE DE ORUJO DE OLIVA CRUDO	Córdoba	193,00		291,50	98,50
	Jaén	200,50		290,00	89,50
	Málaga	192,00		--	--
	Sevilla	202,00		203,00	1,00
	Tarragona	222,50		222,50	0,00
	Toledo	210,00		210,00	0,00
ACEITE DE ORUJO DE OLIVA REFINADO	Sevilla	288,00		288,00	0,00
PIPA DE GIRASOL Alto oleico	Centro	703,96		703,75	-0,21
	Norte	679,93		678,02	-1,91
	Sur	708,18		686,29	-21,89
PIPA DE GIRASOL Convencional	Centro	607,13		607,03	-0,10
	Norte	617,27		616,54	-0,73
	Sur	615,84		594,41	-21,43

3. PRECIOS DE PRODUCCIÓN DE FRUTAS Y HORTALIZAS EN EL MERCADO INTERIOR

3.1. PRECIOS DE PRODUCCIÓN EN EL MERCADO INTERIOR FRUTAS

3.1.1. Precios de Producción de Frutas en el Mercado Interior:												
Precios diarios y Precios Medios Ponderados Semanales en mercados representativos provinciales.												
Precios a la salida del centro de acondicionamiento de productos seleccionados, embalados y, en su caso, en palés (€/100 kg peso neto)												

CÍTRICOS

PRODUCTO	MERCADO	VARIEDAD O TIPO	CAT.	CALIBRE	DÍA/MES							PMPS
					19/12	20/12	21/12	22/12	23/12	24/12	25/12	
CLEMENTINA	Castellón	Clemenules	I	1X-3	120,63	103,49	111,17	110,37	94,83	--	--	105,79
	Valencia	Clemenules	I	1X-3	73,78	53,28	47,96	47,62	57,01	111,14	--	58,72
	Huelva	Todas las variedades	I	1X-3	115,00	115,00	115,00	115,00	115,00	--	--	115,00
	Sevilla	Todas las variedades	I	1X-3	105,00	105,00	105,00	105,00	105,00	--	--	105,00
	Tarragona	Todas las variedades	I	1X-3	78,00	78,00	78,00	78,00	78,00	--	--	78,00
LIMÓN	Alicante	Fino	I	3-4	115,74	114,76	116,74	115,75	114,98	--	--	115,59
	Málaga	Fino	I	3-4	124,82	125,45	124,00	125,74	125,83	--	--	125,16
	Murcia	Fino	I	3-4	127,00	125,00	126,00	126,00	127,00	--	--	126,21
MANDARINA	Castellón	Clemenvilla	I	1-2	129,79	129,79	131,86	133,30	131,46	122,55	--	131,39
	Valencia	Clemenvilla	I	1-2	99,26	93,34	92,41	93,86	97,08	132,54	127,96	96,63
	Valencia	Leanri	I	1-2	--	--	--	150,92	150,92	--	--	150,92
	Valencia	Ortanique	I	1-2	91,68	91,68	91,68	91,68	91,99	--	--	91,76
	Valencia	Tango	I	1-2	151,93	156,18	155,60	155,60	156,22	156,26	--	154,82
	Almería	Todas las variedades	I	1-2	98,00	98,00	98,00	98,00	98,00	--	--	98,00
	Huelva	Todas las variedades	I	1-2	130,00	130,00	130,00	130,00	130,00	--	--	130,00
	Sevilla	Todas las variedades	I	1-2	125,00	125,00	125,00	125,00	125,00	--	--	125,00
	Valencia	Todas las variedades	I	1-2	125,00	125,00	125,00	125,00	125,00	--	--	125,00
NARANJA	Córdoba	Navel	I	3-6	78,00	78,00	78,00	78,00	78,00	--	--	78,00
	Huelva	Navel	I	3-6	80,00	80,00	80,00	80,00	80,00	--	--	80,00
	Sevilla	Navel	I	3-6	78,00	78,00	78,00	78,00	78,00	--	--	78,00
	Castellón	Navelina	I	3-6	69,76	69,76	69,76	69,76	71,06	--	--	70,49
	Córdoba	Navelina	I	3-6	74,00	74,00	74,00	74,00	74,00	--	--	74,00
	Huelva	Navelina	I	3-6	73,00	73,00	73,00	73,00	73,00	--	--	73,00
	Sevilla	Navelina	I	3-6	75,40	75,40	75,40	75,40	75,40	--	--	75,40
	Valencia	Navelina	I	3-6	60,94	57,02	56,08	56,06	43,98	73,56	--	53,55
	Castellón	Salustiana	I	3-6	69,62	69,62	69,62	69,62	69,62	--	--	69,62
	Valencia	Salustiana	I	3-6	69,27	69,27	69,27	69,27	69,27	--	--	69,27
	Valencia	Washington Navel	I	3-6	152,88	144,29	144,29	144,29	144,29	--	--	146,93

FRUTAS DE PEPITA

PRODUCTO	MERCADO	VARIEDAD O TIPO	CAT.	CALIBRE	DÍA/MES							PMPS
					19/12	20/12	21/12	22/12	23/12	24/12	25/12	
MANZANA	Gerona	Fuji	I	65-80	129,90	129,90	129,90	129,90	129,90	--	--	129,90
	Lérida	Fuji	I	65-80	84,50	84,50	84,50	84,50	85,94	--	--	84,85
	Zaragoza	Fuji	I	65-80	101,26	101,26	101,26	101,26	101,26	--	--	101,26
	Gerona	Gala	I	65-80	104,42	104,42	104,42	104,42	104,42	--	--	104,42
	Lérida	Gala	I	65-80	83,44	83,53	89,08	91,28	88,01	--	--	86,72
	Zaragoza	Gala	I	65-80	88,83	88,83	88,83	88,83	88,83	--	--	88,83
	Gerona	Golden Delicious	I	65-80	110,30	110,30	110,30	110,30	110,30	--	--	110,30
	León	Golden Delicious	I	65-80	54,00	54,00	54,00	54,00	54,00	--	--	54,00
	Lérida	Golden Delicious	I	65-80	86,30	87,30	83,08	84,38	89,10	--	--	85,83
	Navarra	Golden Delicious	I	65-80	70,00	70,00	70,00	70,00	70,00	--	--	70,00
	Zaragoza	Golden Delicious	I	65-80	63,99	63,99	63,99	63,99	63,99	--	--	63,99
	Gerona	Granny Smith	I	65-80	104,18	104,18	104,18	104,18	104,18	--	--	104,18
	Lérida	Granny Smith	I	65-80	64,50	64,50	70,90	64,50	64,50	--	--	65,64
	Zaragoza	Granny Smith	I	65-80	88,01	88,01	88,01	88,01	88,01	--	--	88,01
	Gerona	Red Delicious	I	65-80	111,18	111,18	111,18	111,18	111,18	--	--	111,18
	Lérida	Red Delicious	I	65-80	92,68	--	--	--	--	--	--	92,68
	Zaragoza	Red Delicious	I	65-80	66,35	66,35	66,35	66,35	66,35	--	--	66,35
Zaragoza	Reineta	I	65-80	80,54	80,54	80,54	80,54	80,54	--	--	80,54	
PERA	Lérida	Blanquilla	I	55-60	77,44	77,33	76,36	76,36	81,08	--	--	77,89
	Navarra	Blanquilla	I	55-60	83,00	83,00	83,00	83,00	83,00	--	--	83,00
	Zaragoza	Blanquilla	I	55-60	115,01	115,01	115,01	115,01	115,01	--	--	115,01
	La Rioja	Conferencia	I	60-65+	100,00	100,00	100,00	100,00	100,00	--	--	100,00
	León	Conferencia	I	60-65+	95,00	95,00	95,00	95,00	95,00	--	--	95,00
	Lérida	Conferencia	I	60-65+	122,98	121,36	121,37	118,14	119,87	--	--	120,56
	Zaragoza	Conferencia	I	60-65+	97,04	97,04	97,04	97,04	97,04	--	--	97,04

FRUTAS DE HUESO

PRODUCTO	MERCADO	VARIEDAD O TIPO	CAT.	CALIBRE	DÍA/MES							PMPS
					19/12	20/12	21/12	22/12	23/12	24/12	25/12	
CIRUELA	Lérida	Todos los tipos y variedades	-	35 mm y superior	160,47	160,47	160,47	160,47	160,47	--	--	160,47

OTRAS FRUTAS

PRODUCTO	MERCADO	VARIEDAD O TIPO	CAT.	CALIBRE	DÍA/MES							PMPS
					19/12	20/12	21/12	22/12	23/12	24/12	25/12	
AGUACATE	Granada	Hass	-	-	285,00	285,00	285,00	285,00	285,00	--	--	285,00
	Málaga	Hass	-	-	310,00	310,00	310,00	310,00	310,00	--	--	310,00

3.1.2. Precios de Producción de Frutas en el Mercado Interior: Precios Medios Ponderados Semanales Nacionales

Referencia: Reglamento Delegado (UE) 2017/891 de la Comisión, de 13 de marzo (DOUE de 25 de mayo). Art. 55 y Anexo VI
Precios a la salida del centro de acondicionamiento de productos seleccionados, embalados y, en su caso, en palés (€/100kg peso neto)

CÍTRICOS

PRODUCTO	MERCADO	VARIEDAD O TIPO	CAT.	CALIBRE	PRECIO MEDIO PONDERADO SEMANAL NACIONAL Semana 51- 2022: 19/12 -25/12
CLEMENTINA	ESPAÑA	Todas las variedades	I	1x-3	86,14
LIMÓN	ESPAÑA	Todas las variedades	I	3-4	121,62
MANDARINA	ESPAÑA	Todas las variedades	I	1-2	112,93
NARANJA	ESPAÑA	Navel	I	3-6	78,16
	ESPAÑA	Navelina	I	3-6	67,40
	ESPAÑA	Salustiana	I	3-6	69,28

FRUTAS DE PEPITA

PRODUCTO	MERCADO	VARIEDAD O TIPO	CAT.	CALIBRE mm	PRECIO MEDIO PONDERADO SEMANAL NACIONAL Semana 51- 2022: 19/12 -25/12
MANZANA	ESPAÑA	Fuji	I	65/80	92,33
	ESPAÑA	Gala	I	65/80	87,26
	ESPAÑA	Golden delicious	I	65/80	87,91
	ESPAÑA	Granny Smith	I	65/80	81,66
	ESPAÑA	Red Delicious y demás Var. Rojas	I	65/80	102,63
PERA	ESPAÑA	Blanquilla	I	55-60	90,79
	ESPAÑA	Conferencia	I	60/65+	109,38

FRUTAS DE HUESO

PRODUCTO	MERCADO	VARIEDAD O TIPO	CAT.	CALIBRE	PRECIO MEDIO PONDERADO SEMANAL NACIONAL Semana 51- 2022: 19/12 -25/12
CIRUELA	ESPAÑA	Todas las variedades	-	35 mm y superior	160,47

OTRAS FRUTAS

PRODUCTO	MERCADO	VARIEDAD O TIPO	CAT.	CALIBRE	PRECIO MEDIO PONDERADO SEMANAL NACIONAL Semana 51- 2022: 19/12 -25/12
AGUACATE	ESPAÑA	Hass	-	-	297,74

3.2. PRECIOS DE PRODUCCIÓN EN EL MERCADO INTERIOR: PRODUCTOS HORTÍCOLAS

3.2.1. Precios de Producción de Hortalizas en el Mercado Interior:
Precios diarios y Precios Medios Ponderados Semanales en mercados representativos provinciales.

Precios a la salida del centro de acondicionamiento de productos seleccionados, embalados y, en su caso, en palés (C/100 kg peso neto)

HORTALIZAS

PRODUCTO	MERCADO	VARIEDAD O TIPO	CAT.	CALIBRE	DÍA/MES							PMPS
					19/12	20/12	21/12	22/12	23/12	24/12	25/12	
ACELGA	Madrid	Amarilla	-	-	70,00	70,00	70,00	70,00	70,00	--	--	70,00
	Navarra	Todos los tipos y variedades	-	-	85,00	85,00	85,00	85,00	85,00	--	--	85,00
	Madrid	Verde	-	-	85,00	85,00	85,00	85,00	85,00	--	--	85,00
AJO	Ciudad Real	Blanco	-	50-60 mm	230,00	230,00	230,00	230,00	230,00	--	--	230,00
	Cuenca	Blanco	-	50-60 mm	195,50	195,50	195,50	195,50	195,50	--	--	195,50
	Toledo	Blanco	-	50-60 mm	240,00	240,00	240,00	240,00	240,00	--	--	240,00
	Ciudad Real	Morado	-	50-80 mm	250,00	250,00	250,00	250,00	250,00	--	--	250,00
	Córdoba	Morado	-	50-80 mm	220,00	220,00	220,00	220,00	220,00	--	--	220,00
	Cuenca	Morado	-	50-80 mm	249,00	249,00	249,00	249,00	249,00	--	--	249,00
	Toledo	Morado	-	50-80 mm	255,00	255,00	255,00	255,00	255,00	--	--	255,00
	Albacete	Primavera	-	50-60 mm	205,00	205,00	205,00	205,00	205,00	--	--	205,00
	Ciudad Real	Primavera	-	50-60 mm	225,00	225,00	225,00	225,00	225,00	--	--	225,00
	Córdoba	Primavera	-	50-60 mm	195,26	195,26	195,26	195,26	195,26	--	--	195,26
	Cuenca	Primavera	-	50-60 mm	182,00	182,00	182,00	182,00	182,00	--	--	182,00
	Toledo	Primavera	-	50-60 mm	215,00	215,00	215,00	215,00	215,00	--	--	215,00
	ALCACHOFA	Murcia	Todos los tipos y variedades	-	-	85,86	85,77	84,22	84,48	104,08	--	--
Navarra		Todos los tipos y variedades	-	-	241,00	241,00	241,00	241,00	241,00	--	--	241,00
APIO	Murcia	Verde	-	-	43,00	44,00	44,00	46,00	48,00	--	--	45,63
BERENJENA	Almería	Todos los tipos y variedades	-	-	118,00	117,00	122,00	158,00	172,00	171,43	--	142,15
	Málaga	Todos los tipos y variedades	-	-	150,00	150,00	150,00	150,00	150,00	--	--	150,00
BRÓCOLI	Murcia	Todos los tipos y variedades	-	-	126,00	128,00	142,00	150,00	156,00	--	--	139,96
	Navarra	Todos los tipos y variedades	-	-	88,00	88,00	88,00	88,00	88,00	--	--	88,00
CALABACÍN	Almería	Todas las variedades	-	14-21 g	57,65	45,74	55,00	51,76	63,00	52,94	--	52,87
CEBOLLA	Albacete	Todos los tipos y variedades	-	-	51,30	51,30	51,30	51,30	51,30	--	--	51,30
	Ávila	Todos los tipos y variedades	-	-	33,00	33,00	33,00	33,00	33,00	--	--	33,00
	Ciudad Real	Todos los tipos y variedades	-	-	63,00	65,00	66,00	68,00	70,00	--	--	66,40
	Cuenca	Todos los tipos y variedades	-	-	46,50	46,50	46,50	46,50	46,50	--	--	46,50
	Lérida	Todos los tipos y variedades	-	-	41,10	41,10	41,10	41,10	41,10	--	--	41,10
	Segovia	Todos los tipos y variedades	-	-	35,00	35,00	35,00	35,00	35,00	--	--	35,00
TOLEDO	Todos los tipos y variedades	-	-	51,00	51,00	51,00	51,00	51,00	--	--	51,00	
CHAMPIÑÓN	Albacete	Cerrado	-	30-65 mm	187,00	187,00	187,00	187,00	187,00	--	--	187,00
	Cuenca	Cerrado	-	30-65 mm	186,51	186,51	186,51	186,51	186,51	--	--	186,51
	La Rioja	Cerrado	-	30-65 mm	250,00	250,00	250,00	250,00	250,00	--	--	250,00
	Navarra	Cerrado	-	30-65 mm	270,00	270,00	270,00	270,00	270,00	--	--	270,00
COLIFLOR	Barcelona	Todos los tipos y variedades	-	-	124,17	124,17	124,17	124,17	124,17	--	--	124,17
	Ciudad Real	Todos los tipos y variedades	-	-	87,50	87,50	85,50	83,00	80,00	--	--	84,70
	Granada	Todos los tipos y variedades	-	-	100,01	100,01	100,01	100,01	100,01	--	--	100,01
	La Rioja	Todos los tipos y variedades	-	-	61,51	61,51	61,51	61,51	61,51	--	--	61,51
	Murcia	Todos los tipos y variedades	-	-	80,00	83,60	83,60	86,00	83,60	--	--	83,27
	Navarra	Todos los tipos y variedades	-	-	90,00	90,00	90,00	90,00	90,00	--	--	90,00
	Toledo	Todos los tipos y variedades	-	-	104,40	104,40	102,15	101,00	100,80	--	--	102,55
COL-REPOLLO	Málaga	Hoja rizada	-	-	50,00	50,00	50,00	50,00	50,00	--	--	50,00
	Murcia	Hoja rizada	-	-	72,00	72,00	72,00	72,00	72,00	--	--	72,00
	Madrid	Todos los tipos y variedades	-	-	72,50	72,50	72,50	72,50	72,50	--	--	72,50
	Barcelona	Todos los tipos y variedades	-	-	58,30	58,30	58,30	58,30	58,30	--	--	58,30
	León	Todos los tipos y variedades	-	-	45,00	45,00	45,00	45,00	45,00	--	--	45,00
	Navarra	Todos los tipos y variedades	-	-	60,00	60,00	60,00	60,00	60,00	--	--	60,00
ESCAROLA	Murcia	Todos los tipos y variedades	-	-	93,10	88,00	83,79	91,80	95,00	--	--	91,35
ESPINACA	Murcia	Todos los tipos y variedades	-	-	140,00	140,00	140,00	140,00	140,00	--	--	140,00
	Toledo	Todos los tipos y variedades	-	-	122,65	122,65	122,65	122,65	122,65	--	--	122,65
JUDÍA VERDE	Almería	Plana	-	-	375,00	349,50	382,00	386,00	362,00	--	--	370,12
	Málaga	Plana	-	-	343,00	--	--	--	--	--	--	343,00
	Lérida	Todos los tipos y variedades	-	-	371,00	371,00	371,00	371,00	371,00	--	--	371,00
LECHUGA	Murcia	Baby	I	-	107,14	98,21	116,07	125,00	133,93	--	--	117,57
	Murcia	Iceberg	I	400g y +	55,26	59,21	59,21	59,21	63,16	--	--	59,38
	Murcia	Romana	I	-	53,00	56,00	58,00	61,00	63,00	--	--	58,56
	Lérida	Todos los tipos y variedades	I	400g y +	79,47	79,47	79,47	79,47	79,47	--	--	79,47
	Navarra	Todos los tipos y variedades	I	400g y +	103,00	103,00	103,00	103,00	103,00	--	--	103,00
	TOLEDO	Todos los tipos y variedades	-	-	104,40	104,40	102,15	101,00	100,80	--	--	102,55
PEPINO	Almería	De Almería	-	350-500 g	106,00	113,46	114,70	113,63	121,44	140,04	--	118,92
	Granada	De Almería	-	350-500 g	134,00	133,00	135,00	138,00	139,00	143,00	--	136,45
	Almería	Español	-	-	--	--	--	43,00	--	--	--	43,00
	Madrid	Español	-	-	145,00	145,00	145,00	145,00	145,00	--	--	145,00
	Murcia	Español	-	-	102,00	92,00	111,00	120,00	130,00	--	--	112,57
PIMIENTO	Almería	Cuadrado Color	I	70 mm y +	--	70,00	--	--	--	--	--	70,00
	Granada	Cuadrado Color	I	70 mm y +	137,71	120,00	137,66	140,00	--	--	--	135,53
	Almería	Cuadrado Verde	I	70 mm y +	109,00	97,00	116,00	115,00	116,00	--	--	110,60
	Granada	Cuadrado Verde	I	70 mm y +	169,00	--	--	--	159,00	--	--	162,49
	Málaga	Italiano Verde	I	40 mm y +	150,00	150,00	150,00	150,00	150,00	--	--	150,00
PUERRO	Barcelona	Todos los tipos y variedades	-	-	115,50	115,50	115,50	115,50	115,50	--	--	115,50
	León	Todos los tipos y variedades	-	-	75,00	75,00	75,00	75,00	75,00	--	--	75,00
	Navarra	Todos los tipos y variedades	-	-	93,00	93,00	93,00	93,00	93,00	--	--	93,00
	Toledo	Todos los tipos y variedades	-	-	130,00	130,00	135,00	137,00	137,00	--	--	133,80
	TOLEDO	Todos los tipos y variedades	-	-	104,40	104,40	102,15	101,00	100,80	--	--	102,55
TOMATE	Almería	Cereza	I	-	--	183,00	192,00	187,00	175,00	171,00	--	181,82
	Ciudad Real	Cereza	I	-	99,00	95,00	97,00	97,00	100,00	--	--	97,60
	Granada	Cereza	I	-	161,58	161,58	161,58	161,58	161,58	--	--	161,58
	Murcia	Cereza	I	-	150,00	145,00	125,00	155,00	175,00	--	--	152,46
	Almería	Racimo	I	-	--	67,00	--	63,00	--	58,00	--	64,25
	Ciudad Real	Racimo	I	-	70,00	73,00	75,00	76,00	77,00	--	--	74,20
	Granada	Racimo	I	-	90,00	90,00	90,00	90,00	90,00	--	--	90,00
	Almería	Redondo	I	57-100mm	70,00	69,50	56,50	55,50	54,50	76,00	--	61,67
	Ciudad Real	Redondo	I	57-100mm	55,00	57,00	60,00	63,00	65,00	--	--	60,00
	Granada	Redondo	I	57-100mm	95,00	95,00	95,00	95,00	95,00	--	--	95,00
	Málaga	Redondo	I	57-100mm	115,00	115,00	115,00	115,00	115,00	--	--	115,00
Murcia	Redondo	I	57-100mm	69,00	56,00	69,00	70,00	81,00	--	--	70,37	
ZANAHORIA	Burgos	Todos los tipos y variedades	-	-	38,00	38,00	38,00	38,00	38,00	--	--	38,00
	Cádiz	Todos los tipos y variedades	-	-	91,30	91,30	91,30	91,30	91,30	--	--	91,30
	Segovia	Todos los tipos y variedades	-	-	38,00	38,00	38,00	38,00	38,00	--	--	38,00
	Toledo	Todos los tipos y variedades	-	-	53,00	53,00	53,00	53,00	53,00	--	--	53,00
	Valladolid	Todos los tipos y variedades	-	-	42,00	42,00	42,00	42,00	42,00	--	--	42,00

3.2.2. Precios de Producción de Hortícolas en el Mercado Interior: Precios Medios Ponderados Semanales Nacionales

Referencia: Reglamento Delegado (UE) 2017/891 de la Comisión, de 13 de marzo (DOUE de 25 de mayo). Art. 55 y Anexo VI

Precios a la salida del centro de acondicionamiento de productos seleccionados, embalados y, en su caso, en palés (€/100kg peso neto)

HORTALIZAS

PRODUCTO	MERCADO	VARIEDAD O TIPO	CAT.	CALIBRE	PRECIO MEDIO PONDERADO SEMANAL NACIONAL Semana 51- 2022: 19/12 -25/12
AJO	ESPAÑA	Blanco	-	50-60 mm	229,51
	ESPAÑA	Morado	-	45-55 mm	249,24
	ESPAÑA	Primavera	-	50-60 mm	213,05
BERENJENA	ESPAÑA	Todos los tipos y variedades	-	40+ /70+	142,23
CALABACÍN	ESPAÑA	Todos los tipos y variedades	-	14-21	52,87
CEBOLLA	ESPAÑA	Todos los tipos y variedades	-	-	50,52
CHAMPIÑÓN	ESPAÑA	Cerrado	-	Medio (30-65 mm)	203,28
COLIFLOR	ESPAÑA	Todos los tipos y variedades	-	-	86,76
COL-REPOLLO	ESPAÑA	Todos los tipos y variedades	-	-	55,40
JUDÍA VERDE	ESPAÑA	Todos los tipos y variedades	-	-	354,22
LECHUGA	ESPAÑA	Todos los tipos y variedades	I	400 g o superior	60,32
PEPINO	ESPAÑA	Variedades lisas	-	350-500 g	123,66
PIMIENTO	ESPAÑA	Todos los tipos y variedades	I	40 mm o superior	103,34
PUERRO	ESPAÑA	Todos los tipos y variedades	-	-	102,92
TOMATE	ESPAÑA	Cereza	I	-	178,38
	ESPAÑA	Racimo	I	-	68,89
	ESPAÑA	Redondo	I	57-100mm	71,79
ZANAHORIA	ESPAÑA	Todos los tipos y variedades	-	-	41,37

4. PRECIOS REPRESENTATIVOS DE PRODUCTOS GANADEROS

4.1. PRECIOS REPRESENTATIVOS DE PRODUCTOS GANADEROS: BOVINO

4.1.1. Precios Medios Nacionales de Canales de Bovino Pesado

PRECIO MEDIO NACIONAL (€/100kg Canal) DE CANALES DE BOVINO PESADO SEGÚN MODELO COMUNITARIO DE CLASIFICACIÓN R 2017/1182, R 2017/1184, RD 815/2018 (Euro/100kg canal)

CATEGORÍA	CLASE DE CONFORMACIÓN Y DE ESTADO DE ENGRASAMIENTO	Semana 50 12-18/12 2022	Semana 51 19-25/12 2022	Variación €
Categoría A: Canales de machos jóvenes sin castrar de más de un año y menos de dos	Muy buena y poco cubierta (U-2)	554,56	554,03	-0,53
	Muy buena y cubierta (U-3)	548,52	547,48	-1,04
	Precio medio ponderado Categoría U	550,49	549,62	-0,87
	Buena y poco cubierta (R-2)	541,98	526,66	-15,32
	Buena y cubierta (R-3)	532,45	538,98	6,53
	Precio medio ponderado Categoría R	534,37	536,49	2,12
	Menos buena y poco cubierta (O-2)	491,69	490,22	-1,47
	Menos buena y cubierta (O-3)	503,60	500,74	-2,86
	Precio medio ponderado Categoría O	499,46	497,08	-2,38
Categoría D: Canales de hembras que hayan parido	Mediocre y poco cubierta (P-2)	311,35	317,82	6,47
	Mediocre y cubierta (P-3)	353,24	346,40	-6,84
	Precio medio ponderado Categoría P	315,62	320,72	5,10
	Buena y cubierta (R-3)	403,64	391,62	-12,02
	Buena y grasa (R-4)	451,63	449,98	-1,65
	Precio medio ponderado Categoría R	418,68	409,90	-8,78
	Menos buena y poco cubierta (O-2)	372,13	357,03	-15,10
	Menos buena y cubierta (O-3)	399,16	396,72	-2,44
Menos buena y grasa (O-4)	479,46	450,85	-28,61	
	Precio medio ponderado Categoría O	402,13	391,33	-10,80
Categoría E: Canales de otras hembras (de 12 meses o más)	Muy buena y poco cubierta (U-2)	554,07	558,15	4,08
	Muy buena y cubierta (U-3)	549,24	551,16	1,92
	Precio medio ponderado Categoría U	550,15	552,47	2,32
	Buena y poco cubierta (R-2)	549,50	544,84	-4,66
	Buena y cubierta (R-3)	520,21	521,83	1,62
	Buena y grasa (R-4)	549,96	545,16	-4,80
	Precio medio ponderado Categoría R	525,02	525,61	0,59
	Menos buena y poco cubierta (O-2)	447,87	432,25	-15,62
Menos buena y cubierta (O-3)	463,35	464,83	1,48	
Menos buena y grasa (O-4)	478,67	483,38	4,71	
	Precio medio ponderado Categoría O	461,16	459,87	-1,29
Categoría Z: Canales de animales desde 8 a menos de 12 meses	Muy buena y poco cubierta (U-2)	553,61	552,96	-0,65
	Muy buena y cubierta (U-3)	542,26	541,26	-1,00
	Precio medio ponderado Categoría U	546,53	545,66	-0,87
	Buena y poco cubierta (R-2)	537,38	538,19	0,81
	Buena y cubierta (R-3)	530,58	536,54	5,96
	Precio medio ponderado Categoría R	531,98	536,88	4,90
	Menos buena y poco cubierta (O-2)	484,53	471,58	-12,95
	Menos buena y cubierta (O-3)	506,51	500,22	-6,29
	Precio medio ponderado Categoría O	495,30	485,62	-9,68

4.1.2. Precios Medios Nacionales del Bovino Vivo

R 2017/1182, R 2017/1184 (Euro/100 kg vivo)

BOVINO VIVO	Semana 50		Semana 51		Variación €
	12-18/12	2022	19-25/12	2022	
Machos hasta 480 Kg. vivo	294,10		295,36		1,26
Machos de más de 480 kg. vivo	284,55		284,86		0,31
Hembras que hayan parido	154,10		154,23		0,13
Otras hembras de hasta 380 Kg. vivo	296,42		297,67		1,25
Otras hembras de más de 380 Kg. vivo	301,07		301,83		0,76

4.1.3. Precios Medios Nacionales de Otros Animales de la Especie Bovina

OTROS BOVINOS	Semana 50		Semana 51		Variación €
	12-18/12	2022	19-25/12	2022	
TERNEROS DE 8 DÍAS A 4 SEMANA (Euro/cabeza)					
Macho frisón	118,23		118,69		0,46
Macho cruzado	255,20		254,46		-0,74
Hembra frisón	87,15		80,46		-6,69
Hembra cruzado	200,84		200,34		-0,50
<i>Media ponderada nacional (Euro/Cabeza)</i>	179,34		178,60		-0,74
TERNEROS DE 6 HASTA 12 MESES (Euro/100kg vivo)					
Macho frisón (base 200 kg)	187,48		187,48		0,00
Macho cruzado (base 200 kg)	345,29		345,29		0,00
Hembra frisón (base 200 kg)	345,00		345,00		0,00
Hembra cruzado (base 200 kg)	249,91		249,91		0,00
<i>Media ponderada nacional (Euro/100kg vivo)</i>	302,40		302,40		0,00

4.2. PRECIOS REPRESENTATIVOS DE PRODUCTOS GANADEROS: OVINO

4.2.1. Precios Medios Nacionales de Canales de Ovino Frescas o Refrigeradas

R 2017/1182, R 2017/1184 (Euro/100 kg canal)

CORDEROS I Y II	Semana 50		Semana 51		Variación €
	12-18/12	2022	19-25/12	2022	
Corderos I (12 a 13 kg/canal)	812,93		813,36		0,43
Corderos II (13,1 a 16 kg/canal)	787,96		788,30		0,34
<i>Media ponderada</i>	800,45		800,83		0,38

PRECIOS MEDIOS DE CANALES DE OVINO FRESCAS O REFRIGERADAS EN LOS MERCADOS NACIONALES REPRESENTATIVOS PARA LA UE

MERCADO REPRESENTATIVO - Cordero 9-19 kg	Semana 50		Semana 51		Variación €
	12-18/12	2022	19-25/12	2022	
Barcelona	968,14		976,72		8,58
Madrid	1.005,79		1.005,79		0,00
Valencia	784,39		776,55		-7,84
Albacete	834,79		834,79		0,00
Extremadura	841,45		841,45		0,00
Segovia	805,96		805,96		0,00
Toledo	835,69		835,69		0,00
Zaragoza	884,36		884,36		0,00
<i>Media ponderada</i>	843,73		843,92		0,19

4.3. PRECIOS REPRESENTATIVOS DE PRODUCTOS GANADEROS: PORCINO

4.3.1. Precios Medios de Canales de Porcino de Capa Blanca

CLASIFICACIÓN EUOP R 2017/1182, R 2017/1184 (Euro/100kg canal)

	Clase S (>60% contenido magro)			Clase E (60%-55% contenido magro)			Clase U (55%-50% contenido magro)		
	Semana 50 12-18/12 2022	Semana 51 19-25/12 2022	Variación €	Semana 50 12-18/12 2022	Semana 51 19-25/12 2022	Variación €	Semana 50 12-18/12 2022	Semana 51 19-25/12 2022	Variación €
PRECIO MEDIO NACIONAL	209,27	209,48	0,21	201,04	203,34	2,30	207,76	209,74	1,98

	Clase R (50%-45% contenido magro)			Clase O (45%-40% contenido magro)			Clase P (<40% contenido magro)		
	Semana 50 12-18/12 2022	Semana 51 19-25/12 2022	Variación €	Semana 50 12-18/12 2022	Semana 51 19-25/12 2022	Variación €	Semana 50 12-18/12 2022	Semana 51 19-25/12 2022	Variación €
PRECIO MEDIO NACIONAL	202,06	204,67	2,61	194,78	196,14	1,36	188,95	184,09	-4,86

4.3.2. Precios Medios en Mercados Representativos Provinciales de Porcino Cebado (*)

MERCADO REPRESENTATIVO	SELECTO (nivel menor de grasa)			NORMAL (nivel normal de grasa)			GRASO (nivel mayor de grasa)		
	Semana 50 12-18/12 2022	Semana 51 19-25/12 2022	Variación €	Semana 50 12-18/12 2022	Semana 51 19-25/12 2022	Variación €	Semana 50 12-18/12 2022	Semana 51 19-25/12 2022	Variación €
Barcelona	--	--	--	1,71	1,71	0,00	1,68	1,68	0,00
Huesca	1,66	1,66	0,00	1,64	1,64	0,00	1,62	1,62	0,00
Lleida	1,66	1,66	0,00	1,64	1,64	0,00	1,63	1,63	0,00
Murcia	1,69	1,69	0,00	1,68	1,68	0,00	1,67	1,67	0,00
Pontevedra	1,66	1,66	0,00	1,64	1,64	0,00	2,13	2,13	0,00
Salamanca	1,66	1,66	0,00	1,66	1,66	0,00	1,68	1,68	0,00
Segovia	1,65	1,65	0,00	1,64	1,64	0,00	1,84	1,84	0,00
Zaragoza	1,69	1,69	0,00	1,64	1,64	0,00	1,63	1,63	0,00

(*) En Euro/kg vivo

4.3.3. Precios Medios de Porcino Precoz, Lechones y Otras Calidades

(Euro/100kg vivo)

CERDAS DE DESVIEJE	Semana 50 12-18/12 2022	Semana 51 19-25/12 2022	Variación €
Cerdas de Desvieje	77,94	77,94	0,00
CERDOS CEBADOS			
Categoría U	159,98	161,50	1,52
LECHONES			
Lleida.Base 20kg de peso.	290,00	305,00	15,00
Segovia.Base 20kg de peso.	365,00	365,00	0,00
Media nacional. Calidad Normal. Base 20 kg de	316,10	331,24	15,14

4.3.4. Precios Medios de Porcino: Tronco Ibérico

TOSTONES	Semana 50 12-18/12 2022	Semana 51 19-25/12 2022	Variación €
De 5 a 9 kilos	524,29	585,71	61,42
De 9 a 12 kilos	636,43	706,43	70,00
LECHONES			
Lechón Ibérico Cruzado Base 23 kg	293,27	296,53	3,26
MARRANOS			
Marranos Ibéricos de 35 a 60 kg	349,08	344,10	-4,98
PRIMALES			
Primales Ibéricos de 60 a 100 kg	-	-	-
CERDO CEBADO			
Cerdo Cebado (Intensivo)	239,27	237,34	-1,93
Cerdo Cebado de Campo (Extensivo)	256,34	253,75	-2,59
Cerdo Cebado de Bellota 100% Ibérico	337,09	337,09	0,00
DESVIEJE			
Reproductores de desvieje	165,22	165,22	0,00
REPRODUCTORES			
Reproductores >6 meses	362,25	362,25	0,00
CASTRONAS			
Castronas	115,22	115,22	0,00

Denominaciones de acuerdo con la Norma de Calidad (RD 4/2014)

Para información sobre precios de productos agrícolas y ganaderos en otros Estados Miembros de la UE:

<https://ec.europa.eu/agriculture/>



MINISTERIO
DE AGRICULTURA, PESCA
Y ALIMENTACIÓN