Informe Semanal de Precios y Mercados

SECTOR OVINO Y CAPRINO

SEMANA 14/2025 (del 31 de marzo al 6 de abril de 2025)



Subdirección General de Producciones Ganaderas y Cinegéticas
Dirección General de Producciones y Mercados Agrarios

MINISTERIO DE AGRICULTURA, PESCA Y ALIMENTACIÓN





Aviso Legal: los contenidos de esta publicación podrán ser reutilizados, citando la fuente y la fecha, en su caso, de la última actualización.

Título:

Informe semanal de precios y mercados. Sector ovino y caprino

Edita:

© Ministerio de Agricultura, Pesca y Alimentación
Secretaría General Técnica. Centro de Publicaciones

Unidad proponente:

Dirección General de Producciones y Mercados Agrarios
Subdirección General de Producciones Ganaderas y Cinegéticas

NIPO: 003-19-086-1

Tienda online:

www.mapa.gob.es

<https://servicio.mapa.gob.es/tienda/>

e-mail:

centropublicaciones@mapa.es

Catálogo de Publicaciones de la Administración General del Estado:

<https://cpage.mpr.gob.es/>

 <p>GOBIERNO DE ESPAÑA</p>	<p>MINISTERIO DE AGRICULTURA, PESCA Y ALIMENTACIÓN</p>	<p>SUBSECRETARÍA SECRETARÍA GENERAL TÉCNICA DIVISIÓN DE ARCHIVOS Y PUBLICACIONES</p>
---	--	--

INDICE

- Tabla nº 1 .- Resumen de Precios 2025 mercado España de Corderos (€/100 kg canal)
- Tabla nº 2 .- Evolución de precios de mercado. Corderos de hasta 7 kg.
- Tabla nº 3 .- Evolución de precios de mercado. Corderos de 7 a 10 kg
- Tabla nº 4 .- Evolución de precios de mercado. Corderos de 10 a 13 kg
- Tabla nº 5 .- Evolución de precios de mercado. Corderos de 12 a 16 kg
- Tabla nº 6 .- Evolución precios canales ovino ligero en la UE
- Tabla nº 7 .- Evolución precios canales ovino pesado en la UE
- Tabla nº 8 .- Lonja de Mercolleida. Cotizaciones de la piel fina del país
- Tabla nº 9 .- Evolución de precios de ovejas extra para sacrificio (Lonja de La Mancha)
- Tabla nº 10.- Evolución de precios de cabritos 7-9kg
- Tabla nº 11 .- Evolución de los precios de leche de oveja y cabra (Lonja de La Mancha)
- Tabla nº 12 .- Evolución de las cotizaciones medias ponderadas de las entregas leche de oveja y cabra (INFOLAC)

Tabla nº I. Resumen Precios 2025 mercado España de Corderos

RESUMEN PRECIOS 2024 DE CORDEROS (€/100 Kg canal)				
SEMANA	Menos de 7 kg.	7 a 10 kg.	10 a 13 kg.	13 a 16 kg
1	1.048,04	1.166,21	1.072,46	970,71
2	1.011,56	1.292,16	1.048,55	965,07
3	977,61	1.112,45	1.042,38	960,96
4	1.008,24	1.133,40	1.027,98	961,07
5	992,53	1.133,16	1.021,86	961,14
6	990,53	1.059,02	1.020,39	964,04
7	957,65	983,10	1.024,24	964,07
8	948,30	840,57	1.037,89	964,57
9	935,37	840,31	1.025,30	963,96
10	960,83	945,44	1.003,47	948,19
11	954,32	869,72	1.003,54	927,04
12	985,93	843,95	1.006,15	906,06
13	989,23	989,65	1.006,48	887,28
14	953,32	989,39	1.006,64	884,29
15				
16				
17				
18				
19				
20				
21				
22				
23				
24				
25				
26				
27				
28				
29				
30				
31				
32				
33				
34				
35				
36				
37				
38				
39				
40				
41				
42				
43				
44				
45				
46				
47				
48				
49				
50				
51				
52				

Fuente: S. G. de Análisis, Coordinación y Estadística (MAPA)
 Elaboración: S.G. de Producciones Ganaderas y Cinegéticas

Evolución de Precios de Mercado de Canales de Cordero en España 2025

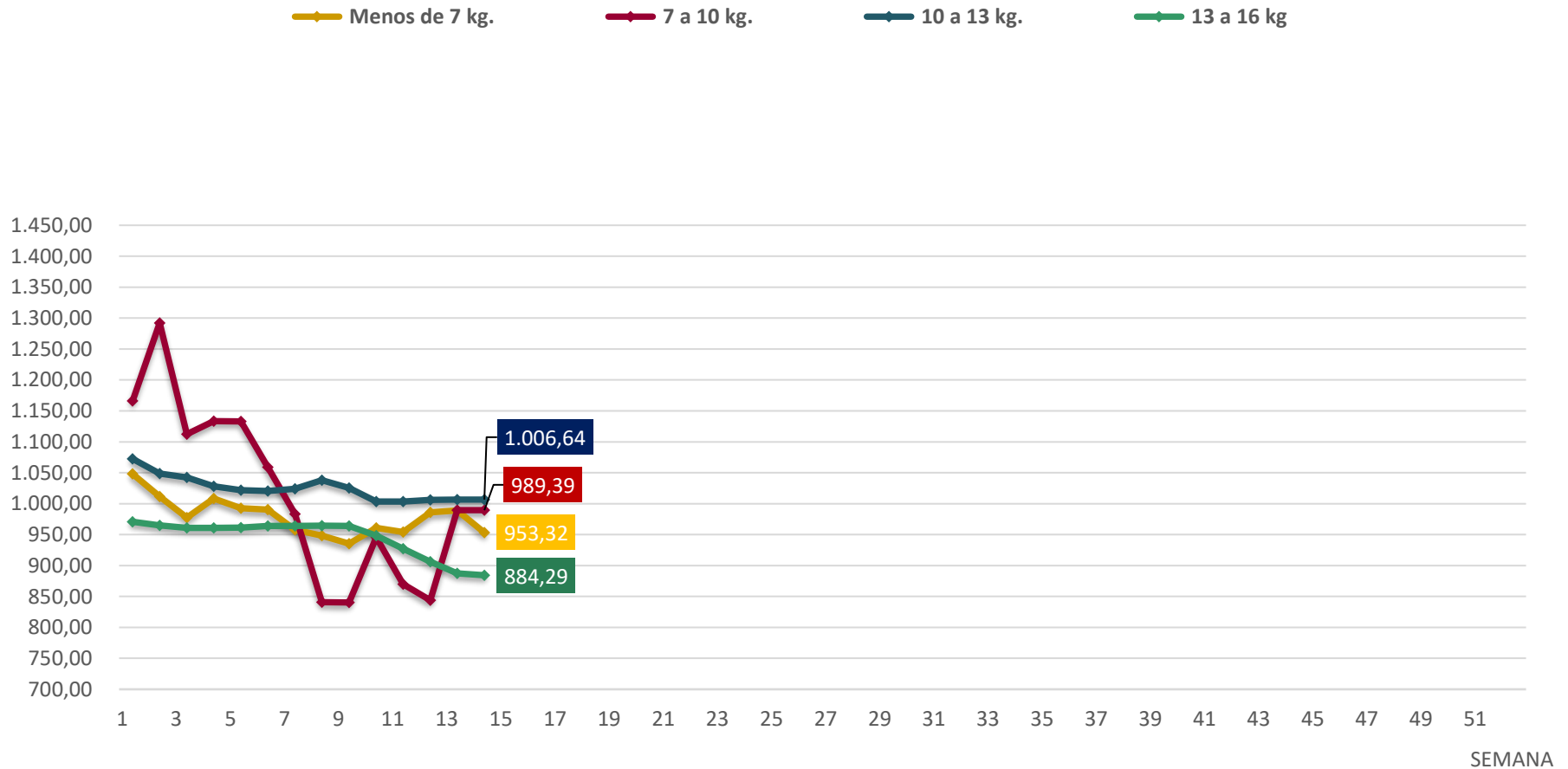

Fuente: S. G. Análisis, Coordinación y Estadística MAPA
Elaboración: S.G. de Producciones Ganaderas y Cinegéticas

Tabla nº 2. Evolución de Precios de Mercado de Corderos de hasta 7 Kg canal (Euros/100 kg canal)

CORDEROS hasta 7 Kg canal						
Semana	2021	2022	2023	2024	2025	% Año 2025/24
1	930,64	999,68	1.084,48	996,99	1.048,04	5,12
2	921,93	991,04	1.060,94	960,00	1.011,56	5,37
3	912,62	1073,37	1.025,43	981,34	977,61	-0,38
4	913,30	985,79	1.054,88	1.011,66	1.008,24	-0,34
5	907,22	986,88	1.048,75	955,89	992,53	3,83
6	917,71	987,43	1.047,60	981,20	990,53	0,95
7	906,79	980,36	1.042,04	949,08	957,65	0,90
8	907,67	989,60	1.023,58	947,11	948,30	0,13
9	906,58	982,32	1.024,14	982,38	935,37	-4,79
10	910,84	987,76	1.025,80	955,28	960,83	0,58
11	908,11	986,89	1.065,88	939,00	954,32	1,63
12	917,41	981,26	1.021,16	1.127,55	985,93	-12,56
13	911,19	985,45	1.071,42	940,75	989,23	5,15
14	909,78	1043,38	1.034,64	939,93	953,32	1,42
15	915,18	989,94	1.029,70	941,66		
16	908,36	986,20	1.032,69	949,83		
17	905,24	982,61	1.024,73	927,87		
18	906,08	993,65	1.023,26	937,54		
19	909,16	988,96	988,78	934,27		
20	906,80	990,01	1.023,69	984,95		
21	909,59	985,17	1.035,80	933,57		
22	904,09	984,08	1.026,07	938,38		
23	907,07	990,86	1.031,13	927,99		
24	911,61	986,41	1.028,87	930,66		
25	917,50	994,91	1.039,51	938,68		
26	916,48	993,46	1.042,45	942,40		
27	924,45	1020,49	829,05	946,70		
28	926,36	1010,82	853,72	944,72		
29	931,64	1028,20	944,80	984,16		
30	927,61	1002,89	822,43	921,94		
31	942,24	1013,74	923,10	930,20		
32	931,92	994,55	1.032,66	928,94		
33	930,65	1035,44	850,89	902,54		
34	961,83	1014,92	1.066,33	913,51		
35	939,64	1036,27	1.073,42	919,97		
36	953,32	868,95	1.119,67	919,64		
37	939,93	1045,62	913,10	923,44		
38	956,27	1022,84	832,52	915,57		
39	961,00	1055,81	911,61	926,96		
40	954,66	1029,85	856,46	953,95		
41	1010,17	1022,92	864,47	1.008,85		
42	1024,09	1049,58	960,58	957,48		
43	1019,84	1234,15	835,16	953,33		
44	1017,50	1081,90	873,63	939,24		
45	996,45	1085,34	824,55	1.027,99		
46	982,14	1057,01	866,83	1.053,93		
47	1001,16	1086,99	830,29	1.384,43		
48	974,23	1041,82	1.210,37	1.273,75		
49	1042,05	1022,85	852,85	1.143,22		
50	1208,88	1.185,64	1.220,35	1.244,12		
51	1.015,17	1.258,48	1.194,89	1.286,27		
52	997,42	1195,28	1.034,40	1.195,46		
53						
MEDIA	945,57	1025,57	991,45	989,54	979,53	

Fuente: S. G. de Análisis, Coordinación y Estadística (MAPA)

Elaboración: S.G. de Producciones Ganaderas y Cinegéticas

Evolución de Precios de Mercado de CORDEROS de hasta 7 kg canal (€/100 kg)

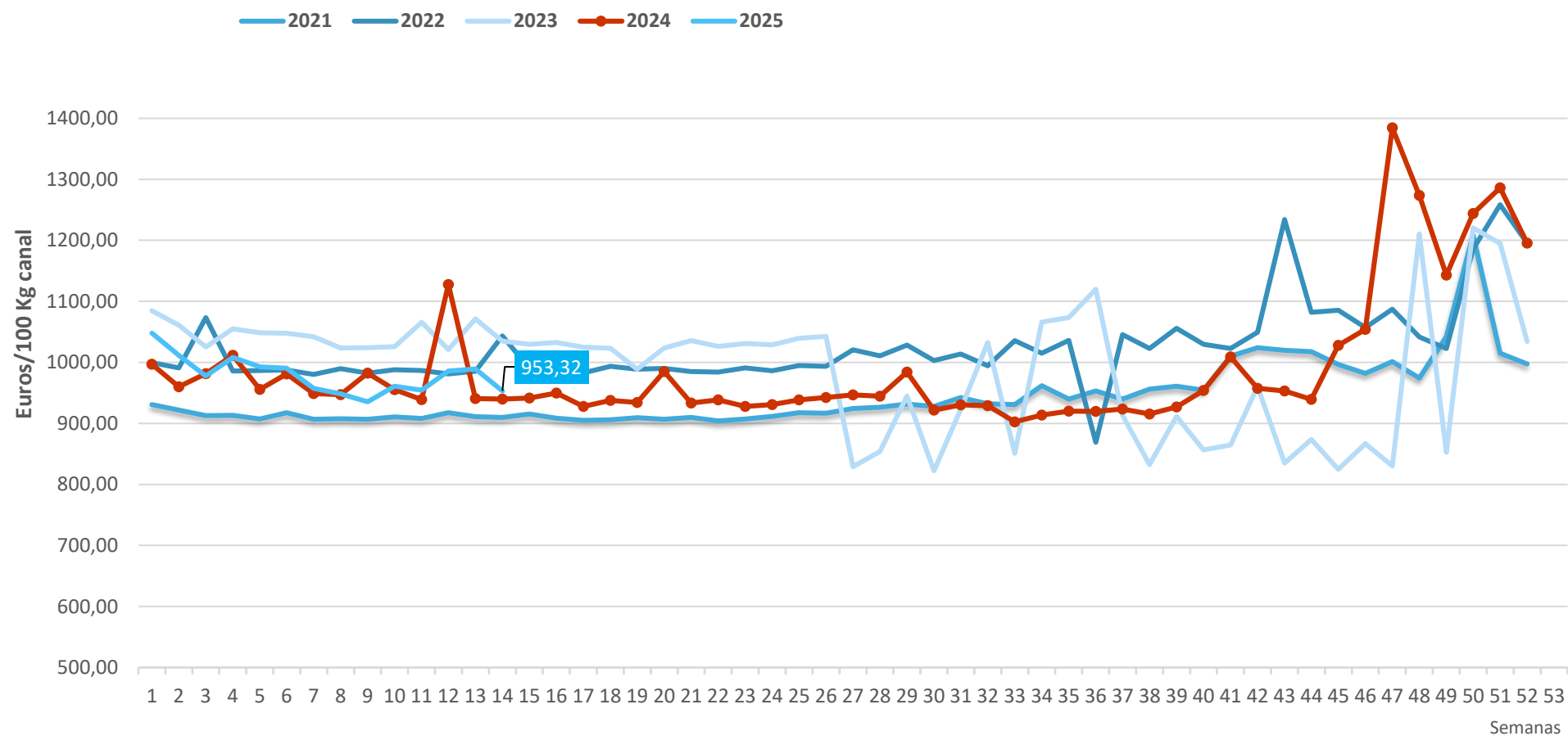

Fuente: S. G. de Análisis, Coordinación y Estadística (MAPA)
Elaboración: S. G. de Producciones Ganaderas y Cinegéticas

Tabla nº 3. Evolución de Precios de Mercado de Corderos de 7 a 10 Kg canal

(Euros/100 kg canal)

CORDEROS de 7 a 10 Kg canal						
Semana	2021	2022	2023	2024	2025	% Año 2025/2024
1	676,23	696,09	1015,91	1023,26	1166,21	13,97
2	703,00	700,42	916,54	1034,79	1292,16	24,87
3	657,14	710,51	798,63	1024,66	1112,45	8,57
4	702,03	663,54	924,40	948,75	1133,40	19,46
5	647,98	758,80	958,55	937,48	1133,16	20,87
6	630,23	760,08	963,60	949,80	1059,02	11,50
7	635,59	767,18	966,57	946,60	983,10	3,86
8	634,34	760,01	950,41	939,89	840,57	-10,57
9	633,41	753,72	954,05	954,11	840,31	-11,93
10	639,40	728,57	952,08	945,50	945,44	-0,01
11	637,97	737,03	947,48	955,45	869,72	-8,97
12	647,66	749,70	950,06	954,39	843,95	-11,57
13	681,17	743,57	955,83	959,22	989,65	3,17
14	649,26	743,56	946,44	952,46	989,39	3,88
15	644,57	765,26	947,47	935,76		
16	623,99	715,92	946,78	919,70		
17	636,95	707,70	929,68	925,67		
18	636,69	740,33	979,16	929,69		
19	658,02	733,21	891,41	929,75		
20	622,34	745,47	925,81	951,76		
21	637,68	743,08	920,92	954,22		
22	635,90	782,92	921,41	948,30		
23	645,49	771,52	919,93	960,79		
24	647,86	752,74	912,63	954,61		
25	659,84	745,30	928,16	947,60		
26	654,35	742,25	911,05	959,79		
27	635,38	781,35	833,85	951,66		
28	659,97	762,00	838,56	952,69		
29	670,04	744,74	797,09	956,71		
30	672,57	752,55	847,60	951,23		
31	671,00	742,83	838,91	951,70		
32	606,14	740,39	876,76	952,07		
33	642,15	749,98	862,65	968,88		
34	654,69	795,06	882,69	978,96		
35	671,35	779,05	884,61	1030,02		
36	671,43	798,78	891,82	1023,77		
37	684,59	847,86	918,36	1046,17		
38	674,42	809,70	964,84	1086,03		
39	728,50	839,54	982,66	1125,93		
40	817,11	876,54	953,41	1134,57		
41	891,62	829,14	1047,49	1206,58		
42	965,93	943,97	1067,84	1219,99		
43	867,11	1011,67	1072,99	1226,00		
44	913,54	982,33	1130,88	1216,76		
45	833,80	920,69	1054,87	1184,67		
46	845,81	904,02	1052,41	1196,44		
47	788,72	908,57	1026,01	1181,21		
48	745,04	877,23	1010,42	1109,13		
49	773,80	878,21	1003,75	1097,78		
50	700,11	871,24	955,85	1199,14		
51	671,76	1030,21	954,76	1151,6		
52	689,82	1033,84	1045,92	1259,09		
53						
MEDIA	692,80	796,73	944,85	1.023,13	1.014,18	

Fuente: S. G. de Análisis, Coordinación y Estadística (MAPA)

Elaboración: S.G. de Producciones Ganaderas y Cinegéticas

Evolución de Precios de Mercado de CORDEROS de 7 a 10 kg canal (€/100 kg)

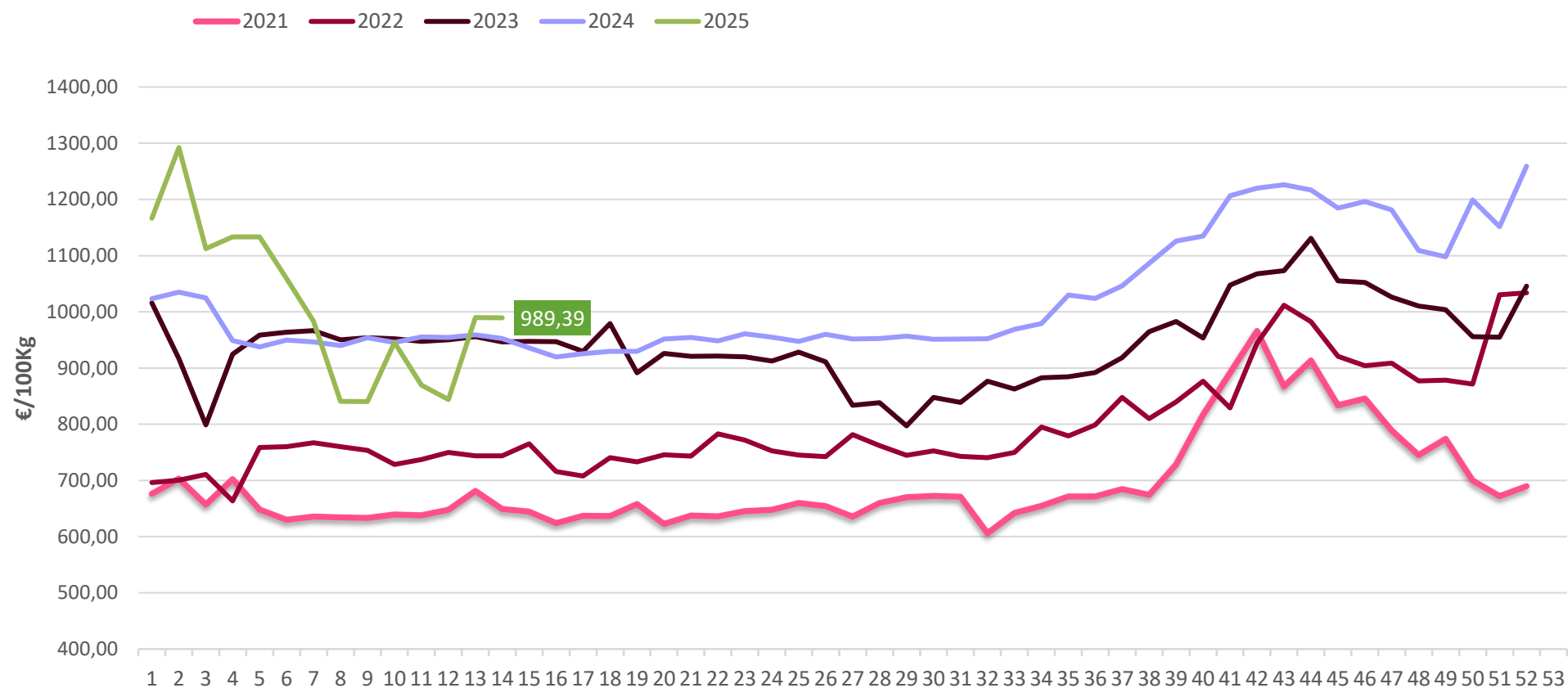

Fuente: S. G. de Análisis, Coordinación y Estadística (MAPA)
Elaboración: S.G. de Producciones Ganaderas y Cinegéticas

SEMANA

Tabla nº 4. Evolución de Precios de Mercado de Corderos de 10 a 13 Kg canal (Euros/100 Kg canal)

CORDEROS de 10 a 13 Kg canal						
Semana	2021	2022	2023	2024	2025	% Año 2025/2024
1	692,66	772,34	848,49	963,49	1072,46	11,31
2	701,16	722,93	810,86	964,67	1048,55	8,70
3	684,11	692,48	802,98	956,86	1042,38	8,94
4	665,44	682,22	801,22	954,22	1027,98	7,73
5	652,18	653,81	805,17	931,44	1021,86	9,71
6	621,62	678,25	804,15	917,40	1020,39	11,23
7	623,38	682,50	810,87	917,06	1024,24	11,69
8	622,90	700,46	818,17	905,20	1037,89	14,66
9	621,16	723,78	833,29	906,03	1025,30	13,16
10	647,62	731,24	825,79	906,58	1003,47	10,69
11	669,80	732,27	843,78	910,60	1003,54	10,21
12	696,23	724,89	809,57	905,98	1006,15	11,06
13	703,97	736,83	820,67	909,26	1006,48	10,69
14	703,30	714,08	867,33	964,31	1006,64	4,39
15	705,35	738,90	861,96	934,54		
16	700,48	725,53	860,09	932,08		
17	715,67	742,82	853,20	936,48		
18	678,78	745,32	847,91	937,81		
19	682,68	715,91	847,08	937,47		
20	672,16	717,37	835,19	936,89		
21	670,78	722,69	807,94	939,42		
22	668,16	725,76	800,74	937,76		
23	689,84	715,78	798,68	937,23		
24	695,36	732,83	797,50	885,50		
25	697,71	727,54	798,72	877,29		
26	706,27	736,64	804,29	875,05		
27	701,06	723,36	797,33	856,15		
28	715,27	719,10	781,91	853,70		
29	692,91	735,99	781,82	840,03		
30	694,09	728,84	780,42	847,92		
31	691,26	734,96	788,92	843,05		
32	684,95	741,38	782,21	848,52		
33	694,70	735,69	778,45	853,55		
34	682,89	735,68	790,45	890,38		
35	703,32	743,86	796,27	913,58		
36	704,95	745,80	782,46	934,69		
37	726,32	770,79	867,93	942,14		
38	718,26	782,40	885,58	943,99		
39	730,08	775,56	902,32	962,97		
40	751,93	785,46	922,97	965,26		
41	773,04	813,03	981,70	1019,92		
42	806,71	832,86	1025,00	1023,84		
43	808,41	831,96	1035,27	1025,59		
44	851,18	839,20	1040,97	1020,96		
45	868,38	852,03	1098,95	1062,82		
46	902,06	898,17	1097,20	1063,87		
47	884,87	913,98	1061,30	1103,70		
48	895,33	911,06	1067,65	1101,76		
49	970,37	912,00	1067,92	1099,73		
50	890,21	917,69	1070,28	1108,63		
51	875,83	913	1069,28	1105,06		
52	815,45	881,44	967,49	1110,53		
53						
MEDIA	727,36	762,89	873,80	950,44	1024,81	

Fuente: S. G. de Análisis, Coordinación y Estadística (MAPA)

Elaboración: S.G. de Producciones Ganaderas y Cinegéticas

Evolución de Precios de Mercado de Cordero de 10 a 13 kg canal (€/100 kg)

— 2022 — 2023 —●— 2024 Promedio 2020-2024 — 2025

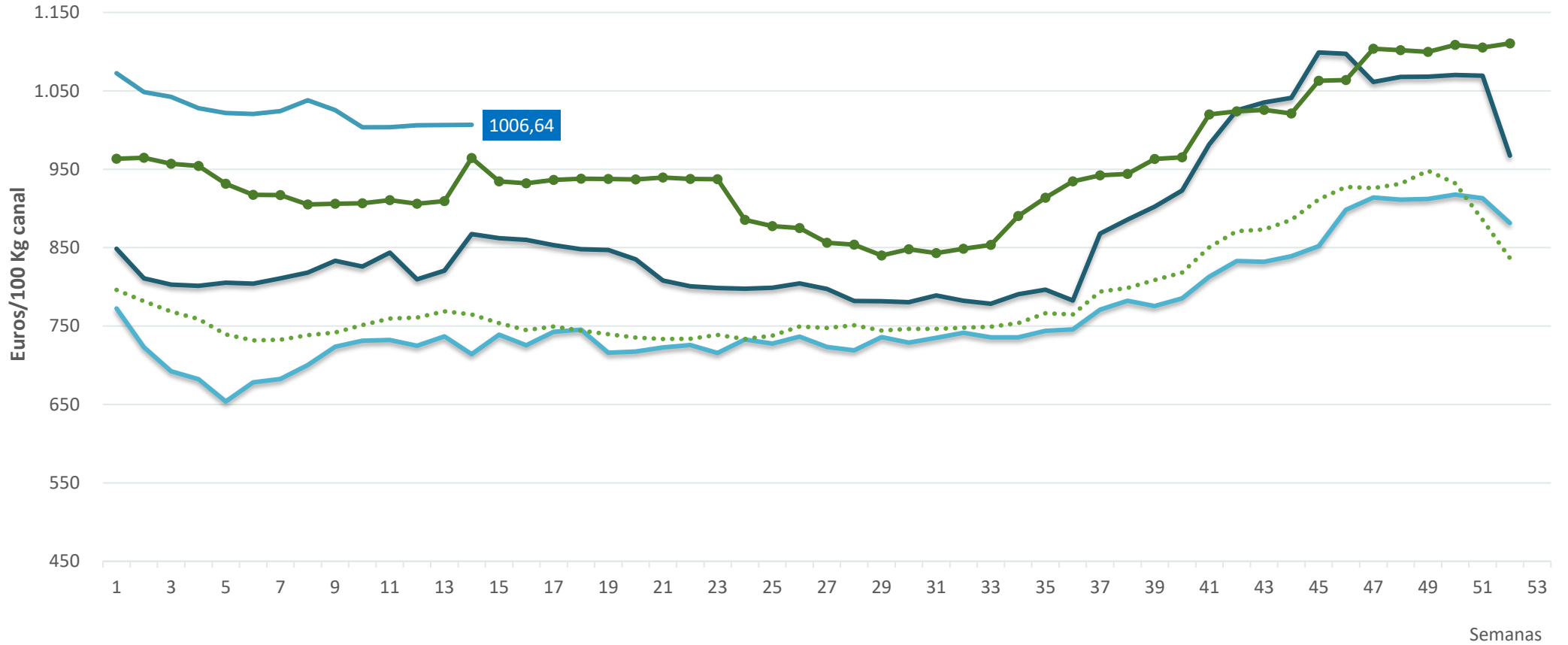

Fuente: S.G. Análisis, Coordinación y Estadística (MAPA)
Elaboración: S.G. Producciones Ganaderas y Cinegéticas

Tabla nº 5. Evolución de Precios de Mercado de Corderos de 13 a 16 Kg canal (Euros/100 kg)

CORDEROS de 13 a 16 Kg canal							
Semana	2020	2021	2022	2023	2024	2025	% Año 2025/2024
1	636,46	623,66	725,14	723,10	860,56	970,71	12,80
2	626,33	623,86	697,87	716,47	819,73	965,07	17,73
3	621,23	622,19	683,60	712,98	836,90	960,96	14,82
4	613,52	608,24	676,01	709,82	836,84	961,07	14,85
5	596,11	589,97	675,98	710,16	836,96	961,14	14,84
6	590,82	589,97	677,50	709,89	836,60	964,04	15,23
7	590,67	589,17	681,48	710,76	835,34	964,07	15,41
8	590,67	588,35	687,66	711,19	836,48	964,57	15,31
9	595,70	589,17	692,76	711,28	836,27	963,96	15,27
10	605,83	606,26	696,19	719,29	835,64	948,19	13,47
11	615,56	621,98	695,65	725,45	836,74	927,04	10,79
12	617,07	632,98	695,84	729,49	836,73	906,06	8,29
13	616,62	636,90	695,88	731,38	835,78	887,28	6,16
14	608,27	639,50	691,05	731,69	836,94	884,29	5,66
15	601,46	640,77	687,26	731,98	839,14		
16	547,83	640,77	681,41	735,23	836,71		
17	535,25	634,46	681,03	743,89	841,64		
18	536,26	627,14	681,47	747,13	842,40		
19	511,70	624,69	680,69	750,72	848,13		
20	511,06	624,36	680,72	749,72	850,19		
21	514,08	630,63	684,04	746,80	850,50		
22	529,81	627,45	684,50	744,28	851,01		
23	536,02	637,37	684,22	729,44	852,08		
24	555,87	643,46	689,62	713,86	852,04		
25	575,33	644,73	689,19	708,43	847,24		
26	588,20	644,96	690,40	698,39	845,96		
27	609,31	644,88	690,10	696,06	845,38		
28	613,54	640,81	690,13	697,99	836,34		
29	615,95	640,81	684,43	701,04	827,67		
30	614,29	639,56	685,21	679,94	823,92		
31	614,33	639,50	682,50	690,09	815,92		
32	614,29	640,50	682,71	687,96	816,24		
33	612,26	645,58	694,54	688,37	815,55		
34	612,26	645,42	705,97	711,76	834,37		
35	612,26	648,13	718,72	724,09	859,92		
36	612,26	655,98	728,02	750,77	900,23		
37	612,26	657,75	726,90	767,43	916,42		
38	604,69	658,05	726,36	775,50	917,51		
39	604,69	665,60	729,03	792,29	918,73		
40	602,43	678,56	730,02	811,86	919,05		
41	602,43	700,05	731,75	825,16	926,09		
42	604,24	712,87	734,42	849,27	932,42		
43	604,33	731,27	736,92	875,14	934,87		
44	604,34	754,93	753,72	888,26	933,88		
45	604,33	771,24	766,03	914,74	932,84		
46	604,33	787,33	788,06	943,39	947,46		
47	604,34	790,80	799,85	948,22	968,59		
48	604,34	791,04	799,80	948,02	979,08		
49	613,68	791,07	800,24	948,74	992,21		
50	623,13	792,05	800,45	950,62	983,43		
51	623,65	771,58	800,83	918,65	992,43		
52	623,65	767,40	757,54	891,72	975,26		
53							
MEDIA	594,99	662,42	712,14	767,88	873,47	944,89	

Fuente: S. G. de Análisis, Coordinación y Estadística (MAPA)
 Elaboración: S.G. de Producciones Ganaderas y Cinegéticas

Evolución de Precios de Mercado de Cordero de 13 a 16 kg canal (€/100 kg)

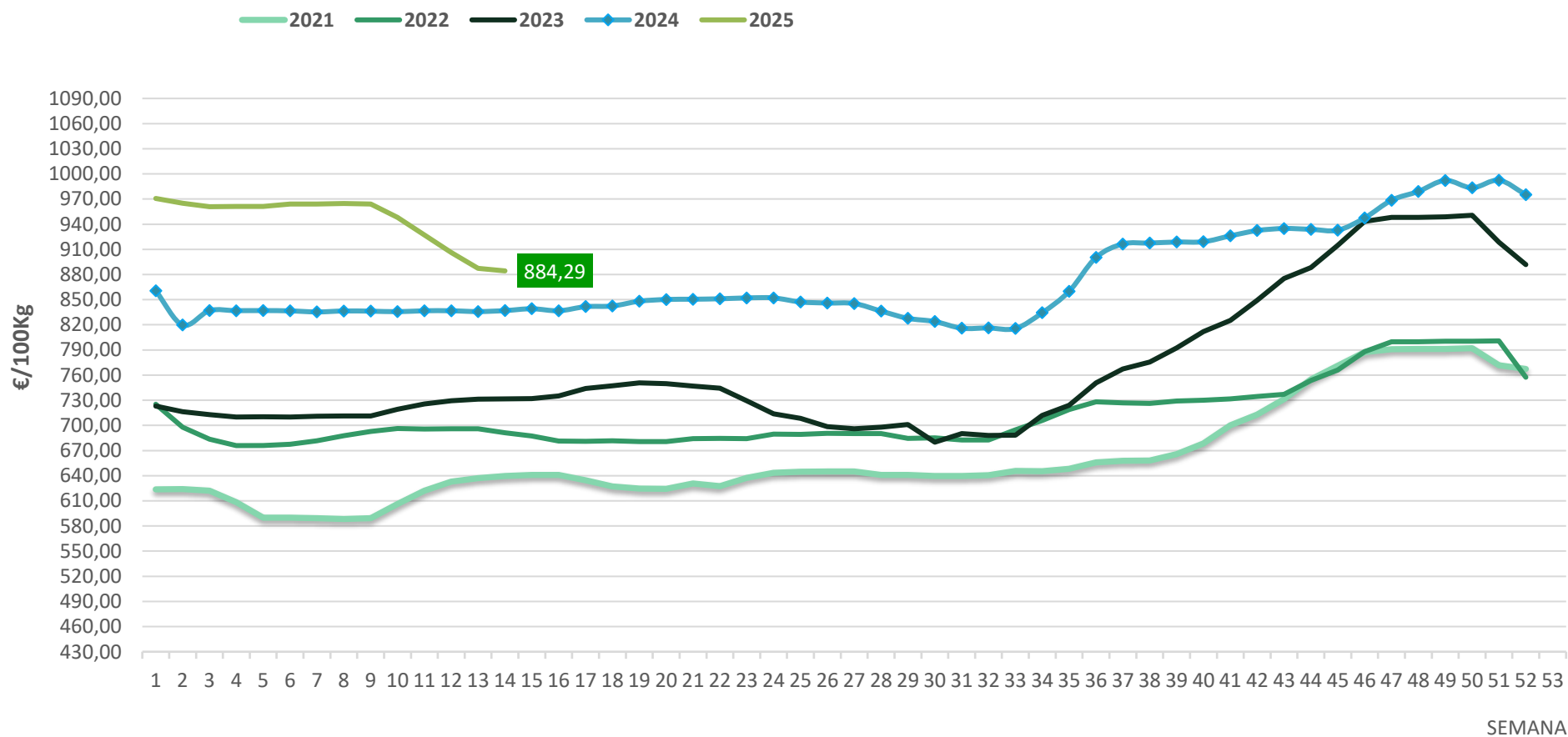

Fuente: S. G. de Análisis, Coordinación y Estadística (MAPA)
Elaboración: S.G. de Producciones Ganaderas y Cinegéticas

Tabla nº 6. Evolución precios canales de ovino en mercados representativos de Europa (Euros/100 Kg canal)

CANALES CORDEROS LIGEROS < 13 KG					
Año 2024					
Semana	España	Italia	Portugal	Grecia	UE*
1	893,06	709,00	964,61	762,96	823,12
2	828,12	674,00	931,96	752,83	782,04
3	867,63	616,00	903,80	724,73	781,25
4	867,88	600,00	898,86	716,70	774,76
5	867,40	591,00	872,94	698,50	766,28
6	866,79	614,00	852,13	694,98	768,84
7	866,98	635,00	850,69	706,11	777,28
8	867,08	632,00	845,97	714,41	780,52
9	866,29	639,00	857,30	709,60	777,26
10	866,12	643,00	873,34	722,11	782,11
11	866,24	789,00	873,79	725,78	807,86
12	867,14	889,00	870,98	728,22	825,03
13	866,83	925,00	892,56	730,93	832,14
14	866,66	801,00	889,83	750,72	818,13
15	866,39	757,00	875,10	768,97	816,70
16	866,92	719,00	883,40	787,75	816,85
17	867,81	700,00	883,40	816,70	824,16
18	866,95	684,00	883,40	819,17	822,33
19	868,80	698,00	883,40	822,51	826,65
20	869,56	691,00	875,64	832,30	829,02
21	868,91	685,00	875,18	827,73	825,75
22	869,26	689,00	872,45	827,89	827,07
23	871,35	706,00	876,10	831,31	831,99
24	869,50	697,00	876,10	834,99	831,16
25	866,01	694,00	878,67	840,04	830,69
26	864,75	694,00	878,67	848,63	833,23
27	864,33	696,00	854,90	855,62	834,74
28	857,99	703,00	855,57	856,08	833,27
29	851,93	706,00	858,60	856,21	831,04
30	846,51	715,00	860,24	863,39	833,45
31	839,12	723,00	855,92	867,76	833,64
32	840,69	723,00	869,23	868,32	834,97
33	841,10	723,00	869,23	867,76	834,93
34	861,16	723,00	879,90	868,18	842,72
35	885,59	722,00	892,96	881,37	857,20
36	926,67	722,00	936,54	880,05	874,42
37	942,46	691,00	930,09	878,43	874,87
38	943,26	691,00	933,62	877,15	874,84
39	943,96	723,00	947,26	876,18	879,67
40	944,52	723,00	946,29		880,97
41	951,63	754,00	964,58		888,73
42	958,25	850,00	963,88		899,87
43	961,00	867,00	964,17		904,99
44	959,78	895,00	964,17		904,88
45	957,82	935,00	1007,11		917,15
46	921,46	932,00	1018,63		902,62
47	991,75	920,00	1031,76		929,17
48	1003,69	925,00	1030,90		933,56
49	1016,50	941,00	1055,05		941,99
50	1007,98	966,00	1091,95		943,46
51	1016,13	960,00	1096,31		945,91
52	998,10	960,00	1095,22		939,55
MEDIA	897,57	751,15	917,20	802,39	845,86

UE*: A partir de la semana 6 del 2020 la UE no incluye a Reino Unido

CANALES CORDEROS LIGEROS < 13 KG					
Año 2025					
Semana	España	Italia	Portugal	Grecia	UE*
1	986,40	1004,00	1072,82		910,52
2	980,19	896,00	1063,93		895,33
3	976,76	874,00	1055,53		885,44
4	976,28	798,00	1044,88		876,78
5	976,21	803,00	1023,61		861,12
6	979,84	825,00	1060,83		868,21
7	978,96	822,00	1062,16		865,36
8	980,34	814,00	1093,22		866,63
9	979,31	794,00	1101,52		862,19
10	963,61	776,00	1099,65		849,61
11	940,86	775,00	1072,15		839,67
12	920,00	781,00	1072,15		831,64
13	904,52	797,00	997,70		827,19
14	901,83	855,00	1015,09		834,75
15					
16					
17					
18					
19					
20					
21					
22					
23					
24					
25					
26					
27					
28					
29					
30					
31					
32					
33					
34					
35					
36					
37					
38					
39					
40					
41					
42					
43					
44					
45					
46					
47					
48					
49					
50					
51					
52					
MEDIA	960,37	829,57	1059,66		862,46

Fuente: https://agriculture.ec.europa.eu/farming/animal-products/lamb-mutton-and-goatmeat_en
 Elaboración: S.G. de Producciones Ganaderas y Cinegéticas (MAPA)

Tabla nº 7. Evolución precios canales de ovino en mercados representativos de Europa (Euros/100 Kg canal)

CANALES CORDEROS PESADOS > 13 KG							CANALES CORDEROS PESADOS > 13 KG						
Año 2024							Año 2025						
Semana	España	Francia	Irlanda	Rumanía	Reino Unido	UE*	Semana	España	Francia	Irlanda	Rumanía	Reino Unido*	UE*
1	828,07	884,00	658,32		715,81	776,32	1	955,02	1064,00	862,15			939,09
2	811,34	886,00	662,61	301,64	707,86	777,99	2	949,96	1047,00	875,46	301,56	858,26	941,24
3	806,17	881,00	667,42		707,21	775,70	3	945,16	1043,00	904,76	862,19	870,49	949,39
4	805,80	872,00	676,95	438,66	743,29	776,94	4	945,86	1031,00	892,45	301,42	873,70	935,22
5	806,51	859,00	680,82		757,06	773,33	5	946,08	1011,00	864,30	456,45	854,50	936,81
6	806,41	850,00	684,90	301,45	773,24	767,70	6	948,24	987,00	864,52	301,40	875,21	928,01
7	803,71	848,00	700,58	301,43	805,68	772,82	7	949,18	983,00	881,55	301,39	889,76	933,24
8	805,88	853,00	732,05	301,44	823,06	781,88	8	948,79	978,00	886,75	458,02	881,46	933,36
9	806,25	867,00	756,32		849,06	789,45	9	948,61	985,00	881,36	558,95	880,77	929,10
10	805,16	883,00	790,58	301,79	870,33	804,85	10	932,76	986,00	878,14	557,73	878,81	934,41
11	807,24	907,00	815,27	301,88	929,18	821,90	11	913,23	1008,00	857,97	301,40	877,52	920,49
12	806,33	944,00	844,57	580,47	980,94	843,39	12	892,11	1025,00	847,17	301,38	871,61	926,20
13	804,73	954,00	861,14	301,67	951,51	842,53	13	870,03	1032,00	875,16	301,41	871,91	931,05
14	807,23	950,00	868,76	301,81	971,08	849,31	14	866,74	1056,00	896,16	645,99	852,22	952,68
15	811,89	956,00	877,32	337,37	993,46	854,63	15						
16	806,50	959,00	920,10	378,27	1004,32	868,66	16						
17	815,47	962,00	943,25		993,22	908,58	17						
18	817,86	969,00	917,98		959,19	904,80	18						
19	827,47	962,00	905,15		956,86	895,64	19						
20	830,82	963,00	916,31		970,89	901,78	20						
21	832,08	954,00	923,23	301,52	961,18	881,73	21						
22	832,76	950,00		301,44	934,24	893,95	22						
23	832,82	948,00		301,45	869,53	883,74	23						
24	834,57	951,00	862,50	301,39	869,64	875,59	24						
25	828,47	938,00	823,75	301,39	919,92	854,43	25						
26	827,18	934,00	803,89	301,37	881,79	862,17	26						
27	826,42	926,00	768,52	301,38	803,01	842,18	27						
28	814,69	928,00	719,73	788,80	766,93	838,23	28						
29	803,42	920,00	699,39	301,87	767,92	812,83	29						
30	801,33	920,00	703,93	498,76	769,60	812,43	30						
31	792,72	913,00	710,21	301,85	761,18	813,96	31						
32	791,79	912,00	718,03	498,06	796,82	817,59	32						
33	790,00	914,00	717,65	493,14	782,12	809,01	33						
34	807,58	914,00		478,68	792,26	819,37	34						
35	834,26	916,00	716,71	474,67	776,67	823,40	35						
36	873,80	926,00	715,18	474,51	775,66	828,28	36						
37	890,37	936,00	712,70	640,45	765,81	843,32	37						
38	891,76	947,00	712,93	654,35	760,86	851,10	38						
39	893,49	958,00	713,62	629,29	764,27	855,36	39						
40	893,58	956,00	716,66	531,86	745,16	850,44	40						
41	900,55	963,00	723,29	631,23	738,55	857,58	41						
42	906,60	967,00	731,09	499,15	743,84	841,83	42						
43	908,73	967,00	746,07	536,75	742,18	847,30	43						
44	907,97	979,00	755,07	553,92	738,07	871,98	44						
45	907,85	993,00	758,95	442,86	751,80	876,08	45						
46	973,45	1016,00	766,55	554,48	777,88	885,71	46						
47	945,43	1023,00	773,84	620,13	792,81	885,57	47						
48	954,46	1033,00	786,88		828,08	896,91	48						
49	967,92	1046,00	813,78	562,93	837,92	909,84	49						
50	958,87	1049,00	827,19	611,13	836,75	908,89	50						
51	968,73	1053,00	849,37		831,63	918,92	51						
52	952,42	1053,00	853,98		831,05	932,95	52						
MEDIA	844,92	938,12	772,38	439,92	830,31	845,04	MEDIA	929,41	1016,86	876,28	434,56	872,02	935,02

UE*: A partir de la semana 6 del 2020 la UE no incluye a Reino Unido

UK *: A partir de enero de 2021 se incluyen datos AHDB usando dato UK SQQ.

Fuente: https://agriculture.ec.europa.eu/farming/animal-products/lamb-mutton-and-goatmeat_en
Elaboración: S.G de Producciones Ganaderas y Cinegéticas (MAPA)

Los datos indicados de Reino Unido son datos de UK de la fuente señalada.
a partir de la semana 26 se calcula con el precio SQQ en p/kg dividido por 0,86 para convertirlo en <https://ahdb.org.uk/lamb/eu-deadweight-sheep-prices>

Evolución de Precios la UE de Cordero Ligero < 13 kg canal (€/100 kg)

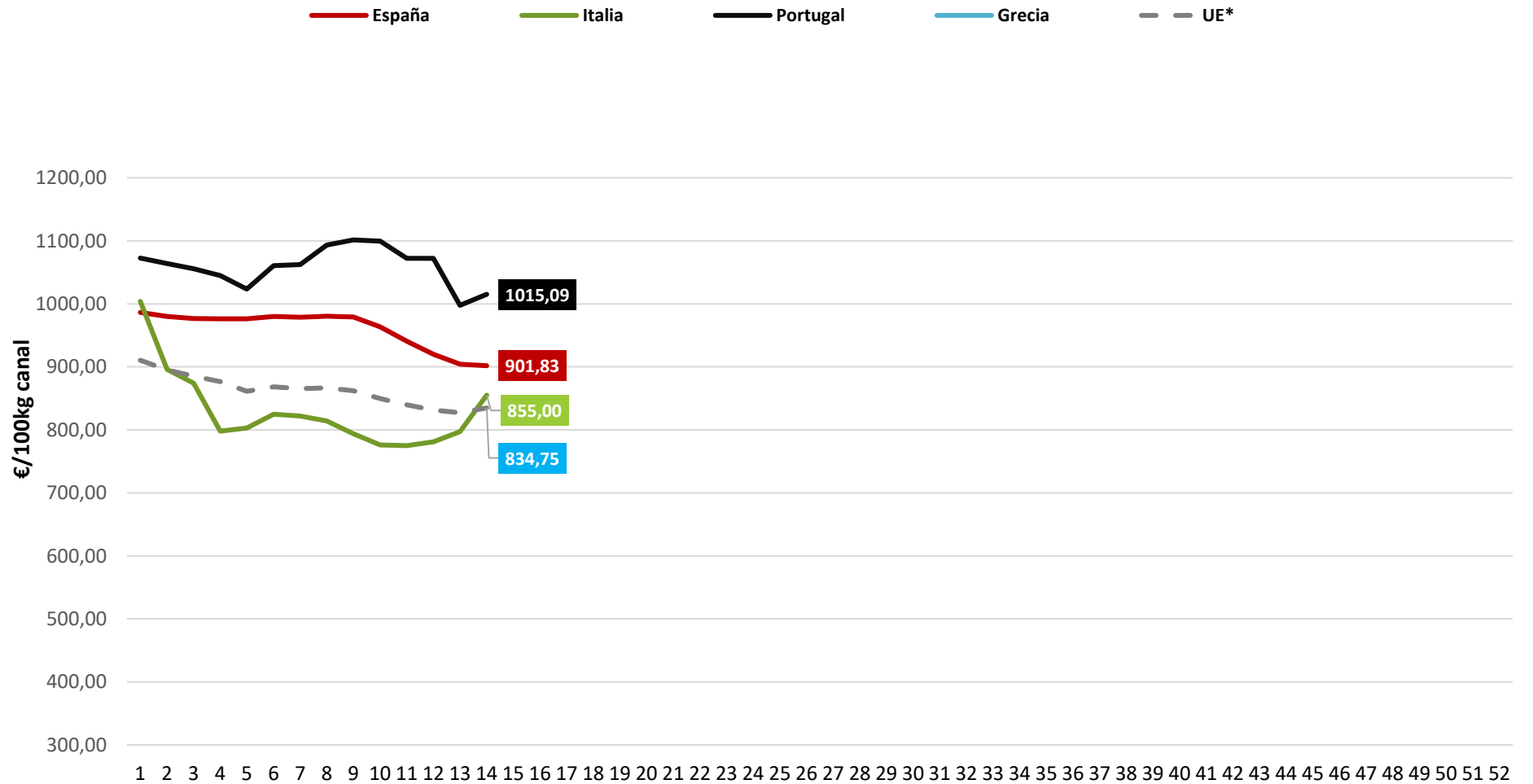

Fuente: S. G. de Análisis, Coordinación y Estadística (MAPA)
Elaboración: S.G. de Producciones Ganaderas y Cínegeticas

Semana

Evolución precios UE CORDERO PESADO (> 13 kg canal)

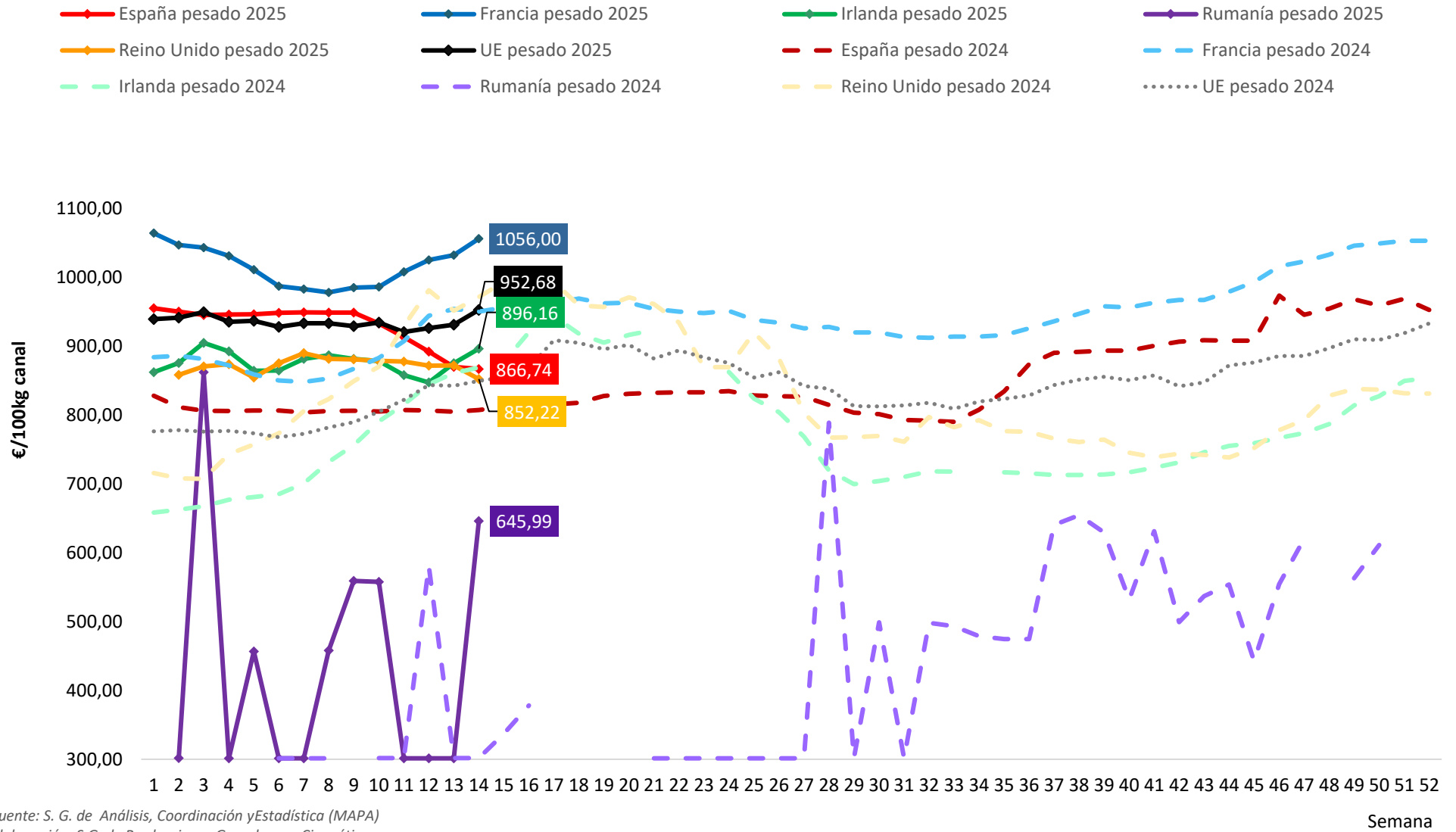

Fuente: S. G. de Análisis, Coordinación y Estadística (MAPA)
 Elaboración: S.G. de Producciones Ganaderas y Cinegéticas

Semana

Tabla nº 8. Cotizaciones de la PIEL FINA del País (€/unidad). Lonja de Mercolleida.

PIEL FINA								
Semana	Año 2019	Año 2020	Año 2021	Año 2022	Año 2023	Año 2024	Año 2025	% Año 2025/2024
1	7,75	7,75	5,25	11,75	12,25	12,00	9,00	-25,00
2	7,75	7,75	5,25	11,75	12,25	12,00	9,00	-25,00
3	7,75	7,75	5,75	11,75	12,25	12,00	9,00	-25,00
4	7,75	7,75	5,75	11,75	12,25	12,00	9,00	-25,00
5	7,75	7,75	5,75	11,75	12,25	12,00	9,00	-25,00
6	7,75	7,75	5,75	11,75	12,25	12,00	9,00	-25,00
7	7,75	7,75	6,75	11,75	12,25	12,00	9,00	-25,00
8	7,75	7,75	6,75	11,75	12,25	12,00	9,00	-25,00
9	7,75	7,75	6,75	11,75	12,25	12,00	9,00	-25,00
10	7,75	7,25	6,75	11,75	12,25	12,00	9,00	-25,00
11	7,75	7,25	6,75	11,75	12,25	12,00	8,88	-26,04
12	7,75	7,25	6,75	11,75	12,25	12,00	8,88	-26,04
13	7,75	6,75	6,75	11,75	12,25	12,00	8,88	-26,04
14	7,75	6,75	6,75	11,75	12,25	12,00	8,88	-26,04
15	7,75	6,75	6,75	11,75	12,25	12,00		
16	7,75	6,75	6,75	11,75	12,25	12,00		
17	7,75	6,75	6,75	12,25	12,25	12,00		
18	7,75	6,75	6,75	12,25	12,25	12,00		
19	7,75	6,25	6,75	12,25	12,25	12,00		
20	7,75	6,25	6,75	12,25	12,25	12,00		
21	7,75	6,25	6,75	12,25	12,25	12,00		
22	7,75	6,25	6,75	12,25	12,25	12,00		
23	7,75	6,25	7,75	12,25	13,50	12,00		
24	7,75	6,25	7,75	12,25	13,50	11,25		
25	7,75	5,75	7,75	12,25	13,50	11,25		
26	7,75	5,75	8,75	12,25	13,50	11,25		
27	7,75	5,75	8,75	12,25	13,50	11,25		
28	7,75	5,75	9,25	12,25	13,50	10,65		
29	7,75	5,75	9,75	12,25	13,50	10,65		
30	7,75	5,75	9,75	12,25	14,50	10,65		
31	7,75	5,75	9,75	12,25	13,50	10,65		
32	7,75	5,75	9,75	12,25	13,00	10,15		
33	7,75	5,75	10,75	12,25	13,00	10,15		
34	7,75	5,25	10,75	12,25	13,00	10,15		
35	7,75	5,25	10,75	12,25	13,00	10,15		
36	7,75	5,25	11,75	12,25	13,00	10,15		
37	7,75	5,25	11,75	12,25	13,00	10,15		
38	7,75	5,25	11,75	12,25	13,00	10,15		
39	7,75	5,25	11,75	12,25	13,00	10,15		
40	7,75	5,25	11,75	12,25	12,50	10,15		
41	7,75	5,25	11,75	12,25	12,50	9,65		
42	7,75	5,25	11,75	12,25	12,00	9,65		
43	7,75	5,25	11,75	12,25	12,00	9,65		
44	7,75	5,25	11,75	12,25	12,00	9,65		
45	7,75	5,25	11,75	12,25	13,00	9,25		
46	7,75	5,25	11,75	12,25	13,00	9,25		
47	7,75	5,25	11,75	12,25	13,00	9,25		
48	7,75	5,25	11,75	12,25	13,00	9,25		
49	7,75	5,25	11,75	12,25	12,00	9,00		
50	7,75	5,25	11,75	12,25	12,00	9,00		
51	7,75	5,25	11,75	12,25	12,00	9,00		
52	7,75	5,25	11,75	12,25	12,00	9,00		
MEDIA	7,75	6,17	8,89	12,10	12,63	10,90	8,96	

Cotizaciones de Piel Fina del país (€/unidad)

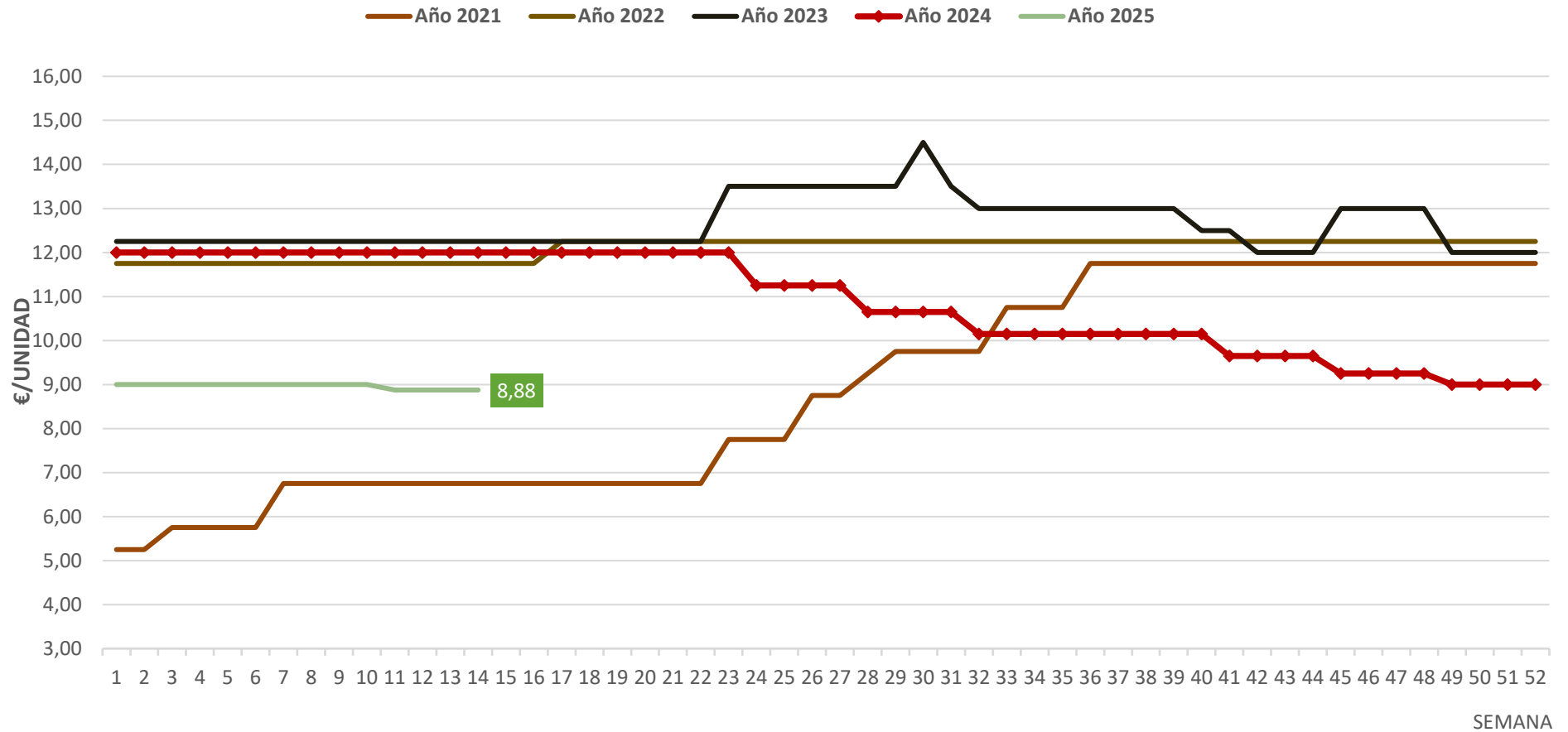

Fuente: Lonja de Mercolleida
Elaboración: S.G. de Producciones Ganaderas y Cinegéticas

Tabla nº 9. Evolución de precios de OVEJAS EXTRA PARA SACRIFICIO (€/kg vivo). Lonja de Mercolleida.

OVEJAS DE DESECHO								
Semana	Año 2019	Año 2020	Año 2021	Año 2022	Año 2023	Año 2024	Año 2025	% Año 2025/2024
1	0,70	0,70	0,70	0,80	0,85	0,85	1,00	17,65
2	0,70	0,70	0,70	0,80	0,85	0,85	1,00	17,65
3	0,70	0,70	0,70	0,80	0,85	0,85	1,00	17,65
4	0,70	0,70	0,70	0,80	0,85	0,85	1,00	17,65
5	0,70	0,70	0,70	0,80	0,85	0,85	1,00	17,65
6	0,70	0,70	0,70	0,80	0,85	0,85	1,00	17,65
7	0,70	0,70	0,70	0,80	0,85	0,85	1,00	17,65
8	0,70	0,70	0,70	0,85	0,85	0,85	1,00	17,65
9	0,70	0,70	0,70	0,85	0,85	0,85	1,00	17,65
10	0,70	0,70	0,70	0,85	0,85	0,85	1,00	17,65
11	0,70	0,70	0,70	0,85	0,85	0,85	1,00	17,65
12	0,70	0,70	0,70	0,85	0,85	0,85	1,00	17,65
13	0,70	0,70	0,70	0,85	0,85	0,85	1,00	17,65
14	0,70	0,70	0,70	0,85	0,85	0,85	1,00	17,65
15	0,70	0,70	0,70	0,85	0,85	0,85		
16	0,70	0,70	0,70	0,85	0,85	0,85		
17	0,70	0,70	0,70	0,85	0,85	0,85		
18	0,70	0,70	0,70	0,85	0,85	0,85		
19	0,70	0,70	0,70	0,85	0,85	0,85		
20	0,70	0,70	0,70	0,85	0,85	0,85		
21	0,70	0,70	0,70	0,85	0,85	0,85		
22	0,70	0,70	0,70	0,85	0,85	0,85		
23	0,70	0,70	0,70	0,85	0,85	0,85		
24	0,70	0,70	0,70	0,85	0,85	1,00		
25	0,70	0,70	0,70	0,85	0,85	1,00		
26	0,70	0,70	0,70	0,85	0,85	1,00		
27	0,70	0,70	0,70	0,85	0,85	1,00		
28	0,70	0,70	0,70	0,85	0,85	1,00		
29	0,70	0,70	0,70	0,85	0,85	1,00		
30	0,70	0,70	0,65	0,85	0,85	1,00		
31	0,70	0,70	0,65	0,85	0,85	1,00		
32	0,70	0,70	0,65	0,85	0,85	1,00		
33	0,70	0,70	0,65	0,85	0,85	1,00		
34	0,70	0,70	0,65	0,85	0,85	1,00		
35	0,70	0,70	0,65	0,85	0,85	1,00		
36	0,70	0,70	0,65	0,85	0,85	1,00		
37	0,70	0,70	0,65	0,85	0,85	1,00		
38	0,70	0,70	0,65	0,85	0,85	1,00		
39	0,70	0,70	0,65	0,85	0,85	1,00		
40	0,70	0,70	0,65	0,85	0,85	1,00		
41	0,70	0,70	0,65	0,85	0,85	1,00		
42	0,70	0,70	0,65	0,85	0,85	1,00		
43	0,70	0,70	0,65	0,85	0,85	1,00		
44	0,70	0,70	0,65	0,85	0,85	1,00		
45	0,70	0,70	0,65	0,85	0,85	1,00		
46	0,70	0,70	0,65	0,85	0,85	1,00		
47	0,70	0,70	0,65	0,85	0,85	1,00		
48	0,70	0,70	0,65	0,85	0,85	1,00		
49	0,70	0,70	0,65	0,85	0,85	1,00		
50	0,70	0,70	0,80	0,85	0,85	1,00		
51	0,70	0,70	0,80	0,85	0,85	1,00		
52	0,70	0,70	0,80	0,85	0,85	1,00		
MEDIA	0,70	0,70	0,69	0,84	0,85	0,93	1,00	

Evolución del Precio de Ovejas Extra para Sacrificio (€/kg)

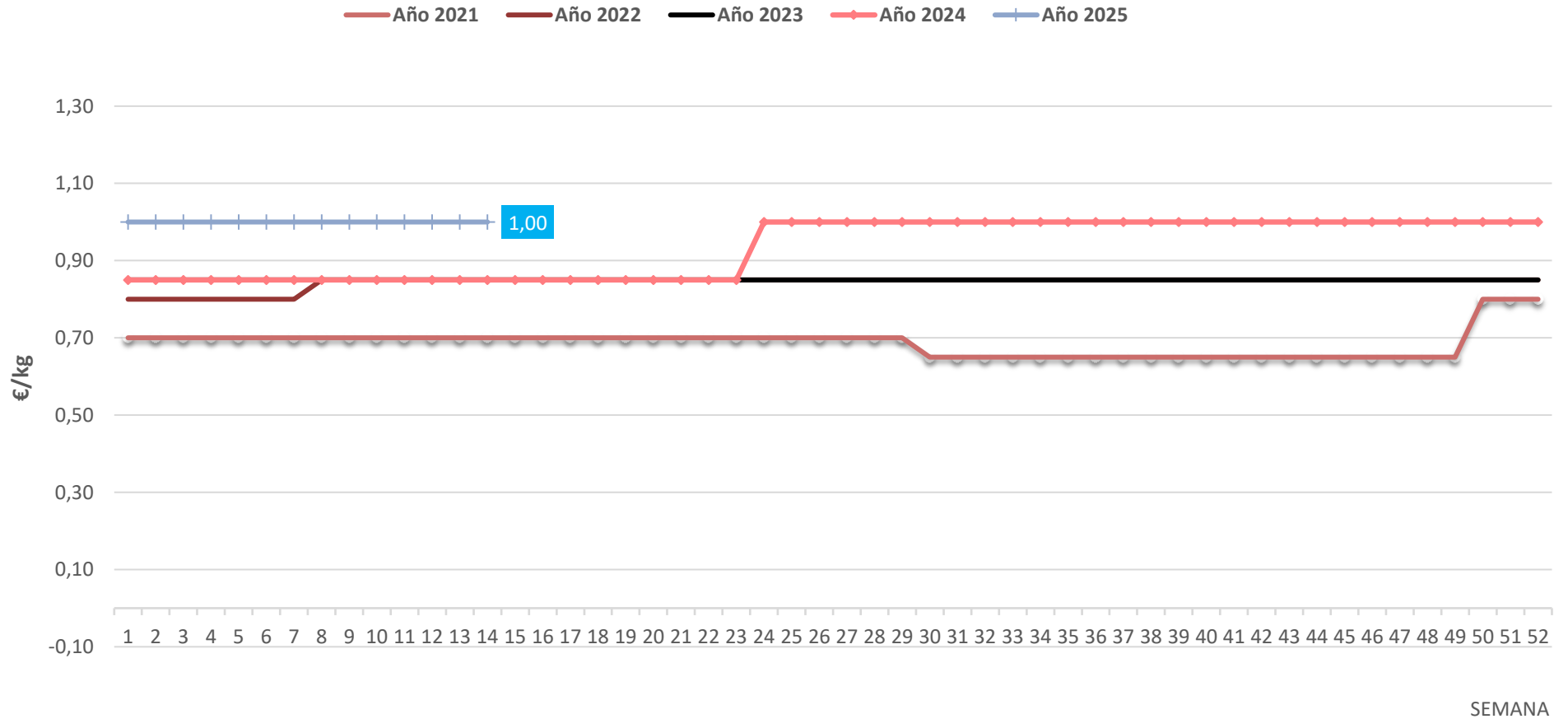

Fuente: Lonja agropecuaria de La Mancha
Elaboración: S.G. de Producciones Ganaderas y Cínicas(MAPA)

Tabla nº 10. Evolución precios CABRITO FINO 7-9kg (Euros/ Kg vivo). Lonja Agropecuaria de La Mancha

CABRITO FINO						
Semana	Año 2020	Año 2021	Año 2022	Año 2023	Año 2024	Año 2025
1	4,63	4,00	4,50	5,88	5,00	6,13
2	4,38	4,00	4,50	5,88	5,00	5,62
3	4,38	3,75	4,11	5,88	4,00	5,41
4	4,00	3,55	4,11	4,88	4,00	5,41
5	4,00	3,55	4,11	4,88	4,00	5,00
6	4,00	3,55	4,11	4,88	4,00	5,00
7	4,00	3,55	4,11	4,88	4,00	5,00
8	4,00	3,55	4,11	4,50	4,00	5,00
9	3,75	3,55	4,11	4,50	4,00	5,00
10	3,75	3,55	4,11	4,50	4,00	5,00
11		3,55	4,11	4,50	4,00	5,00
12		3,55	4,11	4,50	4,50	5,00
13		3,55	4,11	4,50	4,50	5,00
14		3,55	4,11	4,50	4,50	5,00
15		3,55	4,11	4,50	4,50	5,00
16	2,50	3,55	4,11	4,50	4,50	
17	2,50	3,55	4,11	4,25	4,50	
18	2,75	3,55	4,11	4,25	4,50	
19	2,75	3,55	4,11	4,25	4,50	
20	2,75	3,55	4,32	4,22	5,01	
21	3,20	3,55	4,38	3,95	5,01	
22	4,00	3,76	4,38	3,95	5,01	
23	4,00	3,82	4,38	3,95	5,01	
24	4,30	3,82	4,38	3,95	5,01	
25	4,80	3,82	4,38	3,95	5,01	
26	4,80	3,82	4,38	4,16	5,01	
27	4,90	4,12	4,47	4,28	5,01	
28	4,90	4,12	4,47	4,48	5,01	
29	4,90	4,42	4,47	4,48	5,01	
30	4,90	4,57	4,47	4,48	5,01	
31	4,90	4,57	4,47	4,69	5,31	
32	4,90	4,57	4,47	4,90	5,50	
33	4,90	4,82	4,71	5,11	5,80	
34	4,90	4,82	4,71	5,47	5,80	
35	4,90	5,07	5,01	5,47	6,07	
36	4,90	5,07	5,01	5,77	6,58	
37	4,90	5,07	5,01	6,28	6,58	
38	4,90	5,07	5,01	6,28	6,58	
39	4,90	5,07	5,01	6,49	6,58	
40	4,90	5,07	5,01	6,49	6,58	
41	4,40	5,49	5,01	6,49	6,58	
42	4,40	5,49	5,01	6,49	6,58	
43	4,40	5,76	4,81	6,49	6,58	
44	3,98	5,76	4,81	6,49	6,28	
45	4,00	5,82	5,02	6,49	6,28	
46	4,00	5,82	5,02	6,49	6,13	
47	4,00	5,82	5,02	6,49	6,13	
48	4,00	5,82	6,00	6,49	6,13	
49	4,00	5,82	6,00	6,00	6,13	
50	4,00	5,82	6,27	6,00	6,13	
51	4,00	5,43	6,27	5,25	6,13	
52			5,88	5,00	6,13	
MEDIA	4,20	4,39	4,63	5,14	6,58	6,58

Evolución del Precio del Cabrito Fino de 7 a 9 kg (€/kg vivo)

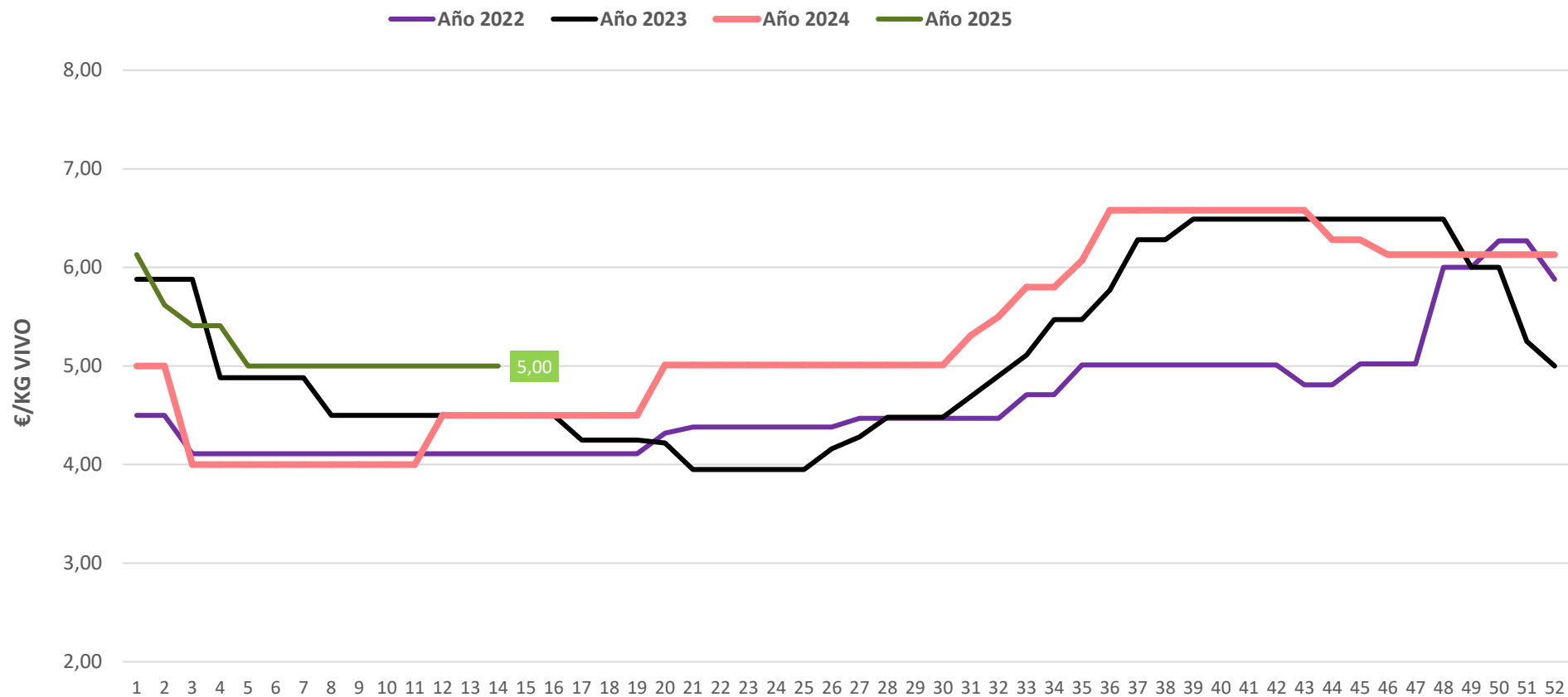

SEMANA

Fuente: Lonja Agropecuaria de la Mancha

Elaboración: S.G. de Producciones Ganaderas y Cinegéticas(MAPA)

Corderos Categoría 10-13 kg canal

Semana	2.018	2019	2020	2021	2022	2023	2024	2025	Promedio 2020-24
1	765,51	649,01	703,60	692,66	772,34	848,49	963,49	1072,46	796,12
2	772,10	628,99	708,56	701,16	722,93	810,86	964,67	1048,55	781,64
3	714,07	600,15	706,66	684,11	692,48	802,98	956,86	1042,38	768,62
4	691,63	586,34	691,16	665,44	682,22	801,22	954,22	1027,98	758,85
5	691,40	578,54	654,49	652,18	653,81	805,17	931,44	1021,86	739,42
6	687,30	577,09	637,00	621,62	678,25	804,15	917,40	1020,39	731,68
7	682,45	580,82	629,14	623,38	682,50	810,87	917,06	1024,24	732,59
8	683,25	579,39	645,00	622,90	700,46	818,17	905,20	1037,89	738,35
9	684,57	578,31	625,10	621,16	723,78	833,29	906,03	1025,30	741,87
10	682,99	588,68	645,64	647,62	731,24	825,79	906,58	1003,47	751,37
11	682,81	596,43	641,88	669,80	732,27	843,78	910,60	1003,54	759,67
12	653,64	608,18	667,05	696,23	724,89	809,57	905,98	1006,15	760,74
13	677,60	608,38	672,47	703,97	736,83	820,67	909,26	1006,48	768,64
14	685,66	611,16	574,59	703,30	714,08	867,33	964,31	1006,64	764,72
15	682,11	612,47	527,30	705,35	738,90	861,96	934,54		753,61
16	658,93	613,07	506,42	700,48	725,53	860,09	932,08		744,92
17	667,24	612,03	499,14	715,67	742,82	853,20	936,48		749,46
18	669,80	600,00	511,41	678,78	745,32	847,91	937,81		744,25
19	666,12	588,24	514,28	682,68	715,91	847,08	937,47		739,48
20	670,33	586,22	514,62	672,16	717,37	835,19	936,89		735,25
21	660,06	564,92	526,16	670,78	722,69	807,94	939,42		733,40
22	659,74	555,93	536,89	668,16	725,76	800,74	937,76		733,86
23	661,80	550,60	552,14	689,84	715,78	798,68	937,23		738,73
24	663,58	552,61	555,61	695,36	732,83	797,50	885,50		733,36
25	658,61	548,49	587,57	697,71	727,54	798,72	877,29		737,77
26	654,04	554,26	624,19	706,27	736,64	804,29	875,05		749,29
27	647,68	552,18	659,58	701,06	723,36	797,33	856,15		747,50
28	652,49	552,23	684,63	715,27	719,10	781,91	853,70		750,92
29	655,14	557,68	670,54	692,91	735,99	781,82	840,03		744,26
30	646,84	555,48	680,20	694,09	728,84	780,42	847,92		746,29
31	653,90	549,65	673,64	691,26	734,96	788,92	843,05		746,37
32	658,68	556,17	682,87	684,95	741,38	782,21	848,52		747,99
33	656,82	583,52	683,20	694,70	735,69	778,45	853,55		749,12
34	664,20	581,15	669,67	682,89	735,68	790,45	890,38		753,81
35	666,99	580,00	674,28	703,32	743,86	796,27	913,58		766,26
36	671,42	580,28	655,43	704,95	745,80	782,46	934,69		764,67
37	675,18	588,05	663,14	726,32	770,79	867,93	942,14		794,06
38	673,04	598,33	662,59	718,26	782,40	885,58	943,99		798,56
39	672,50	598,87	672,85	730,08	775,56	902,32	962,97		808,76
40	670,52	606,58	664,67	751,93	785,46	922,97	965,26		818,06
41	671,25	603,32	663,98	773,04	813,03	981,70	1019,92		850,33
42	673,22	609,34	666,01	806,71	832,86	1025,00	1023,84		870,88
43	673,42	626,28	663,96	808,41	831,96	1035,27	1025,59		873,04
44	676,01	651,19	674,83	851,18	839,20	1040,97	1020,96		885,43
45	673,31	662,50	675,78	868,38	852,03	1098,95	1062,82		911,59
46	673,48	688,22	676,32	902,06	898,17	1097,20	1063,87		927,52
47	671,99	696,31	665,98	884,87	913,98	1061,30	1103,70		925,97
48	672,48	704,57	682,02	895,33	911,06	1067,65	1101,76		931,56
49	677,19	708,84	690,61	970,37	912,00	1067,92	1099,73		948,13
50	678,12	719,36	673,98	890,21	917,69	1070,28	1108,63		932,16
51	673,31	718,78	684,04	875,83	913	1069,28	992,43		906,92
52	675,28	720,14	682,50	815,45	881,44	967,49	975,26		864,43
53			704						703,96
MEDIA	731,29	674,65	604,99	637,60	727,36	762,89	945,67	1024,81	735,70

Tabla nº II. EVOLUCIÓN DE LAS COTIZACIONES MEDIAS EN LA LONJA AGROPECUARIA DE LA MANCHA, Euros/Hgdo (*)

Orderío mecánico y tanque de frío

LECHE DE OVEJA CON DENOMINACIÓN DE ORIGEN													
Meses - Años	2016	2017	2018	2019	2020	2021	2022	2023	2024	2025	% Año 2025/2024	Promedio 2020-2024	Var. % 2025 vs PROMEDIO
Enero	9,97	9,58	8,21	7,98	8,43	9,03	11,13	15,33	18,93	15,92	-15,9	12,6	26,6
Febrero	9,97	9,52	8,21	7,98	8,52	9,03	11,13	15,93	18,93	14,12	-25,4	12,7	11,1
Marzo	9,97	9,52	8,21	8,28	8,52	9,03	11,13	15,93	18,93	14,11	-25,5	12,7	11,0
Abril	9,97	9,49	7,89	8,28	8,73	9,03	11,13	15,93	18,93	12,63	-33,3	12,7	-0,9
Mayo	9,97	9,49		8,28	8,73	9,33	11,13	18,03	18,63			13,2	
Junio	9,97	9,49		8,33	8,73	9,38	11,73	18,03	18,63			13,3	
Julio	9,97	9,49		8,46	8,73	9,65	13,53	18,03	18,48			13,7	
Agosto	9,97	9,49		8,46	8,73	10,08	13,65	18,33	18,03			13,8	
Septiembre	9,97	9,49		8,58	8,88	10,14	13,71	18,93	17,43			13,8	
Octubre	9,97	9,25	7,83	8,58	9,03	10,14	13,71	18,93	17,43			13,8	
Noviembre	9,97	9,25	7,83	8,67	9,03	10,29	13,89	18,93	17,43			13,9	
Diciembre	9,97	9,25	7,83	8,67	9,03	10,38	14,43	18,93	17,43			14,0	
Media del año	9,97	9,44	8,00	8,38	8,76	9,63	12,52	17,61	18,27	14,19	-25,03	13,36	6,27
LECHE DE OVEJA SIN DENOMINACIÓN DE ORIGEN													
Meses - Años	2016	2017	2018	2019	2020	2021	2022	2023	2024	2025	% Año 2025/2024	Promedio 2020-2024	Var. % 2025 vs PROMEDIO
Enero	7,77	6,78	6,54	6,78	7,38	8,10	8,54	10,83	12,03	10,98	-8,7	9,4	17,1
Febrero	7,77	6,78	6,54	6,78	7,38	8,10	8,54	10,98	12,03	10,80	-10,2	9,4	14,8
Marzo	7,77	6,78	6,54	7,08	7,38	8,10	8,54	11,13	12,03	10,80	-10,2	9,4	14,5
Abril	7,23	6,75	6,48	7,08	7,44	8,10	8,54	11,28	11,87	10,20	-14,0	9,4	8,0
Mayo	6,87	6,75		7,08	7,44	8,10	8,54	11,43	11,87			9,5	-100,0
Junio	6,87	6,75		7,30	7,44	8,10	8,61	11,43	11,87			9,5	-100,0
Julio	6,87	6,75		7,30	7,44	8,13	9,03	11,79	11,28			9,5	-100,0
Agosto	6,87	6,75		7,38	7,59	8,13	9,15	12,03	11,14			9,6	-100,0
Septiembre	6,87	6,78		7,44	7,74	8,19	9,63	13,08	10,98			9,9	-100,0
Octubre	6,87	6,78	6,75	7,44	8,10	8,31	9,63	13,23	10,98			10,1	-100,0
Noviembre	6,87	6,78	6,75	7,53	8,10	8,46	9,81	13,23	10,98			10,1	-100,0
Diciembre	6,87	6,78	6,78	7,53	8,10	8,51	10,47	13,08	10,98			10,2	-100,0
Media del año	7,13	6,77	6,63	7,23	7,63	8,19	9,08	11,96	11,50	10,70	-10,80	9,67	10,56
LECHE DE CABRA													
Meses - Años	2016	2017	2018	2019	2020	2021	2022	2023	2024	2025	% Año 2025/2024	Promedio 2020-2024	Var. % 2025 vs PROMEDIO
Enero	6,87	6,82	7,18	7,98	9,12	8,55	9,63	11,73	11,43	10,98	-3,94	10,09	8,80
Febrero	6,75	6,82	7,13	8,10	9,12	8,55	9,63	11,73	11,43	10,98	-3,94	10,09	8,80
Marzo	6,48	6,82	6,70	8,40	9,12	8,55	9,33	12,03	11,43	10,98	-3,94	10,09	8,80
Abril	6,39	6,82	6,70	8,55	7,83	8,55	9,45	12,15	10,98	10,98	0,00	9,79	12,13
Mayo	6,39	6,82	6,62	8,73	7,83	9,11	9,45	12,63	10,98		-100,00	10,00	-100,00
Junio	6,39	6,82	6,62	8,79	7,83	9,15	9,45	12,63	10,98		-100,00	10,01	-100,00
Julio	6,48	6,82	6,62	8,89	7,86	9,33	9,68	12,93	10,98		-100,00	10,16	-100,00
Agosto	6,48	6,82	6,62	8,94	7,86	9,33	9,80	12,93	10,98		-100,00	10,18	-100,00
Septiembre	6,48	6,97	6,62	9,06	8,16	9,39	10,23	13,23	10,98		-100,00	10,40	-100,00
Octubre	6,51	7,12	7,95	9,06	8,31	9,39	10,53	13,23	10,98		-100,00	10,49	-100,00
Noviembre	6,60	7,18	7,95	9,06	8,31	9,63	10,71	13,23	10,98		-100,00	10,57	-100,00
Diciembre	6,69	7,18	7,98	9,12	8,55	9,63	11,67	13,23	10,98		-100,00	10,81	-100,00
Media del año	6,54	6,92	7,06	8,72	8,33	9,10	9,96	12,64	11,09	10,98	-2,95	10,22	7,40

* Los precios se actualizan la primera semana de cada mes.

LECHE OVEJA. Cotizaciones medias en la Lonja Agropecuaria de La Mancha, €/Hgdo. por % de extracto seco (grasa más proteína)

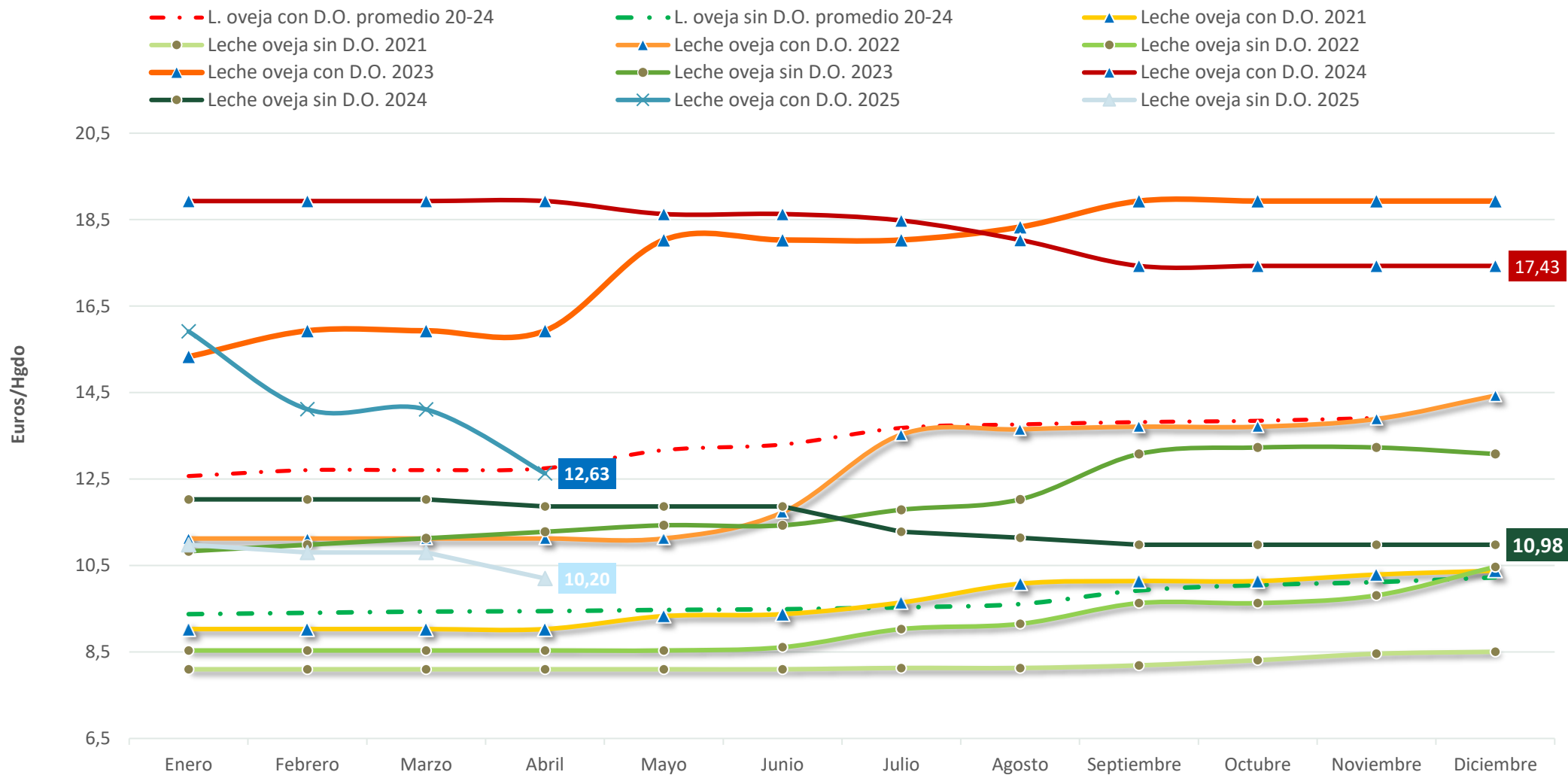

Fuente: Lonja Agropec de La Mancha.

Elaboración: S.G. Producciones Ganaderas y Cinegéticas

LECHE CABRA. Cotizaciones medias en la Lonja Agropecuaria de La Mancha, €/Hgdo. por % de extracto seco (grasa más proteína)

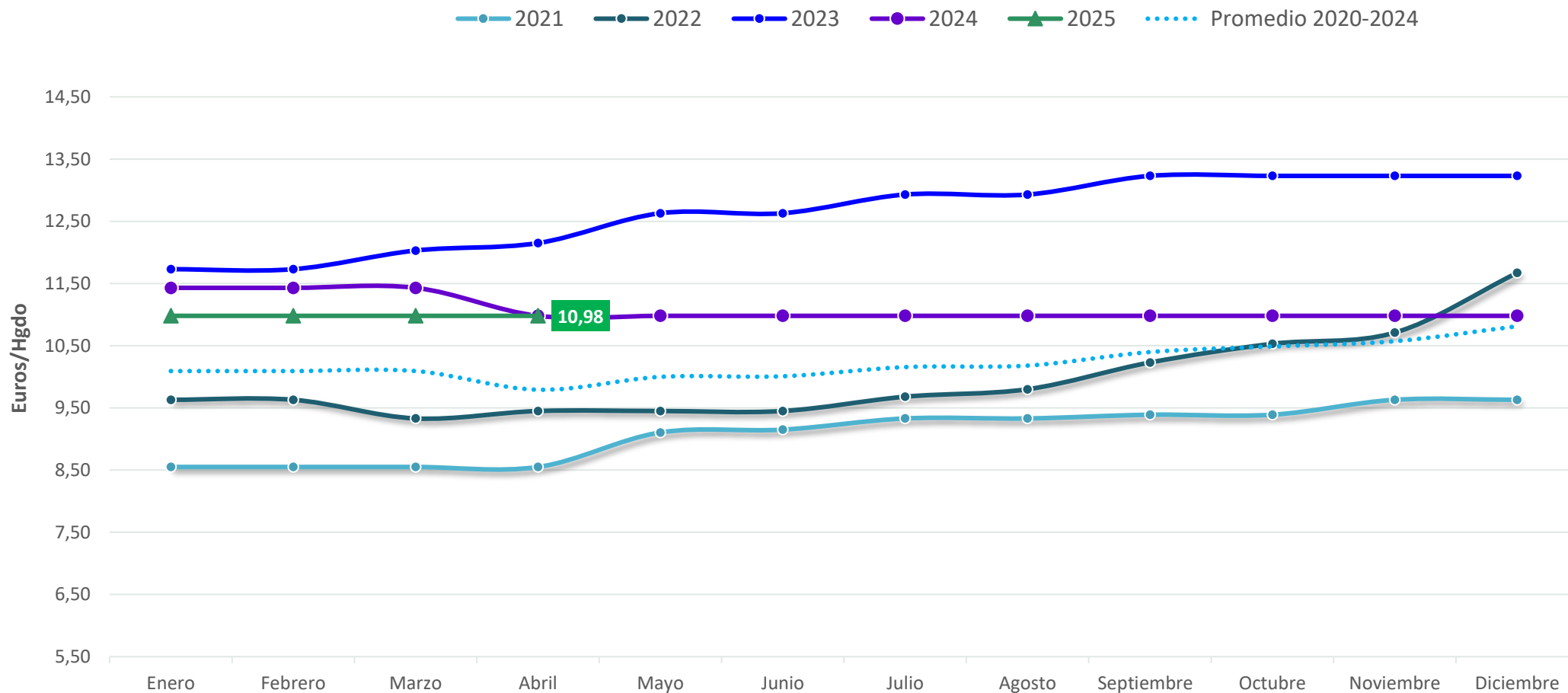

Fuente: Lonja Agropec de La Mancha.
Elaboración: S.G. Producciones ganaderas y Cinegéticas

LECHE DE OVINO CON DENOMINACIÓN DE ORIGEN.

Cotizaciones medias en la lonja Agropecuaria de La Mancha, €/Hgado. por % de extracto seco (grasa más proteína)

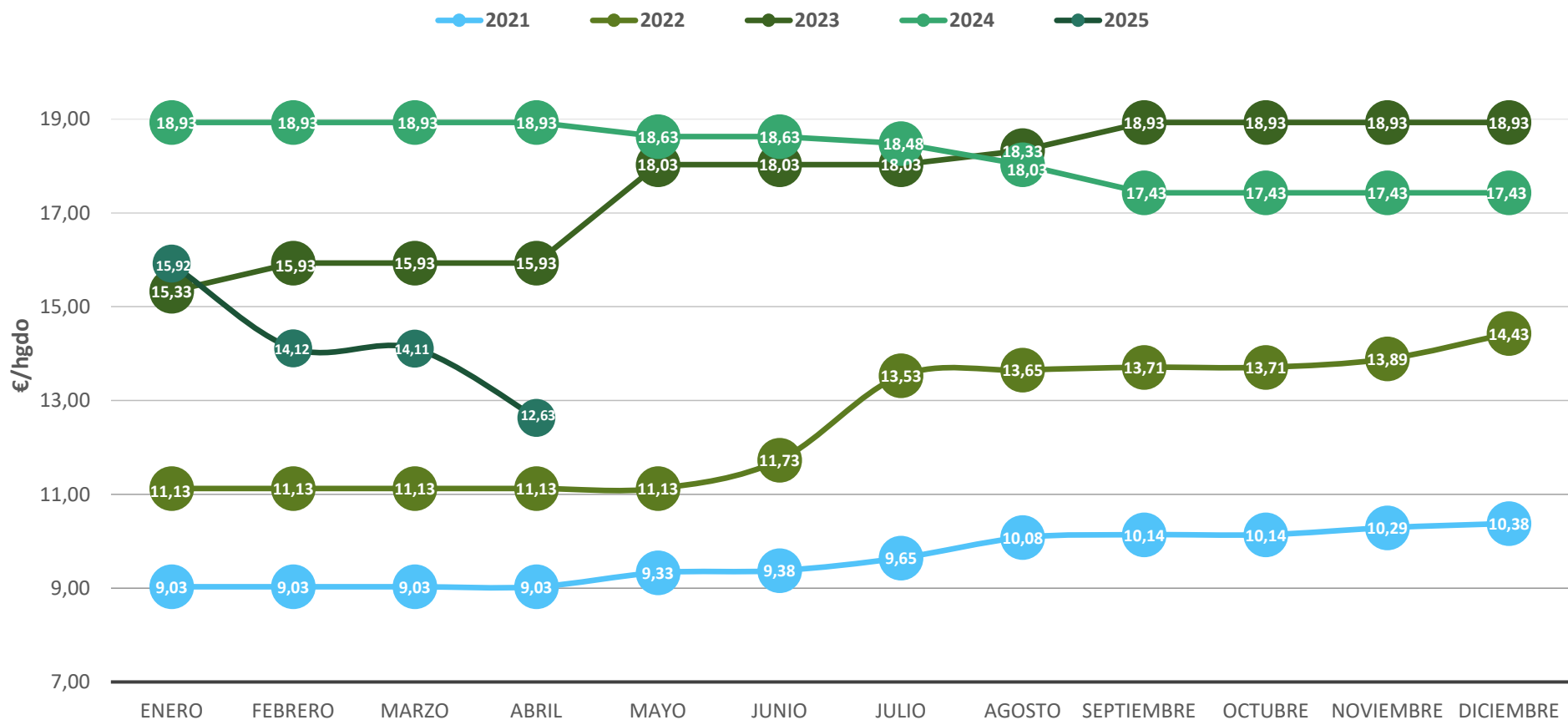

Fuente: Lonja Agropecuaria de La Mancha
Elaboración: S.G. de Producciones Ganaderas y Cínicas (MAPA)

LECHE DE OVINO SIN DENOMINACIÓN DE ORIGEN.

Cotizaciones medias en la lonja Agropecuaria de La Mancha, €/Hgdo. por % de extracto seco (grasa más proteína)

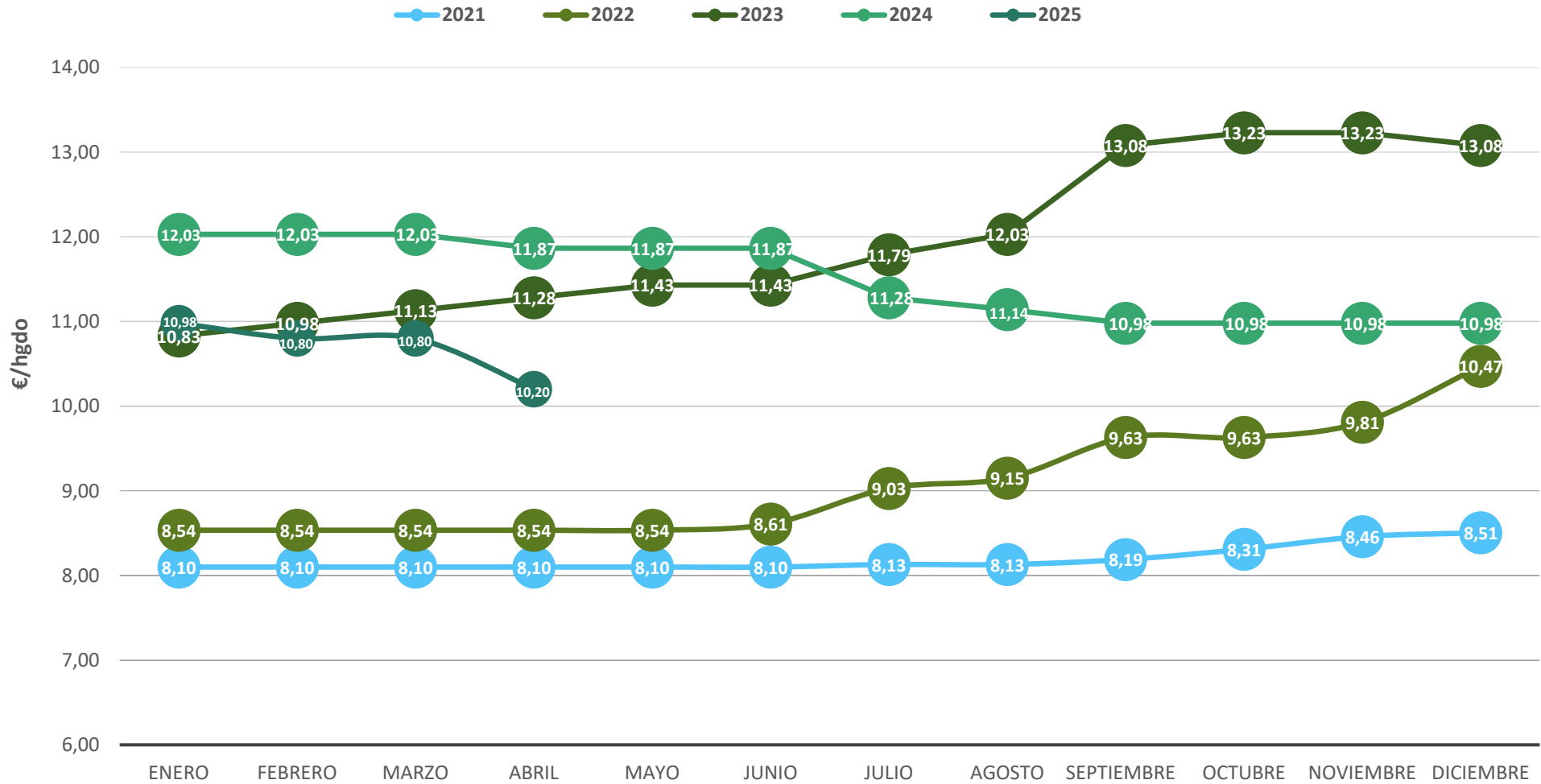

Fuente: Lonja Agropecuaria de La Mancha

Elaboración: S.G. de Producciones Ganaderas y Cinegéticas (MAPA)

Tabla n° 12. EVOLUCIÓN DE LAS COTIZACIONES MEDIAS PONDERADAS BASE DE DATOS DE ENTREGAS DE LECHE DE OVEJA Y CABRA (INFOLAC)

Ordeño mecánico y tanque de frío

LECHE DE OVEJA (€/Hgado · % extracto seco, grasa mas proteína)															
Meses - Años	2016	2017	2018	2019	2020	2021	2022	2023	2024	2025	Variación con enero 2025 (%)	Variación con mes anterior	2025 vs 2024 (%)	Promedio 2020-2024	Var. 2025 vs PROMEDIO
Enero	8,15	7,04	6,98	6,99	7,69	8,12	9,16	12,17	13,72	11,48				10,2	12,9%
Febrero	8,09	7,01	6,91	7,04	7,67	8,13	9,16	12,20	13,72	11,15	-2,9%	-5,0%	-16,3%	10,2	9,6%
Marzo	7,64	6,97	6,74	6,86	7,63	8,03	8,97	12,15	13,61					10,1	
Abril	7,11	6,88	6,63	6,84	7,51	8,02	8,95	12,39	13,31					10,0	
Mayo	7,01	6,85	6,66	6,85	7,51	8,02	9,00	12,41	13,25					10,0	
Junio	7,00	6,84	6,61	7,00	7,55	8,05	9,48	12,47	13,25					10,2	
Julio	6,98	6,86	6,62	7,06	7,61	8,20	10,25	13,12	12,45					10,3	
Agosto	6,98	6,88	6,68	7,08	7,64	8,24	10,34	13,15	12,37					10,3	
Septiembre	7	6,89	6,77	7,6	8,14	8,74	10,39	14,05	12,50					10,8	
Octubre	7,09	7,22	7,08	7,74	8,24	8,86	10,57	14,32	12,28					10,9	
Noviembre	7,13	7,27	7,10	7,75	8,25	8,85	10,54	14,45	12,26					10,9	
Diciembre	7,14	7,24	7,00	7,68	8,15	8,77	10,64	13,76	12,09					10,7	
Media del año	7,28	7,00	6,81	7,21	7,80	8,34	9,79	13,05	12,90	11,32		-3,96%	-17,53%	10,38	11,22%

LECHE DE CABRA (€/Hgado · % extracto seco, grasa mas proteína)															
Meses - Años	2016	2017	2018	2019	2020	2021	2022	2023	2024	2025	Variación con enero 2025 (%)	Variación con mes anterior	2025 vs 2024 (%)	Promedio 2020-2024	Var. 2025 vs PROMEDIO
Enero	7,05	6,83	6,93	8,04	8,75	8,62	9,31	11,71	11,78	11,06				10,0	10,2%
Febrero	6,82	6,89	6,88	8,08	8,74	8,60	9,33	11,84	11,51	11,13	0,6%	1,5%	-6,1%	10,0	11,3%
Marzo	6,60	6,89	6,78	8,15	8,43	8,62	9,27	12,01	11,24					9,9	
Abril	6,42	6,87	6,63	8,30	7,66	8,77	9,35	12,11	10,82					9,7	
Mayo	6,44	6,87	6,65	8,34	7,67	8,85	9,47	12,25	10,73					9,8	
Junio	6,43	6,88	6,65	8,42	7,72	8,95	9,66	12,34	10,67					9,9	
Julio	6,48	6,94	6,77	8,63	7,91	9,08	9,89	12,52	10,64					10,0	
Agosto	6,51	7,02	6,95	8,74	8,04	9,13	9,98	12,58	10,68					10,1	
Septiembre	6,56	7,11	7,20	9,03	8,16	9,20	10,19	12,60	10,73					10,2	
Octubre	6,64	7,23	7,84	8,98	8,51	9,31	10,70	12,51	10,88					10,4	
Noviembre	6,68	7,23	7,92	8,95	8,58	9,30	10,88	12,58	10,92					10,5	
Diciembre	6,72	7,23	7,97	8,97	8,55	9,34	11,19	12,29	10,90					10,5	
Media del año	6,61	7,00	7,10	8,55	8,23	8,98	9,94	12,28	10,96	11,10		1,05%	-4,71%	10,08	10,74%

Datos provisionales

Fuente: Base de datos de entregas de leche de oveja y cabra (INFOLAC)

LECHE DE OVEJA (€/l)											
Meses - Años	2016	2017	2018	2019	2020	2021	2022	2023	2024	2025	
Enero	1,01	0,89	0,86	0,88	0,96	1,04	1,14	1,54	1,71	1,44	
Febrero	0,99	0,85	0,84	0,79	0,91	0,98	1,11	1,51	1,66	1,36	
Marzo	0,90	0,81	0,79	0,79	0,88	0,93	1,05	1,41	1,58		
Abril	0,82	0,78	0,76	0,78	0,85	0,91	1,03	1,40	1,52		
Mayo	0,81	0,78	0,76	0,82	0,85	0,92	1,02	1,41	1,51		
Junio	0,82	0,78	0,76	0,80	0,88	0,92	1,07	1,41	1,51		
Julio	0,81	0,80	0,77	0,80	0,87	0,95	1,16	1,50	1,42		
Agosto	0,83	0,81	0,78	0,83	0,90	0,96	1,19	1,53	1,42		
Septiembre	0,87	0,87	0,82	0,94	1,02	1,07	1,27	1,73	1,55		
Octubre	0,92	0,93	0,92	1,00	1,09	1,15	1,34	1,82	1,57		
Noviembre	0,95	0,97	0,94	1,03	1,08	1,19	1,37	1,90	1,59		
Diciembre	0,95	0,94	0,89	0,97	1,04	1,12	1,34	1,76	1,55		
Media del año	0,89	0,85	0,82	0,87	0,94	1,01	1,18	1,58	1,55	1,40	

LECHE DE CABRA (€/l)											
Meses - Años	2016	2017	2018	2019	2020	2021	2022	2023	2024	2025	
Enero	0,65	0,64	0,65	0,76	0,82	0,82	0,88	1,09	1,09	1,03	
Febrero	0,62	0,62	0,63	0,71	0,79	0,78	0,85	1,08	1,03	1,00	
Marzo	0,58	0,59	0,59	0,71	0,73	0,75	0,81	1,03	0,97		
Abril	0,54	0,56	0,56	0,70	0,64	0,73	0,79	0,99	0,90		
Mayo	0,52	0,56	0,54	0,67	0,63	0,72	0,76	0,98	0,87		
Junio	0,51	0,54	0,53	0,67	0,62	0,71	0,76	0,98	0,85		
Julio	0,51	0,55	0,54	0,68	0,62	0,72	0,77	0,97	0,84		
Agosto	0,53	0,57	0,56	0,71	0,64	0,73	0,79	1,01	0,85		
Septiembre	0,56	0,62	0,61	0,76	0,70	0,79	0,86	1,08	0,92		
Octubre	0,61	0,66	0,72	0,83	0,80	0,86	0,97	1,14	1,00		
Noviembre	0,64	0,70	0,77	0,88	0,82	0,92	1,04	1,21	1,04		
Diciembre	0,64	0,69	0,75	0,85	0,82	0,90	1,05	1,16	1,03		
Media del año	0,576	0,608	0,621	0,744	0,719	0,786	0,861	1,058	0,949	1,017	

LECHE OVEJA Evolución de las cotizaciones medias ponderadas, €/Hgado. por % de extracto seco (grasa más proteína)

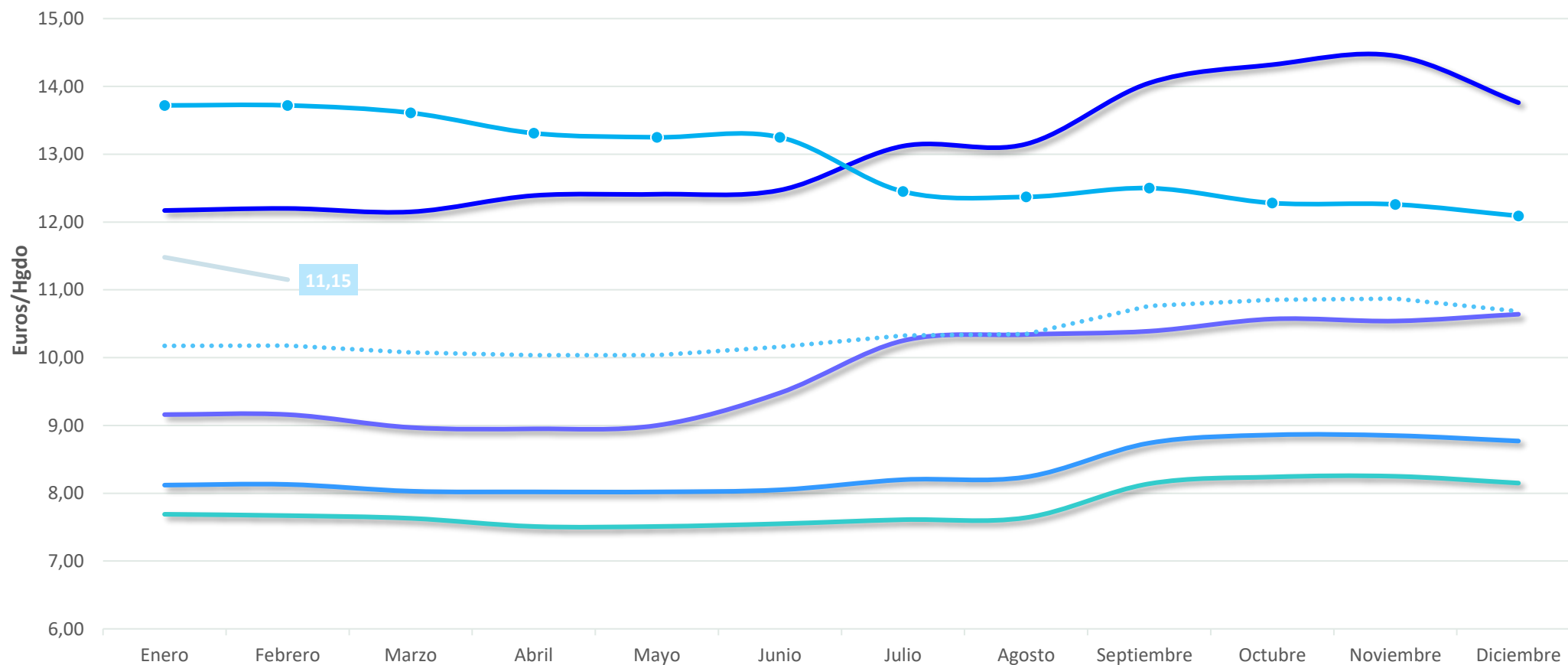
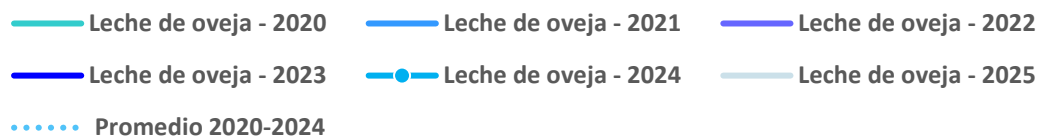

Fuente: Sistema Unificado de declaraciones del sector lácteo - INFOLAC - Los datos presentados proceden de las declaraciones efectuadas por los compradores de leche de oveja y cabra en virtud del RD 319/2015.
 Elaboración: S.G. Producciones Ganaderas y Cinegéticas. Datos provisionales

LECHE CABRA. Evolución de las cotizaciones medias ponderadas, €/Hgd. por % de extracto seco (grasa más proteína)

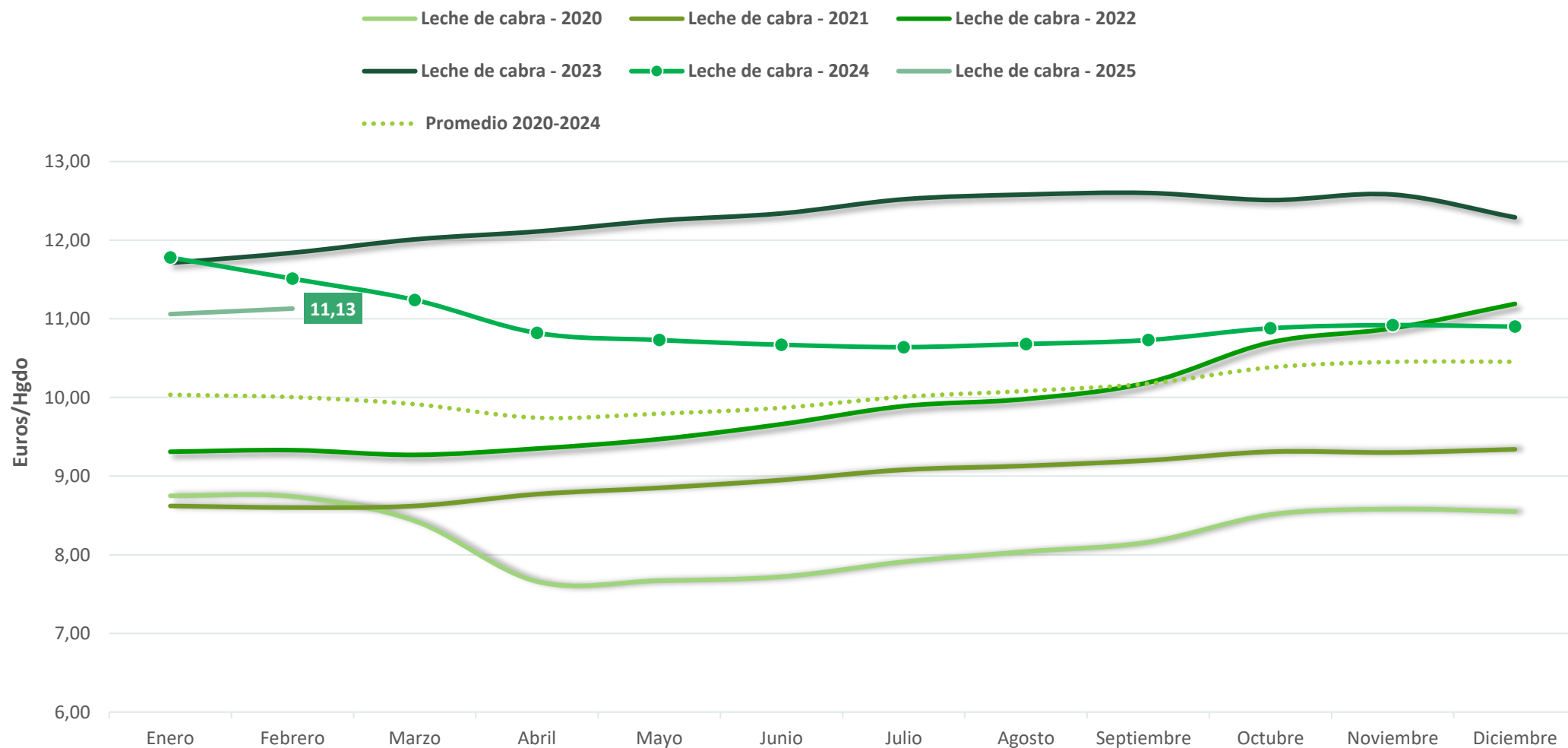

Fuente: Sistema Unificado de declaraciones del sector lácteo - INFOLAC - Los datos presentados proceden de las declaraciones efectuadas por los compradores de leche de oveja y cabra en virtud del RD 319/2015.
 Elaboración: S.G. Producciones Ganaderas y Cínegéticas. Datos provisionales

LECHE OVEJA Y CABRA.

Evolución de las cotizaciones medias ponderadas, €/Hgdo. por % de extracto seco (grasa más proteína)

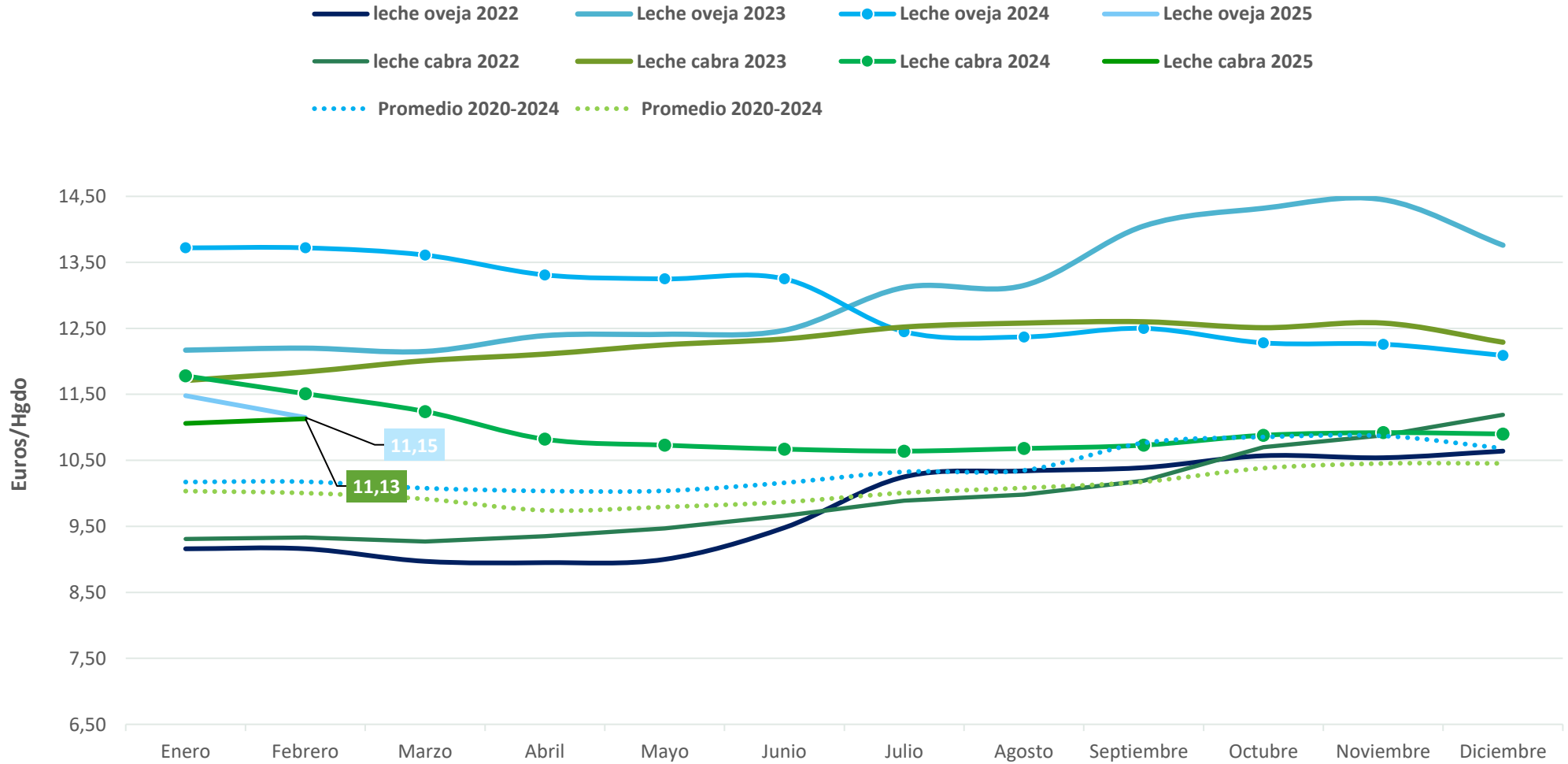

Fuente: datos INFOLAC
Elaboración: S.G. Producciones Ganaderas y Cinegéticas.