

INFORME SOBRE DECLARACIONES DE ENTREGAS DE LECHE A LOS PRIMEROS COMPRADORES

OVINO Y CAPRINO



MAYO 2022



GOBIERNO
DE ESPAÑA

MINISTERIO
DE AGRICULTURA, PESCA
Y ALIMENTACIÓN



Aviso legal: Esta información puede ser utilizada en parte o en su integridad, sin necesidad de autorización expresa, siempre que se cite la fuente de los documentos objeto de la reutilización.

Elaboración:

Subdirección General de Producciones Ganaderas y Cinegéticas. Dirección General de Producciones y Mercados Agrarios. Ministerio de Agricultura, Pesca y Alimentación



MINISTERIO DE AGRICULTURA, PESCA Y ALIMENTACIÓN

Edita:

© Ministerio de Agricultura, Pesca y Alimentación

Secretaría General Técnica

Centro de Publicaciones

MADRID 2022

Referenciar el documento como: "INFORME SOBRE DECLARACIONES DE ENTREGAS DE LECHE CRUDA A LOS PRIMEROS COMPRADORES: OVINO Y CAPRINO DE LECHE" - Subdirección General de Producciones Ganaderas y Cinegéticas, Dirección General de Producciones y Mercados Agrarios.

Catálogo de Publicaciones de la Administración General del Estado:

<https://cpage.mpr.gob.es/>

NIPO: 00321077X

FECHA EXTRACCIÓN DE DATOS: 05/07/2022

FECHA PUBLICACIÓN: 06/07/2022



INTRODUCCIÓN Y NOTA ACLARATORIA:

La Subdirección General de Producciones Ganaderas y Cínegeticas elabora este informe sobre **declaraciones de entregas en el sector de ovino y caprino de leche** con periodicidad mensual, extrayendo los datos del módulo de consultas de INFOLAC.

INFOLAC es un sistema unificado de información del sector lácteo que incluye, entre otros datos, la información de las declaraciones obligatorias de entregas de leche cruda y de los contratos entre los primeros compradores y los productores del sector, así como un registro de los primeros compradores que operan en el sector lácteo en España. Dicha base de datos se crea por el Real Decreto 319/2015, de 24 de abril, y gestionada por el MAPA a través de la Agencia de Información y Control Alimentarios (AICA).

Los datos presentados en este informe no son datos consolidados, pudiendo ser objeto de una depuración por parte del organismo gestor de INFOLAC.

Los datos proceden de las declaraciones mensuales realizadas por los compradores y productores de leche y productos lácteos de oveja y cabra de acuerdo con lo establecido en el Real Decreto 319/2015, de 24 de abril.

En todos los casos se trata de datos provisionales, susceptibles de actualización como consecuencia de la depuración administrativa de los mismos, o de actuaciones de control y modificaciones realizadas. Estos datos tienen únicamente carácter informativo.

Debe tenerse en cuenta que:

- El "Nº Ganaderos" es el número de productores pertenecientes a una comunidad autónoma que han realizado entregas según lo declarado por los compradores. Si un productor entrega leche a varios compradores, se computa una única vez.
- El "Nº Compradores" es el número de compradores que han declarado entregas en cada comunidad autónoma.
- El "Importe medio declarado" en €/litro se calcula, a nivel de productor, a partir de las declaraciones mensuales de entregas de leche a compradores, dividiendo el importe liquidado en euros entre los litros entregados. Dichos importes incluyen bonificaciones y penalizaciones por calidad pero no IVA ni otros impuestos.
- En los importes medios por litro y hectogrado únicamente se han tenido en cuenta los ganaderos que han percibido por sus entregas importes medios comprendidos en el intervalo entre 0,1 y 2,0 €/litro y un valor medio del grado entre 5 y 20.
- La "leche producida por comunidad autónoma" hace referencia a la comunidad autónoma del productor, considerando la dirección de este declarada por el comprador. Por otro lado, la "leche adquirida" hace referencia a la comunidad autónoma del primer comprador según lo indicado en la declaración.



Sección I

OVINO DE LECHE

SUBDIRECCIÓN GENERAL DE PRODUCCIONES GANADERAS Y CINEGÉTICAS
DIRECCIÓN GENERAL DE PRODUCCIONES Y MERCADOS AGRARIOS

ÍNDICE — OVINO DE LECHE

1. Volumen de entregas de leche declarado por los primeros compradores (miles de litros).
2. Gráfico—Volumen de entregas de leche declarado por los primeros compradores (miles de litros).
3. Número de primeros compradores con entregas declaradas.
4. Volumen de leche producida por ganaderos y entregada (miles de litros).
5. Gráfico—Volumen de leche producida por ganaderos y entregada (miles de litros).
6. Número de ganaderos con entregas.
7. Evolución del precio medio de la leche producida y entregada (euros/litro).
8. Evolución del precio medio de la leche producida y entregada (euros/hectogrado).
9. Detalle mensual: Intercambios entre CCAA — número de ganaderos con entregas.
10. Detalle mensual: Intercambios entre CCAA — volumen entregado.
11. Detalle: Volumen de producción acumulada en declaraciones de entregas durante este año.
12. Resumen — Datos generales — Comparación con el año anterior.

1. VOLUMEN DE ENTREGAS DE LECHE DECLARADO POR PRIMEROS COMPRADORES



LECHE DE OVEJA - VOLUMEN DE LECHE ADQUIRIDA POR LOS PRIMEROS COMPRADORES (miles litros)

Fuente de datos AICA, elaboración SGPYC

PERIODO	2021							2022				
	JUN	JUL	AGO	SEP	OCT	NOV	DIC	ENE	FEB	MAR	ABR	MAY
Andalucía	666,89	533,89	461,28	396,95	387,16	394,39	431,08	464,52	531,27	713,78	695,31	703,35
Aragón	159,46	160,49	133,83	105,90	107,76	113,75	108,90	108,99	126,65	153,08	171,72	207,32
Asturias (P. de)	14,55	12,20	12,45	14,51	0,00	0,00	0,00	0,00	0,27	1,90	1,85	1,72
Canarias	56,70	38,71	23,36	15,05	15,47	25,82	42,85	54,90	57,52	69,42	64,50	62,16
Cantabria	8,54	7,09	8,47	5,17	3,28	4,84	4,43	6,67	9,63	12,92	13,48	12,58
Castilla-La Mancha	14.519,42	13.751,35	11.879,57	10.294,20	9.792,28	8.837,06	9.328,63	10.522,27	11.273,57	14.024,16	14.647,08	15.165,77
Castilla y León	33.842,89	31.469,01	26.940,68	21.686,53	17.508,03	14.462,05	16.970,52	18.032,81	20.123,85	29.235,28	32.848,38	35.685,87
Cataluña	107,79	107,34	102,46	93,92	94,10	91,02	84,45	78,46	77,91	105,53	112,31	126,94
Extremadura	894,86	802,91	696,65	567,76	486,17	470,32	537,57	614,17	711,98	870,56	889,51	883,13
Galicia	1.526,95	1.446,64	1.314,86	1.115,76	1.007,74	892,01	1.049,15	1.153,02	1.262,68	1.494,46	1.615,95	1.818,83
Madrid (C. de)	766,91	688,14	584,89	482,55	418,37	350,01	356,93	389,28	413,86	630,67	679,25	723,14
Murcia (R. de)	78,22	85,48	77,57	70,15	58,40	50,71	42,05	31,31	39,35	48,10	48,90	53,27
Navarra (C.F. de)	1.803,71	1.403,30	1.054,13	728,88	610,74	651,83	947,71	1.573,74	1.735,27	2.290,75	2.173,58	2.221,57
País Vasco	536,31	412,97	317,21	253,59	216,29	201,01	245,05	354,80	378,14	552,83	613,91	670,68
Rioja (La)	368,90	339,19	273,94	209,60	160,63	148,85	150,69	180,41	191,50	240,32	261,31	266,36
Valenciana (C.)	124,77	114,28	104,77	97,65	90,89	78,52	71,79	62,10	77,30	96,21	89,00	105,34
Total	55.477	51.373	43.986	36.138	30.957	26.772	30.372	33.627	37.011	50.540	54.926	58.708

2. GRÁFICO—VOLUMEN MENSUAL DE LECHE ADQUIRIDA POR LOS PRIMEROS COMPRADORES



LECHE OVEJA - VOLUMEN DE LECHE ADQUIRIDA POR LOS PRIMEROS COMPRADORES (miles de litros)

(Fuente: datos AICA, elaboración SGPGyC)

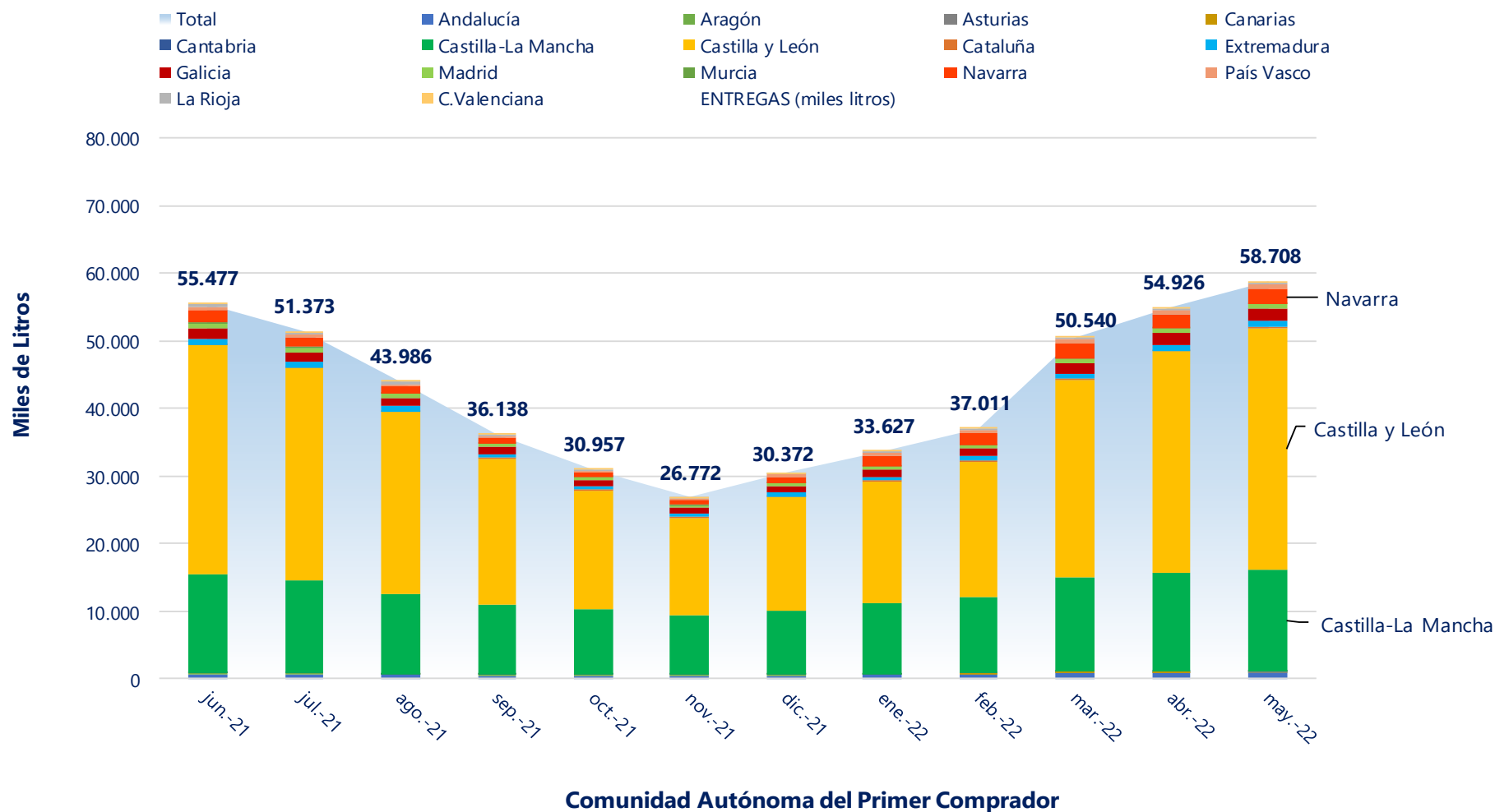

3. NÚMERO DE PRIMEROS COMPRADORES CON ENTREGAS DECLARADAS



LECHE DE OVEJA - NÚMERO DE PRIMEROS COMPRADORES QUE HAN DECLARADO ENTREGAS

Fuente de datos AICA, elaboración SGPGYC

PERIODO	2021							2022				
	JUN	JUL	AGO	SEP	OCT	NOV	DIC	ENE	FEB	MAR	ABR	MAY
Andalucía	14	13	12	9	11	11	11	11	13	14	15	15
Aragón	16	17	17	17	17	16	17	16	16	17	17	17
Asturias (P. de)	4	1	1	1	0	0	0	0	1	2	2	2
Canarias	10	9	9	8	7	6	7	10	10	11	11	11
Cantabria	5	3	4	2	1	2	3	4	5	4	5	6
Castilla-La Mancha	94	92	91	93	91	88	88	91	91	88	89	85
Castilla y León	83	84	84	83	80	81	83	85	84	84	85	86
Cataluña	23	24	26	24	23	22	21	22	19	21	24	20
Extremadura	14	14	12	9	10	11	10	10	9	10	10	10
Galicia	3	3	2	2	2	2	2	2	1	2	2	2
Madrid (C. de)	8	8	7	7	6	5	5	6	6	6	6	6
Murcia (R. de)	4	4	4	4	4	4	4	4	4	4	4	4
Navarra (C.F. de)	11	11	10	9	7	8	11	11	11	10	10	7
País Vasco	10	8	5	5	4	6	9	11	11	13	13	11
Rioja (La)	2	2	2	2	2	2	2	3	2	2	3	2
Valenciana (C.)	9	9	8	7	8	8	8	7	8	7	6	7
Total	310	302	294	282	273	272	281	293	291	295	302	291

4. VOLUMEN DE LECHE PRODUCIDA POR GANADEROS Y ENTREGADA (miles de litros)



LECHE DE OVEJA - VOLUMEN DE LECHE PRODUCIDA POR LOS GANADEROS (miles litros)

Fuente de datos AICA, elaboración SGPGYC

PERIODO	2021							2022					
	CC.AA	JUN	JUL	AGO	SEP	OCT	NOV	DIC	ENE	FEB	MAR	ABR	MAY
Andalucía		538,8	486,8	439,6	369,4	332,0	317,5	336,6	344,8	366,5	509,6	524,0	547,0
Aragón		373,1	353,1	319,7	249,4	258,7	257,2	261,6	274,0	277,2	332,9	334,4	387,1
Asturias (P. de)		1,7	0,0	0,0	0,0	0,0	0,0	0,0	0,0	0,3	1,9	1,8	1,7
Canarias		56,7	38,7	23,4	15,1	15,5	25,8	42,9	54,9	57,5	69,4	64,5	62,2
Cantabria		6,9	5,0	6,0	4,3	3,3	4,8	4,2	6,4	7,0	11,8	13,1	10,8
Castilla-La Mancha		16.804,8	15.855,2	13.800,8	11.970,9	11.360,3	10.198,9	10.818,7	12.180,7	13.118,8	16.096,1	16.940,7	17.573,0
Castilla y León		32.323,1	30.065,6	25.592,6	20.432,3	16.233,8	13.272,7	15.692,3	16.750,6	18.936,5	28.051,7	31.482,2	34.297,9
Cataluña		97,6	101,9	96,9	84,1	79,9	82,0	82,8	73,4	71,9	95,9	109,2	117,2
Extremadura		1.141,5	1.040,0	876,5	705,5	600,7	589,4	669,2	757,7	876,0	1.086,1	1.121,4	1.126,6
Galicia		2,5	1,0	0,0	0,0	0,0	0,0	0,0	0,0	0,0	0,0	0,0	0,0
Madrid (C. de)		1.280,9	1.150,9	1.071,4	997,2	970,5	899,1	974,7	994,2	916,7	1.142,6	1.232,8	1.379,3
Murcia (R. de)		136,7	138,1	124,2	102,2	88,4	89,0	88,9	85,5	85,5	122,3	143,8	140,4
Navarra (C.F. de)		1.730,4	1.395,6	1.111,8	855,2	708,7	673,7	910,5	1.392,1	1.490,2	1.969,3	1.918,3	1.996,5
País Vasco		589,5	387,4	222,5	97,8	71,5	112,3	223,9	466,8	540,2	764,1	779,7	775,3
Rioja (La)		93,2	84,5	68,0	55,7	47,8	50,8	62,4	72,7	76,7	84,6	63,2	72,1
Valenciana (C.)		299,5	269,2	232,8	199,1	180,9	172,5	198,6	167,2	183,7	198,0	194,8	219,4
Otros *		0,0	0,0	0,0	0,0	5,4	26,5	4,6	6,3	6,0	3,6	2,2	1,5
Total		55.477	51.373	43.986	36.138	30.957	26.772	30.372	33.627	37.011	50.540	54.926	58.708

* Ganaderos de Portugal y de Francia (Noviembre), Ganadero de Portugal (resto de meses).

5. GRÁFICO—VOLUMEN MENSUAL DE LECHE PRODUCIDA POR GANADEROS Y ENTREGADA

LECHE DE OVEJA - VOLUMEN DE LECHE PRODUCIDA POR GANADEROS Y ENTREGADA (miles de litros)

Fuente: datos AICA, elaboración SGPGYC

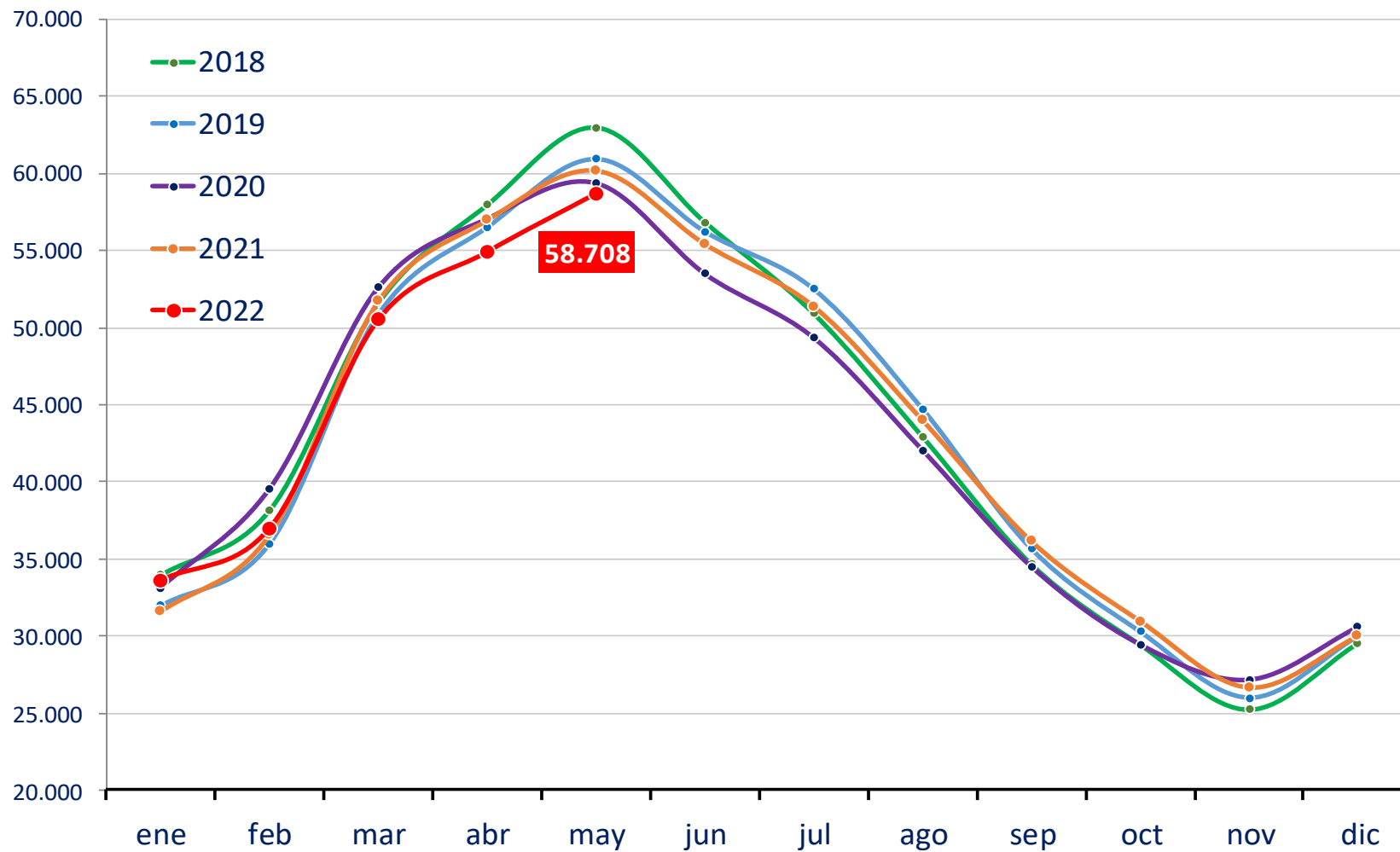

6. NÚMERO DE GANADEROS CON ENTREGAS



LECHE DE OVEJA - NÚMERO DE GANADEROS QUE HAN ENTREGADO LECHE A PRIMEROS COMPRADORES

Fuente de datos AICA, elaboración SGPGYC

PERIODO	2021							2022					
	CC.AA	JUN	JUL	AGO	SEP	OCT	NOV	DIC	ENE	FEB	MAR	ABR	MAY
Andalucía	52	50	34	27	27	28	29	29	29	33	39	46	46
Aragón	12	13	12	12	11	11	11	11	11	10	10	10	10
Asturias (P. de)	3	0	0	0	0	0	0	0	0	1	2	2	2
Canarias	42	39	28	19	18	18	30	36	38	37	39	40	40
Cantabria	4	2	3	2	2	4	4	5	5	5	5	5	5
Castilla-La Mancha	927	917	896	871	865	863	838	867	867	863	867	867	852
Castilla y León	1.884	1.861	1.830	1.773	1.694	1.659	1.659	1.695	1.759	1.767	1.764	1.764	1.755
Cataluña	12	11	11	11	12	13	13	13	13	13	13	13	12
Extremadura	90	88	83	77	77	77	79	82	82	86	85	85	84
Galicia	1	1	0	0	0	0	0	0	0	0	0	0	0
Madrid (C. de)	73	71	69	66	64	62	63	64	66	66	66	65	65
Murcia (R. de)	2	2	2	2	2	2	2	2	2	2	2	2	2
Navarra (C.F. de)	145	110	79	37	18	30	114	140	162	165	151	151	145
País Vasco	137	98	37	14	9	15	69	111	140	161	164	164	159
Rioja (La)	5	5	5	5	5	5	5	5	5	5	5	5	4
Valenciana (C.)	9	9	7	7	7	7	8	8	8	8	8	6	5
Otros *	0	0	0	0	1	2	1	1	1	1	1	1	1
Total	3.398	3.277	3.096	2.923	2.812	2.796	2.925	3.069	3.192	3.230	3.225	3.225	3.187

* Ganaderos de Portugal y de Francia (Noviembre), Ganadero de Portugal (resto de meses).

7. EVOLUCIÓN DEL PRECIO MEDIO DE LA LECHE PRODUCIDA Y ENTREGADA (EUROS/LITRO)



LECHE DE OVEJA -PRECIO MEDIO DE LA LECHE PRODUCIDA DECLARADA EN ENTREGAS (EUROS/LITRO)

Fuente de datos AICA, elaboración SGPGYC

PERIODO	2021							2022				
	JUN	JUL	AGO	SEP	OCT	NOV	DIC	ENE	FEB	MAR	ABR	MAY
Andalucía	0,973	0,957	0,945	0,989	1,109	1,160	1,139	1,142	1,140	1,124	1,095	1,096
Aragón	0,932	0,935	0,929	1,001	1,077	1,070	1,053	1,058	1,038	1,014	1,019	0,990
Asturias (P. de)	1,241	-	-	-	-	-	-	-	1,150	1,172	1,162	1,165
Canarias	0,936	0,938	0,947	0,950	0,938	0,932	0,930	0,932	0,923	0,926	0,949	0,958
Cantabria	0,967	0,899	0,929	0,887	0,921	0,978	0,948	0,937	0,982	0,946	1,033	1,043
Castilla-La Mancha	1,025	1,068	1,079	1,148	1,218	1,279	1,249	1,296	1,245	1,205	1,199	1,175
Castilla y León	0,859	0,874	0,899	1,033	1,110	1,137	1,033	1,037	1,018	0,953	0,940	0,928
Cataluña	1,444	1,449	1,464	1,464	1,539	1,505	1,488	1,506	1,514	1,491	1,495	1,502
Extremadura	0,916	0,943	0,958	1,048	1,088	1,121	1,098	1,107	1,053	0,993	0,981	0,989
Galicia	0,854	0,915	-	-	-	-	-	-	-	-	-	-
Madrid (C. de)	0,962	0,987	0,970	1,056	1,121	1,192	1,160	1,165	1,166	1,115	1,095	1,065
Murcia (R. de)	1,000	1,055	1,059	1,099	1,144	1,215	1,219	1,212	1,155	1,077	1,085	1,075
Navarra (C.F. de)	0,955	0,963	0,950	0,969	1,050	1,069	1,020	1,032	1,049	1,054	0,988	1,044
País Vasco	1,104	1,115	1,075	1,052	1,080	1,055	1,025	1,031	1,054	1,061	1,090	1,128
Rioja (La)	0,900	0,923	0,971	0,995	1,063	1,150	1,104	1,064	1,063	1,094	1,053	0,983
Valenciana (C.)	0,959	0,983	1,006	1,037	1,080	1,170	1,140	1,125	1,119	1,123	1,096	1,037
Total	0,922	0,946	0,963	1,071	1,149	1,192	1,119	1,139	1,108	1,047	1,032	1,017

8. EVOLUCIÓN DEL PRECIO MEDIO DE LA LECHE PRODUCIDA Y ENTREGADA (€/Hgdo)



LECHE DE OVEJA -PRECIO MEDIO DE LA LECHE PRODUCIDA DECLARADA EN ENTREGAS

Fuente de datos AICA, elaboración SGPGYC

PERIODO	2021							2022				
CC.AA	JUN	JUL	AGO	SEP	OCT	NOV	DIC	ENE	FEB	MAR	ABR	MAY
Andalucía	8,32	8,29	8,21	8,07	8,65	8,59	8,62	8,76	9,19	9,40	9,34	9,52
Aragón	8,40	8,42	8,44	8,65	8,66	8,59	8,77	8,85	8,89	9,08	9,04	9,27
Asturias (P. de)	9,81	-	-	-	-	-	-	-	10,96	10,02	9,76	9,89
Canarias	7,57	7,58	7,67	8,02	7,77	7,77	7,55	7,83	7,69	7,55	7,99	7,84
Cantabria	8,53	7,81	8,44	7,81	7,81	8,33	8,18	8,30	8,74	8,46	9,52	9,27
Castilla-La Mancha	8,51	8,91	8,93	9,12	9,29	9,29	9,27	9,88	9,89	9,80	9,84	9,85
Castilla y León	7,74	7,77	7,84	8,56	8,59	8,54	8,41	8,62	8,60	8,40	8,43	8,46
Cataluña	13,83	13,80	13,72	13,38	13,03	12,57	12,66	12,70	13,31	13,43	13,80	13,99
Extremadura	7,84	7,94	7,99	8,32	8,34	8,34	8,35	8,60	8,64	8,49	8,51	8,59
Galicia	7,50	7,50	-	-	-	-	-	-	-	-	-	-
Madrid (C. de)	8,06	8,29	8,28	8,66	8,90	8,93	8,80	9,22	9,29	8,96	8,97	9,00
Murcia (R. de)	8,57	9,35	9,35	9,22	8,99	8,92	8,88	8,91	8,99	8,82	9,10	9,19
Navarra (C.F. de)	8,34	8,21	8,03	8,08	8,36	8,33	8,52	8,78	9,03	9,05	8,36	9,03
País Vasco	9,01	8,82	8,50	8,39	8,21	8,76	9,42	9,49	9,43	9,52	9,42	9,59
Rioja (La)	7,97	7,99	8,15	8,19	8,24	8,55	8,54	8,53	8,56	8,93	8,83	8,90
Valenciana (C.)	8,56	8,36	8,67	8,46	8,58	8,36	8,45	8,42	8,61	9,20	9,29	8,92
Total	8,05	8,20	8,24	8,74	8,86	8,85	8,77	9,14	9,14	8,95	8,94	8,98

9. DETALLE MENSUAL: Intercambios entre CCAA — número de ganaderos con entregas



LECHE DE OVEJA - INTERCAMBIOS ENTRE CCAA - GANADEROS CON DECLARACIONES DE ENTREGAS

Mes en curso - Fuente de datos AICA, elaboración SGPGYC

Comunidad Autónoma	Total Ganaderos	% sobre total	Con entregas misma CC.AA	% sobre ganaderos CC.AA	Con entregas fuera CC.AA	% sobre ganaderos CC.AA
Andalucía	46	1,44	42	91,30	4	8,70
Aragón	10	0,31	9	90,00	3	30,00
Asturias (P. de)	2	0,06	2	100,00	0	0,00
Canarias	40	1,26	40	100,00	0	0,00
Cantabria	5	0,16	5	100,00	0	0,00
Castilla-La Mancha	852	26,74	707	82,98	157	18,43
Castilla y León	1.755	55,08	1.717	97,83	40	2,28
Cataluña	12	0,38	12	100,00	1	8,33
Extremadura	84	2,64	64	76,19	20	23,81
Galicia	0	0,00	0	0,00	0	0,00
Madrid (C. de)	65	2,04	18	27,69	48	73,85
Murcia (R. de)	2	0,06	1	50,00	2	100,00
Navarra (C.F. de)	145	4,55	126	86,90	19	13,10
País Vasco	159	4,99	60	37,74	99	62,26
Rioja (La)	4	0,13	4	100,00	0	0,00
Valenciana (C.)	5	0,16	5	100,00	2	40,00
Total	3.186	100,00	2.812	88,26	395	12,40

* 1 ganadero de Portugal no contabilizados; y 21 ganaderos con entregas dentro y fuera de su comunidad.

10. DETALLE MENSUAL: Intercambios entre CCAA—volumen entregado



LECHE DE OVEJA - INTERCAMBIOS ENTRE CCAA - VOLUMEN EN DECLARACIONES DE ENTREGAS (litros)

Mes en curso - Fuente de datos AICA, elaboración SGPGYC

Comunidad Autónoma	Litros producidos	% sobre total	Litros entregados misma CC.AA	% sobre total CC.AA	Litros entregados distinta CC.AA	% sobre total CC.AA
Andalucía	546.956	0,93	367.334	67,16	179.622	32,84
Aragón	387.146	0,66	171.488	44,30	215.658	55,70
Asturias (P. de)	1.720	0,00	1.720	100,00	0	0,00
Canarias	62.158	0,11	62.158	100,00	0	0,00
Cantabria	10.827	0,02	10.827	100,00	0	0,00
Castilla-La Mancha	17.573.039	29,93	14.470.417	82,34	3.102.622	17,66
Castilla y León	34.297.863	58,42	33.149.014	96,65	1.148.849	3,35
Cataluña	117.196	0,20	110.046	93,90	7.150	6,10
Extremadura	1.126.571	1,92	883.131	78,39	243.440	21,61
Galicia	0	0,00	0	0,00	0	0,00
Madrid (C. de)	1.379.343	2,35	223.296	16,19	1.156.047	83,81
Murcia (R. de)	140.372	0,24	34.031	24,24	106.341	75,76
Navarra (C.F. de)	1.996.479	3,40	1.545.778	77,43	450.701	22,57
País Vasco	775.297	1,32	358.765	46,27	416.532	53,73
Rioja (La)	72.086	0,12	72.086	100,00	0	0,00
Valenciana (C.)	219.423	0,37	83.976	38,27	135.447	61,73
Total	58.706.476	100,00	51.544.067	87,80	7.162.409	12,20

* 1.544 litros de ganadero de Portugal no contabilizados.

11. DETALLE: VOLUMEN DE PRODUCCIÓN ACUMULADA EN ENTREGAS DURANTE ESTE AÑO



LECHE DE OVEJA - VOLUMEN DE ENTREGAS ACUMULADO DURANTE ESTE AÑO (litros)

Fuente de datos AICA, elaboración SGPGYC

Comunidad Autónoma	Litros producidos	% sobre total	Litros entregados misma CC.AA	% sobre total CC.AA	Litros entregados distinta CC.AA	% sobre total CC.AA
Andalucía	2.291.935	0,98	1.513.979	66,06	777.956	33,94
Aragón	1.605.655	0,68	602.674	37,53	1.002.981	62,47
Asturias (P. de)	5.739	0,00	5.739	0,00	0	0,00
Canarias	308.496	0,13	308.496	100,00	0	0,00
Cantabria	49.110	0,02	49.110	100,00	0	0,00
Castilla-La Mancha	75.909.431	32,33	62.535.659	82,38	13.373.772	17,62
Castilla y León	129.518.807	55,16	125.160.658	96,64	4.358.149	3,36
Cataluña	467.623	0,20	437.645	93,59	29.978	6,41
Extremadura	4.967.710	2,12	3.969.349	79,90	998.361	20,10
Galicia	0	0,00	0	0,00	0	0,00
Madrid (C. de)	5.665.613	2,41	756.573	13,35	4.909.040	86,65
Murcia (R. de)	577.438	0,25	134.549	23,30	442.889	76,70
Navarra (C.F. de)	8.766.340	3,73	7.120.321	81,22	1.646.019	18,78
País Vasco	3.326.132	1,42	1.531.343	46,04	1.794.789	53,96
Rioja (La)	369.267	0,16	369.267	100,00	0	0,00
Valenciana (C.)	963.159	0,41	352.087	36,56	611.072	63,44
Total	234.792.455	100,00	204.847.449	87,25	29.945.006	12,75

* 19.737 litros de ganaderos de Portugal no contabilizados

12. RESUMEN—DATOS GENERALES—COMPARACIÓN CON EL AÑO ANTERIOR



LECHE DE OVEJA - DATOS GENERALES - COMPARATIVA CON EL AÑO ANTERIOR

Fuente de datos AICA, elaboración SGPGYC

Mes	ENE	FEB	MAR	ABR	MAY	JUN	JUL	AGO	SEP	OCT	NOV	DIC
Nº decl. 2021	299	302	310	317	317	310	302	294	282	273	272	281
Nº decl. 2022	293	291	295	302	291	-	-	-	-	-	-	-
Variación (%)	-2,01	-3,64	-4,84	-4,73	-8,20	-	-	-	-	-	-	-
Producción 2021 (miles litros)	31.608,07	36.574,85	51.740,65	56.990,84	60.341,50	55.476,86	51.372,95	43.986,11	36.138,16	30.957,31	26.772,18	30.371,78
Producción 2022 (miles litros)	33.627,46	37.010,75	50.539,94	54.926,02	58.708,02	-	-	-	-	-	-	-
Variación (%)	6,39	1,19	-2,32	-3,62	-2,71	-	-	-	-	-	-	-
Nº gan 2021	3.284	3.397	3.464	3.477	3.465	3.398	3.277	3.096	2.923	2.812	2.796	2.925
Nº gan 2022	3.069	3.192	3.230	3.225	3.187	-	-	-	-	-	-	-
Variación (%)	-6,55	-6,03	-6,76	-7,25	-8,02	-	-	-	-	-	-	-
Precio medio €/litro 2021	1,038	0,980	0,933	0,911	0,918	0,922	0,946	0,963	1,071	1,149	1,192	1,119
Precio medio €/litro 2022	1,139	1,108	1,047	1,032	1,017	-	-	-	-	-	-	-
Variación (%)	9,73	13,06	12,22	13,28	10,78	-	-	-	-	-	-	-
Precio medio €/Hº 2021	8,12	8,13	8,03	8,02	8,02	8,05	8,20	8,24	8,74	8,86	8,85	8,77
Precio medio €/Hº 2022	9,14	9,14	8,95	8,94	8,98	-	-	-	-	-	-	-
Variación (%)	12,56	12,42	11,46	11,47	11,97	-	-	-	-	-	-	-

Sección II

CAPRINO DE LECHE

SUBDIRECCIÓN GENERAL DE PRODUCCIONES GANADERAS Y CINEGÉTICAS
DIRECCIÓN GENERAL DE PRODUCCIONES Y MERCADOS AGRARIOS

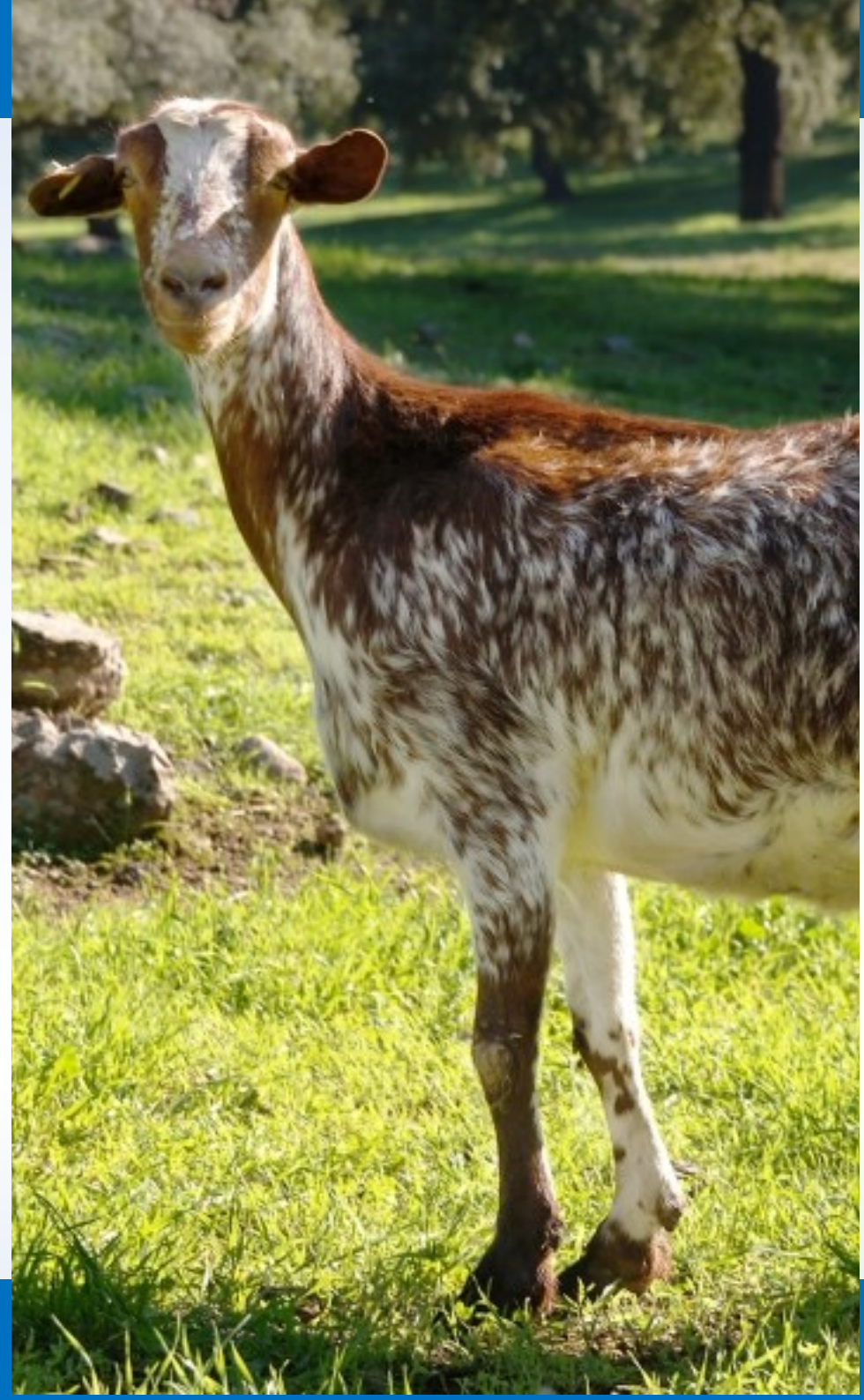

ÍNDICE — CAPRINO DE LECHE

1. **Volumen de entregas de leche declarado por los primeros compradores (miles de litros).**
2. **Gráfico—Volumen de entregas de leche declarado por los primeros compradores (miles de litros).**
3. **Número de primeros compradores con entregas declaradas.**
4. **Volumen de leche producida por ganaderos y entregada (miles de litros).**
5. **Gráfico—Volumen de leche producida por ganaderos y entregada (miles de litros).**
6. **Número de ganaderos con entregas.**
7. **Evolución del precio medio de la leche producida y entregada (euros/litro).**
8. **Evolución del precio medio de la leche producida y entregada (euros/hectogrado).**
9. **Detalle mensual: Intercambios entre CCAA — número de ganaderos con entregas.**
10. **Detalle mensual: Intercambios entre CCAA — volumen entregado.**
11. **Detalle: Volumen de producción acumulada en declaraciones de entregas durante este año.**
12. **Resumen — Datos generales — Comparación con el año anterior.**

1. VOLUMEN DE ENTREGAS DE LECHE DECLARADO POR PRIMEROS COMPRADORES



LECHE DE CABRA - VOLUMEN DE LECHE ADQUIRIDA POR LOS PRIMEROS COMPRADORES (miles litros)

Fuente de datos AICA, elaboración SGPGYC

PERIODO	2021							2022				
CC.AA.	JUN	JUL	AGO	SEP	OCT	NOV	DIC	ENE	FEB	MAR	ABR	MAY
Andalucía	19.846,33	18.264,92	14.912,28	11.590,98	10.493,90	10.461,28	11.483,27	12.704,17	14.123,89	17.299,43	18.253,27	19.912,46
Aragón	66,97	67,26	66,61	56,15	41,70	38,66	37,89	59,35	70,25	88,90	94,09	110,14
Asturias (P. de)	16,46	12,97	13,07	7,88	2,66	0,00	1,65	2,72	3,32	18,37	16,28	15,25
Baleares (Illes)	6,89	8,25	7,82	4,05	2,42	1,65	1,48	2,46	2,98	3,75	1,95	2,57
Canarias	3.051,56	2.954,34	2.548,54	2.067,44	1.807,13	1.786,07	1.985,91	2.140,73	2.129,85	2.563,43	2.628,84	2.847,59
Cantabria	40,95	41,55	34,52	30,01	23,36	19,43	14,27	23,14	30,54	41,86	42,37	53,05
Castilla-La Mancha	6.302,16	5.716,72	4.903,52	3.979,10	3.627,37	3.484,33	3.547,67	3.811,80	4.206,76	5.156,58	5.195,31	5.644,93
Castilla y León	5.307,20	5.113,60	4.489,42	3.750,72	3.572,03	3.467,04	3.503,94	3.637,66	3.785,66	4.798,85	5.273,12	5.786,35
Cataluña	784,80	763,66	716,63	646,69	541,75	502,96	513,50	472,16	475,49	575,22	592,17	727,42
Extremadura	3.287,40	2.856,73	2.461,08	2.028,79	1.975,82	1.961,35	2.109,02	2.282,60	2.395,27	2.886,31	3.022,20	3.367,52
Galicia	1.382,14	1.245,65	1.028,04	811,25	709,40	764,81	846,72	899,68	974,15	1.160,68	1.290,45	1.439,55
Madrid (C. de)	1.295,72	1.149,03	878,55	651,10	550,38	511,09	633,42	809,80	929,47	1.154,72	1.229,67	1.305,57
Murcia (R. de)	6.667,85	6.337,64	5.637,59	4.921,55	4.825,45	4.579,39	4.822,17	4.804,06	5.033,42	6.056,85	6.057,83	6.787,04
Navarra (C.F. de)	52,52	44,08	38,43	27,65	25,25	27,57	23,09	21,81	27,29	35,91	44,29	48,14
País Vasco	5,78	5,42	4,69	3,34	2,79	2,17	1,75	2,47	4,47	5,77	4,80	5,72
Rioja (La)	186,38	195,61	163,39	124,69	102,55	119,92	108,56	110,69	107,42	168,83	177,40	198,50
Valenciana (C.)	1.289,56	1.205,94	1.115,45	974,91	902,80	967,75	999,36	1.023,28	997,85	1.189,66	1.193,40	1.338,82
Total	49.591	45.983	39.020	31.676	29.207	28.695	30.634	32.809	35.298	43.205	45.117	49.591

2. GRÁFICO—VOLUMEN MENSUAL DE LECHE ADQUIRIDA POR LOS PRIMEROS COMPRADORES



LECHE CABRA - VOLUMEN DE LECHE ADQUIRIDA POR LOS PRIMEROS COMPRADORES (miles de litros)

(Fuente: datos AICA, elaboración SGPGyC)

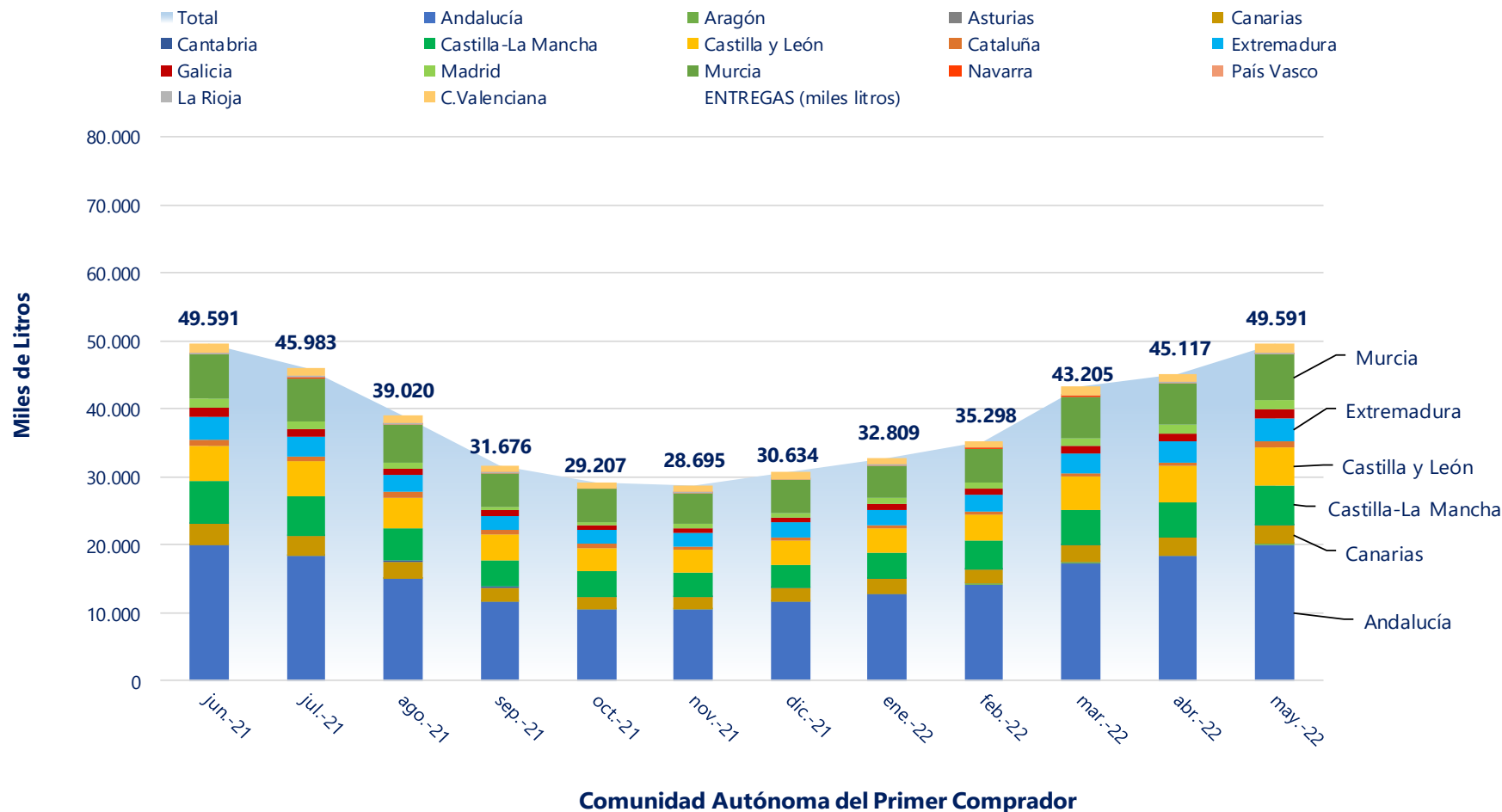

3. NÚMERO DE PRIMEROS COMPRADORES CON ENTREGAS DECLARADAS



LECHE DE CABRA - NÚMERO DE PRIMEROS COMPRADORES QUE HAN DECLARADO ENTREGAS

Fuente de datos AICA, elaboración SGPGYC

PERIODO	2021							2022				
CC.AA	JUN	JUL	AGO	SEP	OCT	NOV	DIC	ENE	FEB	MAR	ABR	MAY
Andalucía	68	67	67	67	68	67	67	65	65	67	66	64
Aragón	8	8	8	8	9	9	10	10	10	10	10	10
Asturias (P. de)	6	6	6	5	2	0	1	2	3	7	7	7
Baleares (Illes)	2	2	2	1	1	1	1	1	1	1	1	1
Canarias	31	30	30	31	32	31	32	34	35	35	34	33
Cantabria	12	13	12	12	12	8	7	6	10	11	13	13
Castilla-La Mancha	42	41	41	42	42	40	39	42	43	42	40	40
Castilla y León	30	30	31	31	31	30	30	29	31	31	31	31
Cataluña	37	36	36	38	36	33	32	31	31	32	31	30
Extremadura	35	34	34	35	34	35	35	36	36	36	35	36
Galicia	3	2	2	2	2	2	1	1	1	1	1	1
Madrid (C. de)	5	6	5	5	5	5	5	5	5	5	5	4
Murcia (R. de)	10	10	10	10	10	11	10	11	11	11	11	10
Navarra (C.F. de)	1	1	1	1	1	1	1	1	1	1	1	1
País Vasco	1	1	1	1	2	2	1	1	1	1	2	2
Rioja (La)	3	3	3	3	3	2	2	3	3	2	2	2
Valenciana (C.)	19	19	19	19	18	17	16	19	19	18	17	16
Total	313	309	308	311	308	294	290	297	306	311	307	301

4. VOLUMEN DE LECHE PRODUCIDA POR GANADEROS Y ENTREGADA (miles de litros)



LECHE DE CABRA - VOLUMEN DE LECHE PRODUCIDA POR LOS GANADEROS (miles litros)

Fuente de datos AICA, elaboración SGPGYC

PERIODO	2021							2022					
	CC.AA	JUN	JUL	AGO	SEP	OCT	NOV	DIC	ENE	FEB	MAR	ABR	MAY
Andalucía		23.821,19	21.875,05	17.795,08	13.718,11	12.361,63	12.353,54	13.720,69	15.172,86	16.954,81	20.759,07	21.857,57	23.887,11
Aragón		109,05	121,75	112,27	89,55	68,30	54,39	49,40	47,29	54,42	69,63	70,09	88,13
Asturias (P. de)		146,99	149,78	155,81	129,98	138,45	107,62	106,81	100,63	84,38	116,23	135,97	168,38
Baleares (Illes)		6,89	8,25	7,82	4,05	2,42	1,65	1,48	2,46	2,98	3,75	1,95	2,57
Canarias		3.051,56	2.954,34	2.548,54	2.067,44	1.807,13	1.786,07	1.985,91	2.140,73	2.129,85	2.563,43	2.628,84	2.847,59
Cantabria		44,35	46,24	37,68	30,48	24,95	19,43	14,27	23,14	28,77	41,28	43,51	50,75
Castilla-La Mancha		7.822,26	7.429,02	6.505,00	5.333,37	4.834,54	4.649,24	4.770,01	5.109,74	5.421,64	6.577,83	6.956,26	7.622,24
Castilla y León		3.047,45	2.914,16	2.536,12	2.189,54	2.073,68	1.996,76	1.923,62	1.924,45	1.972,34	2.638,61	2.828,00	3.106,69
Cataluña		543,11	545,28	495,03	450,90	367,40	355,59	349,88	314,84	302,57	374,08	376,37	484,80
Extremadura		4.049,78	3.521,28	3.011,17	2.446,41	2.361,38	2.312,54	2.482,10	2.782,37	2.979,94	3.674,10	3.885,45	4.305,51
Galicia		7,54	2,44	1,04	5,22	4,29	5,37	5,03	2,68	2,50	3,06	6,21	9,56
Madrid (C. de)		727,88	699,04	686,28	586,66	541,07	488,23	513,68	510,92	532,43	631,64	570,73	632,48
Murcia (R. de)		4.971,26	4.556,76	4.077,45	3.693,47	3.762,17	3.670,97	3.817,74	3.750,85	3.927,92	4.660,56	4.648,56	5.183,96
Navarra (C.F. de)		35,03	36,67	31,88	28,70	23,64	26,22	21,70	35,26	31,61	45,66	40,51	45,10
País Vasco		61,77	54,66	37,54	28,98	28,24	34,40	40,41	38,86	39,41	53,73	61,30	66,67
Rioja (La)		145,19	149,04	128,74	95,71	78,14	86,33	76,62	77,00	72,68	124,77	139,46	150,69
Valenciana (C.)		972,90	905,42	843,79	767,20	721,16	739,01	743,76	760,46	743,96	847,15	851,26	922,35
Otros *		26,47	14,21	8,38	10,52	8,16	8,12	10,55	14,06	15,89	20,53	15,38	16,02
Total		49.591	45.983	39.020	31.676	29.207	28.695	30.634	32.809	35.298	43.205	45.117	49.591

* Ganaderos de Portugal

5. GRÁFICO—VOLUMEN MENSUAL DE LECHE PRODUCIDA POR GANADEROS Y ENTREGADA



LECHE DE CABRA - VOLUMEN DE LECHE PRODUCIDA POR GANADEROS Y ENTREGADA (miles de litros)

Fuente: datos AICA, elaboración SGPGYC

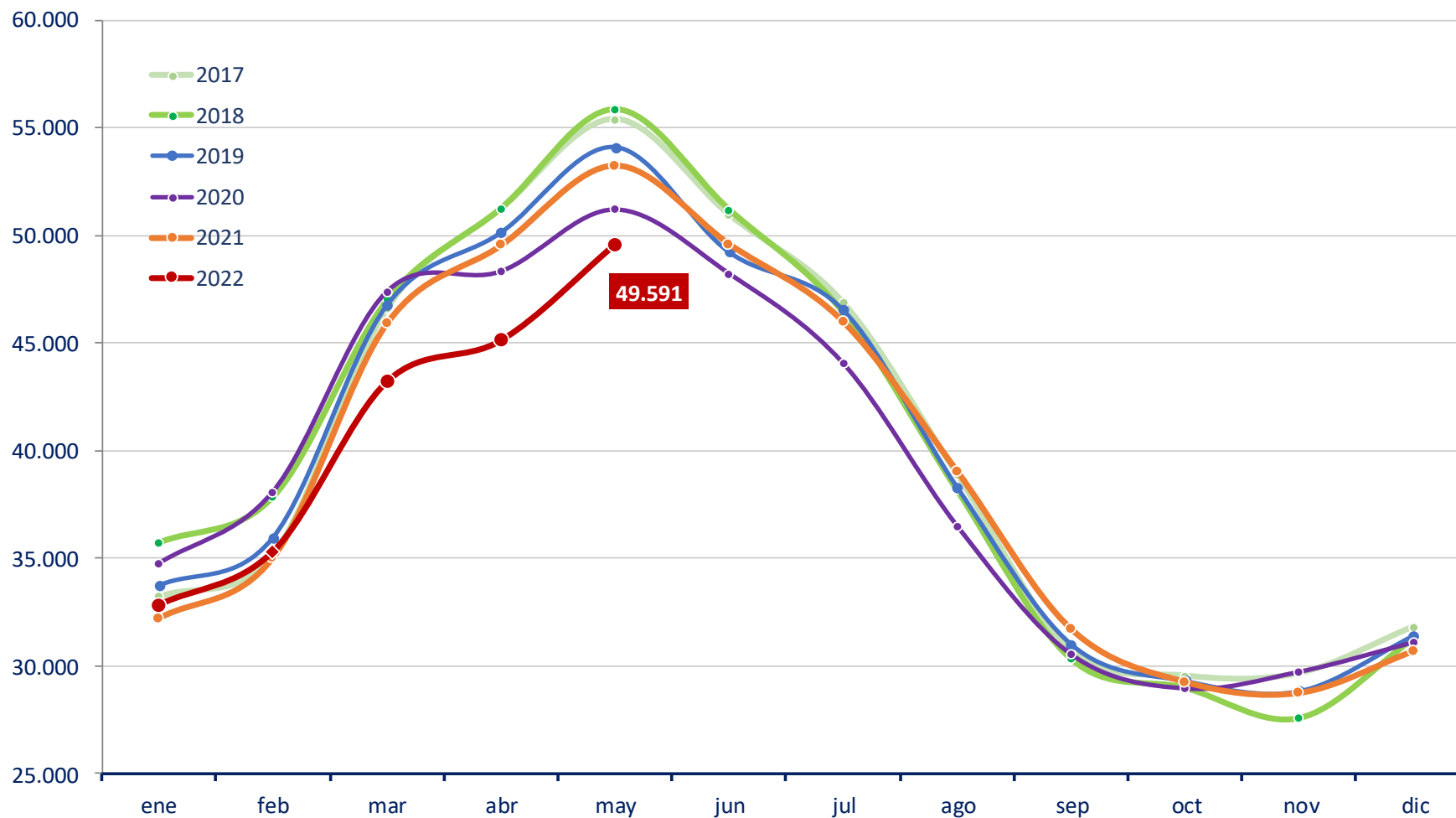

6. NÚMERO DE GANADEROS CON ENTREGAS



LECHE DE CABRA - NÚMERO DE GANADEROS QUE HAN ENTREGADO LECHE A PRIMEROS COMPRADORES

Fuente de datos AICA, elaboración SGPGYC

PERIODO CC.AA	2021							2022				
	JUN	JUL	AGO	SEP	OCT	NOV	DIC	ENE	FEB	MAR	ABR	MAY
Andalucía	2.572	2.547	2.480	2.381	2.263	2.255	2.259	2.313	2.364	2.411	2.432	2.385
Aragón	12	12	12	12	12	12	12	11	10	10	10	10
Asturias (P. de)	11	11	11	10	8	7	8	9	9	11	12	12
Baleares (Illes)	2	2	2	1	1	1	1	1	1	1	1	1
Canarias	346	345	336	320	298	288	292	305	316	318	317	312
Cantabria	9	10	10	10	9	8	7	6	7	9	11	11
Castilla-La Mancha	685	674	662	651	631	614	600	605	606	610	593	594
Castilla y León	290	288	289	283	276	271	262	263	267	272	275	277
Cataluña	67	64	66	65	61	59	59	54	58	60	59	57
Extremadura	628	609	581	537	503	499	519	540	557	558	564	571
Galicia	2	1	1	1	1	1	1	1	1	1	1	1
Madrid (C. de)	69	69	68	66	65	64	64	65	63	63	61	60
Murcia (R. de)	277	278	275	273	271	271	270	271	274	271	267	270
Navarra (C.F. de)	4	4	5	5	5	5	5	6	5	5	5	5
País Vasco	9	9	8	7	9	8	7	6	7	7	7	8
Rioja (La)	16	16	15	14	14	13	10	13	13	14	14	14
Valenciana (C.)	84	85	83	81	80	80	76	78	78	76	73	72
Otros *	3	2	2	1	1	1	1	1	1	1	1	1
Total	5.086	5.026	4.906	4.718	4.508	4.457	4.453	4.548	4.637	4.698	4.703	4.661

* Ganaderos de Portugal

7. EVOLUCIÓN DEL PRECIO MEDIO DE LA LECHE PRODUCIDA Y ENTREGADA (€/L)



LECHE DE CABRA -PRECIO MEDIO DE LA LECHE PRODUCIDA DECLARADA EN ENTREGAS (EUROS/LITRO)

Fuente de datos AICA, elaboración SGPGYC

PERIODO CC.AA	2021							2022				
	JUN	JUL	AGO	SEP	OCT	NOV	DIC	ENE	FEB	MAR	ABR	MAY
Andalucía	0,703	0,706	0,724	0,783	0,860	0,919	0,893	0,870	0,838	0,800	0,778	0,751
Aragón	0,819	0,815	0,830	0,898	0,921	0,977	0,987	0,993	0,985	0,934	0,939	0,924
Asturias (P. de)	0,698	0,681	0,678	0,793	0,879	0,824	0,830	0,860	0,810	0,804	0,765	0,722
Baleares (Illes)	0,811	0,840	0,841	0,650	0,729	0,833	0,846	0,790	0,690	0,548	0,589	0,579
Canarias	0,692	0,691	0,692	0,695	0,700	0,710	0,725	0,712	0,711	0,729	0,724	0,737
Cantabria	0,837	0,825	0,836	0,839	0,862	0,853	0,854	0,867	0,866	0,888	0,898	0,932
Castilla-La Mancha	0,732	0,739	0,751	0,805	0,886	0,948	0,930	0,903	0,876	0,841	0,802	0,770
Castilla y León	0,725	0,720	0,722	0,790	0,883	0,915	0,905	0,879	0,867	0,814	0,789	0,764
Cataluña	0,809	0,822	0,843	0,871	0,942	1,013	0,998	1,016	0,987	0,985	0,957	0,974
Extremadura	0,675	0,694	0,708	0,763	0,840	0,883	0,874	0,848	0,818	0,772	0,743	0,728
Galicia	0,712	0,786	0,762	0,790	0,840	0,849	0,860	0,860	0,900	1,020	0,920	0,830
Madrid (C. de)	0,742	0,741	0,753	0,796	0,869	0,927	0,933	0,909	0,903	0,839	0,784	0,769
Murcia (R. de)	0,755	0,751	0,767	0,825	0,890	0,961	0,961	0,938	0,914	0,868	0,845	0,818
Navarra (C.F. de)	0,724	0,722	0,719	0,746	0,825	0,837	0,818	0,957	0,824	0,768	0,779	0,749
País Vasco	0,712	0,722	0,727	0,762	0,866	0,876	0,833	0,805	0,829	0,818	0,818	0,795
Rioja (La)	0,750	0,746	0,766	0,774	0,840	0,892	0,864	0,854	0,831	0,813	0,822	0,805
Valenciana (C.)	0,760	0,762	0,768	0,816	0,888	0,962	0,953	0,929	0,909	0,884	0,849	0,818
Total	0,714	0,719	0,733	0,788	0,860	0,915	0,899	0,874	0,848	0,812	0,786	0,763

8. EVOLUCIÓN DEL PRECIO MEDIO LECHE PRODUCIDA Y ENTREGADA (€/Hgdo)



LECHE DE CABRA -PRECIO MEDIO DE LA LECHE PRODUCIDA DECLARADA EN ENTREGAS (EUROS/HECTOGRADO)

Fuente de datos AICA, elaboración SGPGYC

PERIODO CC.AA	2021							2022				
	JUN	JUL	AGO	SEP	OCT	NOV	DIC	ENE	FEB	MAR	ABR	MAY
Andalucía	8,94	9,06	9,12	9,20	9,34	9,39	9,41	9,34	9,34	9,26	9,34	9,43
Aragón	10,18	10,39	10,50	10,75	9,50	9,07	9,42	10,33	10,66	10,39	11,08	11,33
Asturias (P. de)	8,93	8,93	8,91	10,31	10,52	9,56	9,56	9,51	9,34	9,25	9,22	9,31
Baleares (Illes)	9,86	10,13	9,74	0,00	7,10	7,10	7,10	7,10	7,10	6,28	7,10	7,10
Canarias	8,01	8,01	7,86	7,63	7,39	7,22	7,54	7,59	7,74	7,96	8,11	8,58
Cantabria	10,41	10,52	10,47	10,00	8,97	9,18	9,63	9,90	10,03	10,85	11,05	11,94
Castilla-La Mancha	9,12	9,32	9,34	9,36	9,46	9,46	9,51	9,51	9,55	9,52	9,51	9,53
Castilla y León	9,17	9,21	9,24	9,60	9,76	9,52	9,55	9,50	9,51	9,32	9,47	9,58
Cataluña	10,33	10,85	11,11	11,00	10,82	10,68	10,50	10,65	10,77	11,24	11,45	12,35
Extremadura	8,46	8,72	8,81	8,83	8,99	8,99	8,97	9,07	9,04	8,87	8,93	9,13
Galicia	8,84	9,00	9,00	10,01	9,95	9,99	9,94	9,98	10,04	9,95	10,03	10,01
Madrid (C. de)	9,35	9,39	9,40	9,38	9,58	9,49	9,59	9,59	9,80	9,53	9,25	9,33
Murcia (R. de)	9,29	9,42	9,52	9,59	9,69	9,71	9,76	9,75	9,75	9,70	9,76	9,85
Navarra (C.F. de)	9,06	9,24	9,05	8,51	8,39	8,28	8,39	9,89	8,80	8,90	9,43	9,61
País Vasco	9,31	9,40	9,55	9,41	9,38	9,35	9,34	9,32	9,67	9,55	9,78	9,99
Rioja (La)	9,41	9,49	9,55	9,07	9,00	8,65	8,82	9,04	9,07	8,94	9,76	10,04
Valenciana (C.)	9,10	9,33	9,35	9,45	9,45	9,46	9,53	9,47	9,51	9,62	9,60	9,69
Total	8,95	9,08	9,13	9,20	9,31	9,30	9,34	9,31	9,33	9,27	9,33	9,46

9. DETALLE MENSUAL: Intercambios entre CCAA— ganaderos con entregas

LECHE DE CABRA - INTERCAMBIOS ENTRE CCAA - GANADEROS CON DECLARACIONES DE ENTREGAS

Mes en curso - Fuente de datos AICA, elaboración SGPGYC

Comunidad Autónoma	Total Ganaderos	% sobre total	Con entregas misma CC.AA	% sobre ganaderos CC.AA	Con entregas fuera CC.AA	% sobre ganaderos CC.AA
Andalucía	2.385	51,18	1.874	78,57	523	21,93
Aragón	10	0,21	9	90,00	1	10,00
Asturias (P. de)	12	0,26	5	41,67	7	58,33
Baleares (Illes)	1	0,02	1	100,00	0	0,00
Canarias	312	6,70	312	100,00	0	0,00
Cantabria	11	0,24	11	100,00	1	9,09
Castilla-La Mancha	594	12,75	378	63,64	221	37,21
Castilla y León	277	5,94	263	94,95	15	5,42
Cataluña	57	1,22	57	100,00	1	1,75
Extremadura	571	12,25	425	74,43	148	25,92
Galicia	1	0,02	0	0,00	1	100,00
Madrid (C. de)	60	1,29	12	20,00	48	80,00
Murcia (R. de)	270	5,79	196	72,59	79	29,26
Navarra (C.F. de)	5	0,11	1	20,00	4	80,00
País Vasco	8	0,17	2	25,00	7	87,50
Rioja (La)	14	0,30	12	85,71	2	14,29
Valenciana (C.)	72	1,55	56	77,78	18	25,00
Total	4.660	100,00	3.614	77,55	1.076	23,09

* 1 ganadero de Portugal, no contabilizado; y 30 ganaderos con entregas dentro y fuera de su comunidad.

10. DETALLE MENSUAL: Intercambios entre CCAA—volumen entregado



LECHE DE CABRA - INTERCAMBIOS ENTRE CCAA - VOLUMEN EN DECLARACIONES DE ENTREGAS (litros)
Mes en curso - Fuente de datos AICA, elaboración SGPGYC

Comunidad Autónoma	Litros producidos	% sobre total	Litros entregados misma CC.AA	% sobre total CC.AA	Litros entregados distinta CC.AA	% sobre total CC.AA
Andalucía	23.887.109	48,18	18.789.740	78,66	5.097.369	21,34
Aragón	88.134	0,18	77.525	87,96	10.609	12,04
Asturias (P. de)	168.378	0,34	9.073	5,39	159.305	94,61
Baleares (Illes)	2.566	0,01	2.566	100,00	0	0,00
Canarias	2.847.588	5,74	2.847.588	100,00	0	0,00
Cantabria	50.750	0,10	44.576	87,83	6.174	12,17
Castilla-La Mancha	7.622.237	15,38	4.123.489	54,10	3.498.748	45,90
Castilla y León	3.106.692	6,27	2.927.403	94,23	179.289	5,77
Cataluña	484.795	0,98	483.995	99,83	800	0,17
Extremadura	4.305.506	8,68	3.045.595	70,74	1.259.911	29,26
Galicia	9.559	0,02	0	0,00	9.559	100,00
Madrid (C. de)	632.482	1,28	71.412	11,29	561.070	88,71
Murcia (R. de)	5.183.960	10,46	3.797.785	73,26	1.386.175	26,74
Navarra (C.F. de)	45.096	0,09	16.890	37,45	28.206	62,55
País Vasco	66.671	0,13	5.716	8,57	60.955	91,43
Rioja (La)	150.689	0,30	119.442	79,26	31.247	20,74
Valenciana (C.)	922.352	1,86	545.481	59,14	376.871	40,86
Total	49.574.564	100,00	36.908.276	74,45	12.666.288	25,55

* 16.016 litros de ganadero de Portugal, no contabilizados.

11. DETALLE: VOLUMEN DE PRODUCCIÓN ACUMULADA EN ENTREGAS DURANTE ESTE AÑO



LECHE DE CABRA - VOLUMEN DE ENTREGAS ACUMULADO DURANTE ESTE AÑO (litros)

Fuente de datos AICA, elaboración SGPGYC

Comunidad Autónoma	Litros producidos	% sobre total	Litros entregados misma CC.AA	% sobre total CC.AA	Litros entregados distinta CC.AA	% sobre total CC.AA
Andalucía	98.631.417	47,89	77.605.894	78,68	21.025.523	21,32
Aragón	329.562	0,16	276.342	83,85	53.220	16,15
Asturias (P. de)	605.578	0,29	39.017	6,44	566.561	93,56
Baleares (Illes)	13.696	0,01	13.696	100,00	0	0,00
Canarias	12.310.432	5,98	12.310.432	100,00	0	0,00
Cantabria	187.452	0,09	170.527	90,97	16.925	9,03
Castilla-La Mancha	31.687.707	15,39	17.627.596	55,63	14.060.111	44,37
Castilla y León	12.470.091	6,06	11.738.714	94,13	731.377	5,87
Cataluña	1.852.647	0,90	1.843.656	99,51	8.991	0,49
Extremadura	17.627.365	8,56	12.646.221	71,74	4.981.144	28,26
Galicia	24.007	0,01	0	0,00	24.007	100,00
Madrid (C. de)	2.878.195	1,40	225.854	7,85	2.652.341	92,15
Murcia (R. de)	22.171.851	10,77	16.571.592	74,74	5.600.259	25,26
Navarra (C.F. de)	198.134	0,10	70.331	35,50	127.803	64,50
País Vasco	259.976	0,13	23.225	8,93	236.751	91,07
Rioja (La)	564.605	0,27	467.510	82,80	97.095	17,20
Valenciana (C.)	4.125.180	2,00	2.380.343	57,70	1.744.837	42,30
Total	205.937.895	100,00	154.010.950	74,79	51.926.945	25,21

* 81.867 litros de ganadero de Portugal, no contabilizados.

12. RESUMEN—DATOS GENERALES—COMPARACIÓN CON EL AÑO ANTERIOR



LECHE DE CABRA - DATOS GENERALES - COMPARATIVA CON EL AÑO ANTERIOR

Fuente de datos AICA, elaboración SGPGYC

Mes	ENE	FEB	MAR	ABR	MAY	JUN	JUL	AGO	SEP	OCT	NOV	DIC
Nº decl. 2021	292	291	306	316	314	313	309	308	311	308	294	290
Nº decl. 2022	297	306	311	307	301	-	-	-	-	-	-	-
Variación (%)	1,71	5,15	1,63	-2,85	-4,14	-	-	-	-	-	-	-
Producción 2021 (miles litros)	32.179,57	35.010,99	45.906,66	49.529,25	53.243,53	49.590,66	45.983,37	39.019,62	31.676,30	29.206,75	28.695,48	30.633,64
Producción 2022 (miles litros)	32.808,58	35.298,08	43.205,10	45.117,43	49.590,58	-	-	-	-	-	-	-
Variación (%)	1,95	0,82	-5,88	-8,91	-6,86	-	-	-	-	-	-	-
Nº gan 2021	4.774	4.924	5.023	5.095	5.115	5.086	5.026	4.906	4.718	4.508	4.457	4.453
Nº gan 2022	4.548	4.637	4.698	4.703	4.661	-	-	-	-	-	-	-
Variación (%)	-4,73	-5,83	-6,47	-7,69	-8,88	-	-	-	-	-	-	-
Precio medio €/litro 2021	0,824	0,778	0,751	0,730	0,718	0,714	0,719	0,733	0,788	0,860	0,915	0,899
Precio medio €/litro 2022	0,874	0,848	0,812	0,786	0,763	-	-	-	-	-	-	-
Variación (%)	6,07	9,00	8,12	7,67	6,27	-	-	-	-	-	-	-
Precio medio €/Hº 2021	8,62	8,60	8,62	8,77	8,85	8,95	9,08	9,13	9,20	9,31	9,30	9,34
Precio medio €/Hº 2022	9,31	9,33	9,27	9,33	9,46	-	-	-	-	-	-	-
Variación (%)	8,00	8,49	7,54	6,39	6,89	-	-	-	-	-	-	-



Para más información:

[MINISTERIO DE AGRICULTURA, PESCA Y ALIMENTACIÓN](#)

[SECTORES GANADEROS](#)

[OVINO Y CAPRINO DE LECHE](#)